

令和元年度

食肉市場年報

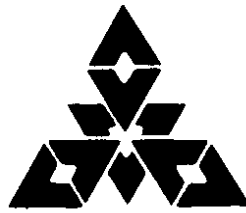

福岡市農林水産局中央卸売市場

# 目 次

沿 革	1
食肉市場の紹介・概況	2
グ ラ フ	
1. と畜頭数(年度別・月別)	6
2. 総取扱高 (年度別)	8
3. 格付け等級別 取扱頭数	10
4. 令和元年度 取扱高	14
5. 令和元年度 規格別取扱頭数	15
6. 年度別卸売価格	16
7. 令和元年度 月別卸売価格	17
統 計 表	
第 1 表 入荷頭数(月別・畜種別)	20
第 2 表 入荷頭数(年度別・畜種別)	22
第 3 表 と畜頭数(成牛・県別)	24
第 4 表 と畜頭数(豚・県別)	25
第 5 表 取扱高(月・畜種別)	26
第 6 表 総取扱高(年度別)	32
第 7 表 卸売価格(規格・性別)	34
第 8 表 年度別 卸売価格(成牛・規格別)	44
第 9 表 月別 卸売価格(成牛・規格別)	52
第10表 卸売価格(豚・年度・月・規格別)	60

## 沿 革

- 昭和 3 年 4 月 明治43年に開設されていた筑紫郡堅粕町立屠場が合併により福岡市立屠場となる。
- 32 年 2 月 福岡市中央卸売市場業務条例制定。
- 32 年 10 月 福岡市東区箱崎7丁目に食肉市場起工。
- 33 年 11 月 食肉市場設置認可。
- 34 年 4 月 福岡市立と畜場条例制定。
- 34 年 7 月 福岡食肉市場株式会社創立。
- 34 年 9 月 福岡市中央卸売市場食肉市場開設、業務開始。
- 34 年 9 月 福岡食肉市場売買参加者組合設立。(50年10月法人化「福岡食肉買参事業協同組合」となる)
- 38 年 4 月 場内に食肉衛生検査所設置。
- 46 年 4 月 卸売市場法公布。(施行日7月1日)
- 平成 5 年 12 月 新食肉市場整備基本構想検討案作成。
- 6 年 12 月 新食肉市場整備事業化検討報告書作成。
- 8 年 3 月 新食肉市場整備基本計画書作成。
- 8 年 3 月 国の「第6次中央卸売市場整備計画」において移転新設整備の事業採択。
- 9 年 12 月 新食肉市場建設に係る都市計画決定、都市計画上の名称を「臨海市場」と定める。
- 10 年 9 月 新食肉市場現地着工。
- 12 年 3 月 臨海市場竣工。
- 12 年 3 月 福岡市立と畜場条例廃止。
- 12 年 4 月 臨海市場開場。
- 12 年 4 月 福岡食肉市場(株)がと畜場設置者となる。
- 12 年 10 月 福岡食肉市場(株)がISO9002認証取得。
- 13 年 4 月 輸入部分肉のインターネット取引を開始する。
- 13 年 9 月 日本で初めてBSE感染牛を確認
- 13 年 10 月 福岡食肉市場(株)がISO9001認証 移行取得。
- 14 年 3 月 BSE対策(特定危険部位等専用保管冷蔵庫、脊髄吸引装置等の導入)
- 15 年 2 月 BSE対策(牛頭蓋破碎装置の導入)
- 17 年 4 月 臨海市場特別会計を中央卸売市場特別会計に統合
- 17 年 5 月 福岡市中央卸売市場業務条例及び同施行規則の一部改正
- 19 年 5 月 市場の名称を「臨海市場」から「食肉市場」に変更
- 21 年 6 月 食肉市場機能高度化事業の一環として、福岡食肉流通センターが供用開始
- 27 年 3 月 福岡市食肉市場経営展望策定
- 28 年 10 月 福岡食肉市場(株)がISO22000認証取得
- 31 年 2 月 福岡市中央卸売市場食肉市場開設60周年記念式典・祝賀会の開催

# 食肉市場について

福岡市中央卸売市場食肉市場は、平成12年4月に福岡市東区箱崎七丁目から福岡市東区東浜二丁目に新築移転し、名称も「食肉市場」から「臨海市場」に変更して開場いたしました。臨海市場は近隣の環境局臨海工場や鮮魚市場と混同されていたことから、平成19年5月に「食肉市場」へ戻しました。

当市場は、常に公正公明な市場取引を行いながら、消費者・生産者・買参者の満足を第一に考えること、衛生管理の徹底と品質システムの向上に努めること、衛生的で安全・安心な食肉を安定的に供給することを品質方針として食肉市場の機能を十分に果たしています。更に高度な情報システム並びに高水準の衛生管理体制の部分肉加工機能を完備する食肉市場となっています。

## 食肉市場の特徴

### 1. 高レベルの品質保証 ISO認証の取得

食肉市場としては、日本初のISO認証(品質の管理・保証に関する国際規格)を取得し、世界レベルの品質保証が実現され、消費者の皆様方が安心して安全で高品質な食肉を購入することができます。

### 2. 高水準の衛生管理 HACCPシステムの導入

ワンフロア・ワンウェイの製造ラインで生体搬入から製品出荷までHACCP(危害分析重要管理点)システムの管理手法を取り入れ、安全で衛生的な良質の食肉を提供します。

### 3. 一大情報受発信基地 高度な情報システムを完備

生体搬入から製品搬出までの市場内情報を一元化。

120インチマルチTV映像機付きセリ機の導入やインターネットによる情報の受発信及び市場取引の推進を目指し、リアルタイムに情報を提供いたします。

### 4. 環境にやさしい施設 周辺環境との調和をテーマ

防音・防臭・防塵対策を徹底し、敷地の周辺に緑地を配したクリーンで環境にやさしい施設です。

### 5. 市民に開かれた施設 市民参加型のスペース

コミュニティーホールでは、生産施設や食肉加工の説明・紹介を行い、安全で衛生的な食肉生産を理解していただけます。また、実際に食肉製造の過程を知ってもらえるように、見学者用通路を設置しています。この市場見学をつうじて、食肉と食肉市場の理解を深めていただけます。

## 市場の概況

### I 生体の処理(と畜)状況

令和元年度のと畜数(成牛、豚、子牛)は、152,209頭で前年度比4,709頭(3.2%)の増であった。

成牛・豚については、次のとおりである。

#### 1. 成牛

成牛のと畜頭数は、令和元年度は23,320頭で前年度比20頭(0.1%未満)の増であった。

出荷地別では、佐賀県が、4,113頭(構成比17.6%)、次いで宮崎県3,677頭(同15.8%)、福岡県3,639頭(同15.6%)、鹿児島県2,972頭(同12.7%)、熊本県2,866頭(同12.3%)、長崎県2,745頭(同11.8%)、鹿児島県2,972頭(同12.7%)、山口県520頭(同2.2%)、その他527頭(同2.3%)の順である。

## 2. 豚

豚のと畜頭数は、令和元年度は128,877頭で前年度比4,693頭(3.8%)の増となった。

出荷地別では、佐賀県が61,794頭(構成比47.9%)、次いで大分県24,798頭(同19.2%)、山口県が17,377頭(同13.5%)、福岡県が15,947頭(同12.4%)、熊本県8,806頭(同6.8%)、宮崎県95頭(同0.1%)、長崎県60頭(同0.1%未満)の順である。

## II 取扱状況

大動物(成牛)、小動物(豚、子牛)の枝肉の頭数は、全体で152,028頭で前年度比4,748頭(3.2%)の増、重量は国産部分肉、副生物を含めて23,368トンで204トン(0.9%)の増、金額は24,078百万円で637百万円(2.6%)の減であった。

### 1. 成牛枝肉

成牛枝肉は、23,235頭で前年度比11頭(0.1%未満)の減、重量は10,342トンで、2トン(0.1%未満)の減、金額は18,561百万円で、854百万円(4.4%)の減となった。

### 2. 豚枝肉

豚枝肉は、128,781頭で前年度比4,763頭(3.8%)の増、重量は9,968トンで421トン(4.4%)の増、金額は4,811百万円で224百万円(4.9%)の増となった。

### 3. 国産部分肉

(1) 牛肉は、重量は11トンで前年度比3トン(25.0%)の減、金額は34百万円で16百万円(31.0%)の減となった。

(2) 豚肉は、令和元年度は取り扱っていない。

### 4. 輸入部分肉

牛肉、豚肉、鶏肉いずれも21年度以降取り扱っていない。

### 5. 副生物

副生物の重量は、3,045トンで前年度比212トン(6.5%)の減、金額は670百万円で8百万円(1.2%)の増となった。

## III 平均卸売価格

### 1. 牛枝肉

成牛枝肉全体では、1,795円で前年度比82円(4.4%)安であった。

和牛は、2,030円で前年度比157円(7.2%)安、交雑種は1,568円で18円(1.2%)高、乳牛は767円で9円(1.2%)安であった。

### 2. 豚枝肉

豚枝肉は、483円で前年度比3円(0.6%)高であった。

### 3. 国産部分肉

牛部分肉は、平均3,237円で前年度比281円(8.0%)安であった。

豚部分肉は平成30年度は取り扱っていない。

### 4. 輸入部分肉

牛部分肉、豚部分肉、鶏部分肉いずれも21年度以降取り扱っていない。



グ ラ フ

# 1. と畜頭数

## (1) 年度別

### 成牛

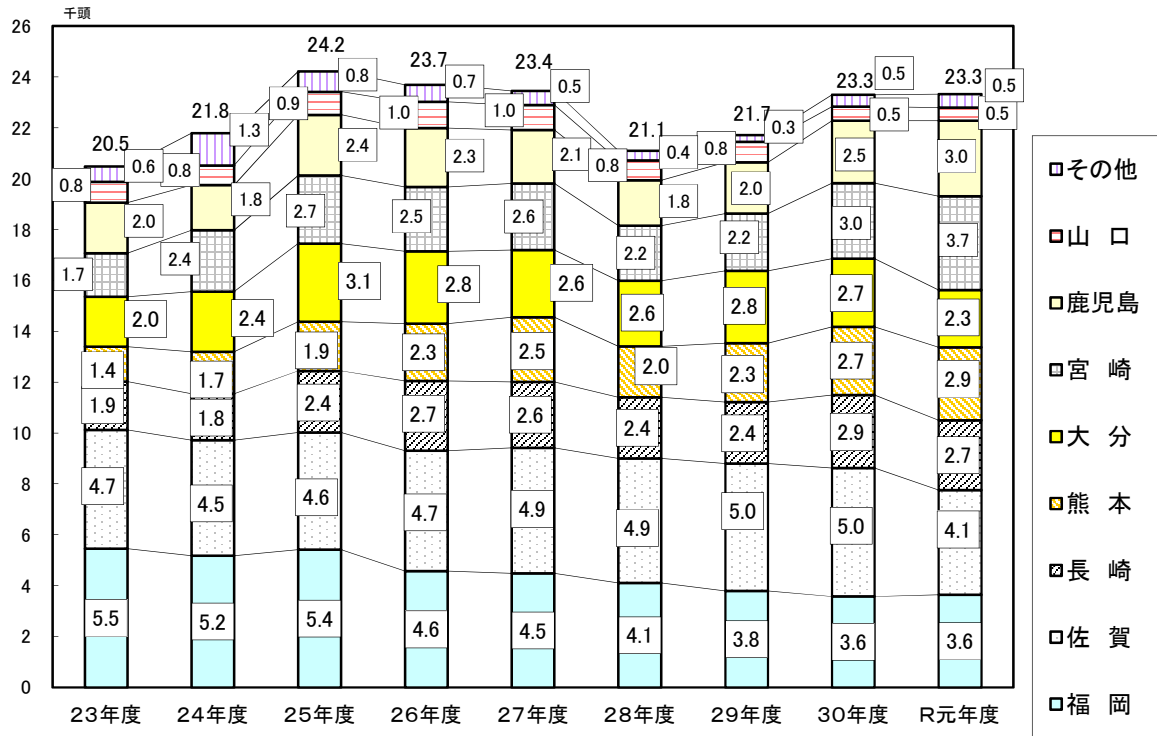

### 豚

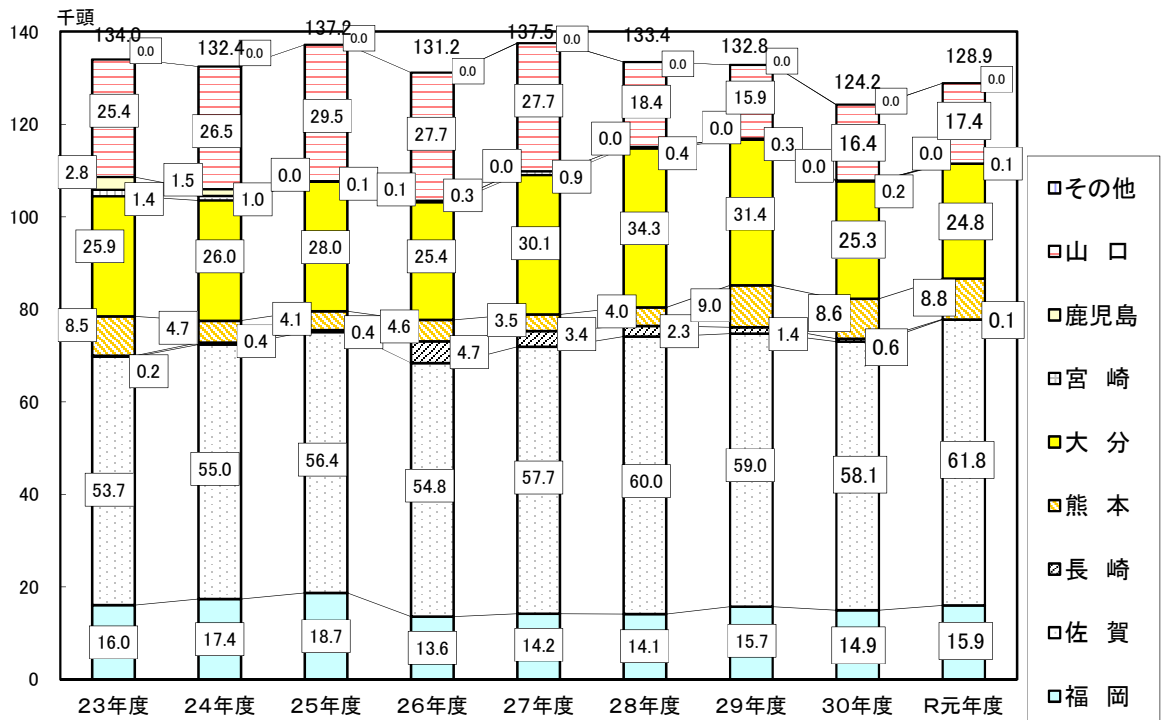



## (2) 月別

### 成牛

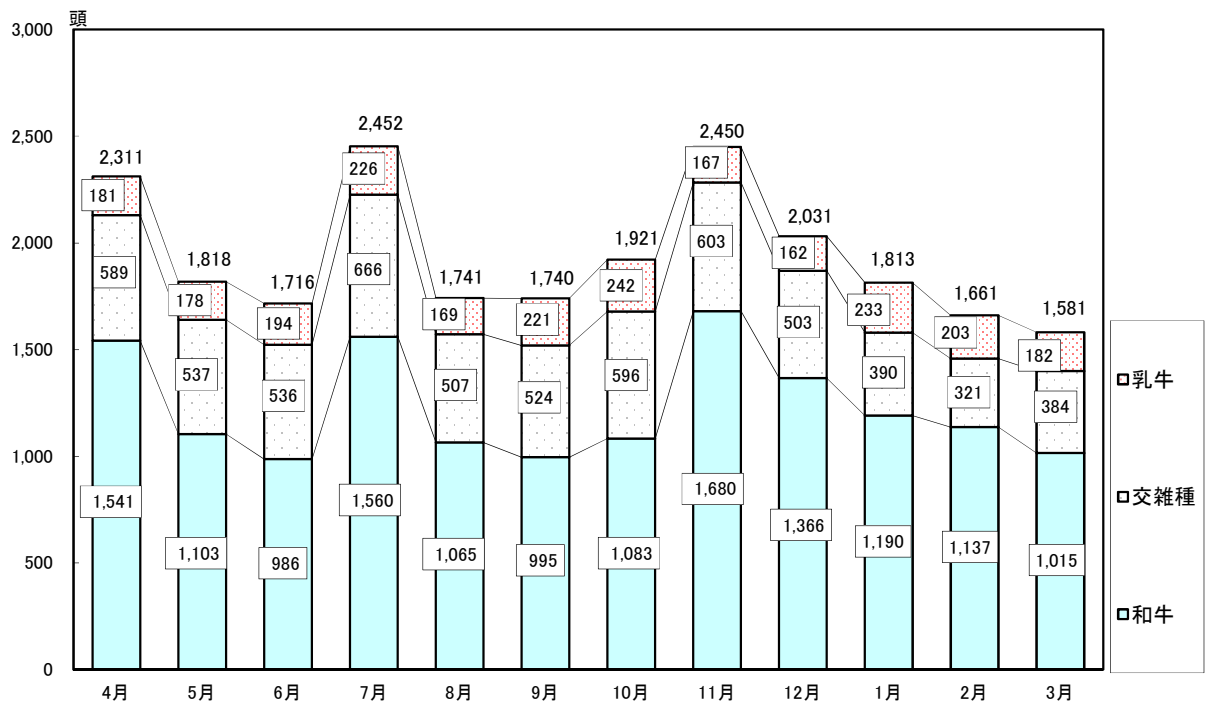

### 豚

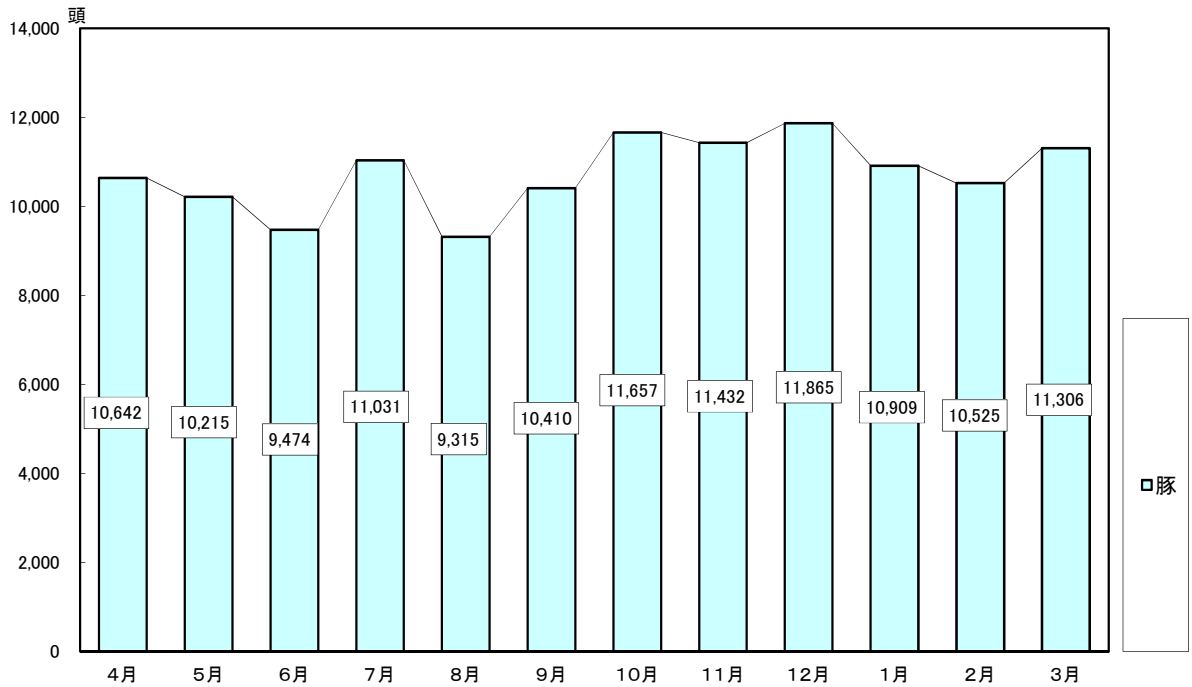

## 2. 総取扱高（年度別）

### 取扱頭数と平均価格（牛）

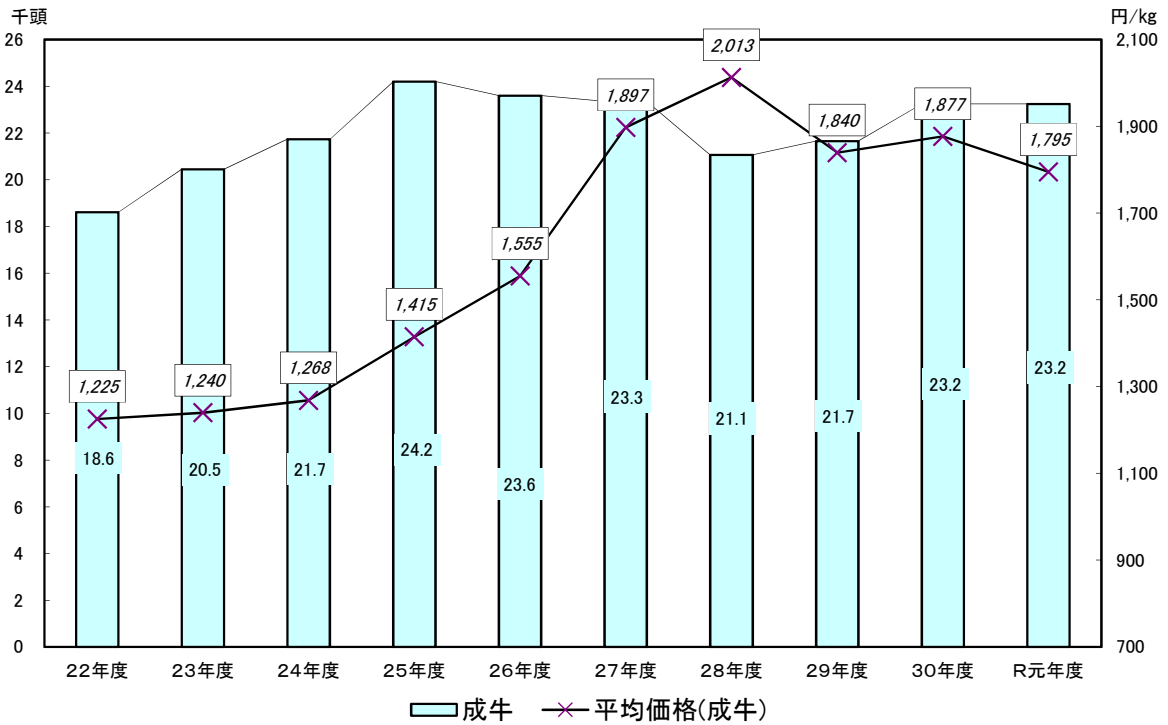

### 取扱頭数と平均価格（豚）

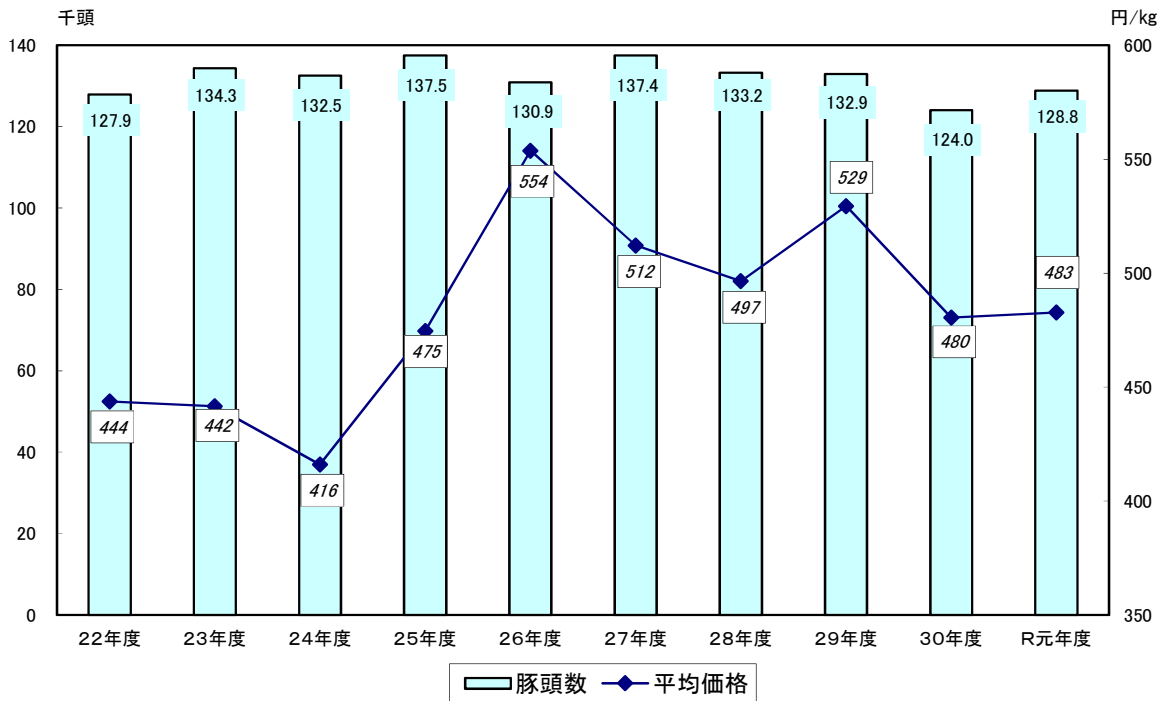

## 重量の推移

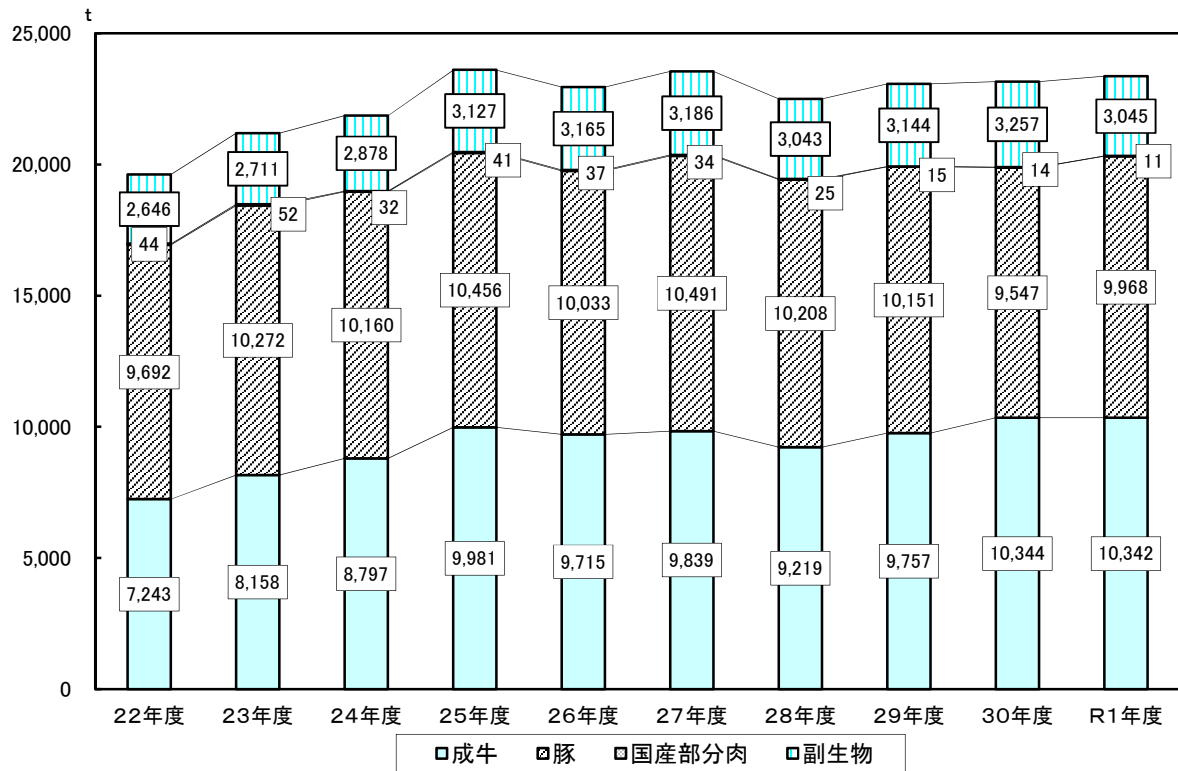

## 金額の推移

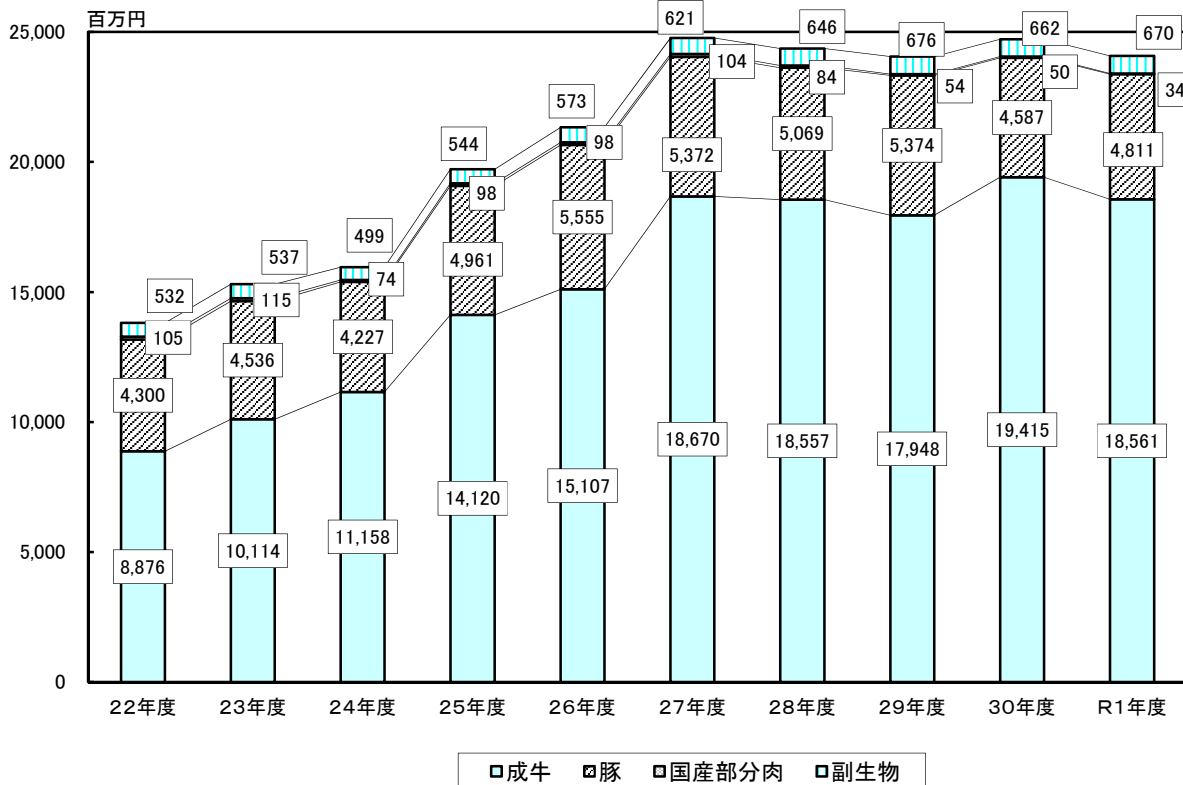

副生物には、輸入物を含む。  
合計には、子牛、めん羊、山羊を含む。

### 3. 格付け等級別 取扱頭数

#### (1) 成牛 (A)

頭数

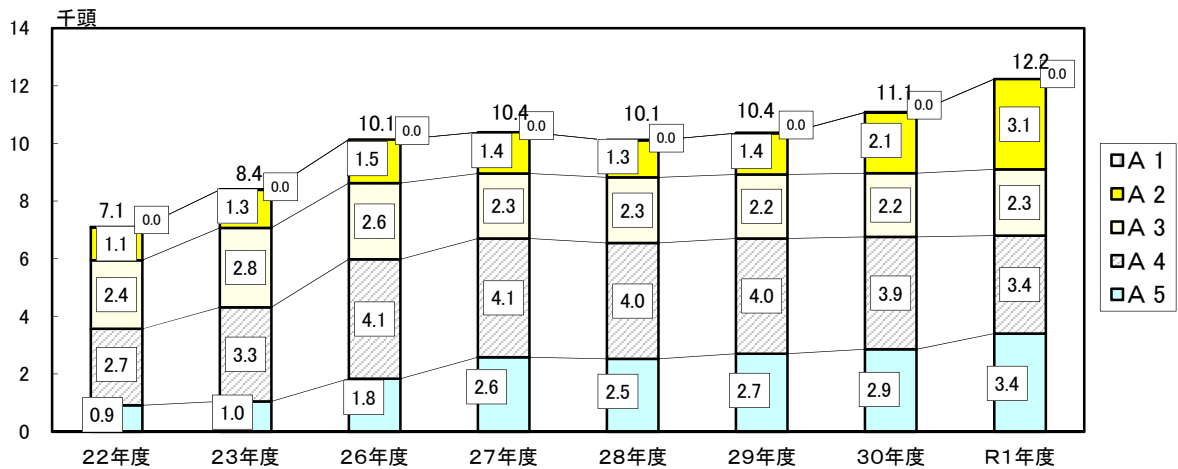

重量

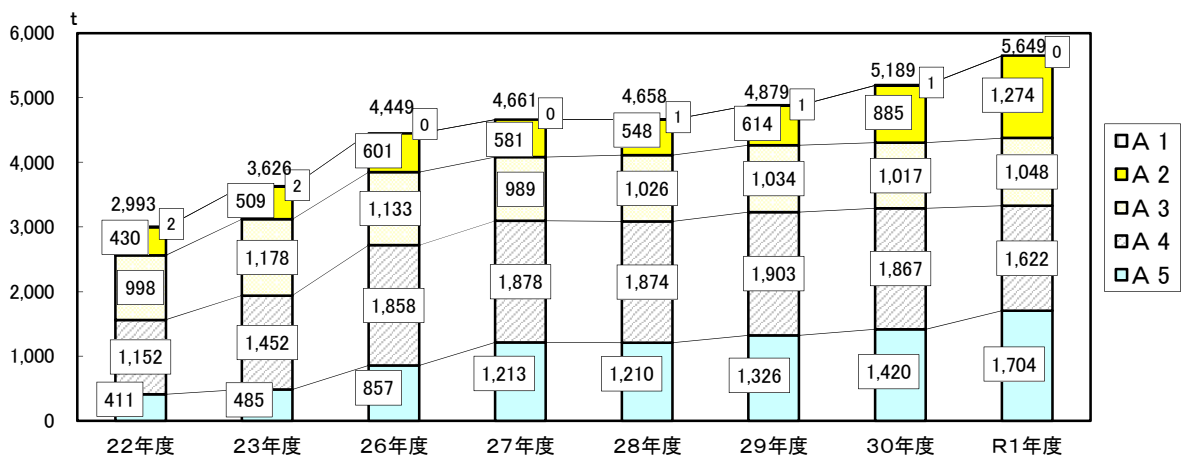

金額

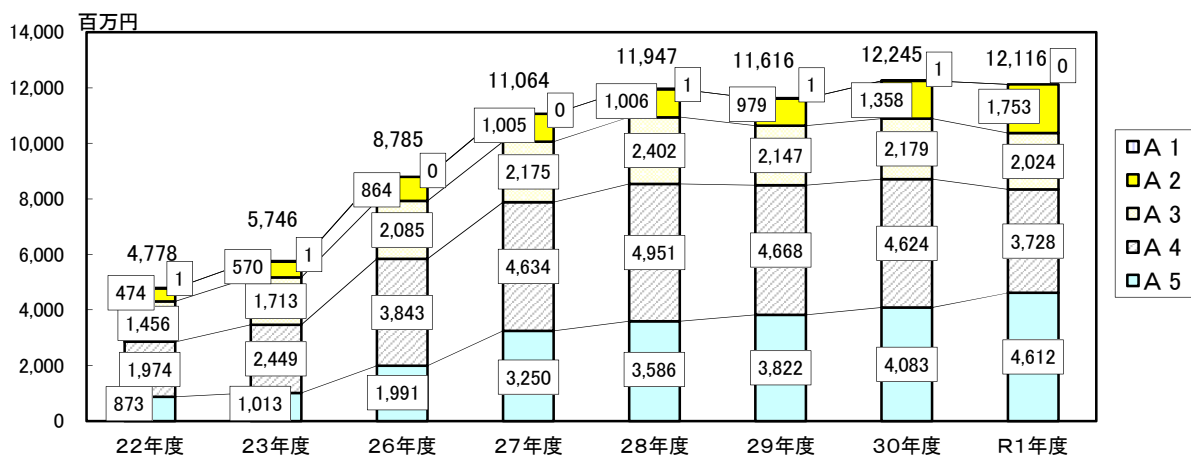

## (2) 成牛 (B)

### 頭数

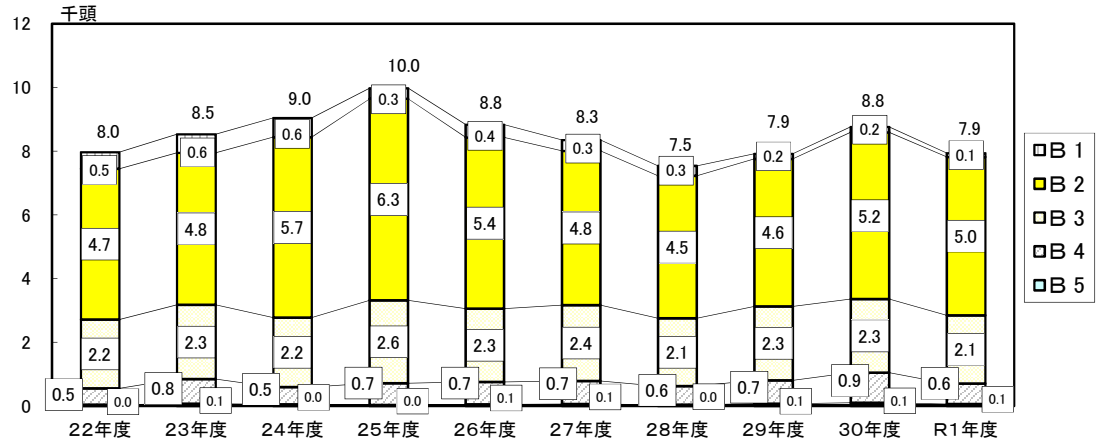

### 重量

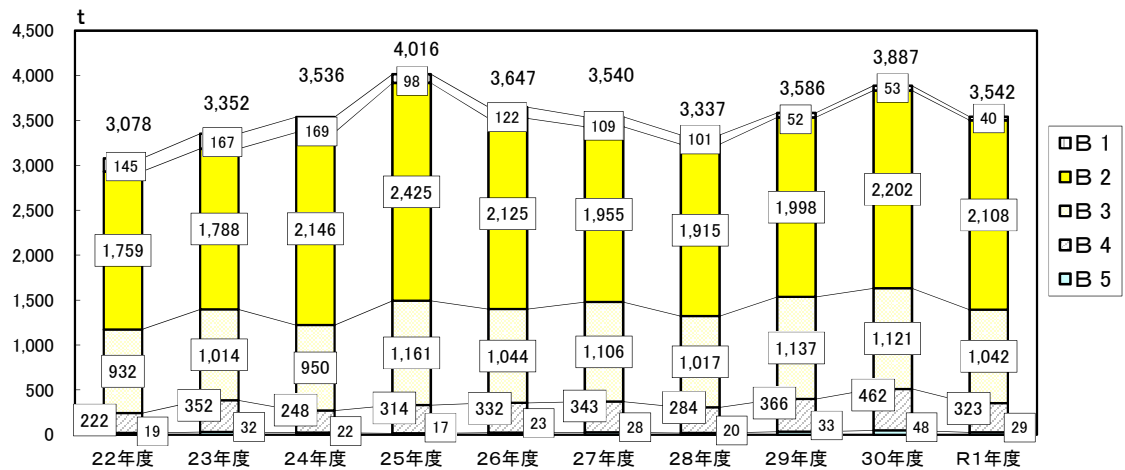

### 金額

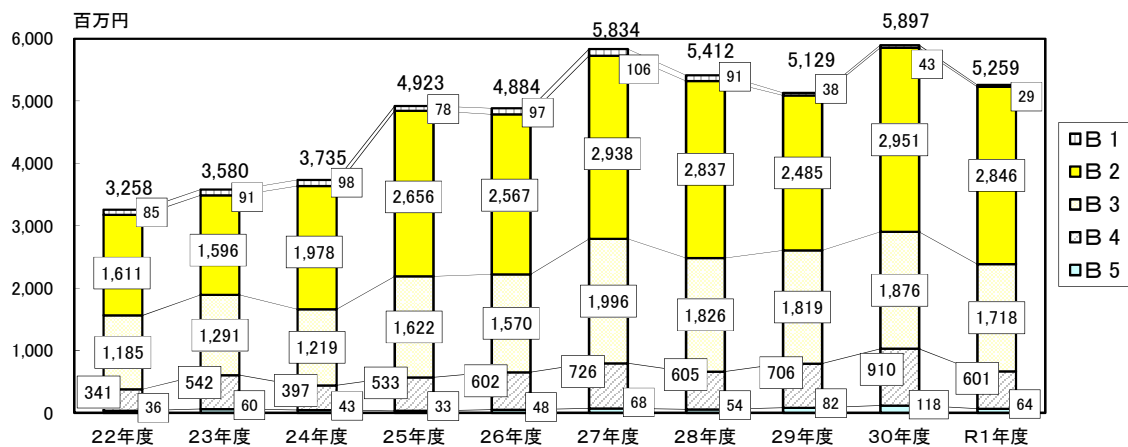

### (3)成牛 (C)

#### 頭数

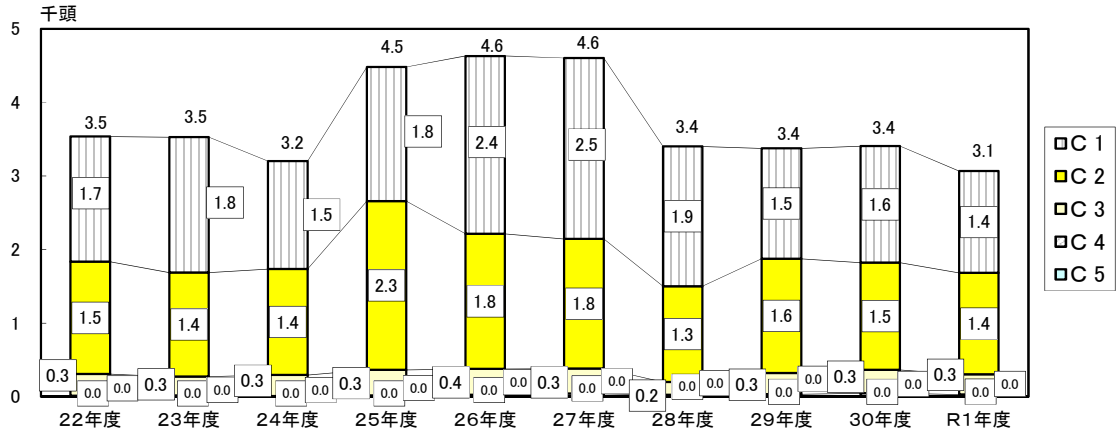

#### 重量

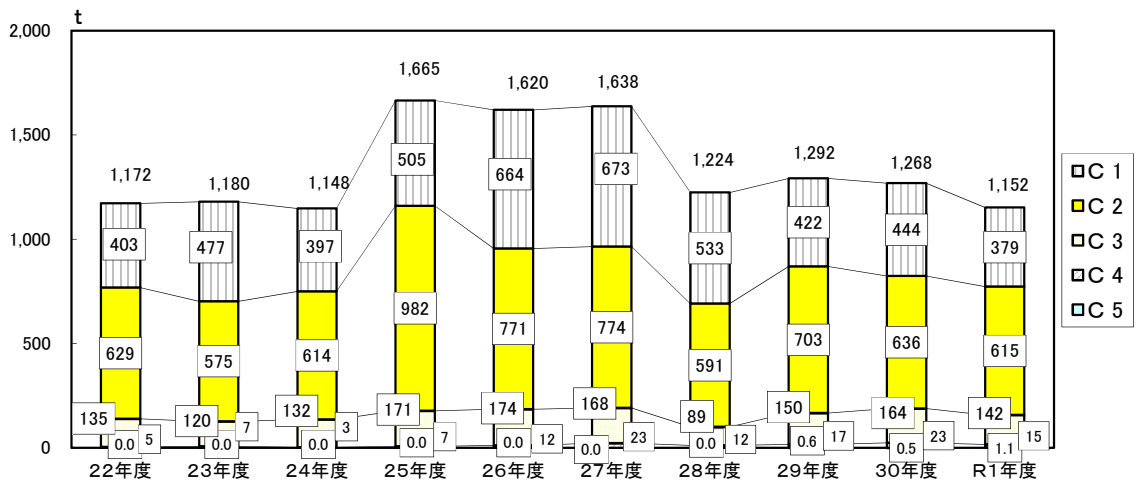

#### 金額

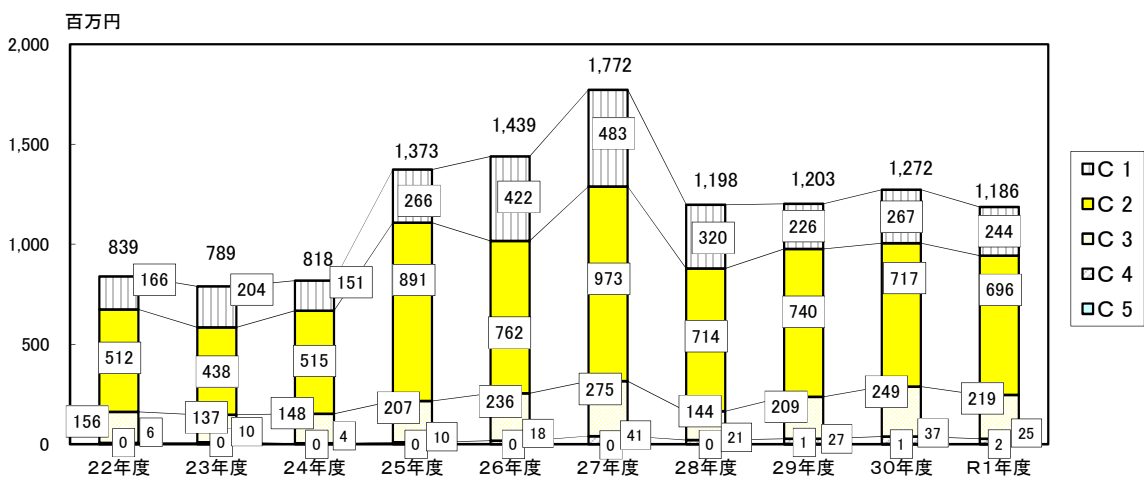

# (4) 豚

## 頭数

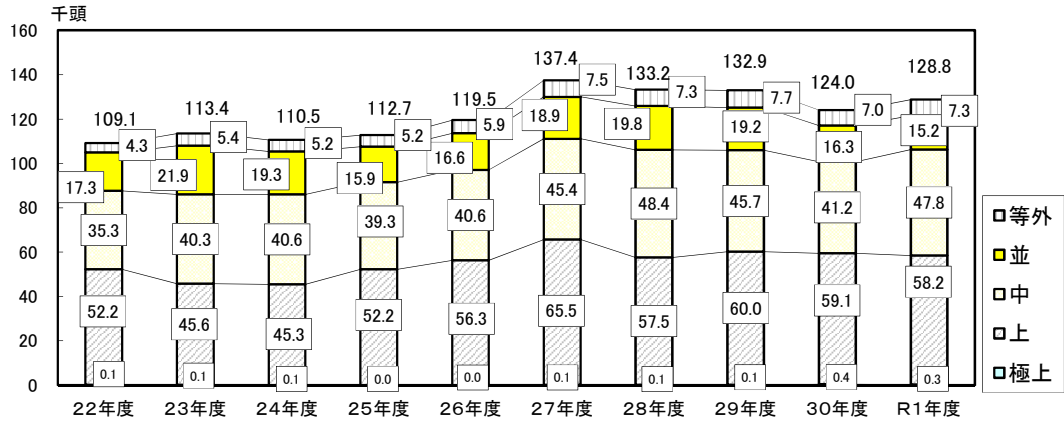

## 重量

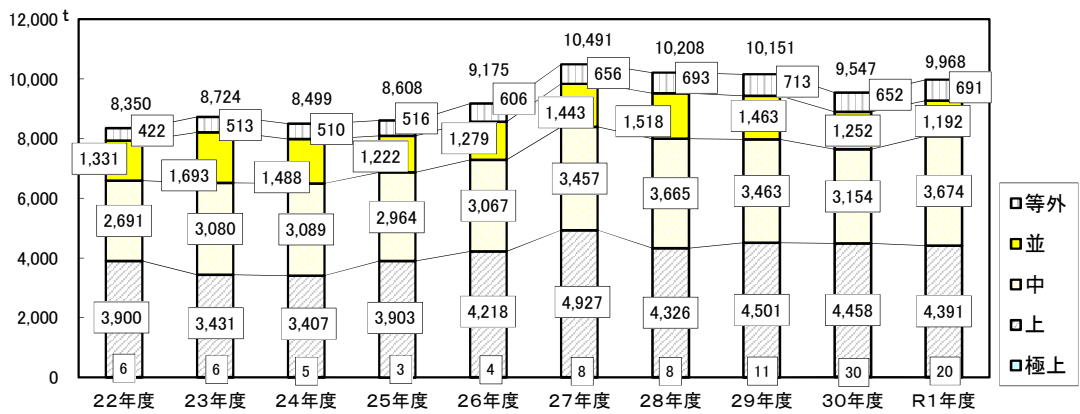

## 金額

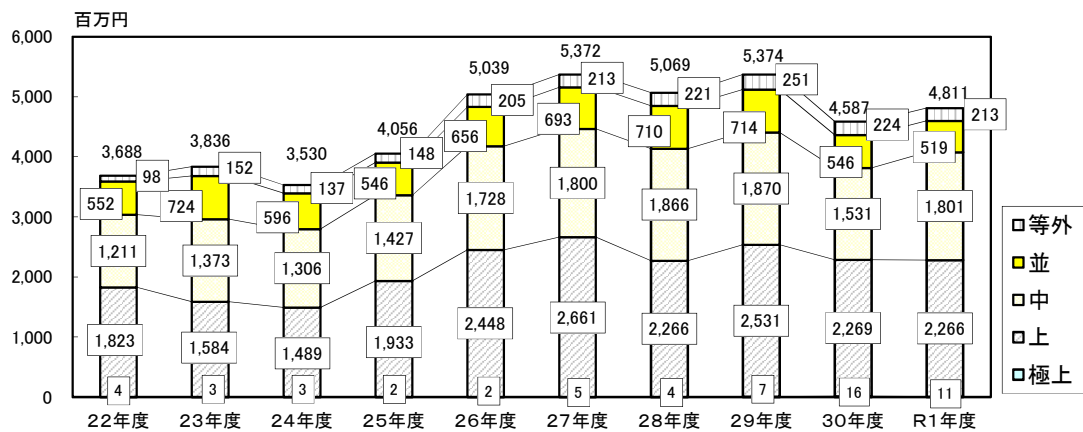

## 4. 令和元年度 取扱高

### 頭数

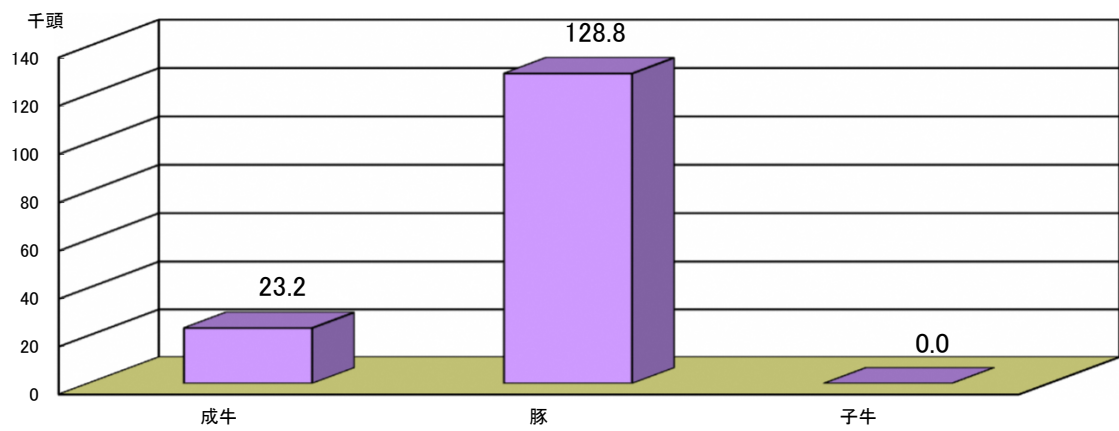

### 重量

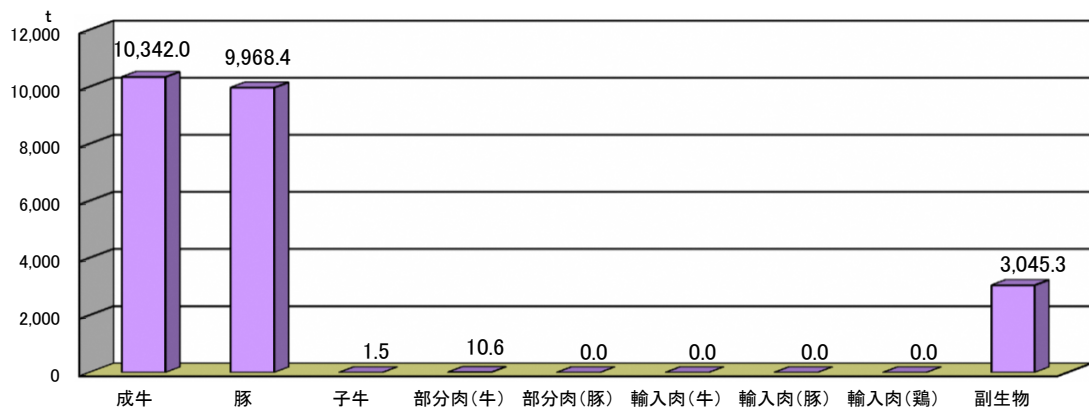

### 金額

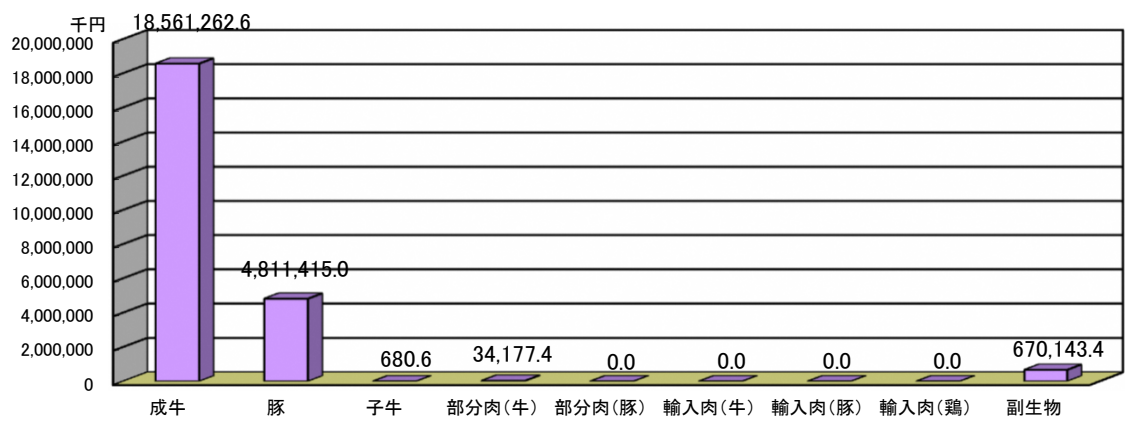

※ めん羊は除く



## 5. 令和元年度 規格別取扱頭数

(合計 23,235.0 頭)

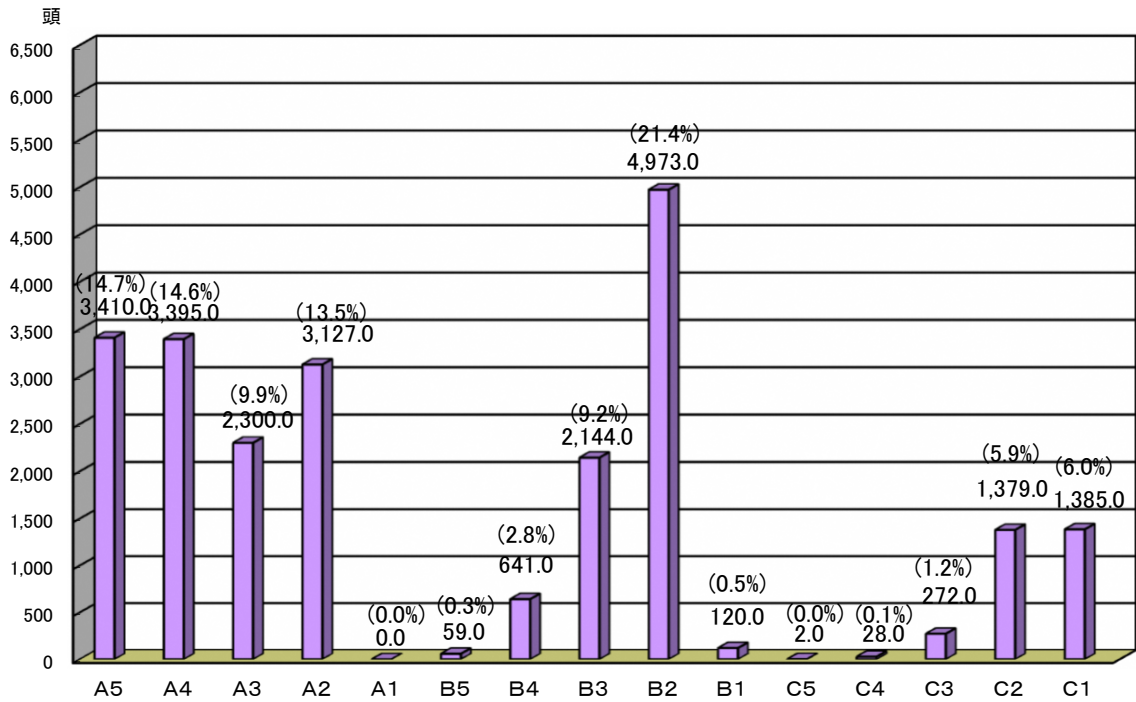

豚 (合計 128,781.0 頭)

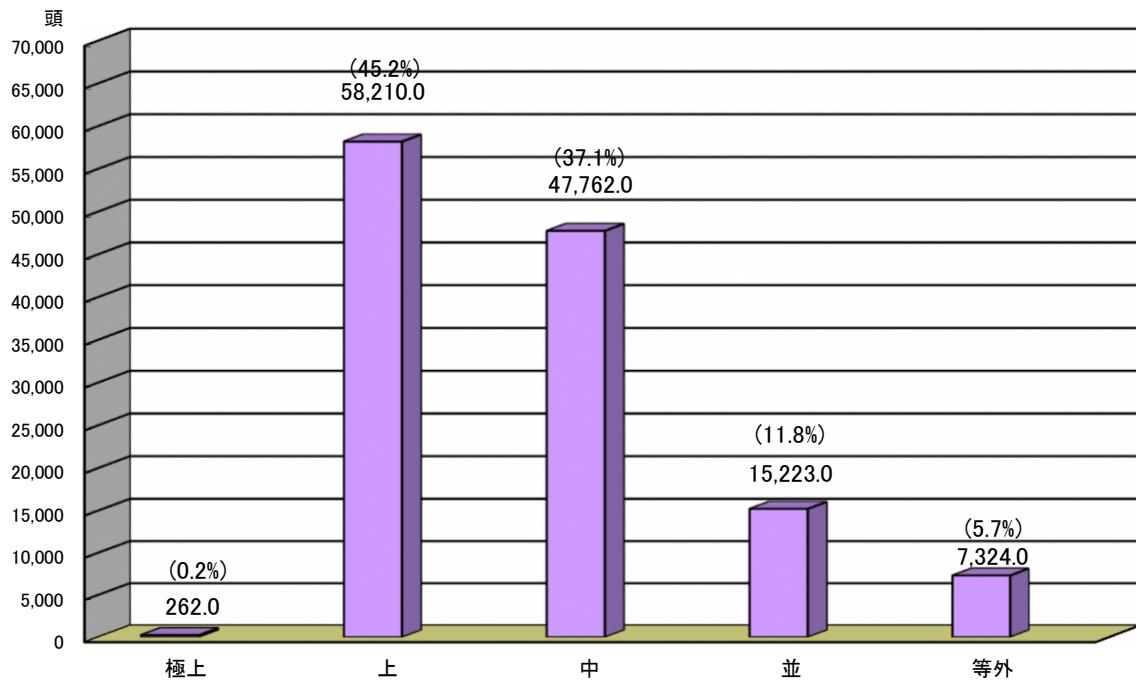

( )内は、構成比率

## 6. 年度別卸売価格

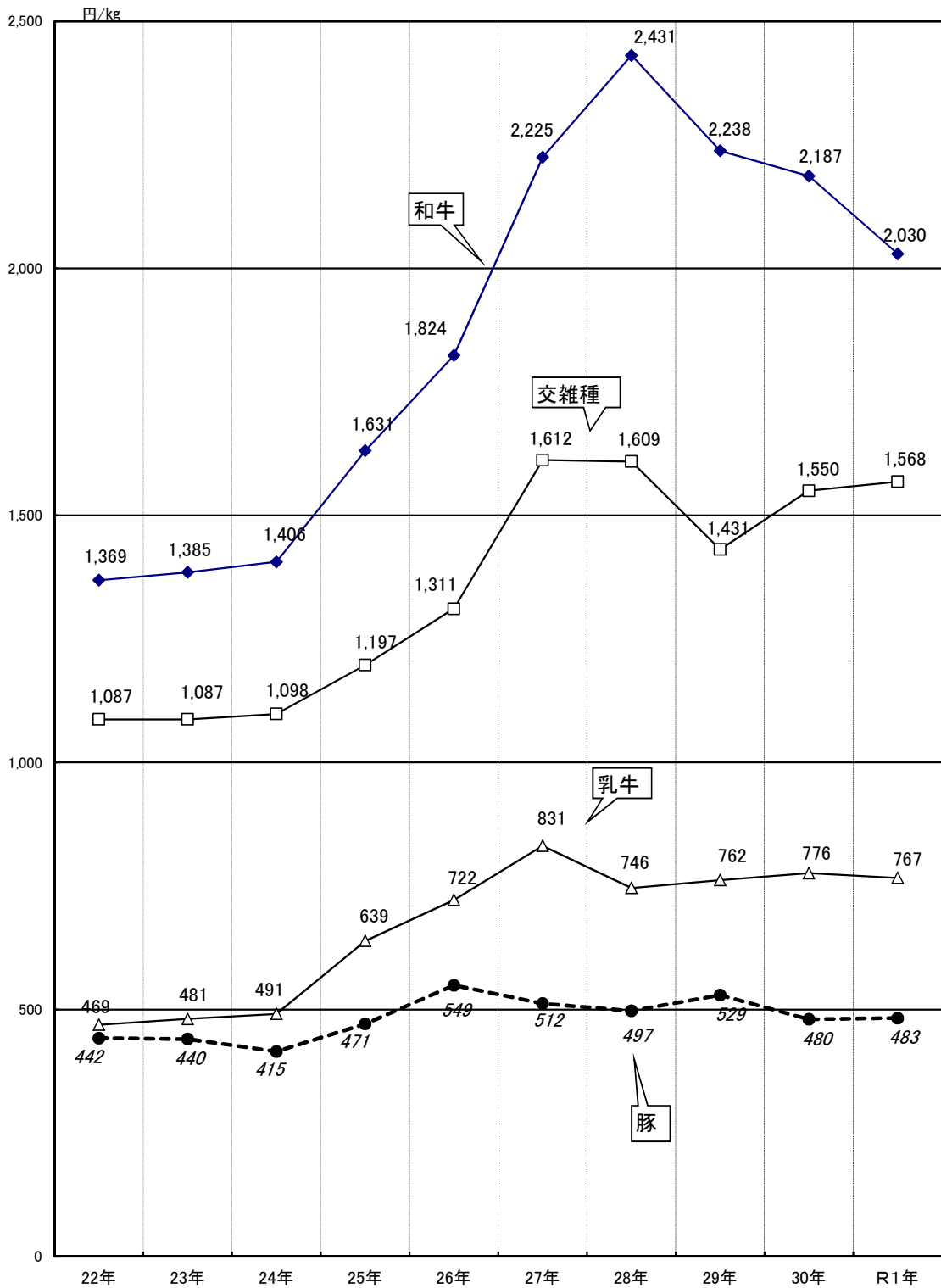

## 7. 令和元年度 月別卸売価格

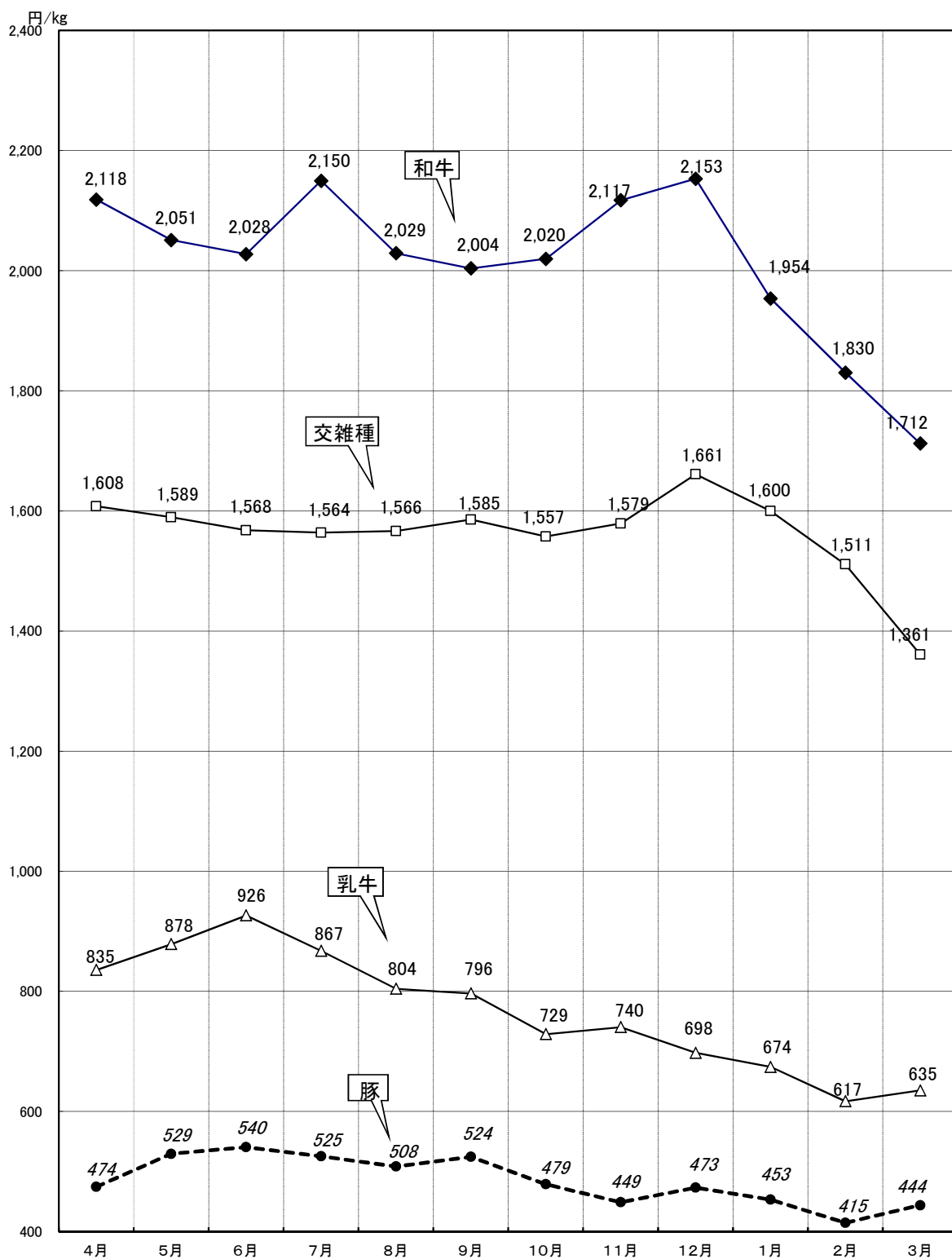



# 統 計 表

第 1 表	入荷頭数(月別・畜種別)
第 2 表	入荷頭数(年度別・畜種別)
第 3 表	と畜頭数(成牛・県別)
第 4 表	と畜頭数(豚・県別)
第 5 表	取扱高(月別・畜種別)
第 6 表	総取扱高(年度別)
第 7 表	卸売価格(規格別・性別)
第 8 表	年度別 卸売価格(成牛・規格別)
第 9 表	月別 卸売価格(成牛・規格別)
第10表	卸売価格(豚・年度・月・規格別)

## 使用上の注意

「-」は皆無、「0」は単位未満を表す。

平均は加重平均である。

## 第1表

## 入荷頭数 (月別・畜種別)

年 月	開場 日数	内											
		成									牛		
		和 牛			交 雑 種			乳 牛			外 国 牛		
		と畜	枝入荷	計	と畜	枝入荷	計	と畜	枝入荷	計	と畜	枝入荷	計
31.1	18	1,097	—	1,097	442	—	442	297	—	297	—	—	—
2	19	1,028	—	1,028	483	—	483	199	—	199	—	—	—
3	20	1,105	—	1,105	604	—	604	220	—	220	—	—	—
31.4	21	1,508	—	1,508	557	—	557	184	—	184	—	—	—
元.5	21	1,130	—	1,130	544	—	544	183	—	183	—	—	—
6	20	1,056	—	1,056	577	—	577	195	—	195	—	—	—
7	22	1,559	—	1,559	654	—	654	230	—	230	—	—	—
8	19	1,012	—	1,012	551	—	551	173	—	173	—	—	—
9	19	1,006	—	1,006	476	—	476	224	—	224	—	—	—
10	21	1,136	—	1,136	573	—	573	259	—	259	—	—	—
11	20	1,707	—	1,707	607	—	607	160	—	160	—	—	—
12	23	1,248	—	1,248	492	—	492	163	—	163	—	—	—
年計	243	14,592	—	14,592	6,560	—	6,560	2,487	—	2,487	—	—	—
2.1	19	1,241	—	1,241	402	—	402	240	—	240	—	—	—
2	18	1,152	—	1,152	337	—	337	205	—	205	—	—	—
3	21	990	—	990	378	—	378	211	—	211	—	—	—
年度計	244	14,745	—	14,745	6,148	—	6,148	2,427	—	2,427	—	—	—
30年度	245	14,467	—	14,467	6,240	—	6,240	2,593	—	2,593	—	—	—
前年度比 (%)	-100	(101.9)	—	(101.9)	(98.5)	—	(98.5)	(93.6)	—	(93.6)	—	—	—
1日平均		60.4	—	60.4	25.2	—	25.2	9.9	—	9.9	—	—	—
1ヶ月平均		1,228.8	—	1,228.8	512.3	—	512.3	202.3	—	202.3	—	—	—

(単位:頭)

訳														
計			子牛			羊			豚			馬		
と畜	枝入荷	計	と畜	枝入荷	計	と畜	枝入荷	計	と畜	枝入荷	計	と畜	枝入荷	計
1,836	—	1,836	2	—	2	—	—	—	10,672	—	10,672	—	—	—
1,710	—	1,710	1	—	1	—	—	—	10,184	—	10,184	—	—	—
1,929	—	1,929	3	—	3	—	—	—	10,617	—	10,617	—	—	—
2,249	—	2,249	1	—	1	—	—	—	10,738	—	10,738	—	—	—
1,857	—	1,857	—	—	—	—	—	—	10,134	—	10,134	—	—	—
1,828	—	1,828	—	—	—	—	—	—	9,504	—	9,504	—	—	—
2,443	—	2,443	3	—	3	—	—	—	10,975	—	10,975	—	—	—
1,736	—	1,736	—	—	—	—	—	—	9,403	—	9,403	—	—	—
1,706	—	1,706	—	—	—	—	—	—	10,417	—	10,417	—	—	—
1,968	—	1,968	1	—	1	—	—	—	11,710	—	11,710	—	—	—
2,474	—	2,474	3	—	3	—	—	—	11,468	—	11,468	—	—	—
1,903	—	1,903	1	—	1	—	—	—	11,279	—	11,279	—	—	—
23,639	—	23,639	15	—	15	—	—	—	127,101	—	127,101	—	—	—
1,883	—	1,883	2	—	2	—	—	—	11,508	—	11,508	—	—	—
1,694	—	1,694	1	—	1	—	—	—	10,549	—	10,549	—	—	—
1,579	—	1,579	—	—	—	—	—	—	11,192	—	11,192	—	—	—
23,320	—	23,320	12	—	12	—	—	—	128,877	—	128,877	—	—	—
23,300	—	23,300	17	—	17	—	—	—	124,184	—	124,184	—	—	—
(100.1)	—	(100.1)	(70.6)	—	(70.6)	—	—	—	(103.8)	—	(103.8)	—	—	—
95.6	—	95.6	0.0	—	0.0	—	—	—	528.2	—	528.2	—	—	—
1,943.3	—	1,943.3	1.0	—	1.0	—	—	—	10,739.8	—	10,739.8	—	—	—

第2表

## 入荷頭数 (年度別・畜種別)

年 度	開場 日数	内											
		成									牛		
		和 牛			交 雑 種			乳 牛			外 国 牛		
		と畜	枝入荷	計	と畜	枝入荷	計	と畜	枝入荷	計	と畜	枝入荷	計
18年	245	9,121	—	9,121	5,684	—	5,684	1,406	—	1,406	—	—	—
19年	247	8,715	—	8,715	6,758	—	6,758	1,767	—	1,767	—	—	—
20年	245	9,053	10	9,063	6,307	—	6,307	1,414	—	1,414	—	—	—
21年	245	10,385	—	10,385	5,987	—	5,987	1,182	—	1,182	—	—	—
22年	246	12,224	—	12,224	4,988	—	4,988	1,414	—	1,414	—	—	—
23年	249	13,935	—	13,935	4,553	—	4,553	1,991	—	1,991	—	—	—
24年	242	15,265	—	15,265	4,688	—	4,688	1,828	—	1,828	—	—	—
25年	241	15,655	—	15,655	5,391	—	5,391	3,166	—	3,166	—	—	—
26年	243	14,423	—	14,423	5,635	—	5,635	3,626	—	3,626	—	—	—
27年	243	14,215	—	14,215	5,701	—	5,701	3,527	—	3,527	—	—	—
28年	241	12,504	—	12,504	5,666	—	5,666	2,928	—	2,928	—	—	—
29年	245	12,834	—	12,834	6,023	—	6,023	2,851	—	2,851	—	—	—
30年	245	14,467	—	14,467	6,240	—	6,240	2,593	—	2,593	—	—	—
元年	244	14,745	—	14,745	6,148	—	6,148	2,427	—	2,427	—	—	—
	構成比	—	—	63.2%	—	—	26.4%	—	—	10.4%	—	—	0.0%



(単位:頭)

訳														
計			子牛			羊			豚			馬		
と畜	枝入荷	計	と畜	枝入荷	計	と畜	枝入荷	計	と畜	枝入荷	計	と畜	枝入荷	計
16,211	—	16,211	24	—	24	—	—	—	77,033	—	77,033	—	—	—
17,240	—	17,240	26	—	26	—	—	—	78,553	—	78,553	—	—	—
16,774	10	16,784	47	—	47	5	—	5	80,908	—	80,908	—	—	—
17,554	—	17,554	34	—	34	—	—	—	114,519	—	114,519	—	—	—
18,626	—	18,626	33	—	33	—	—	—	127,930	—	127,930	—	—	—
20,479	—	20,479	27	—	27	—	—	—	133,969	—	133,969	—	—	—
21,781	—	21,781	33	—	33	—	—	—	132,441	—	132,441	—	—	—
24,212	—	24,212	19	—	19	—	—	—	137,150	—	137,150	—	—	—
23,684	—	23,684	48	—	48	—	—	—	131,156	—	131,156	—	—	—
23,443	—	23,443	35	—	35	—	—	—	137,507	—	137,507	—	—	—
21,098	—	21,098	21	—	21	—	—	—	133,440	—	133,440	—	—	—
21,708	—	21,708	15	—	15	—	—	—	132,800	—	132,800	—	—	—
23,300	—	23,300	17	—	17	—	—	—	124,184	—	124,184	—	—	—
23,320	—	23,320	12	—	12	—	—	—	128,877	—	128,877	—	—	—
—	—	100.0%												

## 第3表

## と畜頭数 (成牛・県別)

(単位:頭)

年度	と畜頭数 ( )は、前年度比	内					訳				上段( )は、出荷順位 下段( )は、前年度比
		福 岡	佐 賀	長 崎	熊 本	大 分	宮 崎	鹿 児 島	山 口	その他	
17年	17,030 (96.5)	(1) 6,033 (103.7)	(2) 3,578 (108.7)	(4) 1,225 (87.3)	(3) 3,518 (84.2)	(5) 985 (100.2)	(7) 474 (123.1)	(6) 594 (75.4)	(8) 458 (85.8)	(9) 165 (64.0)	
18年	16,211 (95.2)	(1) 5,917 (98.1)	(2) 3,607 (100.8)	(4) 1,272 (103.8)	(3) 2,617 (74.4)	(6) 809 (82.1)	(7) 488 (103.0)	(5) 877 (147.6)	(8) 379 (82.8)	(9) 245 (148.5)	
19年	17,240 (106.3)	(1) 6,201 (104.8)	(2) 3,579 (99.2)	(4) 1,322 (103.9)	(3) 2,291 (87.5)	(6) 1,103 (136.3)	(7) 882 (180.7)	(5) 1,266 (144.4)	(8) 420 (110.8)	(9) 176 (71.8)	
20年	16,774 (97.3)	(1) 5,087 (82.0)	(2) 3,403 (95.1)	(5) 1,348 (102.0)	(3) 1,826 (79.7)	(6) 1,309 (118.7)	(4) 1,801 (204.2)	(7) 1,227 (96.9)	(8) 533 (126.9)	(9) 240 (136.4)	
21年	17,554 (104.7)	(1) 5,278 (103.8)	(2) 3,243 (95.3)	(6) 1,665 (123.5)	(5) 1,666 (91.2)	(4) 1,775 (135.6)	(3) 1,931 (107.2)	(7) 1,025 (83.5)	(8) 604 (113.3)	(9) 367 (152.9)	
22年	18,626 (106.1)	(1) 5,461 (103.5)	(2) 3,633 (112.0)	(3) 1,764 (105.9)	(7) 1,550 (93.0)	(6) 1,633 (92.0)	(5) 1,659 (85.9)	(4) 1,748 (170.5)	(8) 662 (109.6)	(9) 516 (140.6)	
23年	20,479 (109.9)	(1) 5,450 (99.8)	(2) 4,668 (128.5)	(5) 1,898 (107.6)	(7) 1,375 (88.7)	(4) 1,960 (120.0)	(6) 1,712 (103.2)	(3) 1,996 (114.2)	(8) 811 (122.5)	(9) 609 (118.0)	
24年	21,781 (106.4)	(1) 5,178 (95.0)	(2) 4,541 (97.3)	(5) 1,817 (95.7)	(7) 1,655 (120.4)	(4) 2,368 (120.8)	(3) 2,416 (141.1)	(6) 1,775 (88.9)	(9) 765 (94.3)	(8) 1,266 (207.9)	
25年	24,212 (111.2)	(1) 5,413 (104.5)	(2) 4,611 (101.5)	(5) 2,418 (133.1)	(7) 1,926 (116.4)	(3) 3,080 (130.1)	(4) 2,676 (110.8)	(6) 2,385 (134.4)	(8) 906 (118.4)	(9) 797 (63.0)	
26年	23,684 (97.8)	(2) 4,567 (84.4)	(1) 4,740 (102.8)	(4) 2,737 (113.2)	(7) 2,250 (116.8)	(3) 2,848 (92.5)	(5) 2,526 (94.4)	(6) 2,319 (97.2)	(8) 1,031 (113.8)	(9) 666 (83.6)	
27年	23,443 (99.0)	(2) 4,480 (98.1)	(1) 4,938 (104.2)	(5) 2,596 (94.8)	(6) 2,540 (112.9)	(3) 2,640 (92.7)	(4) 2,622 (103.8)	(7) 2,090 (90.1)	(8) 989 (95.9)	(9) 548 (82.3)	
28年	21,098 (90.0)	(2) 4,102 (91.6)	(1) 4,902 (99.3)	(4) 2,401 (92.5)	(6) 2,002 (78.8)	(3) 2,574 (97.5)	(5) 2,164 (82.5)	(7) 1,788 (85.6)	(8) 786 (79.5)	(9) 379 (69.2)	
29年	21,708 (102.9)	(2) 3,789 (92.4)	(1) 5,006 (102.1)	(4) 2,417 (100.7)	(5) 2,314 (115.6)	(3) 2,838 (110.3)	(6) 2,246 (103.8)	(7) 2,020 (113.0)	(8) 799 (101.7)	(9) 279 (73.6)	
30年	23,300 (107.3)	(2) 3,573 (94.3)	(1) 5,046 (100.8)	(4) 2,872 (118.8)	(5) 2,686 (116.1)	(6) 2,678 (94.4)	(3) 2,962 (131.9)	(7) 2,466 (122.1)	(8) 543 (68.0)	(9) 474 (169.9)	
元年	23,320 (100.1)	(3) 3,639 (101.8)	(1) 4,113 (81.5)	(6) 2,745 (95.6)	(5) 2,866 (106.7)	(7) 2,261 (84.4)	(2) 3,677 (124.1)	(4) 2,972 (120.5)	(9) 520 (95.8)	(8) 527 (111.2)	
構成比 (%)	100.0	15.6	17.6	11.8	12.3	9.7	15.8	12.7	2.2	2.3	

## 第4表

## と畜頭数 (豚・県別)

(単位:頭)

年度	と畜頭数 ( )は、前年度比	内					訳			上段( )は、出荷順位 下段( )は、前年度比	
		福 岡	佐 賀	長 崎	熊 本	大 分	宮 崎	鹿 児 島	山 口	その他	
17年	78,892 (97.3)	(4) 13,818 (85.1)	(2) 18,450 (107.6)	(6) 3,615 (171.9)	(5) 4,694 (164.9)	(3) 14,119 (86.6)	— — (—)	— — (—)	(1) 24,196 (91.7)	— — (—)	
18年	77,033 (97.6)	(4) 11,896 (86.1)	(2) 17,814 (96.6)	(5) 4,998 (138.3)	(6) 3,389 (72.2)	(3) 13,847 (98.1)	— — (—)	— — (—)	(1) 25,089 (103.7)	— — (—)	
19年	78,553 (102.0)	(3) 14,079 (118.4)	(2) 18,187 (102.1)	(5) 6,045 (120.9)	(6) 2,712 (80.0)	(4) 12,856 (92.8)	— — (—)	— — (—)	(1) 24,674 (98.3)	— — (—)	
20年	80,908 (103.0)	(3) 14,312 (101.7)	(1) 28,087 (154.4)	(6) 337 (5.6)	(5) 3,540 (130.5)	(4) 11,938 (92.9)	— — (—)	— — (—)	(2) 22,694 (92.0)	— — (—)	
21年	114,519 (141.5)	(4) 15,560 (108.7)	(1) 48,039 (171.0)	(7) 535 (158.8)	(5) 3,902 (110.2)	(3) 20,283 (169.9)	(6) 1,477 (—)	(8) 214 (—)	(2) 24,509 (108.0)	— — (—)	
22年	127,930 (111.7)	(4) 17,101 (109.9)	(1) 52,278 (108.8)	(8) 265 (49.5)	(5) 5,214 (133.6)	(2) 25,081 (123.7)	(7) 1,753 (118.7)	(6) 2,800 (1,308.4)	(3) 23,438 (95.6)	— — (—)	
23年	133,969 (104.7)	(4) 16,014 (93.6)	(1) 53,740 (102.8)	(8) 200 (75.5)	(5) 8,518 (163.4)	(2) 25,948 (103.5)	(7) 1,378 (78.6)	(6) 2,771 (99.0)	(3) 25,400 (108.4)	— — (—)	
24年	132,441 (98.9)	(4) 17,366 (108.4)	(1) 54,984 (102.3)	(8) 449 (224.5)	(5) 4,724 (55.5)	(3) 25,966 (100.1)	(7) 1,010 (73.3)	(6) 1,454 (52.5)	(2) 26,488 (104.3)	— — (—)	
25年	137,150 (103.6)	(4) 18,673 (107.5)	(1) 56,425 (102.6)	(6) 390 (86.9)	(5) 4,105 (86.9)	(3) 27,959 (107.7)	(7) 123 (12.2)	— — (—)	(2) 29,475 (111.3)	— — (—)	
26年	131,156 (95.6)	(4) 13,570 (72.7)	(1) 54,802 (97.1)	(5) 4,710 (1,207.7)	(6) 4,620 (112.5)	(3) 25,430 (91.0)	(7) 285 (231.7)	(8) 53 (—)	(2) 27,686 (93.9)	— — (—)	
27年	137,507 (104.8)	(4) 14,153 (104.3)	(1) 57,745 (105.4)	(6) 3,416 (72.5)	(5) 3,535 (76.5)	(2) 30,128 (118.5)	(7) 855 (300.0)	— — (—)	(3) 27,675 (100.0)	— — (—)	
28年	133,440 (97.0)	(4) 14,116 (99.7)	(1) 60,003 (103.9)	(6) 2,293 (67.1)	(5) 3,977 (112.5)	(2) 34,323 (113.9)	(7) 356 (41.6)	— — (—)	(3) 18,372 (66.4)	— — (—)	
29年	132,800 (99.5)	(4) 15,718 (111.3)	(1) 58,985 (98.3)	(6) 1,423 (62.1)	(5) 9,030 (227.1)	(2) 31,429 (91.6)	(7) 267 (75.0)	(8) 11 (—)	(3) 15,937 (86.7)	— — (—)	
30年	124,184 (93.5)	(4) 14,932 (95.0)	(1) 58,059 (98.4)	(6) 623 (43.8)	(5) 8,649 (95.8)	(2) 25,316 (80.5)	(7) 232 (86.9)	— — (—)	(3) 16,373 (102.7)	— — (—)	
元年	128,877 (103.8)	(4) 15,947 (106.8)	(1) 61,794 (106.4)	(7) 60 (9.6)	(5) 8,806 (101.8)	(2) 24,798 (98.0)	(6) 95 (40.9)	— — (—)	(3) 17,377 (106.1)	— — (—)	
構成比 (%)	99.9	12.4	47.9	0.0	6.8	19.2	0.1	0.0	13.5	0.0	

第5表

## 取扱高 (月別・畜種別) (1)

年 月	成							
	和 牛			交 雑 種			乳 牛	
	頭 数	重 量	金 額	頭 数	重 量	金 額	頭 数	重 量
31.1	1,009	436,807.4	927,992,942	435	215,165.4	351,584,252	275	97,499.5
2	1,010	438,282.6	924,196,117	485	238,870.9	371,698,919	203	69,547.1
3	1,169	513,599.1	1,065,605,935	576	283,244.7	437,249,291	223	77,972.0
31.4	1,541	674,910.1	1,429,709,037	589	290,971.2	467,738,953	181	63,886.9
元.5	1,103	481,579.3	987,692,793	537	265,245.0	421,582,731	178	63,767.4
6	986	427,965.6	867,736,758	536	265,118.5	415,610,171	194	68,592.5
7	1,560	704,813.5	1,515,096,178	666	326,165.3	510,068,119	226	81,212.2
8	1,065	465,622.1	944,720,608	507	240,309.9	376,442,433	169	57,843.0
9	995	431,243.0	864,100,658	524	256,175.6	406,119,992	221	73,664.7
10	1,083	471,408.9	952,113,511	596	287,764.2	448,094,728	242	80,457.9
11	1,680	755,944.6	1,600,465,301	603	296,968.1	468,882,626	167	58,091.7
12	1,366	624,025.0	1,343,632,843	503	247,154.1	410,546,783	162	55,418.9
年計	14,567	6,426,201.2	13,423,062,681	6,557	3,213,152.9	5,085,618,998	2,441	847,953.8
2.1	1,190	522,080.6	1,019,981,348	390	195,275.0	312,385,625	233	82,340.8
2	1,137	492,923.4	902,044,615	321	157,719.2	238,297,500	203	71,888.0
3	1,015	450,273.0	770,914,536	384	189,851.9	258,331,593	182	63,362.8
年度計	14,721	6,502,789.1	13,198,208,186	6,156	3,018,718.0	4,734,101,254	2,358	820,526.8
30年度	14,456	6,405,205.4	14,005,824,298	6,231	3,038,316.7	4,710,731,866	2,559	900,410.5
前年度比(%)	(101.8)	(101.5)	(94.2)	(98.8)	(99.4)	(100.5)	(92.1)	(91.1)

(単位:頭・kg・円)

牛							子 牛		
金額	外国牛		計			金額	頭数	重量	金額
	頭数	重量	頭数	重量	金額				
72,132,025	—	—	—	1,719	749,472.3	1,351,709,219	2	363.4	220,950
50,549,701	—	—	—	1,698	746,700.6	1,346,444,737	1	206.0	125,034
59,696,149	—	—	—	1,968	874,815.8	1,562,551,375	2	274.3	202,627
53,376,902	—	—	—	2,311	1,029,768.2	1,950,824,892	1	102.0	51,996
56,019,457	—	—	—	1,818	810,591.7	1,465,294,981	—	—	—
63,538,907	—	—	—	1,716	761,676.6	1,346,885,836	—	—	—
70,440,224	—	—	—	2,452	1,112,191.0	2,095,604,521	3	436.8	274,304
46,530,626	—	—	—	1,741	763,775.0	1,367,693,667	—	—	—
58,670,516	—	—	—	1,740	761,083.3	1,328,891,166	—	—	—
58,616,404	—	—	—	1,921	839,631.0	1,458,824,643	—	—	—
43,005,980	—	—	—	2,450	1,111,004.4	2,112,353,907	4	517.4	222,595
38,663,034	—	—	—	2,031	926,598.0	1,792,842,660	1	130.6	44,007
671,239,925	—	—	—	23,565	10,487,307.9	19,179,921,604	14	2,030.5	1,141,513
55,507,081	—	—	—	1,813	799,696.4	1,387,874,054	1	109.9	35,725
44,348,940	—	—	—	1,661	722,530.6	1,184,691,055	2	215.5	51,982
40,235,129	—	—	—	1,581	703,487.7	1,069,481,258	—	—	—
628,953,200	—	—	—	23,235	10,342,033.9	18,561,262,640	12	1,512.2	680,609
698,431,206	—	—	—	23,246	10,343,932.6	19,414,987,370	16	2,858.4	1,748,117
(90.1)	—	—	—	(100.0)	(100.0)	(95.6)	(75.0)	(52.9)	(38.9)

## 取扱高（月別・畜種別）（2）

年 月	羊			豚			枝 肉 計		
	頭 数	重 量	金 額	頭 数	重 量	金 額	頭 数	重 量	金 額
31.1	—	—	—	10,086	796,912.6	341,910,457	11,807	1,546,748.3	1,693,840,626
2	—	—	—	10,242	797,732.4	366,728,748	11,941	1,544,639.0	1,713,298,519
3	—	—	—	10,619	825,083.2	366,976,401	12,589	1,700,173.3	1,929,730,403
31.4	—	—	—	10,642	830,578.3	393,916,647	12,954	1,860,448.5	2,344,793,535
元.5	—	—	—	10,215	793,615.4	420,103,064	12,033	1,604,207.1	1,885,398,045
6	—	—	—	9,474	722,813.7	390,679,595	11,190	1,484,490.3	1,737,565,431
7	—	—	—	11,031	841,778.4	442,283,608	13,486	1,954,406.2	2,538,162,433
8	—	—	—	9,315	708,045.3	359,931,726	11,056	1,471,820.3	1,727,625,393
9	—	—	—	10,410	789,760.5	414,065,852	12,150	1,550,843.8	1,742,957,018
10	—	—	—	11,657	889,562.1	425,907,797	13,578	1,729,193.1	1,884,732,440
11	—	—	—	11,432	886,381.3	397,822,957	13,886	1,997,903.1	2,510,399,459
12	—	—	—	11,865	915,309.4	433,187,889	13,897	1,842,038.0	2,226,074,556
年計	—	—	—	126,988	9,797,572.6	4,753,514,741	150,567	20,286,911.0	23,934,577,858
2.1	—	—	—	10,909	869,764.6	394,194,340	12,723	1,669,570.9	1,782,104,119
2	—	—	—	10,525	831,302.4	344,586,605	12,188	1,554,048.5	1,529,329,642
3	—	—	—	11,306	889,516.5	394,734,934	12,887	1,593,004.2	1,464,216,192
年度計	—	—	—	128,781	9,968,427.9	4,811,415,014	152,028	20,311,974.0	23,373,358,263
30年度	—	—	—	124,018	9,546,545.7	4,586,759,908	147,280	19,893,336.7	24,003,495,395
前年度比(%)	—	—	—	(103.8)	(104.4)	(104.9)	(103.2)	(102.1)	(97.4)



## 取扱高（月別・畜種別）（3）

年月	国産部分肉							
	牛		豚		計		牛	
	重量	金額	重量	金額	重量	金額	重量	金額
31.1	736.9	2,647,870	—	—	736.9	2,647,870	145,991.8	35,079,604
2	763.9	2,672,439	—	—	763.9	2,672,439	148,316.3	36,109,097
3	1,442.0	5,076,850	—	—	1,442.0	5,076,850	167,595.7	41,952,192
31.4	1,524.5	4,901,905	—	—	1,524.5	4,901,905	205,028.4	53,547,870
元.5	1,126.6	3,243,331	—	—	1,126.6	3,243,331	161,590.0	44,005,521
6	971.1	3,108,715	—	—	971.1	3,108,715	153,033.3	40,797,638
7	1,388.3	4,894,218	—	—	1,388.3	4,894,218	217,701.9	61,129,397
8	683.8	1,965,531	—	—	683.8	1,965,531	149,315.3	41,489,001
9	413.0	1,560,216	—	—	413.0	1,560,216	141,486.6	39,822,074
10	932.8	2,949,665	—	—	932.8	2,949,665	161,050.3	45,262,600
11	670.9	2,187,589	—	—	670.9	2,187,589	208,682.1	60,350,149
12	1,039.7	3,597,554	—	—	1,039.7	3,597,554	173,112.5	50,559,608
年計	11,693.5	38,805,883	—	—	11,693.5	38,805,883	2,032,904.2	550,104,751
2.1	495.3	1,839,856	—	—	495.3	1,839,856	148,252.5	40,328,246
2	910.5	2,860,748	—	—	910.5	2,860,748	131,856.4	36,771,446
3	401.5	1,068,083	—	—	401.5	1,068,083	127,724.4	36,548,420
年度計	10,558.0	34,177,411	—	—	10,558.0	34,177,411	1,978,833.7	550,611,970
30年度	14,080.4	49,534,228	—	—	14,080.4	49,534,228	2,101,067.7	525,195,173
前年度比(%)	(75.0)	(69.0)	—	—	(75.0)	(69.0)	(94.2)	(104.8)



(単位:頭・kg・円)

副 生 物								合 計	
豚		原 皮		輸 入		計			
重 量	金 額	牛金額	豚金額	重 量	金 額	重 量	金 額	重 量	金 額
97,329.5	7,565,030	1,664,280	842,456	—	—	243,321.3	45,151,370	1,790,806.5	1,741,639,866
99,578.1	7,698,940	1,613,250	572,950	—	—	247,894.4	45,994,237	1,793,297.3	1,761,965,195
80,800.0	8,010,668	1,878,012	558,252	—	—	248,395.7	52,399,124	1,950,011.0	1,987,206,377
88,790.6	8,069,820	2,135,862	560,682	—	—	293,819.0	64,314,234	2,155,792.0	2,414,009,674
86,240.1	7,601,244	1,736,208	534,762	—	—	247,830.1	53,877,735	1,853,163.8	1,942,519,111
77,992.1	7,139,702	1,661,310	493,074	—	—	231,025.4	50,091,724	1,716,486.8	1,790,765,870
90,706.2	8,309,510	2,216,538	573,858	—	—	308,408.1	72,229,303	2,264,202.6	2,615,285,954
76,270.6	6,909,214	1,144,800	421,184	—	—	225,585.9	49,964,199	1,698,090.0	1,779,555,123
80,909.8	7,778,444	1,147,338	319,136	—	—	222,396.4	49,066,992	1,773,653.2	1,793,584,226
91,917.4	8,775,874	1,268,135	371,250	—	—	252,967.7	55,677,859	1,983,093.6	1,943,359,964
93,762.8	8,600,731	1,640,430	366,663	—	—	302,444.9	70,957,973	2,301,018.9	2,583,545,021
96,717.8	8,946,332	1,378,465	381,315	—	—	269,830.3	61,265,720	2,112,908.0	2,290,937,830
1,061,015.0	95,405,509	19,484,628	5,995,582	—	—	3,093,919.2	670,990,470	23,392,523.7	24,644,374,211
95,238.1	8,278,169	1,174,855	351,483	—	—	243,490.6	50,132,753	1,913,556.8	1,834,076,728
91,238.8	7,903,257	1,115,400	338,943	—	—	223,095.2	46,129,046	1,778,054.2	1,578,319,436
96,662.4	8,538,706	984,555	364,155	—	—	224,386.8	46,435,836	1,817,792.5	1,511,720,111
1,066,446.7	96,851,003	17,603,896	5,076,505	—	—	3,045,280.4	670,143,374	23,367,812.4	24,077,679,048
1,155,486.4	93,605,386	29,658,798	13,837,814	—	—	3,256,554.1	662,297,171	23,163,971.2	24,715,326,794
(92.3)	(103.5)	(59.4)	(36.7)	—	—	(93.5)	(101.2)	(100.9)	(97.4)

第6表

## 総取扱高 (年度別)

区分			22年度	23年度	24年度	25年度	
国	成牛	和牛	頭数	12,213	13,917	15,249	15,636
			重量	4,607,126.2	5,540,900.2	6,112,974.4	6,427,285.9
			金額	6,306,493,591	7,675,530,538	8,597,430,311	10,483,121,397
		交雑種	頭数	4,987	4,557	4,665	5,411
			重量	2,157,886.4	1,947,015.0	2,048,555.9	2,446,760.7
			金額	2,345,245,394	2,116,379,042	2,249,010,280	2,929,554,076
		乳牛	頭数	1,405	1,977	1,815	3,156
			重量	477,897.9	670,278.3	635,268.7	1,106,884.2
			金額	223,953,074	322,549,078	311,756,732	706,929,783
		外国種	頭数	—	—	—	—
			重量	—	—	—	—
			金額	—	—	—	—
	計	と畜頭数	18,626	20,479	21,781	24,212	
		頭数	18,605	20,451	21,729	24,203	
		重量	7,242,910.5	8,158,193.5	8,796,799.0	9,980,930.8	
		金額	8,875,692,059	10,114,458,658	11,158,197,323	14,119,605,256	
	豚	と畜頭数	127,930	133,969	132,441	137,150	
		頭数	127,871	134,281	132,462	137,454	
		重量	9,692,379.1	10,271,821.1	10,160,474.9	10,455,593.1	
		金額	4,299,637,939	4,535,864,241	4,226,953,011	4,961,187,713	
	子牛	頭数	32	26	32	19	
重量		3,531.4	3,537.8	4,280.4	2,408.9		
金額		936,785	1,090,593	1,058,117	1,126,269		
羊	頭数	—	—	—	—		
	重量	—	—	—	—		
	金額	—	—	—	—		
国産部分肉	牛	重量	43,561.6	51,335.8	32,319.9	41,069.1	
		金額	104,574,321	114,655,204	73,866,874	97,598,487	
	豚	重量	—	386.2	—	—	
		金額	—	189,043	—	—	
	計	重量	43,561.6	51,722.0	32,319.9	41,069.1	
		金額	104,574,321	114,844,247	73,866,874	97,598,487	
計	牛	重量	7,286,472.1	8,209,529.3	8,829,118.9	10,021,999.9	
		金額	8,980,266,380	10,229,113,862	11,232,064,197	14,217,203,743	
	豚	重量	9,692,379.1	10,272,207.3	10,160,474.9	10,455,593.1	
		金額	4,299,637,939	4,536,053,284	4,226,953,011	4,961,187,713	
	子牛・羊	重量	3,531.4	3,537.8	4,280.4	2,408.9	
		金額	936,785	1,090,593	1,058,117	1,126,269	
合計	重量	16,982,382.6	18,485,274.4	18,993,874.2	20,480,001.9		
	金額	13,280,841,104	14,766,257,739	15,460,075,325	19,179,517,725		
輸入肉	牛	枝肉	頭数	—	—	—	—
			重量	—	—	—	—
			金額	—	—	—	—
		部分肉	重量	—	—	—	—
			金額	—	—	—	—
			計	重量	—	—	—
	豚	部分肉	重量	—	—	—	—
			金額	—	—	—	—
	鶏	部分肉	重量	—	—	—	—
			金額	—	—	—	—
合計	重量	—	—	—	—		
	金額	—	—	—	—		
副生物			重量	2,646,364.2	2,711,141.3	2,878,240.7	3,127,176.8
			金額	531,563,075	536,711,056	498,566,154	543,670,232
総合計			頭数	146,508	154,758	154,223	161,676
			重量	19,628,746.8	21,196,415.7	21,872,114.9	23,607,178.7
			金額	13,812,404,179	15,302,968,795	15,958,641,479	19,723,187,957

※副生物には、輸入物を含む。



第7表-1

## 卸売価格 (和牛)

めす

	頭数 (頭)	重量 (kg)	金額 (円)	平均重量 (kg/頭)	平均金額 (円/頭)	頭数比率 (%)	単価 (円/kg)			
							高値	安値	平均	
A	5	772	348,917.5	916,282,174	452	1,186,894	8.7	4,108	1,782	2,626
	4	1,320	589,573.9	1,336,421,543	447	1,012,441	14.8	3,292	1,080	2,267
	3	1,303	566,103.8	1,037,687,047	434	796,383	14.6	2,478	864	1,833
	2	2,868	1,149,403.3	1,535,307,276	401	535,323	32.2	2,242	541	1,336
	1	—	—	—	—	—	—	—	—	—
	計	6,263	2,653,998.5	4,825,698,040	424	770,509	70.3	4,108	541	1,818
B	5	21	9,542.3	22,805,563	454	1,085,979	0.2	2,701	1,836	2,390
	4	119	51,772.9	106,131,984	435	891,865	1.3	2,754	1,373	2,050
	3	263	112,903.1	187,984,349	429	714,769	3.0	2,228	1,026	1,665
	2	2,035	727,510.6	856,530,583	357	420,900	22.9	2,079	432	1,177
	1	57	15,894.8	12,976,937	279	227,666	0.6	1,229	486	816
	計	2,495	917,623.7	1,186,429,416	368	475,523	28.0	2,754	432	1,293
C	5	1	509.9	1,211,522	510	1,211,522	0.0	2,376	2,376	2,376
	4	1	407.4	834,664	407	834,664	0.0	2,049	2,049	2,049
	3	—	—	—	—	—	—	—	—	—
	2	15	4,343.3	4,048,591	290	269,906	0.2	1,245	704	932
	1	130	27,169.3	19,606,689	209	150,821	1.5	1,118	299	722
	計	147	32,429.9	25,701,466	221	174,840	1.7	2,376	299	793
計	5	794	358,969.7	940,299,259	452	1,184,256	8.9	4,108	1,782	2,619
	4	1,440	641,754.2	1,443,388,191	446	1,002,353	16.2	3,292	1,080	2,249
	3	1,566	679,006.9	1,225,671,396	434	782,676	17.6	2,478	864	1,805
	2	4,918	1,881,257.2	2,395,886,450	383	487,167	55.2	2,242	432	1,274
	1	187	43,064.1	32,583,626	230	174,244	2.1	1,229	299	757
	計	8,905	3,604,052.1	6,037,828,922	405	678,027	100.0	4,108	299	1,675

おす

	頭数 (頭)	重量 (kg)	金額 (円)	平均重量 (kg/頭)	平均金額 (円/頭)	頭数比率 (%)	単価 (円/kg)			
							高値	安値	平均	
A	5	—	—	—	—	—	—	—	—	
	4	—	—	—	—	—	—	—	—	
	3	—	—	—	—	—	—	—	—	
	2	—	—	—	—	—	—	—	—	
	1	—	—	—	—	—	—	—	—	
	計	—	—	—	—	—	—	—	—	—
B	5	—	—	—	—	—	—	—	—	
	4	—	—	—	—	—	—	—	—	
	3	—	—	—	—	—	—	—	—	
	2	—	—	—	—	—	—	—	—	
	1	—	—	—	—	—	—	—	—	
	計	—	—	—	—	—	—	—	—	—
C	5	—	—	—	—	—	—	—	—	
	4	—	—	—	—	—	—	—	—	
	3	—	—	—	—	—	—	—	—	
	2	—	—	—	—	—	—	—	—	
	1	2	848.9	606,008	424	303,004	100.0	874	594	714
	計	2	848.9	606,008	424	303,004	100.0	874	594	714
計	5	—	—	—	—	—	—	—	—	
	4	—	—	—	—	—	—	—	—	
	3	—	—	—	—	—	—	—	—	
	2	—	—	—	—	—	—	—	—	
	1	2	848.9	606,008	424	303,004	100.0	874	594	714
	計	2	848.9	606,008	424	303,004	100.0	874	594	714

去勢

	頭数 (頭)	重量 (kg)	金額 (円)	平均重量 (kg/頭)	平均金額 (円/頭)	頭数比率 (%)	単価 (円/kg)			
							高値	安値	平均	
A	5	2,621	1,346,706.9	3,678,361,395	514	1,403,419	45.1	5,404	1,188	2,731
	4	1,955	970,980.7	2,280,305,130	497	1,166,396	33.6	2,964	1,409	2,348
	3	809	390,147.9	832,347,121	482	1,028,859	13.9	2,485	1,190	2,133
	2	150	71,497.9	138,770,618	477	925,137	2.6	2,345	1,187	1,941
	1	—	—	—	—	—	—	—	—	—
	計	5,535	2,779,333.4	6,929,784,264	502	1,251,994	95.2	5,404	1,187	2,493
B	5	21	10,252.7	23,946,076	488	1,140,289	0.4	2,607	2,052	2,336
	4	88	42,745.9	91,377,033	486	1,038,375	1.5	2,684	1,080	2,138
	3	69	30,679.1	59,797,184	445	866,626	1.2	2,348	1,175	1,949
	2	80	30,518.1	50,730,209	381	634,128	1.4	2,268	325	1,662
	1	—	—	—	—	—	—	—	—	—
	計	258	114,195.8	225,850,502	443	875,390	4.4	2,684	325	1,978
C	5	—	—	—	—	—	—	—	—	—
	4	—	—	—	—	—	—	—	—	—
	3	1	279.2	503,565	279	503,565	0.0	1,804	1,804	1,804
	2	1	230.6	264,737	231	264,737	0.0	1,148	1,148	1,148
	1	19	3,849.1	3,370,132	203	177,375	0.3	1,267	432	876
	計	21	4,358.9	4,138,434	208	197,068	0.4	1,804	432	949
計	5	2,642	1,356,959.6	3,702,307,471	514	1,401,328	45.4	5,404	1,188	2,728
	4	2,043	1,013,726.6	2,371,682,163	496	1,160,882	35.1	2,964	1,080	2,340
	3	879	421,106.2	892,647,870	479	1,015,527	15.1	2,485	1,175	2,120
	2	231	102,246.6	189,765,564	443	821,496	4.0	2,345	325	1,856
	1	19	3,849.1	3,370,132	203	177,375	0.3	1,267	432	876
	計	5,814	2,897,888.1	7,159,773,200	498	1,231,471	100.0	5,404	325	2,471

合計

	頭数 (頭)	重量 (kg)	金額 (円)	平均重量 (kg/頭)	平均金額 (円/頭)	頭数比率 (%)	単価 (円/kg)			
							高値	安値	平均	
A	5	3,393	1,695,624.4	4,594,643,569	500	1,354,154	23.0	5,404	1,188	2,710
	4	3,275	1,560,554.6	3,616,726,673	477	1,104,344	22.2	3,292	1,080	2,318
	3	2,112	956,251.7	1,870,034,168	453	885,433	14.3	2,485	864	1,956
	2	3,018	1,220,901.2	1,674,077,894	405	554,698	20.5	2,345	541	1,371
	1	—	—	—	—	—	—	—	—	—
	計	11,798	5,433,331.9	11,755,482,304	461	996,396	80.1	5,404	541	2,164
B	5	42	19,795.0	46,751,639	471	1,113,134	0.3	2,701	1,836	2,362
	4	207	94,518.8	197,509,017	457	954,150	1.4	2,754	1,080	2,090
	3	332	143,582.2	247,781,533	432	746,330	2.3	2,348	1,026	1,726
	2	2,115	758,028.7	907,260,792	358	428,965	14.4	2,268	325	1,197
	1	57	15,894.8	12,976,937	279	227,666	0.4	1,229	486	816
	計	2,753	1,031,819.5	1,412,279,918	375	512,997	18.7	2,754	325	1,369
C	5	1	509.9	1,211,522	510	1,211,522	0.0	2,376	2,376	2,376
	4	1	407.4	834,664	407	834,664	0.0	2,049	2,049	2,049
	3	1	279.2	503,565	279	503,565	0.0	1,804	1,804	1,804
	2	16	4,573.9	4,313,328	286	269,583	0.1	1,245	704	943
	1	151	31,867.3	23,582,829	211	156,178	1.0	1,267	299	740
	計	170	37,637.7	30,445,908	221	179,094	1.2	2,376	299	809
計 (和牛全体)	5	3,436	1,715,929.3	4,642,606,730	499	1,351,166	23.3	5,404	1,188	2,706
	4	3,483	1,655,480.8	3,815,070,354	475	1,095,340	23.7	3,292	1,080	2,305
	3	2,445	1,100,113.1	2,118,319,266	450	866,388	16.6	2,485	864	1,926
	2	5,149	1,983,503.8	2,585,652,014	385	502,166	35.0	2,345	325	1,304
	1	208	47,762.1	36,559,766	230	175,768	1.4	1,267	299	765
	計	14,721	6,502,789.1	13,198,208,130	442	896,556	100.0	5,404	299	2,030

第7表-2

## 卸売価格 (交雑種)

めす

	頭数 (頭)	重量 (kg)	金額 (円)	平均重量 (kg/頭)	平均金額 (円/頭)	頭数比率 (%)	単価 (円/kg)			
							高値	安値	平均	
A	5	12	5,965.4	11,989,855	497	999,155	0.4	2,484	1,778	2,010
	4	53	26,400.6	46,804,324	498	883,100	1.7	2,026	1,282	1,773
	3	103	48,445.1	81,153,737	470	787,900	3.2	1,944	1,327	1,675
	2	56	26,199.4	38,775,595	468	692,421	1.8	1,890	867	1,480
	1	—	—	—	—	—	—	—	—	—
	計	224	107,010.5	178,723,511	478	797,873	7.1	2,484	867	1,670
B	5	4	2,020.2	3,826,914	505	956,729	0.1	2,001	1,803	1,894
	4	162	78,612.3	137,809,714	485	850,677	5.1	2,118	1,265	1,753
	3	891	417,229.1	683,097,154	468	766,663	28.0	1,944	971	1,637
	2	1,393	639,675.9	947,465,700	459	680,162	43.8	1,922	526	1,481
	1	2	585.0	479,546	293	239,773	0.1	823	816	820
	計	2,452	1,138,122.5	1,772,679,028	464	722,952	77.2	2,118	526	1,558
C	5	—	—	—	—	—	—	—	—	—
	4	8	4,233.0	6,838,309	529	854,789	0.3	1,944	1,350	1,615
	3	138	67,928.8	107,190,988	492	776,746	4.3	1,944	998	1,578
	2	351	163,749.7	233,263,420	467	664,568	11.0	1,863	674	1,425
	1	4	800.0	599,698	200	149,925	0.1	864	650	750
	計	501	236,711.5	347,892,415	472	694,396	15.8	1,944	650	1,470
計	5	16	7,985.6	15,816,769	499	988,548	0.5	2,484	1,778	1,981
	4	223	109,245.9	191,452,347	490	858,531	7.0	2,118	1,265	1,752
	3	1,132	533,603.0	871,441,879	471	769,825	35.6	1,944	971	1,633
	2	1,800	829,625.0	1,219,504,715	461	677,503	56.7	1,922	526	1,470
	1	6	1,385.0	1,079,244	231	179,874	0.2	864	650	779
	計	3,177	1,481,844.5	2,299,294,954	466	723,731	100.0	2,484	526	1,552

おす

	頭数 (頭)	重量 (kg)	金額 (円)	平均重量 (kg/頭)	平均金額 (円/頭)	頭数比率 (%)	単価 (円/kg)			
							高値	安値	平均	
A	5	—	—	—	—	—	—	—	—	
	4	—	—	—	—	—	—	—	—	
	3	—	—	—	—	—	—	—	—	
	2	—	—	—	—	—	—	—	—	
	1	—	—	—	—	—	—	—	—	
	計	—	—	—	—	—	—	—	—	
B	5	—	—	—	—	—	—	—	—	
	4	—	—	—	—	—	—	—	—	
	3	—	—	—	—	—	—	—	—	
	2	—	—	—	—	—	—	—	—	
	1	—	—	—	—	—	—	—	—	
	計	—	—	—	—	—	—	—	—	
C	5	—	—	—	—	—	—	—	—	
	4	—	—	—	—	—	—	—	—	
	3	—	—	—	—	—	—	—	—	
	2	—	—	—	—	—	—	—	—	
	1	1	122.3	26,680	122	26,680	100.0	218	218	218
	計	1	122.3	26,680	122	26,680	100.0	218	218	218
計	5	—	—	—	—	—	—	—	—	
	4	—	—	—	—	—	—	—	—	
	3	—	—	—	—	—	—	—	—	
	2	—	—	—	—	—	—	—	—	
	1	1	122.3	26,680	122	26,680	100.0	218	218	218
	計	1	122.3	26,680	122	26,680	100.0	218	218	218

去勢

	頭数 (頭)	重量 (kg)	金額 (円)	平均重量 (kg/頭)	平均金額 (円/頭)	頭数比率 (%)	単価 (円/kg)			
							高値	安値	平均	
A	5	5	2,755.6	551	1,070,265	0.2	2,268	1,808	1,942	
	4	67	35,347.7	528	955,291	2.2	2,161	1,296	1,811	
	3	85	43,428.3	511	857,151	2.9	1,965	1,297	1,678	
	2	53	26,780.8	39,999,456	505	754,707	1.8	1,686	1,350	1,494
	1	—	—	—	—	—	—	—	—	
	計	210	108,312.4	182,213,113	516	867,681	7.1	2,268	1,296	1,682
B	5	13	7,174.6	552	1,070,666	0.4	2,399	1,728	1,940	
	4	272	149,644.2	550	975,825	9.1	2,148	1,243	1,774	
	3	910	476,023.0	782,320,255	523	859,693	30.6	1,973	810	1,643
	2	1,133	565,180.9	852,135,682	499	752,106	38.0	1,922	540	1,508
	1	1	302.4	137,821	302	137,821	0.0	456	456	456
	計	2,329	1,198,325.1	1,913,936,827	515	821,785	78.2	2,399	456	1,597
C	5	1	547.5	548	1,064,340	0.0	1,944	1,944	1,944	
	4	19	10,465.5	551	929,710	0.6	1,944	1,243	1,688	
	3	132	72,954.8	110,539,455	553	837,420	4.4	1,944	918	1,515
	2	281	144,852.0	208,434,518	515	741,760	9.4	1,917	741	1,439
	1	6	1,293.9	926,855	216	154,476	0.2	1,040	217	716
	計	439	230,113.7	338,629,663	524	771,366	14.7	1,944	217	1,472
計	5	19	10,477.7	551	1,070,227	0.6	2,399	1,728	1,941	
	4	358	195,457.4	347,093,406	546	969,535	12.0	2,161	1,243	1,776
	3	1,127	592,406.1	965,717,548	526	856,892	37.8	1,973	810	1,630
	2	1,467	736,813.7	1,100,569,656	502	750,218	49.3	1,922	540	1,494
	1	7	1,596.3	1,064,676	228	152,097	0.2	1,040	217	667
	計	2,978	1,536,751.2	2,434,779,603	516	817,589	100.0	2,399	217	1,584

合計

	頭数 (頭)	重量 (kg)	金額 (円)	平均重量 (kg/頭)	平均金額 (円/頭)	頭数比率 (%)	単価 (円/kg)			
							高値	安値	平均	
A	5	17	8,721.0	513	1,020,069	0.3	2,484	1,778	1,988	
	4	120	61,748.3	515	923,407	1.9	2,161	1,282	1,795	
	3	188	91,873.4	154,011,575	489	819,211	3.1	1,965	1,297	1,676
	2	109	52,980.2	78,775,051	486	722,707	1.8	1,890	867	1,487
	1	—	—	—	—	—	—	—	—	
	計	434	215,322.9	360,936,624	496	831,651	7.1	2,484	867	1,676
B	5	17	9,194.8	541	1,043,857	0.3	2,399	1,728	1,930	
	4	434	228,256.5	526	929,111	7.1	2,148	1,243	1,767	
	3	1,801	893,252.1	1,465,417,409	496	813,669	29.3	1,973	810	1,641
	2	2,526	1,204,856.8	1,799,601,382	477	712,431	41.0	1,922	526	1,494
	1	3	887.4	617,367	296	205,789	0.0	823	456	696
	計	4,781	2,336,447.6	3,686,615,855	489	771,097	77.7	2,399	456	1,578
C	5	1	547.5	548	1,064,340	0.0	1,944	1,944	1,944	
	4	27	14,698.5	544	907,511	0.4	1,944	1,243	1,667	
	3	270	140,883.6	217,730,443	522	806,409	4.4	1,944	918	1,545
	2	632	308,601.7	441,697,938	488	698,889	10.3	1,917	674	1,431
	1	11	2,216.2	1,553,233	201	141,203	0.2	1,040	217	701
	計	941	466,947.5	686,548,758	496	729,595	15.3	1,944	217	1,470
計 (交雑全体)	5	35	18,463.3	528	1,032,888	0.6	2,484	1,728	1,958	
	4	581	304,703.3	524	926,929	9.4	2,161	1,243	1,767	
	3	2,259	1,126,009.1	1,837,159,427	498	813,262	36.7	1,973	810	1,632
	2	3,267	1,566,438.7	2,320,074,371	479	710,154	53.1	1,922	526	1,481
	1	14	3,103.6	2,170,600	222	155,043	0.2	1,040	217	699
	計	6,156	3,018,718.0	4,734,101,237	490	769,022	100.0	2,484	217	1,568

第7表-3

## 卸売価格 (乳牛)

めす

	頭数 (頭)	重量 (kg)	金額 (円)	平均重量 (kg/頭)	平均金額 (円/頭)	頭数比率 (%)	単価 (円/kg)			
							高値	安値	平均	
A	5	—	—	—	—	—	—	—	—	
	4	—	—	—	—	—	—	—	—	
	3	—	—	—	—	—	—	—	—	
	2	—	—	—	—	—	—	—	—	
	1	—	—	—	—	—	—	—	—	
	計	—	—	—	—	—	—	—	—	—
B	5	—	—	—	—	—	—	—	—	
	4	—	—	—	—	—	—	—	—	
	3	—	—	—	—	—	—	—	—	
	2	120	51,775.8	39,084,841	431	325,707	6.5	1,062	302	755
	1	60	23,341.0	15,545,008	389	259,083	3.2	917	248	666
	計	180	75,116.8	54,629,849	417	303,499	9.7	1,062	248	727
C	5	—	—	—	—	—	—	—	—	
	4	—	—	—	—	—	—	—	—	
	3	—	—	—	—	—	—	—	—	
	2	495	201,509.9	146,565,122	407	296,091	26.7	1,296	216	727
	1	1,179	333,610.0	210,318,930	283	178,388	63.6	913	109	630
	計	1,674	535,119.9	356,884,052	320	213,192	90.3	1,296	109	667
計	5	—	—	—	—	—	—	—	—	
	4	—	—	—	—	—	—	—	—	
	3	—	—	—	—	—	—	—	—	
	2	615	253,285.7	185,649,963	412	301,870	33.2	1,296	216	733
	1	1,239	356,951.0	225,863,938	288	182,295	66.8	917	109	633
	計	1,854	610,236.7	411,513,901	329	221,960	100.0	1,296	109	674

おす

	頭数 (頭)	重量 (kg)	金額 (円)	平均重量 (kg/頭)	平均金額 (円/頭)	頭数比率 (%)	単価 (円/kg)			
							高値	安値	平均	
A	5	—	—	—	—	—	—	—	—	
	4	—	—	—	—	—	—	—	—	
	3	—	—	—	—	—	—	—	—	
	2	—	—	—	—	—	—	—	—	
	1	—	—	—	—	—	—	—	—	
	計	—	—	—	—	—	—	—	—	—
B	5	—	—	—	—	—	—	—	—	
	4	—	—	—	—	—	—	—	—	
	3	—	—	—	—	—	—	—	—	
	2	—	—	—	—	—	—	—	—	
	1	—	—	—	—	—	—	—	—	
	計	—	—	—	—	—	—	—	—	—
C	5	—	—	—	—	—	—	—	—	
	4	—	—	—	—	—	—	—	—	
	3	—	—	—	—	—	—	—	—	
	2	—	—	—	—	—	—	—	—	
	1	3	1,279.1	839,395	426	279,798	100.0	718	605	656
	計	3	1,279.1	839,395	426	279,798	100.0	718	605	656
計	5	—	—	—	—	—	—	—	—	
	4	—	—	—	—	—	—	—	—	
	3	—	—	—	—	—	—	—	—	
	2	—	—	—	—	—	—	—	—	
	1	3	1,279.1	839,395	426	279,798	100.0	718	605	656
	計	3	1,279.1	839,395	426	279,798	100.0	718	605	656



去勢

	頭数 (頭)	重量 (kg)	金額 (円)	平均重量 (kg/頭)	平均金額 (円/頭)	頭数比率 (%)	単価 (円/kg)			
							高値	安値	平均	
A	5	—	—	—	—	—	—	—	—	
	4	—	—	—	—	—	—	—	—	
	3	—	—	—	—	—	—	—	—	
	2	—	—	—	—	—	—	—	—	
	1	—	—	—	—	—	—	—	—	
	計	—	—	—	—	—	—	—	—	—
B	5	—	—	—	—	—	—	—	—	
	4	—	—	—	—	—	—	—	—	
	3	11	4,735.1	5,285,288	430	480,481	2.2	1,263	1,016	1,116
	2	212	93,593.1	100,064,636	441	472,003	42.3	1,263	702	1,069
	1	—	—	—	—	—	—	—	—	—
	計	223	98,328.2	105,349,924	441	472,421	44.5	1,263	702	1,071
C	5	—	—	—	—	—	—	—	—	
	4	—	—	—	—	—	—	—	—	
	3	1	465.3	556,294	465	556,294	0.2	1,196	1,196	1,196
	2	236	100,164.7	103,255,365	424	437,523	47.1	1,318	489	1,031
	1	41	10,052.8	7,438,328	245	181,423	8.2	1,064	431	740
	計	278	110,682.8	111,249,987	398	400,180	55.5	1,318	431	1,005
計	5	—	—	—	—	—	—	—	—	
	4	—	—	—	—	—	—	—	—	
	3	12	5,200.4	5,841,582	433	486,799	2.4	1,263	1,016	1,123
	2	448	193,757.8	203,320,001	432	453,839	89.4	1,318	489	1,049
	1	41	10,052.8	7,438,328	245	181,423	8.2	1,064	431	740
	計	501	209,011.0	216,599,911	417	432,335	100.0	1,318	431	1,036

合計

	頭数 (頭)	重量 (kg)	金額 (円)	平均重量 (kg/頭)	平均金額 (円/頭)	頭数比率 (%)	単価 (円/kg)			
							高値	安値	平均	
A	5	—	—	—	—	—	—	—	—	
	4	—	—	—	—	—	—	—	—	
	3	—	—	—	—	—	—	—	—	
	2	—	—	—	—	—	—	—	—	
	1	—	—	—	—	—	—	—	—	
	計	—	—	—	—	—	—	—	—	—
B	5	—	—	—	—	—	—	—	—	
	4	—	—	—	—	—	—	—	—	
	3	11	4,735.1	5,285,288	430	480,481	0.5	1,263	1,016	1,116
	2	332	145,368.9	139,149,477	438	419,125	14.1	1,263	302	957
	1	60	23,341.0	15,545,008	389	259,083	2.5	917	248	666
	計	403	173,445.0	159,979,773	430	396,972	17.1	1,263	248	922
C	5	—	—	—	—	—	—	—	—	
	4	—	—	—	—	—	—	—	—	
	3	1	465.3	556,294	465	556,294	0.0	1,196	1,196	1,196
	2	731	301,674.6	249,820,487	413	341,752	31.0	1,318	216	828
	1	1,223	344,941.9	218,596,653	282	178,738	51.9	1,064	109	634
	計	1,955	647,081.8	468,973,434	331	239,884	82.9	1,318	109	725
計 (乳牛全体)	5	—	—	—	—	—	—	—	—	
	4	—	—	—	—	—	—	—	—	
	3	12	5,200.4	5,841,582	433	486,799	0.5	1,263	1,016	1,123
	2	1,063	447,043.5	388,969,964	421	365,917	45.1	1,318	216	870
	1	1,283	368,282.9	234,141,661	287	182,495	54.4	1,064	109	636
	計	2,358	820,526.8	628,953,207	348	266,732	100.0	1,318	109	767

## 第7表-4

## 卸売価格 (成牛合計)

めす

	頭数 (頭)	重量 (kg)	金額 (円)	平均重量 (kg/頭)	平均金額 (円/頭)	頭数比率 (%)	単価 (円/kg)			
							高値	安値	平均	
A	5	784	354,882.9	928,272,029	453	1,184,020	5.6	4,108	1,778	2,616
	4	1,373	615,974.5	1,383,225,867	449	1,007,448	9.9	3,292	1,080	2,246
	3	1,406	614,548.9	1,118,840,784	437	795,762	10.1	2,478	864	1,821
	2	2,924	1,175,602.7	1,574,082,871	402	538,332	21.0	2,242	541	1,339
	1	—	—	—	—	—	—	—	—	—
	計	6,487	2,761,009.0	5,004,421,551	426	771,454	46.5	4,108	541	1,813
B	5	25	11,562.5	26,632,477	463	1,065,299	0.2	2,701	1,803	2,303
	4	281	130,385.2	243,941,698	464	868,120	2.0	2,754	1,265	1,871
	3	1,154	530,132.2	871,081,503	459	754,837	8.3	2,228	971	1,643
	2	3,548	1,418,962.3	1,843,081,124	400	519,470	25.5	2,079	302	1,299
	1	119	39,820.8	29,001,491	335	243,710	0.9	1,229	248	728
	計	5,127	2,130,863.0	3,013,738,293	416	587,817	36.8	2,754	248	1,414
C	5	1	509.9	1,211,522	510	1,211,522	0.0	2,376	2,376	2,376
	4	9	4,640.4	7,672,973	516	852,553	0.1	2,049	1,350	1,654
	3	138	67,928.8	107,190,988	492	776,746	1.0	1,944	998	1,578
	2	861	369,602.9	383,877,133	429	445,850	6.2	1,863	216	1,039
	1	1,313	361,579.3	230,525,317	275	175,571	9.4	1,118	109	638
	計	2,322	804,261.3	730,477,933	346	314,590	16.7	2,376	109	908
計	5	810	366,955.3	956,116,028	453	1,180,390	5.8	4,108	1,778	2,606
	4	1,663	751,000.1	1,634,840,538	452	983,067	11.9	3,292	1,080	2,177
	3	2,698	1,212,609.9	2,097,113,275	449	777,284	19.4	2,478	864	1,729
	2	7,333	2,964,167.9	3,801,041,128	404	518,347	52.6	2,242	216	1,282
	1	1,432	401,400.1	259,526,808	280	181,234	10.3	1,229	109	647
	計	13,936	5,696,133.3	8,748,637,777	409	627,773	100.0	4,108	109	1,536

おす

	頭数 (頭)	重量 (kg)	金額 (円)	平均重量 (kg/頭)	平均金額 (円/頭)	頭数比率 (%)	単価 (円/kg)			
							高値	安値	平均	
A	5	—	—	—	—	—	—	—	—	
	4	—	—	—	—	—	—	—	—	
	3	—	—	—	—	—	—	—	—	
	2	—	—	—	—	—	—	—	—	
	1	—	—	—	—	—	—	—	—	
	計	—	—	—	—	—	—	—	—	—
B	5	—	—	—	—	—	—	—	—	
	4	—	—	—	—	—	—	—	—	
	3	—	—	—	—	—	—	—	—	
	2	—	—	—	—	—	—	—	—	
	1	—	—	—	—	—	—	—	—	
	計	—	—	—	—	—	—	—	—	—
C	5	—	—	—	—	—	—	—	—	
	4	—	—	—	—	—	—	—	—	
	3	—	—	—	—	—	—	—	—	
	2	—	—	—	—	—	—	—	—	
	1	6	2,250.3	1,472,083	375	245,347	100.0	874	218	654
	計	6	2,250.3	1,472,083	375	245,347	100.0	874	218	654
計	5	—	—	—	—	—	—	—	—	
	4	—	—	—	—	—	—	—	—	
	3	—	—	—	—	—	—	—	—	
	2	—	—	—	—	—	—	—	—	
	1	6	2,250.3	1,472,083	375	245,347	100.0	874	218	654
	計	6	2,250.3	1,472,083	375	245,347	100.0	874	218	654

去勢

	頭数 (頭)	重量 (kg)	金額 (円)	平均重量 (kg/頭)	平均金額 (円/頭)	頭数比率 (%)	単価 (円/kg)			
							高値	安値	平均	
A	5	2,626	1,349,462.5	3,683,712,719	514	1,402,785	28.3	5,404	1,188	2,730
	4	2,022	1,006,328.4	2,344,309,625	498	1,159,401	21.8	2,964	1,296	2,330
	3	894	433,576.2	905,204,959	485	1,012,534	9.6	2,485	1,190	2,088
	2	203	98,278.7	178,770,074	484	880,641	2.2	2,345	1,187	1,819
	1	—	—	—	—	—	—	—	—	—
	計	5,745	2,887,645.8	7,111,997,377	503	1,237,946	61.8	5,404	1,187	2,463
B	5	34	17,427.3	37,864,729	513	1,113,669	0.4	2,607	1,728	2,173
	4	360	192,390.1	356,801,449	534	991,115	3.9	2,684	1,080	1,855
	3	990	511,437.2	847,402,727	517	855,962	10.7	2,348	810	1,657
	2	1,425	689,292.1	1,002,930,527	484	703,811	15.3	2,268	325	1,455
	1	1	302.4	137,821	302	137,821	0.0	456	456	456
	計	2,810	1,410,849.1	2,245,137,253	502	798,981	30.2	2,684	325	1,591
C	5	1	547.5	1,064,340	548	1,064,340	0.0	1,944	1,944	1,944
	4	19	10,465.5	17,664,495	551	929,710	0.2	1,944	1,243	1,688
	3	134	73,699.3	111,599,314	550	832,831	1.4	1,944	918	1,514
	2	518	245,247.3	311,954,620	473	602,229	5.6	1,917	489	1,272
	1	66	15,195.8	11,735,315	230	177,808	0.7	1,267	217	772
	計	738	345,155.4	454,018,084	468	615,201	7.9	1,944	217	1,315
計	5	2,661	1,367,437.3	3,722,641,788	514	1,398,963	28.6	5,404	1,188	2,722
	4	2,401	1,209,184.0	2,718,775,569	504	1,132,351	25.8	2,964	1,080	2,248
	3	2,018	1,018,712.7	1,864,207,000	505	923,789	21.7	2,485	810	1,830
	2	2,146	1,032,818.1	1,493,655,221	481	696,018	23.1	2,345	325	1,446
	1	67	15,498.2	11,873,136	231	177,211	0.7	1,267	217	766
	計	9,293	4,643,650.3	9,811,152,714	500	1,055,757	100.0	5,404	217	2,113

合計

	頭数 (頭)	重量 (kg)	金額 (円)	平均重量 (kg/頭)	平均金額 (円/頭)	頭数比率 (%)	単価 (円/kg)			
							高値	安値	平均	
A	5	3,410	1,704,345.4	4,611,984,748	500	1,352,488	14.7	5,404	1,188	2,706
	4	3,395	1,622,302.9	3,727,535,492	478	1,097,949	14.6	3,292	1,080	2,298
	3	2,300	1,048,125.1	2,024,045,743	456	880,020	9.9	2,485	864	1,931
	2	3,127	1,273,881.4	1,752,852,945	407	560,554	13.5	2,345	541	1,376
	1	—	—	—	—	—	—	—	—	—
	計	12,232	5,648,654.8	12,116,418,928	462	990,551	52.6	5,404	541	2,145
B	5	59	28,989.8	64,497,206	491	1,093,173	0.3	2,701	1,728	2,225
	4	641	322,775.3	600,743,147	504	937,197	2.8	2,754	1,080	1,861
	3	2,144	1,041,569.4	1,718,484,230	486	801,532	9.2	2,348	810	1,650
	2	4,973	2,108,254.4	2,846,011,651	424	572,293	21.4	2,268	302	1,350
	1	120	40,123.2	29,139,312	334	242,828	0.5	1,229	248	726
	計	7,937	3,541,712.1	5,258,875,546	446	662,577	34.2	2,754	248	1,485
C	5	2	1,057.4	2,275,862	529	1,137,931	0.0	2,376	1,944	2,152
	4	28	15,105.9	25,337,468	539	904,910	0.1	2,049	1,243	1,677
	3	272	141,628.1	218,790,302	521	804,376	1.2	1,944	918	1,545
	2	1,379	614,850.2	695,831,753	446	504,592	5.9	1,917	216	1,132
	1	1,385	379,025.4	243,732,715	274	175,980	6.0	1,267	109	643
	計	3,066	1,151,667.0	1,185,968,100	376	386,813	13.2	2,376	109	1,030
計 (成牛全体)	5	3,471	1,734,392.6	4,678,757,816	500	1,347,957	14.9	5,404	1,188	2,698
	4	4,064	1,960,184.1	4,353,616,107	482	1,071,264	17.5	3,292	1,080	2,221
	3	4,716	2,231,322.6	3,961,320,275	473	839,975	20.3	2,485	810	1,775
	2	9,479	3,996,986.0	5,294,696,349	422	558,571	40.8	2,345	216	1,325
	1	1,505	419,148.6	272,872,027	279	181,310	6.5	1,267	109	651
	計	23,235	10,342,033.9	18,561,262,574	445	798,849	100.0	5,404	109	1,795

## 卸売価格（豚・規格別）

規格別		頭数 (頭)	重量 (kg)	金額 (円)
極上	一般	86	6,568.4	4,268,966
	予約相対	176	13,556.8	7,112,866
	計	262	20,125.2	11,381,832
上	一般	12,482	936,873.6	477,973,559
	予約相対	45,728	3,454,550.1	1,788,489,584
	計	58,210	4,391,423.7	2,266,463,143
中	一般	13,445	1,013,353.2	479,471,669
	予約相対	34,317	2,660,703.1	1,321,353,339
	計	47,762	3,674,056.3	1,800,825,008
並	一般	5,318	416,199.1	176,758,245
	予約相対	9,905	775,336.6	342,524,275
	計	15,223	1,191,535.7	519,282,520
等外	一般	2,159	252,686.9	74,956,777
	予約相対	5,165	438,597.3	138,505,748
	計	7,324	691,284.2	213,462,525
計	一般	33,490	2,625,681.2	1,213,429,216
	予約相対	95,291	7,342,743.9	3,597,985,812
	計	128,781	9,968,425.1	4,811,415,028

平均重量 (kg/頭)	平均金額 (円/頭)	頭数比率 (%)	単価 (円/kg)		
			高値	安値	平均
76	49,639	0.1	4,062	432	650
77	40,414	0.1	675	364	525
77	43,442	0.2	4,062	364	566
75	38,293	9.7	1,134	378	510
76	39,111	35.5	799	270	518
75	38,936	45.2	1,134	270	516
75	35,662	10.4	683	292	473
78	38,504	26.6	799	184	497
77	37,704	37.1	799	184	490
78	33,238	4.1	656	248	425
78	34,581	7.7	799	108	442
78	34,112	11.8	799	108	436
117	34,718	1.7	648	108	297
85	26,816	4.0	670	108	316
94	29,146	5.7	670	108	309
78	36,233	26.0	4,062	108	462
77	37,758	74.0	799	108	490
77	37,361	100.0	4,062	108	483

※買付枝肉は、格付けを行わないため含まない。

第8表-1

年度別 卸売価格 (和牛)

区 分		平成 23年度	平成 24年度	平成 25年度	平成 26年度	平成 27年度	平成 28年度	平成 29年度	平成 30年度	令和 元年度	
A	5	頭数(頭)	1,044	1,048	1,226	1,829	2,577	2,517	2,693	2,851	3,393
		重量(ト)	483	490	581	854	1,212	1,207	1,318	1,417	1,696
		金額(千円)	1,009,881	1,035,945	1,268,780	1,986,155	3,248,908	3,580,624	3,806,145	4,077,311	4,594,644
		平均価格(円)	<b>2,091</b>	<b>2,113</b>	<b>2,184</b>	<b>2,325</b>	<b>2,680</b>	<b>2,966</b>	<b>2,887</b>	<b>2,878</b>	<b>2,710</b>
	4	頭数(頭)	3,212	3,571	4,065	4,059	4,029	3,920	3,857	3,749	3,275
		重量(ト)	1,426	1,610	1,843	1,817	1,832	1,822	1,832	1,791	1,561
		金額(千円)	2,413,596	2,824,355	3,526,201	3,777,785	4,547,403	4,851,337	4,540,773	4,487,966	3,616,727
		平均価格(円)	<b>1,692</b>	<b>1,754</b>	<b>1,913</b>	<b>2,080</b>	<b>2,482</b>	<b>2,662</b>	<b>2,478</b>	<b>2,507</b>	<b>2,318</b>
	3	頭数(頭)	2,639	2,839	2,967	2,538	2,135	2,154	2,022	2,015	2,112
		重量(ト)	1,124	1,211	1,279	1,083	929	969	934	922	956
		金額(千円)	1,646,411	1,846,767	2,229,114	2,011,373	2,068,512	2,300,002	1,987,015	2,025,611	1,870,034
		平均価格(円)	<b>1,464</b>	<b>1,525</b>	<b>1,743</b>	<b>1,858</b>	<b>2,227</b>	<b>2,375</b>	<b>2,127</b>	<b>2,196</b>	<b>1,956</b>
	2	頭数(頭)	1,271	1,756	1,305	1,450	1,375	1,238	1,350	2,031	3,018
		重量(ト)	490	679	513	573	555	520	577	844	1,221
		金額(千円)	550,381	748,714	688,468	828,602	963,401	963,585	928,010	1,297,880	1,674,078
		平均価格(円)	<b>1,123</b>	<b>1,103</b>	<b>1,342</b>	<b>1,446</b>	<b>1,736</b>	<b>1,851</b>	<b>1,608</b>	<b>1,537</b>	<b>1,371</b>
	1	頭数(頭)	5	2	2	—	—	2	3	3	—
		重量(ト)	2	1	1	—	—	1	1	1	—
		金額(千円)	853	470	579	—	—	1,166	841	1,056	—
		平均価格(円)	<b>541</b>	<b>727</b>	<b>814</b>	—	—	<b>1,554</b>	<b>708</b>	<b>954</b>	—
計	頭数(頭)	8,171	9,216	9,565	9,876	10,116	9,831	9,925	10,649	11,798	
	重量(ト)	3,525	3,991	4,217	4,327	4,528	4,519	4,663	4,975	5,433	
	金額(千円)	5,621,122	6,456,251	7,713,141	8,603,915	10,828,224	11,696,714	11,262,784	11,889,825	11,755,482	
	平均価格(円)	<b>1,595</b>	<b>1,618</b>	<b>1,829</b>	<b>1,989</b>	<b>2,391</b>	<b>2,588</b>	<b>2,415</b>	<b>2,390</b>	<b>2,164</b>	

区 分		平成 23年度	平成 24年度	平成 25年度	平成 26年度	平成 27年度	平成 28年度	平成 29年度	平成 30年度	令和 元年度	
B	5	頭数(頭)	62	48	34	48	59	41	56	85	42
		重量(ト)	29	22	16	22	27	20	27	40	20
		金額(千円)	55,945	42,708	31,286	46,624	66,639	54,189	69,647	101,877	46,752
		平均価格(円)	<b>1,922</b>	<b>1,932</b>	<b>1,988</b>	<b>2,122</b>	<b>2,444</b>	<b>2,725</b>	<b>2,592</b>	<b>2,538</b>	<b>2,362</b>
	4	頭数(頭)	569	424	468	400	423	252	328	390	207
		重量(ト)	257	190	213	180	192	118	154	181	95
		金額(千円)	409,403	318,170	387,766	362,567	448,973	293,845	341,784	417,460	197,509
		平均価格(円)	<b>1,596</b>	<b>1,674</b>	<b>1,822</b>	<b>2,009</b>	<b>2,340</b>	<b>2,499</b>	<b>2,224</b>	<b>2,305</b>	<b>2,090</b>
	3	頭数(頭)	1,001	959	1,010	758	683	440	457	399	332
		重量(ト)	420	401	421	317	294	195	205	175	144
		金額(千円)	573,933	566,109	673,591	543,307	602,041	415,444	388,963	341,268	247,782
		平均価格(円)	<b>1,366</b>	<b>1,412</b>	<b>1,601</b>	<b>1,712</b>	<b>2,046</b>	<b>2,132</b>	<b>1,900</b>	<b>1,955</b>	<b>1,726</b>
	2	頭数(頭)	3,045	3,652	4,055	2,952	2,554	1,678	1,771	2,524	2,115
		重量(ト)	1,050	1,272	1,432	1,057	935	634	666	928	758
		金額(千円)	869,562	1,083,086	1,565,637	1,285,285	1,429,094	977,020	817,463	1,161,805	907,261
		平均価格(円)	<b>828</b>	<b>851</b>	<b>1,094</b>	<b>1,216</b>	<b>1,528</b>	<b>1,542</b>	<b>1,227</b>	<b>1,251</b>	<b>1,197</b>
	1	頭数(頭)	494	550	253	179	137	152	74	123	57
		重量(ト)	135	150	68	46	37	41	20	35	16
		金額(千円)	75,532	88,600	59,704	45,014	47,046	46,008	16,034	29,876	12,977
		平均価格(円)	<b>559</b>	<b>590</b>	<b>874</b>	<b>985</b>	<b>1,261</b>	<b>1,132</b>	<b>796</b>	<b>855</b>	<b>816</b>
計	頭数(頭)	5,171	5,633	5,820	4,337	3,856	2,563	2,686	3,521	2,753	
	重量(ト)	1,890	2,035	2,149	1,623	1,486	1,007	1,072	1,359	1,032	
	金額(千円)	1,984,375	2,098,672	2,717,983	2,282,797	2,593,793	1,786,506	1,633,891	2,052,286	1,412,280	
	平均価格(円)	<b>1,050</b>	<b>1,031</b>	<b>1,265</b>	<b>1,407</b>	<b>1,745</b>	<b>1,775</b>	<b>1,524</b>	<b>1,510</b>	<b>1,369</b>	

区 分		平成 23年度	平成 24年度	平成 25年度	平成 26年度	平成 27年度	平成 28年度	平成 29年度	平成 30年度	令和 元年度	
C	5	頭数(頭)	—	—	—	—	—	—	1	1	
		重量(ト)	—	—	—	—	—	—	—	0	1
		金額(千円)	—	—	—	—	—	—	—	1,040	1,212
		平均価格(円)	—	—	—	—	—	—	—	<b>2,162</b>	<b>2,376</b>
	4	頭数(頭)	4	1	1	2	3	2	3	1	1
		重量(ト)	2	0	0	1	2	1	2	1	0
		金額(千円)	2,316	700	807	911	3,665	2,098	3,232	998	835
		平均価格(円)	<b>1,371</b>	<b>1,463</b>	<b>1,681</b>	<b>1,614</b>	<b>2,374</b>	<b>2,140</b>	<b>2,007</b>	<b>1,890</b>	<b>2,049</b>
	3	頭数(頭)	15	—	7	10	1	5	10	7	1
		重量(ト)	6	—	4	4	0	2	4	4	0
		金額(千円)	8,177	—	5,512	6,189	338	4,262	6,502	6,010	504
		平均価格(円)	<b>1,259</b>	—	<b>1,570</b>	<b>1,654</b>	<b>1,621</b>	<b>1,720</b>	<b>1,583</b>	<b>1,713</b>	<b>1,804</b>
	2	頭数(頭)	77	49	60	48	41	23	49	87	16
		重量(ト)	21	15	19	13	13	8	17	27	5
		金額(千円)	14,609	10,688	18,574	16,049	18,627	10,540	16,672	28,941	4,313
		平均価格(円)	<b>683</b>	<b>734</b>	<b>1,004</b>	<b>1,189</b>	<b>1,407</b>	<b>1,309</b>	<b>980</b>	<b>1,062</b>	<b>943</b>
1	頭数(頭)	479	350	183	131	115	126	114	190	151	
	重量(ト)	96	72	39	28	24	26	24	39	32	
	金額(千円)	44,931	31,120	27,103	24,010	26,079	24,096	15,327	26,724	23,583	
	平均価格(円)	<b>470</b>	<b>434</b>	<b>702</b>	<b>848</b>	<b>1,107</b>	<b>942</b>	<b>641</b>	<b>680</b>	<b>740</b>	
計	頭数(頭)	575	400	251	191	160	156	176	286	170	
	重量(ト)	125	87	61	46	39	37	47	71	38	
	金額(千円)	70,034	42,507	51,997	47,159	48,708	40,995	41,732	63,713	30,446	
	平均価格(円)	<b>560</b>	<b>490</b>	<b>851</b>	<b>1,023</b>	<b>1,263</b>	<b>1,105</b>	<b>895</b>	<b>897</b>	<b>809</b>	

区 分		平成 23年度	平成 24年度	平成 25年度	平成 26年度	平成 27年度	平成 28年度	平成 29年度	平成 30年度	令和 元年度	
計	5	頭数(頭)	1,106	1,096	1,260	1,877	2,636	2,558	2,749	2,937	3,436
		重量(ト)	512	512	597	876	1,240	1,227	1,345	1,457	1,716
		金額(千円)	1,065,826	1,078,653	1,300,066	2,032,779	3,315,547	3,634,813	3,875,792	4,180,228	4,642,607
		平均価格(円)	<b>2,082</b>	<b>2,105</b>	<b>2,179</b>	<b>2,320</b>	<b>2,674</b>	<b>2,963</b>	<b>2,881</b>	<b>2,869</b>	<b>2,706</b>
	4	頭数(頭)	3,785	3,996	4,534	4,461	4,455	4,174	4,188	4,140	3,483
		重量(ト)	1,685	1,801	2,056	1,998	2,025	1,941	1,987	1,972	1,655
		金額(千円)	2,825,315	3,143,225	3,914,774	4,141,264	5,000,040	5,147,280	4,885,789	4,906,425	3,815,070
		平均価格(円)	<b>1,677</b>	<b>1,746</b>	<b>1,904</b>	<b>2,073</b>	<b>2,469</b>	<b>2,652</b>	<b>2,458</b>	<b>2,488</b>	<b>2,305</b>
	3	頭数(頭)	3,655	3,798	3,984	3,306	2,819	2,599	2,489	2,421	2,445
		重量(ト)	1,551	1,612	1,703	1,404	1,223	1,166	1,143	1,100	1,100
		金額(千円)	2,228,521	2,412,876	2,908,217	2,560,869	2,670,890	2,719,709	2,382,479	2,372,889	2,118,319
		平均価格(円)	<b>1,437</b>	<b>1,497</b>	<b>1,707</b>	<b>1,824</b>	<b>2,183</b>	<b>2,333</b>	<b>2,084</b>	<b>2,156</b>	<b>1,926</b>
	2	頭数(頭)	4,393	5,457	5,420	4,450	3,970	2,939	3,170	4,642	5,149
		重量(ト)	1,561	1,966	1,963	1,644	1,504	1,162	1,261	1,800	1,984
		金額(千円)	1,434,553	1,842,487	2,272,679	2,129,936	2,411,123	1,951,145	1,762,145	2,488,626	2,585,652
		平均価格(円)	<b>919</b>	<b>937</b>	<b>1,158</b>	<b>1,296</b>	<b>1,604</b>	<b>1,679</b>	<b>1,398</b>	<b>1,383</b>	<b>1,304</b>
1	頭数(頭)	978	902	438	310	252	280	191	316	208	
	重量(ト)	232	223	108	74	61	67	45	75	48	
	金額(千円)	121,316	120,189	87,386	69,024	73,125	71,269	32,202	57,656	36,560	
	平均価格(円)	<b>522</b>	<b>540</b>	<b>812</b>	<b>933</b>	<b>1,201</b>	<b>1,064</b>	<b>712</b>	<b>766</b>	<b>765</b>	
合計	頭数(頭)	13,917	15,249	15,636	14,404	14,132	12,550	12,787	14,456	14,721	
	重量(ト)	5,541	6,113	6,427	5,996	6,053	5,563	5,782	6,405	6,503	
	金額(千円)	7,675,531	8,597,430	10,483,121	10,933,871	13,470,726	13,524,215	12,938,407	14,005,824	13,198,208	
	平均価格(円)	<b>1,385</b>	<b>1,406</b>	<b>1,631</b>	<b>1,824</b>	<b>2,225</b>	<b>2,431</b>	<b>2,238</b>	<b>2,187</b>	<b>2,030</b>	

第8表-2

年度別 卸売価格 (交雑種)

区 分		平成 23年度	平成 24年度	平成 25年度	平成 26年度	平成 27年度	平成 28年度	平成 29年度	平成 30年度	令和 元年度	
A	5	頭数(頭)	5	3	1	6	1	5	14	6	17
		重量(ト)	2	1	0	3	1	3	8	3	9
		金額(千円)	3,549	1,816	879	5,258	1,090	5,538	15,489	6,048	17,341
		平均価格(円)	<b>1,499</b>	<b>1,440</b>	<b>1,777</b>	<b>1,839</b>	<b>2,056</b>	<b>2,113</b>	<b>2,047</b>	<b>1,991</b>	<b>1,988</b>
	4	頭数(頭)	57	69	40	85	93	105	143	152	120
		重量(ト)	26	32	20	41	46	52	71	76	62
		金額(千円)	35,604	43,261	29,234	65,687	86,161	99,700	126,966	135,986	110,809
		平均価格(円)	<b>1,365</b>	<b>1,363</b>	<b>1,488</b>	<b>1,587</b>	<b>1,885</b>	<b>1,929</b>	<b>1,783</b>	<b>1,785</b>	<b>1,795</b>
	3	頭数(頭)	117	118	104	108	129	119	202	192	188
		重量(ト)	54	54	48	50	60	57	100	94	92
		金額(千円)	66,374	66,623	63,378	74,072	106,383	101,877	159,821	153,758	154,012
		平均価格(円)	<b>1,236</b>	<b>1,233</b>	<b>1,320</b>	<b>1,477</b>	<b>1,773</b>	<b>1,788</b>	<b>1,602</b>	<b>1,632</b>	<b>1,676</b>
	2	頭数(頭)	43	78	33	58	56	58	77	81	109
		重量(ト)	19	35	15	27	26	28	37	40	53
		金額(千円)	19,595	37,636	17,364	35,652	41,896	42,765	50,722	59,733	78,775
		平均価格(円)	<b>1,054</b>	<b>1,072</b>	<b>1,163</b>	<b>1,304</b>	<b>1,598</b>	<b>1,547</b>	<b>1,357</b>	<b>1,489</b>	<b>1,487</b>
	1	頭数(頭)	—	—	—	—	—	—	—	—	—
		重量(ト)	—	—	—	—	—	—	—	—	—
		金額(千円)	—	—	—	—	—	—	—	—	—
		平均価格(円)	—	—	—	—	—	—	—	—	—
計	頭数(頭)	222	268	178	257	279	287	436	431	434	
	重量(ト)	101	122	83	122	132	139	216	214	215	
	金額(千円)	125,122	149,336	110,855	180,668	235,530	249,879	352,998	355,526	360,937	
	平均価格(円)	<b>1,242</b>	<b>1,223</b>	<b>1,334</b>	<b>1,484</b>	<b>1,778</b>	<b>1,798</b>	<b>1,635</b>	<b>1,665</b>	<b>1,676</b>	

区 分		平成 23年度	平成 24年度	平成 25年度	平成 26年度	平成 27年度	平成 28年度	平成 29年度	平成 30年度	令和 元年度	
B	5	頭数(頭)	5	1	2	2	1	—	11	16	17
		重量(ト)	2	0	1	1	1	—	6	8	9
		金額(千円)	3,754	473	1,861	1,742	1,102	—	12,195	15,864	17,746
		平均価格(円)	<b>1,511</b>	<b>1,445</b>	<b>1,733</b>	<b>1,728</b>	<b>2,062</b>	—	<b>1,942</b>	<b>1,917</b>	<b>1,930</b>
	4	頭数(頭)	207	125	207	307	305	328	408	553	434
		重量(ト)	96	58	101	152	151	166	211	280	228
		金額(千円)	132,460	78,334	145,394	239,780	277,016	310,885	363,198	491,744	403,234
		平均価格(円)	<b>1,384</b>	<b>1,356</b>	<b>1,441</b>	<b>1,581</b>	<b>1,835</b>	<b>1,869</b>	<b>1,718</b>	<b>1,754</b>	<b>1,767</b>
	3	頭数(頭)	1,325	1,212	1,593	1,533	1,694	1,683	1,859	1,903	1,801
		重量(ト)	592	546	738	725	810	819	927	942	893
		金額(千円)	715,896	650,926	946,201	1,024,641	1,391,732	1,407,472	1,423,747	1,529,523	1,465,417
		平均価格(円)	<b>1,209</b>	<b>1,192</b>	<b>1,281</b>	<b>1,413</b>	<b>1,718</b>	<b>1,718</b>	<b>1,535</b>	<b>1,624</b>	<b>1,641</b>
	2	頭数(頭)	1,613	1,889	1,990	1,992	1,973	2,456	2,307	2,295	2,526
		重量(ト)	689	819	872	889	885	1,134	1,093	1,092	1,205
		金額(千円)	697,132	858,366	995,996	1,127,645	1,371,435	1,715,253	1,436,589	1,604,348	1,799,601
		平均価格(円)	<b>1,012</b>	<b>1,049</b>	<b>1,142</b>	<b>1,268</b>	<b>1,550</b>	<b>1,513</b>	<b>1,315</b>	<b>1,469</b>	<b>1,494</b>
	1	頭数(頭)	15	7	13	125	74	11	5	4	3
		重量(ト)	5	2	4	40	24	4	2	1	1
		金額(千円)	2,485	1,312	3,587	27,082	20,482	4,320	1,542	916	617
		平均価格(円)	<b>508</b>	<b>542</b>	<b>838</b>	<b>675</b>	<b>854</b>	<b>1,042</b>	<b>858</b>	<b>704</b>	<b>696</b>
計	頭数(頭)	3,165	3,234	3,805	3,959	4,047	4,478	4,590	4,771	4,781	
	重量(ト)	1,384	1,425	1,717	1,807	1,871	2,124	2,239	2,324	2,336	
	金額(千円)	1,551,727	1,589,412	2,093,040	2,420,889	3,061,767	3,437,930	3,237,271	3,642,395	3,686,616	
	平均価格(円)	<b>1,121</b>	<b>1,115</b>	<b>1,219</b>	<b>1,340</b>	<b>1,637</b>	<b>1,619</b>	<b>1,446</b>	<b>1,567</b>	<b>1,578</b>	



区 分		平成 23年度	平成 24年度	平成 25年度	平成 26年度	平成 27年度	平成 28年度	平成 29年度	平成 30年度	令和 元年度	
C	5	頭数(頭)	—	—	—	—	—	—	1	—	1
		重量(ト)	—	—	—	—	—	—	1	—	1
		金額(千円)	—	—	—	—	—	—	1,054	—	1,064
		平均価格(円)	—	—	—	—	—	—	<b>1,749</b>	—	<b>1,944</b>
	4	頭数(頭)	12	6	13	21	40	20	28	42	27
		重量(ト)	6	3	7	11	21	11	15	23	15
		金額(千円)	7,594	3,507	9,122	17,068	37,198	18,653	23,401	36,353	24,503
		平均価格(円)	<b>1,323</b>	<b>1,175</b>	<b>1,350</b>	<b>1,545</b>	<b>1,752</b>	<b>1,749</b>	<b>1,554</b>	<b>1,589</b>	<b>1,667</b>
	3	頭数(頭)	240	275	325	339	332	169	274	312	270
		重量(ト)	112	126	160	168	165	86	143	160	141
		金額(千円)	128,315	143,155	194,162	227,766	271,198	139,520	199,073	242,235	217,730
		平均価格(円)	<b>1,142</b>	<b>1,136</b>	<b>1,215</b>	<b>1,358</b>	<b>1,642</b>	<b>1,614</b>	<b>1,392</b>	<b>1,516</b>	<b>1,545</b>
	2	頭数(頭)	713	807	1,046	733	882	643	700	651	632
		重量(ト)	303	356	470	335	405	307	344	312	309
		金額(千円)	288,335	357,293	515,878	411,579	603,828	447,756	419,843	429,692	441,698
		平均価格(円)	<b>953</b>	<b>1,004</b>	<b>1,098</b>	<b>1,227</b>	<b>1,491</b>	<b>1,457</b>	<b>1,222</b>	<b>1,378</b>	<b>1,431</b>
	1	頭数(頭)	205	75	44	319	131	16	16	24	11
		重量(ト)	41	16	10	85	33	4	4	6	2
		金額(千円)	15,285	6,307	6,497	55,430	26,710	3,583	3,252	4,532	1,553
		平均価格(円)	<b>369</b>	<b>389</b>	<b>634</b>	<b>655</b>	<b>798</b>	<b>870</b>	<b>764</b>	<b>776</b>	<b>701</b>
計	頭数(頭)	1,170	1,163	1,428	1,412	1,385	848	1,019	1,029	941	
	重量(ト)	462	501	647	599	625	409	507	500	467	
	金額(千円)	439,529	510,262	725,660	711,843	938,934	609,513	646,624	712,811	686,549	
	平均価格(円)	<b>951</b>	<b>1,018</b>	<b>1,122</b>	<b>1,189</b>	<b>1,502</b>	<b>1,492</b>	<b>1,277</b>	<b>1,425</b>	<b>1,470</b>	

区 分		平成 23年度	平成 24年度	平成 25年度	平成 26年度	平成 27年度	平成 28年度	平成 29年度	平成 30年度	令和 元年度	
計	5	頭数(頭)	10	4	3	8	2	5	26	22	35
		重量(ト)	5	2	2	4	1	3	14	11	18
		金額(千円)	7,303	2,289	2,740	6,999	2,192	5,538	28,738	21,912	36,151
		平均価格(円)	<b>1,505</b>	<b>1,441</b>	<b>1,747</b>	<b>1,810</b>	<b>2,059</b>	<b>2,113</b>	<b>1,989</b>	<b>1,937</b>	<b>1,958</b>
	4	頭数(頭)	276	200	260	413	438	453	579	747	581
		重量(ト)	128	92	127	204	218	229	298	379	305
		金額(千円)	175,658	125,102	183,750	322,535	400,375	429,238	513,565	664,083	538,546
		平均価格(円)	<b>1,377</b>	<b>1,353</b>	<b>1,444</b>	<b>1,580</b>	<b>1,837</b>	<b>1,877</b>	<b>1,725</b>	<b>1,750</b>	<b>1,767</b>
	3	頭数(頭)	1,682	1,605	2,022	1,980	2,155	1,971	2,335	2,407	2,259
		重量(ト)	758	726	946	943	1,035	963	1,170	1,196	1,126
		金額(千円)	910,586	860,704	1,203,741	1,326,478	1,769,313	1,648,870	1,782,640	1,925,516	1,837,159
		平均価格(円)	<b>1,201</b>	<b>1,185</b>	<b>1,272</b>	<b>1,407</b>	<b>1,709</b>	<b>1,713</b>	<b>1,524</b>	<b>1,610</b>	<b>1,632</b>
	2	頭数(頭)	2,369	2,774	3,069	2,783	2,911	3,157	3,084	3,027	3,267
		重量(ト)	1,010	1,210	1,357	1,252	1,316	1,469	1,474	1,444	1,566
		金額(千円)	1,005,062	1,253,296	1,529,238	1,574,877	2,017,158	2,205,774	1,907,155	2,093,774	2,320,074
		平均価格(円)	<b>995</b>	<b>1,036</b>	<b>1,127</b>	<b>1,258</b>	<b>1,532</b>	<b>1,502</b>	<b>1,294</b>	<b>1,450</b>	<b>1,481</b>
	1	頭数(頭)	220	82	57	444	205	27	21	28	14
		重量(ト)	46	19	15	125	57	8	6	7	3
		金額(千円)	17,771	7,619	10,085	82,511	47,192	7,904	4,794	5,447	2,171
		平均価格(円)	<b>384</b>	<b>409</b>	<b>694</b>	<b>661</b>	<b>822</b>	<b>956</b>	<b>792</b>	<b>763</b>	<b>699</b>
合計	頭数(頭)	4,557	4,665	5,411	5,628	5,711	5,613	6,045	6,231	6,156	
	重量(ト)	1,947	2,049	2,447	2,528	2,628	2,671	2,962	3,038	3,019	
	金額(千円)	2,116,379	2,249,010	2,929,554	3,313,400	4,236,230	4,297,322	4,236,892	4,710,732	4,734,101	
	平均価格(円)	<b>1,087</b>	<b>1,098</b>	<b>1,197</b>	<b>1,311</b>	<b>1,612</b>	<b>1,609</b>	<b>1,431</b>	<b>1,550</b>	<b>1,568</b>	

第8表-3

年度別 卸売価格 (乳牛)

区 分		平成 23年度	平成 24年度	平成 25年度	平成 26年度	平成 27年度	平成 28年度	平成 29年度	平成 30年度	令和 元年度
A	5	頭数(頭)	-	-	-	-	-	-	-	-
		重量(t)	-	-	-	-	-	-	-	-
		金額(千円)	-	-	-	-	-	-	-	-
		平均価格(円)	-	-	-	-	-	-	-	-
	4	頭数(頭)	-	-	-	-	-	-	-	-
		重量(t)	-	-	-	-	-	-	-	-
		金額(千円)	-	-	-	-	-	-	-	-
		平均価格(円)	-	-	-	-	-	-	-	-
	3	頭数(頭)	-	-	-	-	-	-	-	-
		重量(t)	-	-	-	-	-	-	-	-
		金額(千円)	-	-	-	-	-	-	-	-
		平均価格(円)	-	-	-	-	-	-	-	-
	2	頭数(頭)	-	-	-	-	-	-	-	-
		重量(t)	-	-	-	-	-	-	-	-
		金額(千円)	-	-	-	-	-	-	-	-
		平均価格(円)	-	-	-	-	-	-	-	-
	1	頭数(頭)	-	-	-	-	-	-	-	-
		重量(t)	-	-	-	-	-	-	-	-
		金額(千円)	-	-	-	-	-	-	-	-
		平均価格(円)	-	-	-	-	-	-	-	-
計	頭数(頭)	-	-	-	-	-	-	-	-	
	重量(t)	-	-	-	-	-	-	-	-	
	金額(千円)	-	-	-	-	-	-	-	-	
	平均価格(円)	-	-	-	-	-	-	-	-	

区 分		平成 23年度	平成 24年度	平成 25年度	平成 26年度	平成 27年度	平成 28年度	平成 29年度	平成 30年度	令和 元年度
B	5	頭数(頭)	-	-	-	-	-	-	-	-
		重量(t)	-	-	-	-	-	-	-	-
		金額(千円)	-	-	-	-	-	-	-	-
		平均価格(円)	-	-	-	-	-	-	-	-
	4	頭数(頭)	-	-	-	-	-	-	1	1
		重量(t)	-	-	-	-	-	-	0	0
		金額(千円)	-	-	-	-	-	-	712	501
		平均価格(円)	-	-	-	-	-	-	1,458	1,331
	3	頭数(頭)	3	6	5	4	3	5	10	10
		重量(t)	1	3	2	2	2	2	5	5
		金額(千円)	984	2,293	1,992	1,714	1,861	2,860	5,809	5,272
		平均価格(円)	745	783	879	1,002	1,230	1,158	1,219	1,143
	2	頭数(頭)	119	127	282	434	313	344	549	413
		重量(t)	50	56	121	179	134	148	239	181
		金額(千円)	29,553	36,634	94,636	154,345	137,546	144,596	231,015	185,136
		平均価格(円)	597	657	780	863	1,025	979	966	1,020
	1	頭数(頭)	71	44	67	98	130	149	80	43
		重量(t)	27	17	26	36	48	56	30	17
		金額(千円)	12,875	7,720	14,863	24,432	38,734	40,320	20,545	11,712
		平均価格(円)	476	463	577	677	812	715	679	689
計	頭数(頭)	193	177	354	536	446	498	640	467	
	重量(t)	78	75	149	217	183	207	275	203	
	金額(千円)	43,412	46,647	111,492	180,491	178,141	187,777	258,080	202,620	
	平均価格(円)	557	619	747	833	971	909	940	996	

区 分		平成 23年度	平成 24年度	平成 25年度	平成 26年度	平成 27年度	平成 28年度	平成 29年度	平成 30年度	令和 元年度
C	5	頭数(頭)	—	—	—	—	—	—	—	—
		重量(t)	—	—	—	—	—	—	—	—
		金額(千円)	—	—	—	—	—	—	—	—
		平均価格(円)	—	—	—	—	—	—	—	—
	4	頭数(頭)	—	—	—	—	—	—	—	—
		重量(t)	—	—	—	—	—	—	—	—
		金額(千円)	—	—	—	—	—	—	—	—
		平均価格(円)	—	—	—	—	—	—	—	—
	3	頭数(頭)	3	13	17	5	6	—	6	2
		重量(t)	1	6	8	2	3	—	3	1
		金額(千円)	808	4,592	6,931	2,107	3,243	—	2,982	1,063
		平均価格(円)	<b>581</b>	<b>720</b>	<b>874</b>	<b>912</b>	<b>1,158</b>	—	<b>1,119</b>	<b>1,226</b>
	2	頭数(頭)	621	582	1,189	1,056	841	639	802	717
		重量(t)	251	244	493	422	355	275	343	297
		金額(千円)	134,740	147,175	356,387	334,723	351,003	255,280	303,961	258,530
		平均価格(円)	<b>537</b>	<b>603</b>	<b>722</b>	<b>793</b>	<b>987</b>	<b>927</b>	<b>887</b>	<b>871</b>
1	頭数(頭)	1,160	1,043	1,596	1,967	2,213	1,758	1,375	1,373	
	重量(t)	340	310	456	551	616	503	394	399	
	金額(千円)	143,589	113,342	232,120	342,711	430,296	292,185	207,559	236,218	
	平均価格(円)	<b>422</b>	<b>366</b>	<b>509</b>	<b>622</b>	<b>698</b>	<b>581</b>	<b>527</b>	<b>592</b>	
計	頭数(頭)	1,784	1,638	2,802	3,028	3,060	2,397	2,183	2,092	
	重量(t)	592	560	958	975	974	778	739	697	
	金額(千円)	279,137	265,110	595,438	679,542	784,542	547,465	514,503	495,811	
	平均価格(円)	<b>471</b>	<b>473</b>	<b>622</b>	<b>697</b>	<b>805</b>	<b>703</b>	<b>696</b>	<b>711</b>	

区 分		平成 23年度	平成 24年度	平成 25年度	平成 26年度	平成 27年度	平成 28年度	平成 29年度	平成 30年度	令和 元年度
計	5	頭数(頭)	—	—	—	—	—	—	—	—
		重量(t)	—	—	—	—	—	—	—	—
		金額(千円)	—	—	—	—	—	—	—	—
		平均価格(円)	—	—	—	—	—	—	—	—
	4	頭数(頭)	—	—	—	—	—	—	1	1
		重量(t)	—	—	—	—	—	—	0	0
		金額(千円)	—	—	—	—	—	—	712	501
		平均価格(円)	—	—	—	—	—	—	<b>1,458</b>	<b>1,331</b>
	3	頭数(頭)	6	19	22	9	9	5	16	12
		重量(t)	3	9	10	4	4	2	7	5
		金額(千円)	1,792	6,885	8,923	3,821	5,104	2,860	8,791	6,335
		平均価格(円)	<b>661</b>	<b>740</b>	<b>875</b>	<b>950</b>	<b>1,183</b>	<b>1,158</b>	<b>1,183</b>	<b>1,156</b>
	2	頭数(頭)	740	709	1,471	1,490	1,154	983	1,351	1,130
		重量(t)	301	300	615	601	490	423	582	478
		金額(千円)	164,293	183,809	451,024	489,068	488,548	399,876	534,976	443,665
		平均価格(円)	<b>547</b>	<b>613</b>	<b>734</b>	<b>814</b>	<b>998</b>	<b>945</b>	<b>920</b>	<b>928</b>
1	頭数(頭)	1,231	1,087	1,663	2,065	2,343	1,907	1,455	1,416	
	重量(t)	367	326	482	587	664	559	424	416	
	金額(千円)	156,464	121,063	246,983	367,143	469,031	332,505	228,104	247,930	
	平均価格(円)	<b>426</b>	<b>371</b>	<b>512</b>	<b>625</b>	<b>707</b>	<b>594</b>	<b>538</b>	<b>595</b>	
合計	頭数(頭)	1,977	1,815	3,156	3,564	3,506	2,895	2,823	2,559	
	重量(t)	670	635	1,107	1,192	1,158	985	1,013	900	
	金額(千円)	322,549	311,757	706,930	860,033	962,683	735,242	772,583	698,431	
	平均価格(円)	<b>481</b>	<b>491</b>	<b>639</b>	<b>722</b>	<b>831</b>	<b>746</b>	<b>762</b>	<b>776</b>	

第8表-4

年度別 卸売価格 (成牛 合計)

区 分		平成 23年度	平成 24年度	平成 25年度	平成 26年度	平成 27年度	平成 28年度	平成 29年度	平成 30年度	令和 元年度	
A	5	頭数(頭)	1,049	1,051	1,227	1,835	2,578	2,522	2,707	2,857	3,410
		重量(ト)	485	492	581	857	1,213	1,210	1,326	1,420	1,704
		金額(千円)	1,013,430	1,037,760	1,269,660	1,991,413	3,249,998	3,586,162	3,821,634	4,083,359	4,611,985
		平均価格(円)	<b>2,088</b>	<b>2,111</b>	<b>2,183</b>	<b>2,323</b>	<b>2,679</b>	<b>2,965</b>	<b>2,882</b>	<b>2,876</b>	<b>2,706</b>
	4	頭数(頭)	3,269	3,640	4,105	4,144	4,122	4,025	4,000	3,901	3,395
		重量(ト)	1,452	1,642	1,863	1,858	1,878	1,874	1,903	1,867	1,622
		金額(千円)	2,449,200	2,867,617	3,555,434	3,843,471	4,633,563	4,951,037	4,667,739	4,623,953	3,727,535
		平均価格(円)	<b>1,686</b>	<b>1,747</b>	<b>1,909</b>	<b>2,069</b>	<b>2,468</b>	<b>2,642</b>	<b>2,452</b>	<b>2,477</b>	<b>2,298</b>
	3	頭数(頭)	2,756	2,957	3,071	2,646	2,264	2,273	2,224	2,207	2,300
		重量(ト)	1,178	1,265	1,327	1,133	989	1,026	1,034	1,017	1,048
		金額(千円)	1,712,785	1,913,390	2,292,491	2,085,445	2,174,895	2,401,879	2,146,835	2,179,370	2,024,046
		平均価格(円)	<b>1,454</b>	<b>1,513</b>	<b>1,727</b>	<b>1,841</b>	<b>2,199</b>	<b>2,342</b>	<b>2,076</b>	<b>2,144</b>	<b>1,931</b>
	2	頭数(頭)	1,314	1,834	1,338	1,508	1,431	1,296	1,427	2,112	3,127
		重量(ト)	509	714	528	601	581	548	614	885	1,274
		金額(千円)	569,976	786,350	705,832	864,254	1,005,297	1,006,349	978,733	1,357,614	1,752,853
		平均価格(円)	<b>1,121</b>	<b>1,101</b>	<b>1,336</b>	<b>1,439</b>	<b>1,730</b>	<b>1,836</b>	<b>1,593</b>	<b>1,535</b>	<b>1,376</b>
	1	頭数(頭)	5	2	2	—	—	2	3	3	—
		重量(ト)	2	1	1	—	—	1	1	1	—
		金額(千円)	853	470	579	—	—	1,166	841	1,056	—
		平均価格(円)	<b>541</b>	<b>727</b>	<b>814</b>	—	—	<b>1,554</b>	<b>708</b>	<b>954</b>	—
計	頭数(頭)	8,393	9,484	9,743	10,133	10,395	10,118	10,361	11,080	12,232	
	重量(ト)	3,626	4,113	4,300	4,449	4,661	4,658	4,879	5,189	5,649	
	金額(千円)	5,746,244	6,605,587	7,823,996	8,784,583	11,063,754	11,946,593	11,615,782	12,245,351	12,116,419	
	平均価格(円)	<b>1,585</b>	<b>1,606</b>	<b>1,820</b>	<b>1,975</b>	<b>2,374</b>	<b>2,565</b>	<b>2,381</b>	<b>2,360</b>	<b>2,145</b>	

区 分		平成 23年度	平成 24年度	平成 25年度	平成 26年度	平成 27年度	平成 28年度	平成 29年度	平成 30年度	令和 元年度	
B	5	頭数(頭)	67	49	36	50	60	41	67	101	59
		重量(ト)	32	22	17	23	28	20	33	48	29
		金額(千円)	59,699	43,182	33,147	48,365	67,741	54,189	81,841	117,741	64,497
		平均価格(円)	<b>1,889</b>	<b>1,925</b>	<b>1,972</b>	<b>2,104</b>	<b>2,437</b>	<b>2,725</b>	<b>2,469</b>	<b>2,432</b>	<b>2,225</b>
	4	頭数(頭)	776	549	675	707	728	580	737	944	641
		重量(ト)	352	248	314	332	343	284	366	462	323
		金額(千円)	541,863	396,503	533,160	602,347	725,990	604,730	705,693	909,706	600,743
		平均価格(円)	<b>1,538</b>	<b>1,600</b>	<b>1,700</b>	<b>1,814</b>	<b>2,118</b>	<b>2,130</b>	<b>1,931</b>	<b>1,970</b>	<b>1,861</b>
	3	頭数(頭)	2,329	2,177	2,608	2,295	2,380	2,128	2,326	2,312	2,144
		重量(ト)	1,014	950	1,161	1,044	1,106	1,017	1,137	1,121	1,042
		金額(千円)	1,290,814	1,219,328	1,621,784	1,569,662	1,995,633	1,825,777	1,818,519	1,876,062	1,718,484
		平均価格(円)	<b>1,273</b>	<b>1,283</b>	<b>1,396</b>	<b>1,503</b>	<b>1,804</b>	<b>1,796</b>	<b>1,600</b>	<b>1,673</b>	<b>1,650</b>
	2	頭数(頭)	4,777	5,668	6,327	5,378	4,840	4,478	4,627	5,232	4,973
		重量(ト)	1,788	2,146	2,425	2,125	1,955	1,915	1,998	2,202	2,108
		金額(千円)	1,596,247	1,978,086	2,656,269	2,567,276	2,938,075	2,836,869	2,485,067	2,951,289	2,846,012
		平均価格(円)	<b>893</b>	<b>922</b>	<b>1,095</b>	<b>1,208</b>	<b>1,503</b>	<b>1,481</b>	<b>1,244</b>	<b>1,340</b>	<b>1,350</b>
	1	頭数(頭)	580	601	333	402	341	312	159	170	120
		重量(ト)	167	169	98	122	109	101	52	53	40
		金額(千円)	90,892	97,632	78,154	96,528	106,262	90,648	38,121	42,504	29,139
		平均価格(円)	<b>544</b>	<b>577</b>	<b>794</b>	<b>792</b>	<b>975</b>	<b>896</b>	<b>730</b>	<b>798</b>	<b>726</b>
計	頭数(頭)	8,529	9,044	9,979	8,832	8,349	7,539	7,916	8,759	7,937	
	重量(ト)	3,352	3,536	4,016	3,647	3,540	3,337	3,586	3,887	3,542	
	金額(千円)	3,579,515	3,734,731	4,922,515	4,884,177	5,833,701	5,412,213	5,129,242	5,897,301	5,258,876	
	平均価格(円)	<b>1,068</b>	<b>1,056</b>	<b>1,226</b>	<b>1,339</b>	<b>1,648</b>	<b>1,622</b>	<b>1,431</b>	<b>1,517</b>	<b>1,485</b>	

区 分		平成 23年度	平成 24年度	平成 25年度	平成 26年度	平成 27年度	平成 28年度	平成 29年度	平成 30年度	令和 元年度	
C	5	頭数(頭)	—	—	—	—	—	1	1	2	
		重量(ト)	—	—	—	—	—	—	1	0	1
		金額(千円)	—	—	—	—	—	—	1,054	1,040	2,276
		平均価格(円)	—	—	—	—	—	—	<b>1,749</b>	<b>2,162</b>	<b>2,152</b>
	4	頭数(頭)	16	7	14	23	43	22	31	43	28
		重量(ト)	7	3	7	12	23	12	17	23	15
		金額(千円)	9,909	4,207	9,929	17,979	40,862	20,751	26,633	37,351	25,337
		平均価格(円)	<b>1,334</b>	<b>1,215</b>	<b>1,372</b>	<b>1,548</b>	<b>1,794</b>	<b>1,782</b>	<b>1,598</b>	<b>1,596</b>	<b>1,677</b>
	3	頭数(頭)	258	288	349	354	339	174	290	321	272
		重量(ト)	120	132	171	174	168	89	150	164	142
		金額(千円)	137,300	147,747	206,605	236,062	274,779	143,782	208,557	249,307	218,790
		平均価格(円)	<b>1,142</b>	<b>1,116</b>	<b>1,206</b>	<b>1,359</b>	<b>1,634</b>	<b>1,617</b>	<b>1,392</b>	<b>1,519</b>	<b>1,545</b>
	2	頭数(頭)	1,411	1,438	2,295	1,837	1,764	1,305	1,551	1,455	1,379
		重量(ト)	575	614	982	771	774	591	703	636	615
		金額(千円)	437,685	515,156	890,839	762,352	973,457	713,575	740,476	717,162	695,832
		平均価格(円)	<b>761</b>	<b>838</b>	<b>907</b>	<b>989</b>	<b>1,258</b>	<b>1,208</b>	<b>1,053</b>	<b>1,128</b>	<b>1,132</b>
	1	頭数(頭)	1,844	1,468	1,823	2,417	2,459	1,900	1,505	1,587	1,385
		重量(ト)	477	397	505	664	673	533	422	444	379
		金額(千円)	203,806	150,769	265,720	422,151	483,086	319,864	226,138	267,474	243,733
		平均価格(円)	<b>427</b>	<b>379</b>	<b>526</b>	<b>636</b>	<b>718</b>	<b>600</b>	<b>536</b>	<b>602</b>	<b>643</b>
計	頭数(頭)	3,529	3,201	4,481	4,631	4,605	3,401	3,378	3,407	3,066	
	重量(ト)	1,180	1,148	1,665	1,620	1,638	1,224	1,292	1,268	1,152	
	金額(千円)	788,700	817,879	1,373,094	1,438,544	1,772,184	1,197,973	1,202,858	1,272,335	1,185,968	
	平均価格(円)	<b>669</b>	<b>713</b>	<b>825</b>	<b>888</b>	<b>1,082</b>	<b>979</b>	<b>931</b>	<b>1,003</b>	<b>1,030</b>	

区 分		平成 23年度	平成 24年度	平成 25年度	平成 26年度	平成 27年度	平成 28年度	平成 29年度	平成 30年度	令和 元年度	
計	5	頭数(頭)	1,116	1,100	1,263	1,885	2,638	2,563	2,775	2,959	3,471
		重量(ト)	517	514	598	880	1,241	1,230	1,360	1,469	1,734
		金額(千円)	1,073,129	1,080,942	1,302,807	2,039,778	3,317,740	3,640,350	3,904,529	4,202,140	4,678,758
		平均価格(円)	<b>2,076</b>	<b>2,103</b>	<b>2,178</b>	<b>2,318</b>	<b>2,674</b>	<b>2,961</b>	<b>2,872</b>	<b>2,861</b>	<b>2,698</b>
	4	頭数(頭)	4,061	4,196	4,794	4,874	4,893	4,627	4,768	4,888	4,064
		重量(ト)	1,812	1,893	2,183	2,202	2,243	2,170	2,286	2,352	1,960
		金額(千円)	3,000,972	3,268,327	4,098,524	4,463,798	5,400,415	5,576,518	5,400,066	5,571,009	4,353,616
		平均価格(円)	<b>1,656</b>	<b>1,726</b>	<b>1,877</b>	<b>2,027</b>	<b>2,407</b>	<b>2,570</b>	<b>2,363</b>	<b>2,369</b>	<b>2,221</b>
	3	頭数(頭)	5,343	5,422	6,028	5,295	4,983	4,575	4,840	4,840	4,716
		重量(ト)	2,312	2,347	2,660	2,351	2,263	2,131	2,321	2,302	2,231
		金額(千円)	3,140,899	3,280,465	4,120,881	3,891,169	4,445,307	4,371,438	4,173,911	4,304,739	3,961,320
		平均価格(円)	<b>1,359</b>	<b>1,398</b>	<b>1,549</b>	<b>1,655</b>	<b>1,964</b>	<b>2,051</b>	<b>1,799</b>	<b>1,870</b>	<b>1,775</b>
	2	頭数(頭)	7,502	8,940	9,960	8,723	8,035	7,079	7,605	8,799	9,479
		重量(ト)	2,872	3,475	3,935	3,497	3,310	3,054	3,316	3,723	3,997
		金額(千円)	2,603,908	3,279,592	4,252,941	4,193,881	4,916,829	4,556,794	4,204,276	5,026,065	5,294,696
		平均価格(円)	<b>907</b>	<b>944</b>	<b>1,081</b>	<b>1,199</b>	<b>1,486</b>	<b>1,492</b>	<b>1,268</b>	<b>1,350</b>	<b>1,325</b>
	1	頭数(頭)	2,429	2,071	2,158	2,819	2,800	2,214	1,667	1,760	1,505
		重量(ト)	646	567	604	786	782	635	475	499	419
		金額(千円)	295,551	248,871	344,453	518,678	589,348	411,678	265,100	311,034	272,872
		平均価格(円)	<b>458</b>	<b>439</b>	<b>570</b>	<b>660</b>	<b>753</b>	<b>649</b>	<b>558</b>	<b>624</b>	<b>651</b>
合計	頭数(頭)	20,451	21,729	24,203	23,596	23,349	21,058	21,655	23,246	23,235	
	重量(ト)	8,158	8,797	9,981	9,715	9,839	9,219	9,757	10,344	10,342	
	金額(千円)	10,114,459	11,158,197	14,119,605	15,107,304	18,669,639	18,556,779	17,947,882	19,414,987	18,561,263	
	平均価格(円)	<b>1,240</b>	<b>1,268</b>	<b>1,415</b>	<b>1,555</b>	<b>1,897</b>	<b>2,013</b>	<b>1,840</b>	<b>1,877</b>	<b>1,795</b>	

第9表-1

月別 卸売価格 (和牛)

区 分		4月	5月	6月	7月	8月	9月	10月	11月	12月	1月	2月	3月	
A	5	頭数(頭)	321	222	196	457	236	209	227	442	360	235	243	245
		重量(ト)	160	112	95	231	116	104	112	224	181	116	121	124
		金額(千円)	449,752	304,144	259,886	637,735	310,164	282,935	304,924	623,208	504,283	313,918	312,774	290,921
		平均価格(円)	<b>2,817</b>	<b>2,723</b>	<b>2,725</b>	<b>2,759</b>	<b>2,685</b>	<b>2,732</b>	<b>2,732</b>	<b>2,781</b>	<b>2,781</b>	<b>2,698</b>	<b>2,576</b>	<b>2,350</b>
	4	頭数(頭)	344	240	202	339	229	195	247	383	349	274	240	233
		重量(ト)	162	114	96	165	107	92	118	183	166	130	114	113
		金額(千円)	396,700	274,051	232,521	394,272	250,582	214,940	280,711	432,649	387,649	298,587	238,919	215,148
		平均価格(円)	<b>2,446</b>	<b>2,402</b>	<b>2,418</b>	<b>2,393</b>	<b>2,342</b>	<b>2,336</b>	<b>2,373</b>	<b>2,369</b>	<b>2,328</b>	<b>2,288</b>	<b>2,101</b>	<b>1,910</b>
	3	頭数(頭)	227	162	141	184	155	158	150	242	212	172	169	140
		重量(ト)	104	74	64	83	70	70	68	109	97	78	76	65
		金額(千円)	218,176	155,181	131,085	167,687	140,354	140,398	133,950	217,307	186,649	145,507	131,030	102,711
		平均価格(円)	<b>2,102</b>	<b>2,098</b>	<b>2,060</b>	<b>2,020</b>	<b>2,004</b>	<b>2,019</b>	<b>1,982</b>	<b>1,989</b>	<b>1,929</b>	<b>1,861</b>	<b>1,724</b>	<b>1,592</b>
2	頭数(頭)	284	265	213	250	235	194	225	363	256	275	267	191	
	重量(ト)	117	106	87	102	96	78	90	145	105	111	106	77	
	金額(千円)	174,430	149,898	126,867	142,244	136,930	111,340	121,819	194,304	152,237	147,929	130,833	85,247	
	平均価格(円)	<b>1,488</b>	<b>1,417</b>	<b>1,465</b>	<b>1,394</b>	<b>1,430</b>	<b>1,422</b>	<b>1,348</b>	<b>1,339</b>	<b>1,446</b>	<b>1,331</b>	<b>1,231</b>	<b>1,107</b>	
1	頭数(頭)	-	-	-	-	-	-	-	-	-	-	-	-	
	重量(ト)	-	-	-	-	-	-	-	-	-	-	-	-	
	金額(千円)	-	-	-	-	-	-	-	-	-	-	-	-	
	平均価格(円)	-	-	-	-	-	-	-	-	-	-	-	-	
計	頭数(頭)	1,176	889	752	1,230	855	756	849	1,430	1,177	956	919	809	
	重量(ト)	543	406	342	581	388	343	388	661	550	436	417	378	
	金額(千円)	1,239,058	883,273	750,359	1,341,938	838,029	749,612	841,405	1,467,468	1,230,818	905,940	813,555	694,027	
	平均価格(円)	<b>2,282</b>	<b>2,178</b>	<b>2,196</b>	<b>2,310</b>	<b>2,158</b>	<b>2,183</b>	<b>2,170</b>	<b>2,220</b>	<b>2,238</b>	<b>2,077</b>	<b>1,949</b>	<b>1,836</b>	

区 分		4月	5月	6月	7月	8月	9月	10月	11月	12月	1月	2月	3月	
B	5	頭数(頭)	5	1	3	8	1	3	2	5	4	5	1	
		重量(ト)	2	0	1	4	0	1	1	3	2	2	2	0
		金額(千円)	6,001	1,012	3,186	9,452	995	3,295	2,230	6,064	4,148	4,110	5,176	1,084
		平均価格(円)	<b>2,498</b>	<b>2,479</b>	<b>2,468</b>	<b>2,369</b>	<b>2,390</b>	<b>2,262</b>	<b>2,462</b>	<b>2,362</b>	<b>2,400</b>	<b>2,312</b>	<b>2,194</b>	<b>2,195</b>
	4	頭数(頭)	20	10	9	25	14	7	15	25	22	25	19	16
		重量(ト)	9	5	4	12	6	3	6	11	10	12	9	7
		金額(千円)	20,324	10,526	10,201	25,484	13,626	7,024	13,137	24,295	20,630	24,153	16,670	11,440
		平均価格(円)	<b>2,295</b>	<b>2,215</b>	<b>2,310</b>	<b>2,161</b>	<b>2,167</b>	<b>2,197</b>	<b>2,040</b>	<b>2,138</b>	<b>2,020</b>	<b>2,095</b>	<b>1,918</b>	<b>1,638</b>
	3	頭数(頭)	33	17	24	39	28	28	25	32	36	17	28	25
		重量(ト)	14	7	10	17	12	12	11	14	16	8	12	11
		金額(千円)	27,214	13,085	17,823	31,610	20,965	19,165	18,650	24,940	27,649	13,199	18,356	15,127
		平均価格(円)	<b>1,883</b>	<b>1,766</b>	<b>1,741</b>	<b>1,853</b>	<b>1,752</b>	<b>1,639</b>	<b>1,769</b>	<b>1,773</b>	<b>1,738</b>	<b>1,658</b>	<b>1,572</b>	<b>1,426</b>
2	頭数(頭)	272	156	185	230	155	187	178	177	119	177	139	140	
	重量(ト)	98	56	67	84	56	68	62	64	44	62	46	49	
	金額(千円)	128,902	73,259	83,422	101,492	68,816	82,240	73,802	75,507	58,751	70,516	44,517	46,036	
	平均価格(円)	<b>1,315</b>	<b>1,303</b>	<b>1,242</b>	<b>1,203</b>	<b>1,230</b>	<b>1,204</b>	<b>1,183</b>	<b>1,176</b>	<b>1,323</b>	<b>1,136</b>	<b>965</b>	<b>944</b>	
1	頭数(頭)	6	10	1	6	1	2	4	5	2	5	7	8	
	重量(ト)	2	3	0	2	0	1	1	1	1	1	2	2	
	金額(千円)	1,546	2,687	169	1,318	230	519	889	1,170	577	1,040	1,440	1,391	
	平均価格(円)	<b>896</b>	<b>995</b>	<b>680</b>	<b>794</b>	<b>757</b>	<b>917</b>	<b>807</b>	<b>869</b>	<b>985</b>	<b>835</b>	<b>650</b>	<b>635</b>	
計	頭数(頭)	336	194	222	308	199	227	224	244	183	228	198	190	
	重量(ト)	125	72	83	119	75	85	81	94	73	85	71	69	
	金額(千円)	183,986	100,569	114,802	169,355	104,631	112,242	108,709	131,975	111,755	113,017	86,159	75,078	
	平均価格(円)	<b>1,466</b>	<b>1,406</b>	<b>1,377</b>	<b>1,425</b>	<b>1,397</b>	<b>1,317</b>	<b>1,336</b>	<b>1,411</b>	<b>1,534</b>	<b>1,336</b>	<b>1,212</b>	<b>1,088</b>	

区 分		4月	5月	6月	7月	8月	9月	10月	11月	12月	1月	2月	3月
C	5	頭数(頭)	1	—	—	—	—	—	—	—	—	—	—
		重量(t)	1	—	—	—	—	—	—	—	—	—	—
		金額(千円)	1,212	—	—	—	—	—	—	—	—	—	—
		平均価格(円)	<b>2,376</b>	—	—	—	—	—	—	—	—	—	—
	4	頭数(頭)	1	—	—	—	—	—	—	—	—	—	—
		重量(t)	0	—	—	—	—	—	—	—	—	—	—
		金額(千円)	835	—	—	—	—	—	—	—	—	—	—
		平均価格(円)	<b>2,049</b>	—	—	—	—	—	—	—	—	—	—
	3	頭数(頭)	—	—	—	—	—	—	1	—	—	—	—
		重量(t)	—	—	—	—	—	—	0	—	—	—	—
		金額(千円)	—	—	—	—	—	—	504	—	—	—	—
		平均価格(円)	—	—	—	—	—	—	<b>1,804</b>	—	—	—	—
2	頭数(頭)	2	3	2	2	2	—	2	1	—	—	1	
	重量(t)	0	1	1	1	0	—	0	0	—	—	0	
	金額(千円)	334	1,072	824	581	498	—	426	239	—	—	173	
	平均価格(円)	<b>731</b>	<b>1,033</b>	<b>1,090</b>	<b>911</b>	<b>1,019</b>	—	<b>899</b>	<b>948</b>	—	—	<b>738</b>	
1	頭数(頭)	25	17	10	20	9	12	7	5	6	6	19	
	重量(t)	5	3	2	4	2	3	1	1	1	1	4	
	金額(千円)	4,284	2,778	1,751	3,222	1,562	2,246	1,070	782	1,060	1,024	2,158	
	平均価格(円)	<b>828</b>	<b>797</b>	<b>836</b>	<b>742</b>	<b>837</b>	<b>852</b>	<b>749</b>	<b>759</b>	<b>799</b>	<b>798</b>	<b>520</b>	
計	頭数(頭)	29	20	12	22	11	12	10	6	6	6	20	
	重量(t)	7	5	3	5	2	3	2	1	1	1	4	
	金額(千円)	6,664	3,850	2,576	3,803	2,060	2,246	2,000	1,022	1,060	1,024	2,331	
	平均価格(円)	<b>1,018</b>	<b>851</b>	<b>904</b>	<b>764</b>	<b>875</b>	<b>852</b>	<b>917</b>	<b>797</b>	<b>799</b>	<b>798</b>	<b>532</b>	

区 分		4月	5月	6月	7月	8月	9月	10月	11月	12月	1月	2月	3月
計	5	頭数(頭)	327	223	199	465	237	212	229	447	364	239	248
		重量(t)	163	112	97	235	116	105	113	227	183	118	124
		金額(千円)	456,965	305,156	263,072	647,187	311,158	286,230	307,154	629,271	508,431	318,028	317,949
		平均価格(円)	<b>2,811</b>	<b>2,723</b>	<b>2,722</b>	<b>2,752</b>	<b>2,684</b>	<b>2,725</b>	<b>2,730</b>	<b>2,776</b>	<b>2,777</b>	<b>2,692</b>	<b>2,568</b>
	4	頭数(頭)	365	250	211	364	243	202	262	408	371	299	259
		重量(t)	171	119	101	177	113	95	125	194	177	142	122
		金額(千円)	417,858	284,577	242,722	419,755	264,208	221,964	293,848	456,944	408,279	322,739	255,588
		平均価格(円)	<b>2,437</b>	<b>2,394</b>	<b>2,413</b>	<b>2,377</b>	<b>2,332</b>	<b>2,331</b>	<b>2,356</b>	<b>2,355</b>	<b>2,311</b>	<b>2,273</b>	<b>2,088</b>
	3	頭数(頭)	260	179	165	223	183	186	176	274	248	189	197
		重量(t)	118	81	74	100	82	81	78	123	113	86	88
		金額(千円)	245,390	168,266	148,908	199,296	161,318	159,563	153,104	242,248	214,298	158,706	149,385
		平均価格(円)	<b>2,075</b>	<b>2,068</b>	<b>2,016</b>	<b>1,992</b>	<b>1,967</b>	<b>1,965</b>	<b>1,953</b>	<b>1,964</b>	<b>1,902</b>	<b>1,842</b>	<b>1,704</b>
2	頭数(頭)	558	424	400	482	392	381	405	541	375	452	407	
	重量(t)	216	163	155	187	152	147	153	210	150	173	153	
	金額(千円)	303,666	224,229	211,114	244,318	206,244	193,580	196,048	270,050	210,988	218,445	175,523	
	平均価格(円)	<b>1,408</b>	<b>1,375</b>	<b>1,366</b>	<b>1,306</b>	<b>1,355</b>	<b>1,321</b>	<b>1,280</b>	<b>1,289</b>	<b>1,409</b>	<b>1,261</b>	<b>1,150</b>	
1	頭数(頭)	31	27	11	26	10	14	11	10	8	11	26	
	重量(t)	7	6	2	6	2	3	3	2	2	3	6	
	金額(千円)	5,830	5,465	1,920	4,540	1,792	2,765	1,960	1,953	1,637	2,064	3,599	
	平均価格(円)	<b>845</b>	<b>884</b>	<b>820</b>	<b>756</b>	<b>826</b>	<b>864</b>	<b>774</b>	<b>821</b>	<b>856</b>	<b>816</b>	<b>565</b>	
合計	頭数(頭)	1,541	1,103	986	1,560	1,065	995	1,083	1,680	1,366	1,190	1,137	
	重量(t)	675	482	428	705	466	431	471	756	624	522	493	
	金額(千円)	1,429,709	987,693	867,737	1,515,096	944,721	864,101	952,114	1,600,465	1,343,633	1,019,981	902,045	
	平均価格(円)	<b>2,118</b>	<b>2,051</b>	<b>2,028</b>	<b>2,150</b>	<b>2,029</b>	<b>2,004</b>	<b>2,020</b>	<b>2,117</b>	<b>2,153</b>	<b>1,954</b>	<b>1,830</b>	

第9表-2

月別 卸売価格 (交雑種)

区 分		4月	5月	6月	7月	8月	9月	10月	11月	12月	1月	2月	3月	
A	5	頭数(頭)	—	—	3	3	—	4	2	1	1	—	2	1
		重量(ト)	—	—	1	2	—	2	1	1	0	—	1	0
		金額(千円)	—	—	2,864	3,262	—	4,414	1,726	1,110	892	—	2,154	918
		平均価格(円)	—	—	<b>1,958</b>	<b>2,020</b>	—	<b>2,185</b>	<b>1,877</b>	<b>1,818</b>	<b>2,158</b>	—	<b>1,822</b>	<b>1,848</b>
	4	頭数(頭)	18	4	11	14	9	11	11	7	10	10	6	9
		重量(ト)	9	2	6	7	5	6	6	4	5	5	3	5
		金額(千円)	17,281	3,684	10,183	13,110	8,105	10,354	10,009	6,698	9,585	9,340	5,438	7,021
		平均価格(円)	<b>1,863</b>	<b>1,850</b>	<b>1,782</b>	<b>1,792</b>	<b>1,777</b>	<b>1,843</b>	<b>1,792</b>	<b>1,868</b>	<b>1,884</b>	<b>1,795</b>	<b>1,693</b>	<b>1,526</b>
	3	頭数(頭)	19	24	14	24	17	13	17	9	19	10	11	11
		重量(ト)	10	12	7	12	8	6	8	5	9	5	5	5
		金額(千円)	16,650	19,773	11,071	19,199	13,709	10,780	13,885	7,870	16,859	8,677	7,996	7,543
		平均価格(円)	<b>1,721</b>	<b>1,669</b>	<b>1,659</b>	<b>1,668</b>	<b>1,658</b>	<b>1,704</b>	<b>1,649</b>	<b>1,746</b>	<b>1,799</b>	<b>1,713</b>	<b>1,521</b>	<b>1,526</b>
2	頭数(頭)	12	5	4	16	9	8	11	12	9	5	10	8	
	重量(ト)	6	2	2	8	4	4	5	6	4	2	5	4	
	金額(千円)	8,847	3,527	3,106	12,021	6,445	6,071	8,025	8,982	6,597	3,568	6,955	4,632	
	平均価格(円)	<b>1,553</b>	<b>1,506</b>	<b>1,511</b>	<b>1,553</b>	<b>1,462</b>	<b>1,529</b>	<b>1,502</b>	<b>1,515</b>	<b>1,529</b>	<b>1,524</b>	<b>1,457</b>	<b>1,140</b>	
1	頭数(頭)	—	—	—	—	—	—	—	—	—	—	—	—	
	重量(ト)	—	—	—	—	—	—	—	—	—	—	—	—	
	金額(千円)	—	—	—	—	—	—	—	—	—	—	—	—	
	平均価格(円)	—	—	—	—	—	—	—	—	—	—	—	—	
計	頭数(頭)	49	33	32	57	35	36	41	29	39	25	29	29	
	重量(ト)	25	16	16	28	17	18	20	15	19	13	14	14	
	金額(千円)	42,778	26,984	27,225	47,592	28,259	31,618	33,645	24,660	33,932	21,585	22,543	20,115	
	平均価格(円)	<b>1,736</b>	<b>1,667</b>	<b>1,711</b>	<b>1,689</b>	<b>1,639</b>	<b>1,763</b>	<b>1,660</b>	<b>1,685</b>	<b>1,769</b>	<b>1,712</b>	<b>1,563</b>	<b>1,426</b>	

区 分		4月	5月	6月	7月	8月	9月	10月	11月	12月	1月	2月	3月	
B	5	頭数(頭)	1	2	1	1	—	1	2	1	4	2	1	
		重量(ト)	0	1	1	1	—	1	1	1	2	1	1	
		金額(千円)	799	1,999	1,050	1,243	—	1,162	2,019	1,198	4,576	1,938	920	842
		平均価格(円)	<b>1,783</b>	<b>1,946</b>	<b>1,997</b>	<b>2,252</b>	—	<b>1,815</b>	<b>1,896</b>	<b>1,862</b>	<b>2,038</b>	<b>1,848</b>	<b>1,728</b>	<b>1,803</b>
	4	頭数(頭)	43	28	23	39	27	40	28	62	39	40	30	35
		重量(ト)	23	15	13	21	14	22	14	33	20	21	16	19
		金額(千円)	40,878	25,498	22,087	36,462	24,579	37,712	25,210	59,550	38,227	36,443	26,639	29,950
		平均価格(円)	<b>1,803</b>	<b>1,749</b>	<b>1,760</b>	<b>1,778</b>	<b>1,747</b>	<b>1,745</b>	<b>1,775</b>	<b>1,820</b>	<b>1,897</b>	<b>1,763</b>	<b>1,682</b>	<b>1,603</b>
	3	頭数(頭)	168	173	170	175	141	150	166	194	136	124	88	116
		重量(ト)	84	87	85	87	69	75	81	95	68	62	43	58
		金額(千円)	141,739	142,992	140,096	142,750	112,402	122,440	132,347	156,333	117,628	102,076	68,919	85,694
		平均価格(円)	<b>1,683</b>	<b>1,646</b>	<b>1,641</b>	<b>1,644</b>	<b>1,640</b>	<b>1,640</b>	<b>1,625</b>	<b>1,642</b>	<b>1,734</b>	<b>1,659</b>	<b>1,596</b>	<b>1,489</b>
2	頭数(頭)	231	231	233	268	235	214	261	216	213	148	125	151	
	重量(ト)	110	111	112	127	108	100	124	105	102	73	60	73	
	金額(千円)	168,530	170,719	168,257	190,018	162,779	152,747	186,030	155,339	159,832	110,384	86,028	88,938	
	平均価格(円)	<b>1,526</b>	<b>1,534</b>	<b>1,501</b>	<b>1,491</b>	<b>1,503</b>	<b>1,521</b>	<b>1,505</b>	<b>1,486</b>	<b>1,572</b>	<b>1,516</b>	<b>1,443</b>	<b>1,225</b>	
1	頭数(頭)	1	2	—	—	—	—	—	—	—	—	—	—	
	重量(ト)	0	1	—	—	—	—	—	—	—	—	—	—	
	金額(千円)	138	480	—	—	—	—	—	—	—	—	—	—	
	平均価格(円)	<b>456</b>	<b>820</b>	—	—	—	—	—	—	—	—	—	—	
計	頭数(頭)	444	436	427	483	403	405	457	473	392	314	244	303	
	重量(ト)	218	214	211	235	191	197	220	233	192	156	119	149	
	金額(千円)	352,085	341,687	331,489	370,473	299,760	314,061	345,605	372,420	320,264	250,841	182,506	205,424	
	平均価格(円)	<b>1,614</b>	<b>1,594</b>	<b>1,575</b>	<b>1,574</b>	<b>1,571</b>	<b>1,591</b>	<b>1,569</b>	<b>1,597</b>	<b>1,669</b>	<b>1,607</b>	<b>1,531</b>	<b>1,376</b>	



区 分		4月	5月	6月	7月	8月	9月	10月	11月	12月	1月	2月	3月	
C	5	頭数(頭)	—	—	—	1	—	—	—	—	—	—	—	
		重量(ト)	—	—	—	1	—	—	—	—	—	—	—	
		金額(千円)	—	—	—	1,064	—	—	—	—	—	—	—	
		平均価格(円)	—	—	—	1,944	—	—	—	—	—	—	—	
	4	頭数(頭)	3	2	1	7	—	1	4	2	2	2	1	2
		重量(ト)	2	1	0	4	—	1	2	1	1	1	0	1
		金額(千円)	2,751	1,869	751	6,406	—	897	4,112	1,716	1,979	1,796	835	1,389
		平均価格(円)	1,687	1,675	1,531	1,647	—	1,612	1,861	1,659	1,756	1,668	1,675	1,298
	3	頭数(頭)	26	25	23	35	20	26	21	24	15	14	18	23
		重量(ト)	14	13	12	18	10	14	10	13	8	8	10	12
		金額(千円)	22,205	20,874	19,299	27,699	16,093	21,855	15,459	19,682	12,711	11,991	13,918	15,945
		平均価格(円)	1,616	1,574	1,560	1,545	1,606	1,588	1,523	1,571	1,661	1,583	1,426	1,314
	2	頭数(頭)	67	41	53	81	48	54	71	75	53	34	28	27
重量(ト)		33	20	26	40	22	26	34	36	27	18	14	13	
金額(千円)		47,920	30,169	36,846	56,496	32,119	37,519	49,018	50,405	41,189	26,089	18,468	15,459	
平均価格(円)		1,458	1,481	1,427	1,419	1,464	1,431	1,423	1,415	1,541	1,469	1,345	1,167	
1	頭数(頭)	—	—	—	2	1	2	2	—	2	1	1	—	
	重量(ト)	—	—	—	0	0	0	0	—	1	0	0	—	
	金額(千円)	—	—	—	337	211	169	255	—	471	84	27	—	
	平均価格(円)	—	—	—	803	864	491	685	—	897	444	218	—	
計	頭数(頭)	96	68	77	126	69	83	98	101	72	51	48	52	
	重量(ト)	48	35	39	63	32	41	47	49	36	27	24	26	
	金額(千円)	72,876	52,912	56,896	92,003	48,423	60,440	68,844	71,803	56,350	39,960	33,248	32,793	
	平均価格(円)	1,511	1,523	1,471	1,470	1,504	1,478	1,459	1,460	1,564	1,502	1,378	1,240	

区 分		4月	5月	6月	7月	8月	9月	10月	11月	12月	1月	2月	3月	
計	5	頭数(頭)	1	2	4	5	—	5	4	2	5	2	3	2
		重量(ト)	0	1	2	3	—	3	2	1	3	1	2	1
		金額(千円)	799	1,999	3,914	5,569	—	5,576	3,745	2,309	5,468	1,938	3,075	1,761
		平均価格(円)	1,783	1,946	1,968	2,052	—	2,096	1,887	1,840	2,057	1,848	1,793	1,826
	4	頭数(頭)	64	34	35	60	36	52	43	71	51	52	37	46
		重量(ト)	34	18	19	32	19	28	22	37	26	27	20	24
		金額(千円)	60,911	31,051	33,021	55,978	32,684	48,963	39,331	67,964	49,791	47,579	32,912	38,360
		平均価格(円)	1,814	1,756	1,760	1,765	1,755	1,762	1,788	1,820	1,888	1,766	1,683	1,575
	3	頭数(頭)	213	222	207	234	178	189	204	227	170	148	117	150
		重量(ト)	108	112	104	116	87	95	100	112	85	74	58	75
		金額(千円)	180,594	183,639	170,465	189,649	142,205	155,075	161,691	183,885	147,199	122,744	90,833	109,182
		平均価格(円)	1,678	1,640	1,632	1,631	1,638	1,636	1,616	1,638	1,734	1,655	1,560	1,463
	2	頭数(頭)	310	277	290	365	292	276	343	303	275	187	163	186
重量(ト)		149	134	140	175	135	131	163	146	133	93	78	90	
金額(千円)		225,298	204,415	208,210	258,535	201,343	196,337	243,073	214,725	207,618	140,041	111,452	109,029	
平均価格(円)		1,512	1,526	1,488	1,477	1,495	1,503	1,488	1,470	1,564	1,507	1,427	1,213	
1	頭数(頭)	1	2	—	2	1	2	2	—	2	1	1	—	
	重量(ト)	0	1	—	0	0	0	0	—	1	0	0	—	
	金額(千円)	138	480	—	337	211	169	255	—	471	84	27	—	
	平均価格(円)	456	820	—	803	864	491	685	—	897	444	218	—	
合計	頭数(頭)	589	537	536	666	507	524	596	603	503	390	321	384	
	重量(ト)	291	265	265	326	240	256	288	297	247	195	158	190	
	金額(千円)	467,739	421,583	415,610	510,068	376,442	406,120	448,095	468,883	410,547	312,386	238,297	258,332	
	平均価格(円)	1,608	1,589	1,568	1,564	1,566	1,585	1,557	1,579	1,661	1,600	1,511	1,361	

第9表－3

月別 卸売価格 (乳牛)

区 分		4月	5月	6月	7月	8月	9月	10月	11月	12月	1月	2月	3月
A	5	頭数(頭)	—	—	—	—	—	—	—	—	—	—	—
		重量(ト)	—	—	—	—	—	—	—	—	—	—	—
		金額(千円)	—	—	—	—	—	—	—	—	—	—	—
		平均価格(円)	—	—	—	—	—	—	—	—	—	—	—
	4	頭数(頭)	—	—	—	—	—	—	—	—	—	—	—
		重量(ト)	—	—	—	—	—	—	—	—	—	—	—
		金額(千円)	—	—	—	—	—	—	—	—	—	—	—
		平均価格(円)	—	—	—	—	—	—	—	—	—	—	—
	3	頭数(頭)	—	—	—	—	—	—	—	—	—	—	—
		重量(ト)	—	—	—	—	—	—	—	—	—	—	—
		金額(千円)	—	—	—	—	—	—	—	—	—	—	—
		平均価格(円)	—	—	—	—	—	—	—	—	—	—	—
	2	頭数(頭)	—	—	—	—	—	—	—	—	—	—	—
		重量(ト)	—	—	—	—	—	—	—	—	—	—	—
		金額(千円)	—	—	—	—	—	—	—	—	—	—	—
		平均価格(円)	—	—	—	—	—	—	—	—	—	—	—
1	頭数(頭)	—	—	—	—	—	—	—	—	—	—	—	
	重量(ト)	—	—	—	—	—	—	—	—	—	—	—	
	金額(千円)	—	—	—	—	—	—	—	—	—	—	—	
	平均価格(円)	—	—	—	—	—	—	—	—	—	—	—	
計	頭数(頭)	—	—	—	—	—	—	—	—	—	—	—	
	重量(ト)	—	—	—	—	—	—	—	—	—	—	—	
	金額(千円)	—	—	—	—	—	—	—	—	—	—	—	
	平均価格(円)	—	—	—	—	—	—	—	—	—	—	—	

区 分		4月	5月	6月	7月	8月	9月	10月	11月	12月	1月	2月	3月
B	5	頭数(頭)	—	—	—	—	—	—	—	—	—	—	—
		重量(ト)	—	—	—	—	—	—	—	—	—	—	—
		金額(千円)	—	—	—	—	—	—	—	—	—	—	—
		平均価格(円)	—	—	—	—	—	—	—	—	—	—	—
	4	頭数(頭)	—	—	—	—	—	—	—	—	—	—	—
		重量(ト)	—	—	—	—	—	—	—	—	—	—	—
		金額(千円)	—	—	—	—	—	—	—	—	—	—	—
		平均価格(円)	—	—	—	—	—	—	—	—	—	—	—
	3	頭数(頭)	—	2	2	2	—	—	1	—	—	1	3
		重量(ト)	—	1	1	1	—	—	0	—	—	1	1
		金額(千円)	—	1,049	972	952	—	—	486	—	—	538	1,288
		平均価格(円)	—	1,219	1,148	1,131	—	—	1,134	—	—	1,016	1,049
	2	頭数(頭)	27	41	39	39	20	15	21	23	11	31	41
		重量(ト)	12	18	17	17	9	7	10	10	5	13	17
		金額(千円)	12,572	18,606	17,979	17,431	8,709	6,535	8,190	9,879	4,257	11,326	15,030
		平均価格(円)	1,064	1,028	1,079	1,023	988	961	857	951	870	845	864
1	頭数(頭)	4	5	1	3	3	5	7	14	2	3	7	
	重量(ト)	2	2	0	1	1	2	3	5	1	1	3	
	金額(千円)	1,168	1,433	322	910	979	1,413	1,725	3,549	498	763	1,433	
	平均価格(円)	748	799	917	789	777	746	684	670	684	612	470	
計	頭数(頭)	31	48	42	44	23	20	29	37	13	35	51	
	重量(ト)	13	21	18	19	10	9	13	16	6	15	22	
	金額(千円)	13,740	21,088	19,273	19,294	9,688	7,949	10,401	13,428	4,755	12,628	17,750	
	平均価格(円)	1,027	1,016	1,079	1,014	961	914	832	856	846	831	819	

区 分		4月	5月	6月	7月	8月	9月	10月	11月	12月	1月	2月	3月
C	5	頭数(頭)	—	—	—	—	—	—	—	—	—	—	—
		重量(ト)	—	—	—	—	—	—	—	—	—	—	—
		金額(千円)	—	—	—	—	—	—	—	—	—	—	—
		平均価格(円)	—	—	—	—	—	—	—	—	—	—	—
	4	頭数(頭)	—	—	—	—	—	—	—	—	—	—	—
		重量(ト)	—	—	—	—	—	—	—	—	—	—	—
		金額(千円)	—	—	—	—	—	—	—	—	—	—	—
		平均価格(円)	—	—	—	—	—	—	—	—	—	—	—
	3	頭数(頭)	—	—	—	—	—	—	—	—	—	1	—
		重量(ト)	—	—	—	—	—	—	—	—	—	0	—
		金額(千円)	—	—	—	—	—	—	—	—	—	556	—
		平均価格(円)	—	—	—	—	—	—	—	—	—	1,196	—
2	頭数(頭)	69	59	71	86	48	63	63	44	49	72	58	49
	重量(ト)	28	24	29	35	20	27	27	18	21	30	23	20
	金額(千円)	23,857	21,239	26,769	30,712	18,350	24,582	21,830	15,410	17,251	22,533	13,393	13,894
	平均価格(円)	863	893	925	873	901	927	820	841	836	744	585	678
1	頭数(頭)	81	71	81	96	98	138	150	86	100	125	94	103
	重量(ト)	23	19	22	27	27	38	41	24	29	36	27	30
	金額(千円)	15,780	13,693	17,497	20,435	18,492	26,140	26,385	14,169	16,656	19,790	13,206	16,355
	平均価格(円)	691	712	803	757	675	680	638	588	571	544	483	547
計	頭数(頭)	150	130	152	182	146	201	213	130	149	198	152	152
	重量(ト)	51	43	51	62	48	65	68	42	50	67	50	50
	金額(千円)	39,637	34,932	44,266	51,146	36,842	50,722	48,215	29,578	33,908	42,879	26,599	30,249
	平均価格(円)	785	812	873	822	771	781	710	697	681	639	530	600

区 分		4月	5月	6月	7月	8月	9月	10月	11月	12月	1月	2月	3月
計	5	頭数(頭)	—	—	—	—	—	—	—	—	—	—	—
		重量(ト)	—	—	—	—	—	—	—	—	—	—	—
		金額(千円)	—	—	—	—	—	—	—	—	—	—	—
		平均価格(円)	—	—	—	—	—	—	—	—	—	—	—
	4	頭数(頭)	—	—	—	—	—	—	—	—	—	—	—
		重量(ト)	—	—	—	—	—	—	—	—	—	—	—
		金額(千円)	—	—	—	—	—	—	—	—	—	—	—
		平均価格(円)	—	—	—	—	—	—	—	—	—	—	—
	3	頭数(頭)	—	2	2	2	—	—	1	—	—	2	3
		重量(ト)	—	1	1	1	—	—	0	—	—	1	1
		金額(千円)	—	1,049	972	952	—	—	486	—	—	1,095	1,288
		平均価格(円)	—	1,219	1,148	1,131	—	—	1,134	—	—	1,100	1,049
2	頭数(頭)	96	100	110	125	68	78	84	67	60	103	99	73
	重量(ト)	39	42	46	52	29	33	36	29	26	44	40	31
	金額(千円)	36,429	39,845	44,748	48,143	27,060	31,117	30,020	25,288	21,509	33,859	28,423	22,529
	平均価格(円)	923	951	981	922	927	934	830	881	843	775	705	727
1	頭数(頭)	85	76	82	99	101	143	157	100	102	128	101	109
	重量(ト)	24	21	22	28	29	40	44	29	30	38	30	32
	金額(千円)	16,948	15,126	17,819	21,345	19,471	27,553	28,110	17,718	17,154	20,553	14,639	17,706
	平均価格(円)	694	719	805	758	679	683	641	603	574	546	482	547
合計	頭数(頭)	181	178	194	226	169	221	242	167	162	233	203	182
	重量(ト)	64	64	69	81	58	74	80	58	55	82	72	63
	金額(千円)	53,377	56,019	63,539	70,440	46,531	58,671	58,616	43,006	38,663	55,507	44,349	40,235
	平均価格(円)	835	878	926	867	804	796	729	740	698	674	617	635

第9表-4

月別 卸売価格 (成牛 合計)

区 分		4月	5月	6月	7月	8月	9月	10月	11月	12月	1月	2月	3月	
A	5	頭数(頭)	321	222	199	460	236	213	229	443	361	235	245	246
		重量(ト)	160	112	97	233	116	106	113	225	182	116	123	124
		金額(千円)	449,752	304,144	262,750	640,997	310,164	287,349	306,650	624,318	505,175	313,918	314,928	291,840
		平均価格(円)	<b>2,817</b>	<b>2,723</b>	<b>2,714</b>	<b>2,754</b>	<b>2,685</b>	<b>2,721</b>	<b>2,725</b>	<b>2,778</b>	<b>2,780</b>	<b>2,698</b>	<b>2,568</b>	<b>2,348</b>
	4	頭数(頭)	362	244	213	353	238	206	258	390	359	284	246	242
		重量(ト)	171	116	102	172	112	98	124	186	172	136	117	117
		金額(千円)	413,981	277,735	242,704	407,381	258,687	225,293	290,720	439,347	397,233	307,927	244,357	222,170
		平均価格(円)	<b>2,414</b>	<b>2,392</b>	<b>2,382</b>	<b>2,367</b>	<b>2,318</b>	<b>2,308</b>	<b>2,347</b>	<b>2,359</b>	<b>2,315</b>	<b>2,269</b>	<b>2,090</b>	<b>1,895</b>
	3	頭数(頭)	246	186	155	208	172	171	167	251	231	182	180	151
		重量(ト)	113	86	70	95	78	76	76	114	106	83	81	69
		金額(千円)	234,826	174,954	142,156	186,886	154,063	151,177	147,836	225,177	203,508	154,184	139,025	110,254
		平均価格(円)	<b>2,069</b>	<b>2,039</b>	<b>2,022</b>	<b>1,977</b>	<b>1,968</b>	<b>1,993</b>	<b>1,945</b>	<b>1,979</b>	<b>1,918</b>	<b>1,852</b>	<b>1,711</b>	<b>1,587</b>
2	頭数(頭)	296	270	217	266	244	202	236	375	265	280	277	199	
	重量(ト)	123	108	89	110	100	82	96	151	110	114	111	81	
	金額(千円)	183,277	153,424	129,974	154,265	143,375	117,410	129,845	203,286	158,834	151,496	137,788	89,879	
	平均価格(円)	<b>1,491</b>	<b>1,419</b>	<b>1,466</b>	<b>1,405</b>	<b>1,431</b>	<b>1,427</b>	<b>1,357</b>	<b>1,346</b>	<b>1,449</b>	<b>1,335</b>	<b>1,240</b>	<b>1,109</b>	
1	頭数(頭)	-	-	-	-	-	-	-	-	-	-	-	-	
	重量(ト)	-	-	-	-	-	-	-	-	-	-	-	-	
	金額(千円)	-	-	-	-	-	-	-	-	-	-	-	-	
	平均価格(円)	-	-	-	-	-	-	-	-	-	-	-	-	
計	頭数(頭)	1,225	922	784	1,287	890	792	890	1,459	1,216	981	948	838	
	重量(ト)	568	422	358	609	406	361	408	676	569	449	432	392	
	金額(千円)	1,281,836	910,257	777,584	1,389,530	866,288	781,230	875,050	1,492,128	1,264,750	927,525	836,098	714,142	
	平均価格(円)	<b>2,259</b>	<b>2,158</b>	<b>2,174</b>	<b>2,281</b>	<b>2,136</b>	<b>2,162</b>	<b>2,144</b>	<b>2,208</b>	<b>2,223</b>	<b>2,067</b>	<b>1,936</b>	<b>1,822</b>	

区 分		4月	5月	6月	7月	8月	9月	10月	11月	12月	1月	2月	3月	
B	5	頭数(頭)	6	3	4	9	1	4	4	6	8	6	6	2
		重量(ト)	3	1	2	5	0	2	2	3	4	3	3	1
		金額(千円)	6,800	3,011	4,236	10,694	995	4,457	4,249	7,262	8,724	6,047	6,096	1,926
		平均価格(円)	<b>2,385</b>	<b>2,098</b>	<b>2,332</b>	<b>2,355</b>	<b>2,390</b>	<b>2,126</b>	<b>2,156</b>	<b>2,262</b>	<b>2,195</b>	<b>2,140</b>	<b>2,108</b>	<b>2,004</b>
	4	頭数(頭)	63	38	32	64	41	47	43	87	61	65	49	51
		重量(ト)	32	19	17	32	20	25	21	44	30	32	25	26
		金額(千円)	61,202	36,024	32,288	61,946	38,205	44,736	38,347	83,844	58,858	60,595	43,308	41,389
		平均価格(円)	<b>1,941</b>	<b>1,864</b>	<b>1,903</b>	<b>1,918</b>	<b>1,877</b>	<b>1,803</b>	<b>1,858</b>	<b>1,902</b>	<b>1,938</b>	<b>1,882</b>	<b>1,765</b>	<b>1,612</b>
	3	頭数(頭)	201	192	196	216	169	178	192	226	172	142	119	141
		重量(ト)	99	95	96	105	80	86	92	109	84	70	56	68
		金額(千円)	168,953	157,125	158,891	175,312	133,367	141,605	151,483	181,273	145,277	115,814	88,563	100,821
		平均価格(円)	<b>1,712</b>	<b>1,652</b>	<b>1,647</b>	<b>1,674</b>	<b>1,657</b>	<b>1,640</b>	<b>1,639</b>	<b>1,659</b>	<b>1,735</b>	<b>1,654</b>	<b>1,579</b>	<b>1,479</b>
2	頭数(頭)	530	428	457	537	410	416	460	416	343	356	305	315	
	重量(ト)	220	186	196	229	173	176	196	179	151	148	123	132	
	金額(千円)	310,004	262,584	269,658	308,941	240,304	241,522	268,022	240,724	222,841	192,226	145,575	143,609	
	平均価格(円)	<b>1,407</b>	<b>1,415</b>	<b>1,377</b>	<b>1,350</b>	<b>1,389</b>	<b>1,376</b>	<b>1,371</b>	<b>1,344</b>	<b>1,476</b>	<b>1,296</b>	<b>1,182</b>	<b>1,089</b>	
1	頭数(頭)	11	17	2	9	4	7	11	19	4	8	14	14	
	重量(ト)	4	5	1	3	2	2	4	7	1	2	5	5	
	金額(千円)	2,852	4,600	491	2,228	1,209	1,932	2,615	4,719	1,075	1,803	2,873	2,742	
	平均価格(円)	<b>794</b>	<b>905</b>	<b>819</b>	<b>792</b>	<b>773</b>	<b>785</b>	<b>721</b>	<b>711</b>	<b>818</b>	<b>723</b>	<b>546</b>	<b>587</b>	
計	頭数(頭)	811	678	691	835	625	652	710	754	588	577	493	523	
	重量(ト)	357	307	312	373	276	291	314	342	270	256	212	231	
	金額(千円)	549,811	463,345	465,564	559,122	414,080	434,253	464,715	517,823	436,775	376,486	286,416	290,488	
	平均価格(円)	<b>1,540</b>	<b>1,511</b>	<b>1,493</b>	<b>1,498</b>	<b>1,501</b>	<b>1,491</b>	<b>1,479</b>	<b>1,513</b>	<b>1,615</b>	<b>1,472</b>	<b>1,351</b>	<b>1,256</b>	

区 分		4月	5月	6月	7月	8月	9月	10月	11月	12月	1月	2月	3月	
C	5	頭数(頭)	1	—	—	1	—	—	—	—	—	—	—	
		重量(ト)	1	—	—	1	—	—	—	—	—	—	—	
		金額(千円)	1,212	—	—	1,064	—	—	—	—	—	—	—	
		平均価格(円)	<b>2,376</b>	—	—	<b>1,944</b>	—	—	—	—	—	—	—	
	4	頭数(頭)	4	2	1	7	—	1	4	2	2	2	1	2
		重量(ト)	2	1	0	4	—	1	2	1	1	1	0	1
		金額(千円)	3,586	1,869	751	6,406	—	897	4,112	1,716	1,979	1,796	835	1,389
		平均価格(円)	<b>1,759</b>	<b>1,675</b>	<b>1,531</b>	<b>1,647</b>	—	<b>1,612</b>	<b>1,861</b>	<b>1,659</b>	<b>1,756</b>	<b>1,668</b>	<b>1,675</b>	<b>1,298</b>
	3	頭数(頭)	26	25	23	35	20	26	22	24	15	15	18	23
		重量(ト)	14	13	12	18	10	14	10	13	8	8	10	12
		金額(千円)	22,205	20,874	19,299	27,699	16,093	21,855	15,963	19,682	12,711	12,547	13,918	15,945
		平均価格(円)	<b>1,616</b>	<b>1,574</b>	<b>1,560</b>	<b>1,545</b>	<b>1,606</b>	<b>1,588</b>	<b>1,531</b>	<b>1,571</b>	<b>1,661</b>	<b>1,561</b>	<b>1,426</b>	<b>1,314</b>
2	頭数(頭)	138	103	126	169	98	117	136	120	102	106	87	77	
	重量(ト)	61	45	56	76	43	53	62	54	47	48	37	34	
	金額(千円)	72,112	52,480	64,439	87,789	50,967	62,101	71,275	66,054	58,440	48,622	32,034	29,519	
	平均価格(円)	<b>1,183</b>	<b>1,161</b>	<b>1,161</b>	<b>1,161</b>	<b>1,191</b>	<b>1,178</b>	<b>1,158</b>	<b>1,219</b>	<b>1,234</b>	<b>1,012</b>	<b>869</b>	<b>869</b>	
1	頭数(頭)	106	88	91	118	108	152	159	91	108	132	114	118	
	重量(ト)	28	23	24	32	30	41	43	25	31	38	32	33	
	金額(千円)	20,064	16,471	19,248	23,994	20,265	28,555	27,710	14,951	18,188	20,898	15,391	17,999	
	平均価格(円)	<b>716</b>	<b>725</b>	<b>806</b>	<b>755</b>	<b>687</b>	<b>699</b>	<b>642</b>	<b>595</b>	<b>586</b>	<b>552</b>	<b>487</b>	<b>546</b>	
計	頭数(頭)	275	218	241	330	226	296	321	237	227	255	220	220	
	重量(ト)	105	82	92	130	82	108	117	93	87	95	79	80	
	金額(千円)	119,178	91,693	103,738	146,952	87,326	113,408	119,059	102,403	91,318	83,863	62,178	64,852	
	平均価格(円)	<b>1,132</b>	<b>1,114</b>	<b>1,124</b>	<b>1,132</b>	<b>1,061</b>	<b>1,045</b>	<b>1,015</b>	<b>1,102</b>	<b>1,048</b>	<b>882</b>	<b>790</b>	<b>809</b>	

区 分		4月	5月	6月	7月	8月	9月	10月	11月	12月	1月	2月	3月	
計	5	頭数(頭)	328	225	203	470	237	217	233	449	369	241	251	248
		重量(ト)	163	113	99	238	116	108	115	228	186	119	126	125
		金額(千円)	457,763	307,155	266,987	652,756	311,158	291,806	310,899	631,580	513,899	319,965	321,024	293,766
		平均価格(円)	<b>2,808</b>	<b>2,715</b>	<b>2,706</b>	<b>2,744</b>	<b>2,684</b>	<b>2,710</b>	<b>2,715</b>	<b>2,771</b>	<b>2,767</b>	<b>2,684</b>	<b>2,558</b>	<b>2,345</b>
	4	頭数(頭)	429	284	246	424	279	254	305	479	422	351	296	295
		重量(ト)	205	137	119	208	132	123	147	231	203	169	142	144
		金額(千円)	478,769	315,628	275,743	475,733	296,892	270,927	333,179	524,908	458,070	370,319	288,500	264,948
		平均価格(円)	<b>2,335</b>	<b>2,311</b>	<b>2,311</b>	<b>2,284</b>	<b>2,250</b>	<b>2,203</b>	<b>2,271</b>	<b>2,269</b>	<b>2,256</b>	<b>2,192</b>	<b>2,032</b>	<b>1,840</b>
	3	頭数(頭)	473	403	374	459	361	375	381	501	418	339	317	315
		重量(ト)	226	194	179	217	169	176	179	236	198	161	147	150
		金額(千円)	425,984	352,953	320,345	389,898	303,523	314,638	315,281	426,132	361,496	282,544	241,506	227,020
		平均価格(円)	<b>1,886</b>	<b>1,818</b>	<b>1,788</b>	<b>1,795</b>	<b>1,798</b>	<b>1,788</b>	<b>1,763</b>	<b>1,809</b>	<b>1,830</b>	<b>1,752</b>	<b>1,642</b>	<b>1,516</b>
2	頭数(頭)	964	801	800	972	752	735	832	911	710	742	669	591	
	重量(ト)	404	339	340	414	316	311	353	384	308	310	271	247	
	金額(千円)	565,393	468,488	464,071	550,996	434,646	421,033	469,142	510,064	440,115	392,345	315,397	263,006	
	平均価格(円)	<b>1,399</b>	<b>1,382</b>	<b>1,365</b>	<b>1,330</b>	<b>1,375</b>	<b>1,356</b>	<b>1,330</b>	<b>1,327</b>	<b>1,429</b>	<b>1,266</b>	<b>1,163</b>	<b>1,065</b>	
1	頭数(頭)	117	105	93	127	112	159	170	110	112	140	128	132	
	重量(ト)	32	28	24	35	31	44	47	32	32	40	37	38	
	金額(千円)	22,916	21,071	19,739	26,222	21,474	30,487	30,324	19,670	19,262	22,701	18,264	20,742	
	平均価格(円)	<b>725</b>	<b>758</b>	<b>806</b>	<b>758</b>	<b>691</b>	<b>694</b>	<b>648</b>	<b>619</b>	<b>596</b>	<b>563</b>	<b>496</b>	<b>551</b>	
合計	頭数(頭)	2,311	1,818	1,716	2,452	1,741	1,740	1,921	2,450	2,031	1,813	1,661	1,581	
	重量(ト)	1,030	811	762	1,112	764	761	840	1,111	927	800	723	703	
	金額(千円)	1,950,825	1,465,295	1,346,886	2,095,605	1,367,694	1,328,891	1,458,825	2,112,354	1,792,843	1,387,874	1,184,691	1,069,481	
	平均価格(円)	<b>1,894</b>	<b>1,808</b>	<b>1,768</b>	<b>1,884</b>	<b>1,791</b>	<b>1,746</b>	<b>1,737</b>	<b>1,901</b>	<b>1,935</b>	<b>1,736</b>	<b>1,640</b>	<b>1,520</b>	

第10表

豚 卸売価格 (年度・月別)

		平成23年度	平成24年度	平成25年度	平成26年度	平成27年度	平成28年度	平成29年度	平成30年度	令和元年度	
極上	一般	頭数(頭)	33	30	18	38	87	53	65	133	86
		重量(ト)	3	2	1	3	7	4	5	10	7
		金額(千円)	1,927	1,904	1,032	1,975	4,493	2,732	3,581	5,792	4,269
		平均価格(円)	764	833	749	683	678	675	723	569	650
	予約相対	頭数(頭)	45	34	20	11	13	45	80	258	176
		重量(ト)	3	3	2	1	1	3	6	20	14
		金額(千円)	1,553	1,132	784	493	573	1,767	3,528	10,587	7,113
		平均価格(円)	449	434	512	588	578	511	573	536	525
	計	頭数(頭)	78	64	38	49	100	98	145	391	262
		重量(ト)	6	5	3	4	8	8	11	30	20
		金額(千円)	3,479	3,035	1,816	2,469	5,066	4,498	7,110	16,379	11,382
		平均価格(円)	582	620	624	662	665	600	640	547	566
上	一般	頭数(頭)	20,779	19,171	22,072	21,657	16,487	14,417	13,225	14,157	12,482
		重量(ト)	1,550	1,429	1,636	1,617	1,238	1,088	989	1,059	937
		金額(千円)	727,051	632,047	823,732	960,347	680,497	573,709	564,096	534,532	477,974
		平均価格(円)	469	442	503	594	550	527	570	505	510
	予約相対	頭数(頭)	24,850	26,165	30,112	34,635	49,029	43,130	46,814	44,956	45,728
		重量(ト)	1,882	1,978	2,267	2,602	3,689	3,237	3,512	3,399	3,455
		金額(千円)	857,180	856,544	1,109,623	1,487,708	1,980,694	1,692,766	1,967,170	1,734,139	1,788,490
		平均価格(円)	456	433	489	572	537	523	560	510	518
	計	頭数(頭)	45,629	45,336	52,184	56,292	65,516	57,547	60,039	59,113	58,210
		重量(ト)	3,431	3,407	3,903	4,218	4,927	4,326	4,501	4,458	4,391
		金額(千円)	1,584,231	1,488,590	1,933,355	2,448,055	2,661,191	2,266,474	2,531,265	2,268,671	2,266,463
		平均価格(円)	462	437	495	580	540	524	562	509	516
中	一般	頭数(頭)	19,368	19,832	19,903	16,905	13,359	12,364	10,878	12,441	13,445
		重量(ト)	1,449	1,477	1,464	1,256	1,002	942	818	932	1,013
		金額(千円)	642,051	619,684	706,867	708,925	519,524	474,070	435,233	438,327	479,472
		平均価格(円)	443	420	483	564	518	503	532	470	473
	予約相対	頭数(頭)	20,969	20,792	19,415	23,673	32,076	36,044	34,860	28,759	34,317
		重量(ト)	1,632	1,612	1,500	1,811	2,455	2,723	2,645	2,222	2,661
		金額(千円)	730,603	686,543	719,698	1,018,838	1,280,711	1,392,303	1,435,008	1,092,853	1,321,353
		平均価格(円)	448	426	480	563	522	511	543	492	497
	計	頭数(頭)	40,337	40,624	39,318	40,578	45,435	48,408	45,738	41,200	47,762
		重量(ト)	3,080	3,089	2,964	3,067	3,457	3,665	3,463	3,154	3,674
		金額(千円)	1,372,653	1,306,227	1,426,565	1,727,763	1,800,236	1,866,373	1,870,241	1,531,180	1,800,825
		平均価格(円)	446	423	481	563	521	509	540	485	490
並	一般	頭数(頭)	11,745	10,662	8,455	8,083	6,981	5,766	5,428	5,636	5,318
		重量(ト)	895	813	645	614	520	455	419	436	416
		金額(千円)	374,391	319,800	287,702	313,168	248,273	208,169	197,977	183,507	176,758
		平均価格(円)	418	393	446	510	477	458	473	421	425
	予約相対	頭数(頭)	10,201	8,672	7,462	8,543	11,936	14,007	13,813	10,639	9,905
		重量(ト)	798	676	577	665	923	1,063	1,044	816	775
		金額(千円)	349,168	276,003	258,612	343,148	445,003	501,839	516,006	362,677	342,524
		平均価格(円)	438	408	448	516	482	472	494	444	442
	計	頭数(頭)	21,946	19,334	15,917	16,626	18,917	19,773	19,241	16,275	15,223
		重量(ト)	1,693	1,488	1,222	1,279	1,443	1,518	1,463	1,252	1,192
		金額(千円)	723,558	595,803	546,314	656,316	693,276	710,008	713,983	546,183	519,283
		平均価格(円)	427	400	447	513	480	468	488	436	436
等外	一般	頭数(頭)	4,930	4,878	4,924	5,468	4,492	2,707	2,780	2,396	2,159
		重量(ト)	474	489	495	574	433	318	311	250	253
		金額(千円)	135,516	128,907	139,665	191,910	138,610	101,262	112,896	85,883	74,957
		平均価格(円)	286	263	282	334	320	319	364	344	297
	予約相対	頭数(頭)	509	277	285	467	2,977	4,628	4,967	4,643	5,165
		重量(ト)	39	21	21	32	223	375	403	402	439
		金額(千円)	16,893	7,767	8,389	12,968	74,084	119,955	138,401	138,464	138,506
		平均価格(円)	429	375	393	404	332	320	344	344	316
	計	頭数(頭)	5,439	5,155	5,209	5,935	7,469	7,335	7,747	7,039	7,324
		重量(ト)	513	510	516	606	656	693	713	652	691
		金額(千円)	152,410	136,674	148,054	204,879	212,694	221,216	251,296	224,347	213,463
		平均価格(円)	297	268	287	338	324	319	352	344	309
合計	一般	頭数(頭)	56,855	54,573	55,372	52,151	41,406	35,307	32,376	34,763	33,490
		重量(ト)	4,370	4,210	4,241	4,064	3,200	2,807	2,541	2,688	2,626
		金額(千円)	1,880,936	1,702,342	1,958,998	2,176,326	1,591,398	1,359,941	1,313,782	1,248,040	1,213,429
		平均価格(円)	430	404	462	536	497	485	517	464	462
	予約相対	頭数(頭)	56,574	55,940	57,294	67,329	96,031	97,854	100,534	89,255	95,291
		重量(ト)	4,354	4,290	4,367	5,111	7,291	7,402	7,610	6,859	7,343
		金額(千円)	1,955,396	1,827,988	2,097,106	2,863,155	3,781,066	3,708,629	4,060,113	3,338,720	3,597,986
		平均価格(円)	449	426	480	560	519	501	534	487	490
	合計	頭数(頭)	113,429	110,513	112,666	119,480	137,437	133,161	132,910	124,018	128,781
		重量(ト)	8,724	8,499	8,608	9,175	10,491	10,208	10,151	9,547	9,968
		金額(千円)	3,836,332	3,530,330	4,056,104	5,039,481	5,372,464	5,068,570	5,373,895	4,586,760	4,811,415
		平均価格(円)	440	415	471	549	512	497	529	480	483

4月	5月	6月	7月	8月	9月	10月	11月	12月	1月	2月	3月
9	3	1	5	1	8	8	5	17	15	6	8
1	0	0	0	0	1	1	0	1	1	0	1
505	139	48	229	44	365	331	192	1,312	583	210	312
<b>738</b>	<b>613</b>	<b>653</b>	<b>596</b>	<b>583</b>	<b>601</b>	<b>541</b>	<b>503</b>	<b>1,008</b>	<b>508</b>	<b>457</b>	<b>506</b>
2	21	16	9	15	10	13	22	16	16	10	26
0	2	1	1	1	1	1	2	1	1	1	2
77	974	744	391	658	442	503	800	619	623	334	948
<b>502</b>	<b>602</b>	<b>603</b>	<b>564</b>	<b>570</b>	<b>572</b>	<b>505</b>	<b>473</b>	<b>503</b>	<b>504</b>	<b>432</b>	<b>473</b>
11	24	17	14	16	18	21	27	33	31	16	34
1	2	1	1	1	1	2	2	3	2	1	3
583	1,112	792	620	702	806	834	992	1,931	1,207	544	1,260
<b>695</b>	<b>604</b>	<b>606</b>	<b>576</b>	<b>571</b>	<b>585</b>	<b>519</b>	<b>479</b>	<b>762</b>	<b>506</b>	<b>441</b>	<b>481</b>
1,085	1,011	898	1,036	907	1,028	1,099	1,185	1,311	1,036	967	919
82	76	66	77	67	77	82	89	99	79	73	69
41,237	41,886	38,457	42,834	36,039	43,333	41,168	41,732	50,670	36,954	31,186	32,476
<b>504</b>	<b>555</b>	<b>578</b>	<b>553</b>	<b>535</b>	<b>565</b>	<b>501</b>	<b>468</b>	<b>514</b>	<b>469</b>	<b>425</b>	<b>467</b>
3,750	4,349	3,805	4,008	3,651	3,876	4,331	3,704	3,932	3,260	3,328	3,734
285	328	287	303	274	292	326	279	296	247	253	283
143,521	186,698	165,352	167,374	148,494	162,066	166,797	134,052	147,371	122,292	111,644	132,827
<b>504</b>	<b>569</b>	<b>575</b>	<b>553</b>	<b>542</b>	<b>556</b>	<b>511</b>	<b>480</b>	<b>498</b>	<b>494</b>	<b>441</b>	<b>469</b>
4,835	5,360	4,703	5,044	4,558	4,904	5,430	4,889	5,243	4,296	4,295	4,653
366	404	354	380	341	368	408	369	395	326	326	353
184,758	228,584	203,809	210,208	184,534	205,400	207,965	175,784	198,041	159,247	142,831	165,303
<b>504</b>	<b>566</b>	<b>576</b>	<b>553</b>	<b>541</b>	<b>557</b>	<b>509</b>	<b>477</b>	<b>502</b>	<b>488</b>	<b>437</b>	<b>469</b>
1,100	819	1,011	1,109	764	1,111	1,234	1,389	1,236	1,277	1,178	1,217
83	62	74	83	57	82	91	105	93	100	91	93
39,387	32,259	39,532	43,195	28,555	43,070	42,938	46,193	44,471	43,570	35,658	40,644
<b>472</b>	<b>523</b>	<b>534</b>	<b>523</b>	<b>505</b>	<b>528</b>	<b>469</b>	<b>440</b>	<b>477</b>	<b>434</b>	<b>393</b>	<b>439</b>
2,739	2,286	2,174	2,993	2,251	2,549	3,088	3,136	3,365	3,304	3,071	3,361
214	177	168	231	171	195	236	243	258	262	241	264
104,867	97,668	93,326	126,308	90,883	105,214	116,213	112,722	125,042	122,618	105,352	121,139
<b>491</b>	<b>551</b>	<b>556</b>	<b>548</b>	<b>531</b>	<b>539</b>	<b>492</b>	<b>464</b>	<b>484</b>	<b>467</b>	<b>437</b>	<b>459</b>
3,839	3,105	3,185	4,102	3,015	3,660	4,322	4,525	4,601	4,581	4,249	4,578
297	239	242	313	228	277	328	348	352	363	332	356
144,254	129,927	132,858	169,503	119,438	148,284	159,150	158,915	169,513	166,188	141,010	161,784
<b>486</b>	<b>544</b>	<b>549</b>	<b>541</b>	<b>525</b>	<b>535</b>	<b>485</b>	<b>457</b>	<b>482</b>	<b>458</b>	<b>425</b>	<b>454</b>
493	386	366	350	285	390	364	592	445	615	538	494
38	30	27	26	22	29	27	47	35	52	45	40
16,509	13,895	13,306	12,171	9,854	13,839	11,171	18,662	14,629	20,800	16,090	15,833
<b>430</b>	<b>469</b>	<b>490</b>	<b>472</b>	<b>455</b>	<b>480</b>	<b>421</b>	<b>398</b>	<b>423</b>	<b>401</b>	<b>360</b>	<b>394</b>
844	695	602	815	730	735	836	805	962	908	921	1,052
67	54	46	62	54	56	63	63	74	75	75	86
28,629	25,518	22,760	30,589	25,693	27,053	27,555	26,088	31,968	31,456	29,526	35,690
<b>427</b>	<b>472</b>	<b>495</b>	<b>496</b>	<b>471</b>	<b>484</b>	<b>439</b>	<b>415</b>	<b>433</b>	<b>417</b>	<b>392</b>	<b>415</b>
1,337	1,081	968	1,165	1,015	1,125	1,200	1,397	1,407	1,523	1,459	1,546
106	84	73	87	76	85	89	110	108	127	120	126
45,138	39,413	36,066	42,760	35,547	40,893	38,726	44,750	46,597	52,255	45,616	51,522
<b>428</b>	<b>471</b>	<b>493</b>	<b>489</b>	<b>467</b>	<b>483</b>	<b>434</b>	<b>408</b>	<b>430</b>	<b>410</b>	<b>380</b>	<b>409</b>
229	213	154	182	156	148	178	193	205	155	185	161
24	24	18	19	19	17	21	23	24	19	23	21
7,254	7,422	5,966	6,081	5,983	5,212	6,265	6,491	6,837	5,409	6,286	5,752
<b>302</b>	<b>312</b>	<b>324</b>	<b>318</b>	<b>314</b>	<b>313</b>	<b>297</b>	<b>288</b>	<b>282</b>	<b>278</b>	<b>271</b>	<b>273</b>
391	432	447	524	555	555	506	401	376	323	321	334
37	42	34	41	43	42	41	35	34	32	28	31
11,930	13,645	11,188	13,112	13,729	13,472	12,968	10,891	10,268	9,889	8,299	9,115
<b>324</b>	<b>328</b>	<b>327</b>	<b>321</b>	<b>322</b>	<b>323</b>	<b>314</b>	<b>308</b>	<b>306</b>	<b>313</b>	<b>294</b>	<b>296</b>
620	645	601	706	711	703	684	594	581	478	506	495
61	65	53	60	62	58	62	58	58	51	51	52
19,184	21,067	17,154	19,193	19,711	18,684	19,234	17,382	17,105	15,298	14,586	14,867
<b>315</b>	<b>322</b>	<b>326</b>	<b>320</b>	<b>320</b>	<b>320</b>	<b>308</b>	<b>300</b>	<b>296</b>	<b>299</b>	<b>284</b>	<b>287</b>
2,916	2,432	2,430	2,682	2,113	2,685	2,883	3,364	3,214	3,098	2,874	2,799
228	191	186	205	165	204	222	264	252	252	232	224
104,893	95,600	97,309	104,510	80,475	105,819	101,872	113,270	117,919	107,316	89,431	95,016
<b>460</b>	<b>501</b>	<b>523</b>	<b>509</b>	<b>489</b>	<b>518</b>	<b>459</b>	<b>429</b>	<b>468</b>	<b>426</b>	<b>385</b>	<b>424</b>
7,726	7,783	7,044	8,349	7,202	7,725	8,774	8,068	8,651	7,811	7,651	8,507
602	603	537	636	543	585	668	622	663	618	599	666
289,024	324,503	293,371	337,774	279,457	308,247	324,035	284,553	315,269	286,878	255,156	299,719
<b>480</b>	<b>538</b>	<b>547</b>	<b>531</b>	<b>514</b>	<b>527</b>	<b>485</b>	<b>457</b>	<b>475</b>	<b>464</b>	<b>426</b>	<b>450</b>
10,642	10,215	9,474	11,031	9,315	10,410	11,657	11,432	11,865	10,909	10,525	11,306
831	794	723	842	708	790	890	886	915	870	831	890
393,917	420,103	390,680	442,284	359,932	414,066	425,908	397,823	433,188	394,194	344,587	394,735
<b>474</b>	<b>529</b>	<b>540</b>	<b>525</b>	<b>508</b>	<b>524</b>	<b>479</b>	<b>449</b>	<b>473</b>	<b>453</b>	<b>415</b>	<b>444</b>

※買付枝肉は、格付けを行わないため含まない。