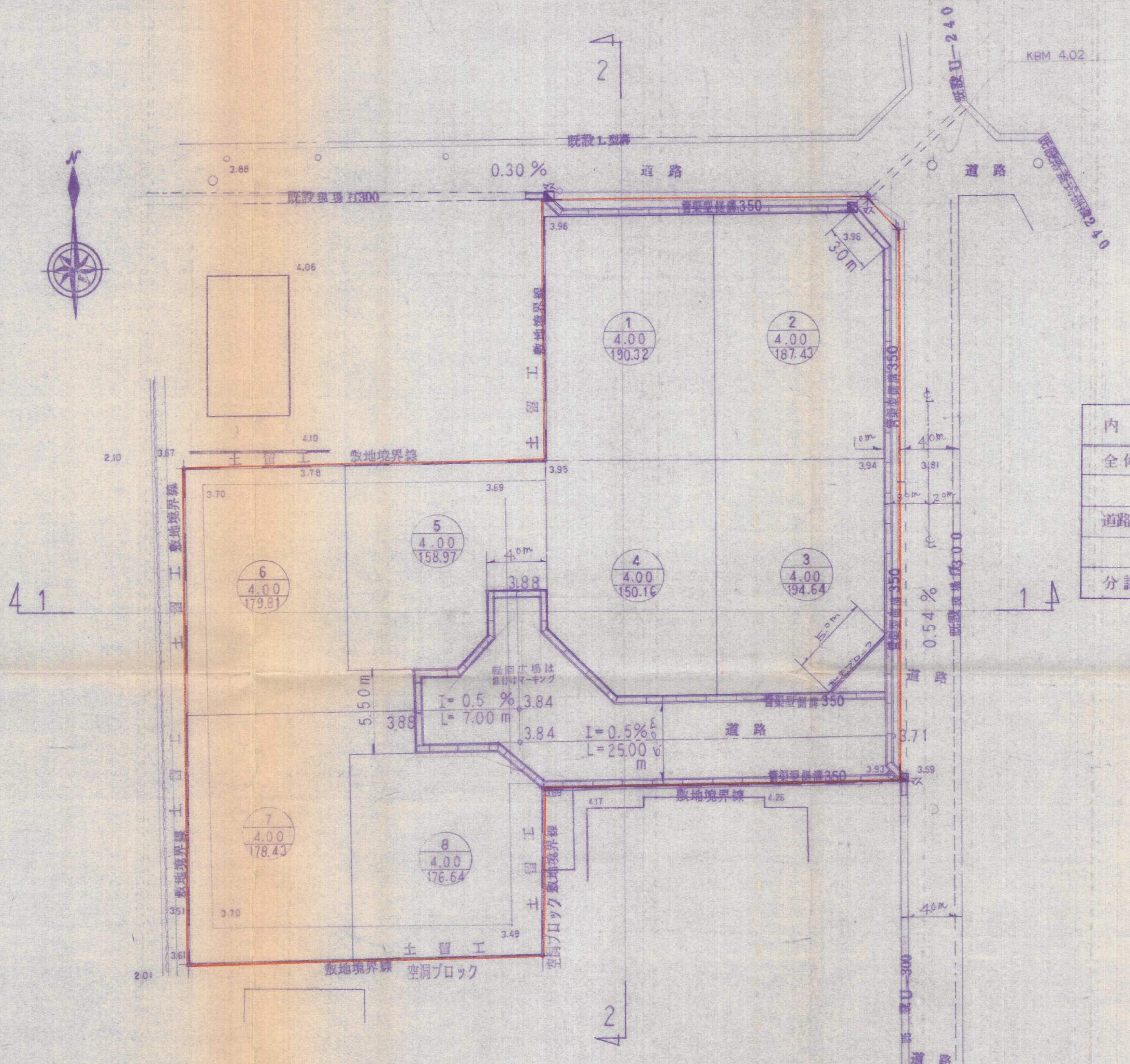
N
2
1
既設L型溝
道路
0.30 %
既設暗渠U300
既設U−240
KBM 4.02
240
3.96
3.0m
3.88
3.96
3.95
3.94
3.81
3.67
3.78
3.70
3.69
4.10
4.06
2.10
2.01
3.51
3.61
3.49
3.59
3.52
3.71
4.17
4.25
1
4.00
190.32
2
4.00
187.43
3
4.00
194.64
4
4.00
150.16
5
4.00
158.97
6
4.00
179.81
7
4.00
178.43
8
4.00
176.64
350
4.0m
6.0m
2.0m
5.0m
0.54 %
転回広場は
塗付けマーキング
I= 0.5 %
L= 7.00 m
I= 0.5%
L= 25.00 m
3.84
3.84
3.88
5.50m
敷地境界線
土留工
空洞ブロック
既設暗渠U300
道路

内　　訳	A		%	備　　考
	㎡	坪		
全体面積	1706.50	516.2	100	
道路及び拡幅部	290.10	87.8	17	
分譲宅地	1416.40	428.4	83	

竣　工　図　面

開発者	大森業則	
開発区域の地名	北九州市若松区二島四丁目２０−３外	
図面種別	土地利用平面図　造成平面図	
図面番号	縮尺	設計年月日
4	S＝1:250	
設計者	三和技建株式会社 TEL (093) 963 − 3351	6-40