武雄市都市計画総括図

1:10,000

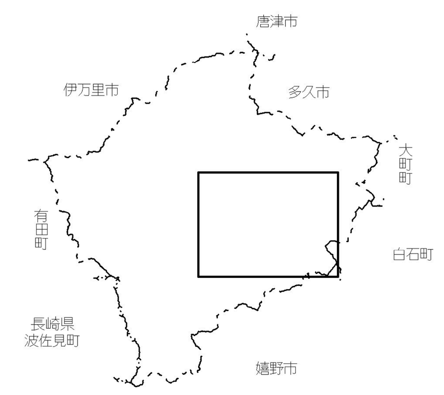

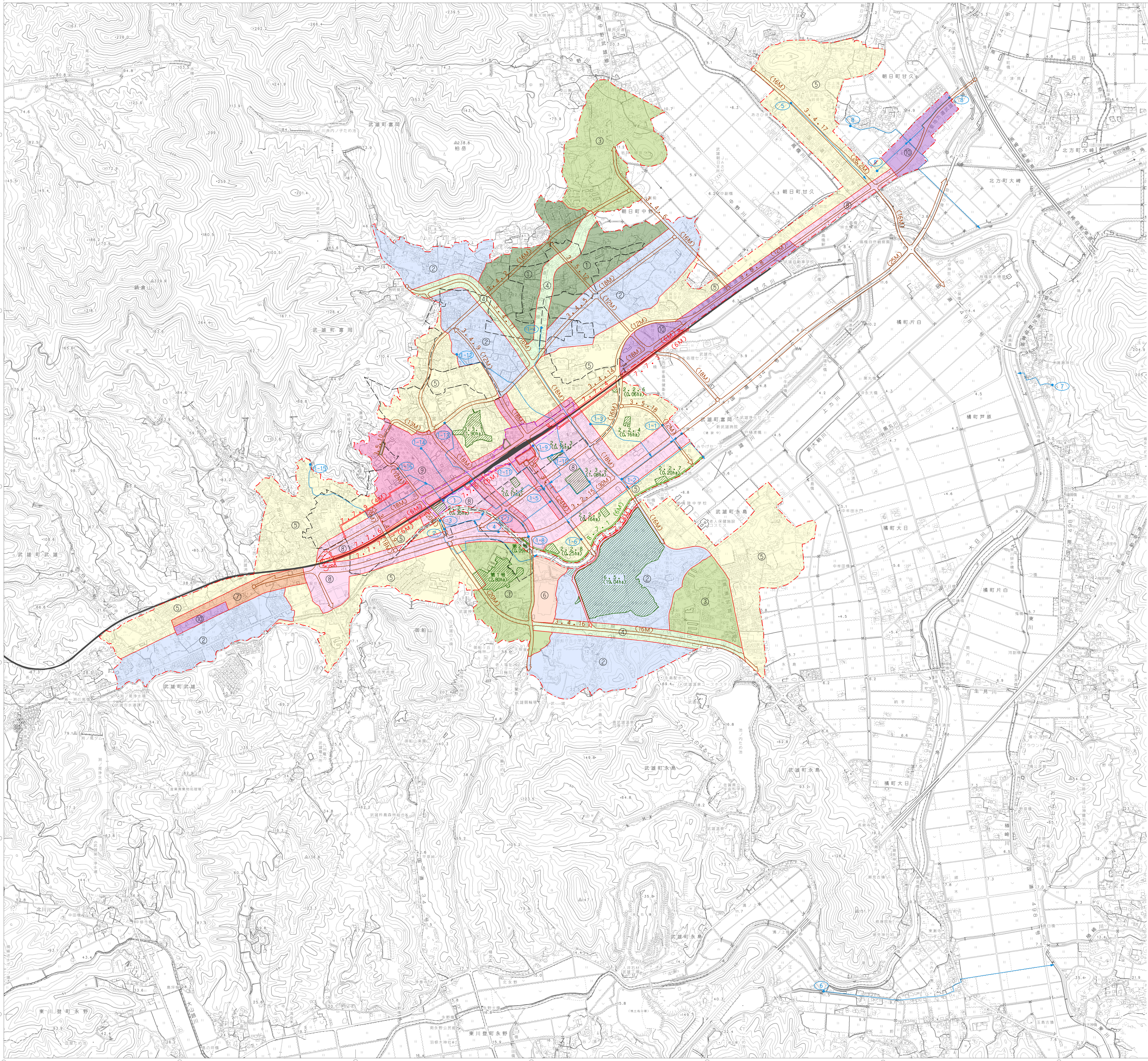

凡例

都市計画用途地域

色別	地域名	面積	割合	建ペイ率	容積率	外壁の後退距離の限度	高さ制限
①	第一種低層住居専用地域	約31ha	5.1%	50%	80%	1.0m	10m
②	第二種低層住居専用地域	132	21.8	60	100		10m
③	第一種中高層住居専用地域	64	10.6	60	200		
④	第二種中高層住居専用地域	22	3.6	60	200		
⑤	第一種住居地域	222	36.6	60	200		
⑥	第二種住居地域	5	0.8	60	200		
⑦	準住居地域	5	0.8	60	200		
⑧	近隣商業地域	63	10.5	80	200		
⑨	商業地域	45	7.4	80	400		
⑩	準工業地域	17	2.8	60	200		
	用途地域 建築基準法22条区域	約606ha	100.0%				
	公園区域						
	DID区域	約141ha(H.17)					
③	公共下水道雨水幹線・都市下水路						

都市計画都市高速鉄道

色別	路線番号	路線名	延長
(高架区間)	1	九州旅客鉄道佐世保線	約5,990m (高架区間 延長約3,050m)

都市計画土地区画整理事業

色別	名称	面積
	武雄北部土地区画整理事業	約9.0ha

都市計画街路

色別	種別	色別	種別
	幹線街路		駅前交通広場
	区画街路		交通広場
	特殊街路		

色別	路線番号 区分	規模	番号	路線名	幅員	延長
幹線街路	3	2	15	武雄・北方線	25・30m	約4,820m
	3	3	1	天神崎・白岩線	24	650
	起点に駅前交通広場 5,800㎡					
	3	4	2	中野・御船山線	16・18・22	3,550
	3	4	5	甘久・六ノ角線	16・18	1,800
	3	4	6	田崎・八幡線	16	1,070
	3	4	9	永松・川良線	12・18	940
	3	4	11	武内・永島線	16・18	2,180
	3	4	14	甘久・武雄線	9・18	2,790
	武雄温泉駅前に交通広場 1,880㎡					
	3	4	16	迎田・永島線	16・20	2,040
	3	4	17	高橋・鳴瀬線	16・26.2	1,640
	3	4	19	城内・新町線	9・18	290
	3	5	8	高橋・武雄線	12・16	4,020
	3	5	10	内町・迎田線	12・20	1,100
	柄崎地内に交通広場 1,600㎡					
	3	5	12	小楠・水谷線	12・18	1,340
	3	5	18	小楠・花島線	12	540
	計			15路線		28,700
区画街路	7	6	2	白岩線	8・10	850
	7	7	3	高架側道1号線	6	930
	7	7	4	〃 2号線	6	930
	7	7	5	〃 3号線	6	300
	7	7	6	〃 4号線	6	910
	7	7	7	〃 5号線	6	610
	7	7	8	〃 6号線	6	100
	7	7	9	柄崎竹ノ下線	4	550
	計			8路線		5,160
特殊街路	8	7	1	武雄川河畔歩行者専用道路	6	1,240
	計			1路線		1,240
合計				24路線		35,100

公共下水道雨水幹線

番号	名称	延長	断面
1	富岡雨水幹線	約1,990m	⊔4.4×2.2 ⊡5.0×2.8
1-4	川良雨水幹線	1,120	⊡1.0×0.7 ⊡1.0×0.8
1-12	矢洗雨水幹線	1,190	⊡1.0×1.0 ⊡1.8×1.1
1-13	東柚ノ木谷雨水幹線	410	⊡1.6×1.0 ⊡1.8×1.0
1-14	西柚ノ木谷雨水幹線	300	⊡1.2×1.0 ⊡1.5~1.0×1.2~1.0
1-15	蓬莱1号雨水幹線	1,020	⊡1.0~2.5×1.0~0.9 ⊔1.2×1.0
1-16	蓬莱2号雨水幹線	210	⊡1.0~2.5×1.0~0.9
合計	7路線	6,240	

都市計画下水路

番号	名称	延長	断面
1-1	1号支線	160	⊡1.5×1.2
1-2	2号支線	430	⊡1.2×1.0 ⊡1.5×1.2
1-3	3号支線	420	⊡1.0×0.8 ⊡1.2×1.0
1-5	4号支線	490	⊡1.0×0.8 ⊡1.2×1.0
1-6	5号支線	120	⊡1.0×0.8
1-7	6号支線	310	⊡1.5×1.5 ⊡1.0×0.8
1-8	7号支線	90	⊡1.0×0.8
1-9	8号支線	360	⊔1.0×1.5 ⊔1.0×1.65
1-10	9号支線	80	⊔1.0×1.0
1-11	10号支線	250	⊙0.8 ⊙1.0
2	1号武雄下水路	760	⊙0.7 ⊡1.0×0.8 ⊔1.0~1.2×1.5 ⊡1.3~1.5×0.8~1.2
3	2号武雄下水路	330	⊙0.6 ⊡0.9×0.8 ⊡1.2×1.0
4	3号武雄下水路	160	⊙0.5 ⊔0.9×0.8
5	高橋下水路	610	⊡1.4~1.2×1.0
6	上野下水路	1,410	⊡1.0×0.7~0.8 ⊔1.0×0.9
7	鳴瀬下水路	190	⊔1.2×1.0 ⊡1.2×1.0
8	上滝下水路	1,690	⊡1.0×0.8~1.0 ⊔1.2~1.5×0.8~1.2
合計	17路線	7,860	

都市計画公園

種別	公園番号 区分	規模	番号	名称	面積
街区公園	2	2	1	中央公園	約0.35ha
	2	2	2	一の坪公園	0.17
	2	2	3	武雄東児童遊園	0.16
	2	2	4	野田公園	0.16
	2	2	5	五反田公園	0.16
	2	2	6	梶原公園	0.06
	2	2	7	杉橋公園	0.20
	2	2	8	黒尾町公園	0.25
	計			8ヶ所	1.51
近隣公園	3	3	1	丸山公園	1.90
	3	3	2	天神崎公園	1.08
	計			2ヶ所	2.98
運動公園	6	5	1	白岩運動公園	19.04
	計			1ヶ所	19.04
緑地	第1号			迎田緑地	2.80
	第2号			箸町緑地	0.09
	計			2ヶ所	2.89
合計				13ヶ所	26.42

記号

三角点
水準点
多角点（埋石）
標高点
家屋
無壁舎
堅ろう建物
真幅道路
幅員1.5m~3mの道路
幅員1.5m未満の道路
並木
普通鉄道
特殊軌道
架空索道
トンネル
道路・鉄道の高架部
送電線
都府県界
郡・市及都内の区界
町・村及市内の区界
区域界
土囲
神社
寺院
キリスト教会
学校
病院
交番・駐在所
消防署
郵便局
工場
変電所
倉庫
火薬庫
揚排水ポンプ場
市町村役場の支所・出張所
裁判所
検察庁
税務署
森林管理署
公民館・公会堂
銀行
職業安定所
保健所
協同組合
幼稚園
屋門
鳥居
高塔
石段
灯篭
墓碑
記念碑
立像・路傍祠
独立樹
起重機
煙突
水位観測所
タンク
灯台・灯標
坑口・洞口
電波塔
温泉
材料置場
園庭
植生界
水田
畑地
桑畑
茶畑
果樹園
芝地
その他の樹木畑
広葉樹林
針葉樹林
竹林
荒地・湿地
しゅろ科樹林
永久橋
木橋
徒橋
用水路
大 小 水面下 杭及びテトラポット 水制
せき
土堤
水門
渡舟
敷石斜坂
流水方向
大 小 被覆
湖・池
送水（油）管
露岩 崩土 おう地 鉄 コンクリート 木 桟橋 敷岩 防波堤 壁岩 いそ 岩礁

座標系は平成14年国土交通省告示第9条の規定による第Ⅱ座標系
投影は横メルカトル図法
図郭に表示してある座標値はキロメートル単位
方眼は 1.0 キロメートル間隔
高さの基準は東京湾の平均海面
等高線の間隔は10メートル
平面直角座標値は、世界測地系による

武雄市

朝日航洋株式会社調製

平成23年3月作成　　平成23年3月作成武雄市基本図1：5,000のデジタルデータを1：10,000に編集し、作成したものである。

1:10,000

0 200 500 1000 2000m

(注)　○地図が小さく多少ずれもあるので詳細については、武雄市都市計画課で2千5百分の1地形図を閲覧して下さい。

「この測量成果は、国土地理院長の助言をうけて得たものである
（助言番号）　平22 九公 第106号」