北九州都市計画総括図

平成四年一月

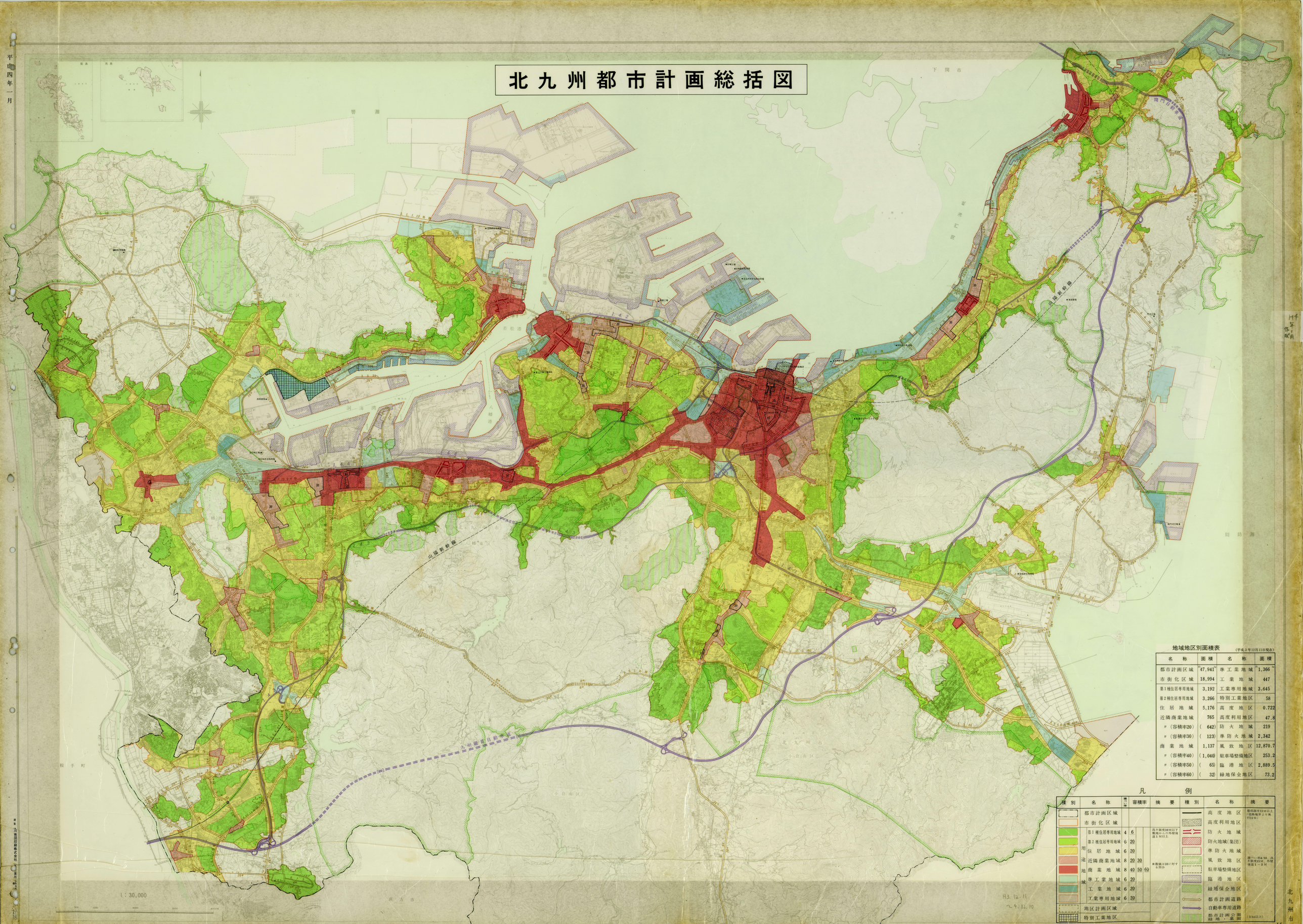

地域地区別面積表

（平成3年12月11日現在）

名称	面積	名称	面積
都市計画区域	47,941ha	準工業地域	1,366ha
市街化区域	18,994	工業地域	447
第1種住居専用地域	3,192	工業専用地域	3,645
第2種住居専用地域	3,266	特別工業地区	58
住居地域	5,176	高度地区	0.722
近隣商業地域	765	高度利用地区	47.8
〃（容積率20）	(642)	防火地域	219
〃（容積率30）	(123)	準防火地域	2,342
商業地域	1,137	風致地区	12,870.7
〃（容積率40）	(1,040)	駐車場整備地区	253.2
〃（容積率50）	(65)	臨港地区	2,889.5
〃（容積率60）	(32)	緑地保全地区	73.2

凡例

種別	名称	建ぺい率	容積率	摘要
	都市計画区域			
	市街化区域			
用途地域	第1種住居専用地域	4 6		高さ制限10M以下 敷地から外壁後退1.5M以上
	第2種住居専用地域	6	20	
	住居地域	6	20	
	近隣商業地域	8	20 30	
	商業地域	8	40 50 60	※数値は10に対する割合
	準工業地域	6	20	
	工業地域	6	20	
	工業専用地域	6	20	
	地区計画区域			
	特別工業地区			

種別	名称	摘要
	高度地区	最低限度33M以上 道路境界より後退1M
	高度利用地区	
	防火地域	
	防火地域(集団)	
	準防火地域	
	風致地区	
	駐車場整備地区	建ぺい率4/10、高さ制限15M、外壁後退1～2M
	臨港地区	
	緑地保全地区	
	都市計画道路	1.5M以上
	自動車専用道路	
	都市計画公園緑地・広園	

H3.12.11 ～4.12.10

1：30,000

（注）本総括図は、計画図に基づいて調整したものですが、縮尺及び印刷すれのため明確でない部分もあるので、詳細について正確な確認の必要な場合等については、北九州市都市計画局小倉都市計画課、交通計画課（駐車場整備地区・都市計画道路・都市高速道路・自動車専用道路）、建設局公園緑地課（自然保護林（風致地区・緑地保全地区・都市計画公園・緑地・墓園）に係るもの）、各区役所の建設事務所管理課でもその区の分については縦覧できます。なお、市域以外の箇所も記します。

作成 北九州市
印刷 株式会社 地図印刷