北九州都市計画総括図（西部）

平成二十二年四月

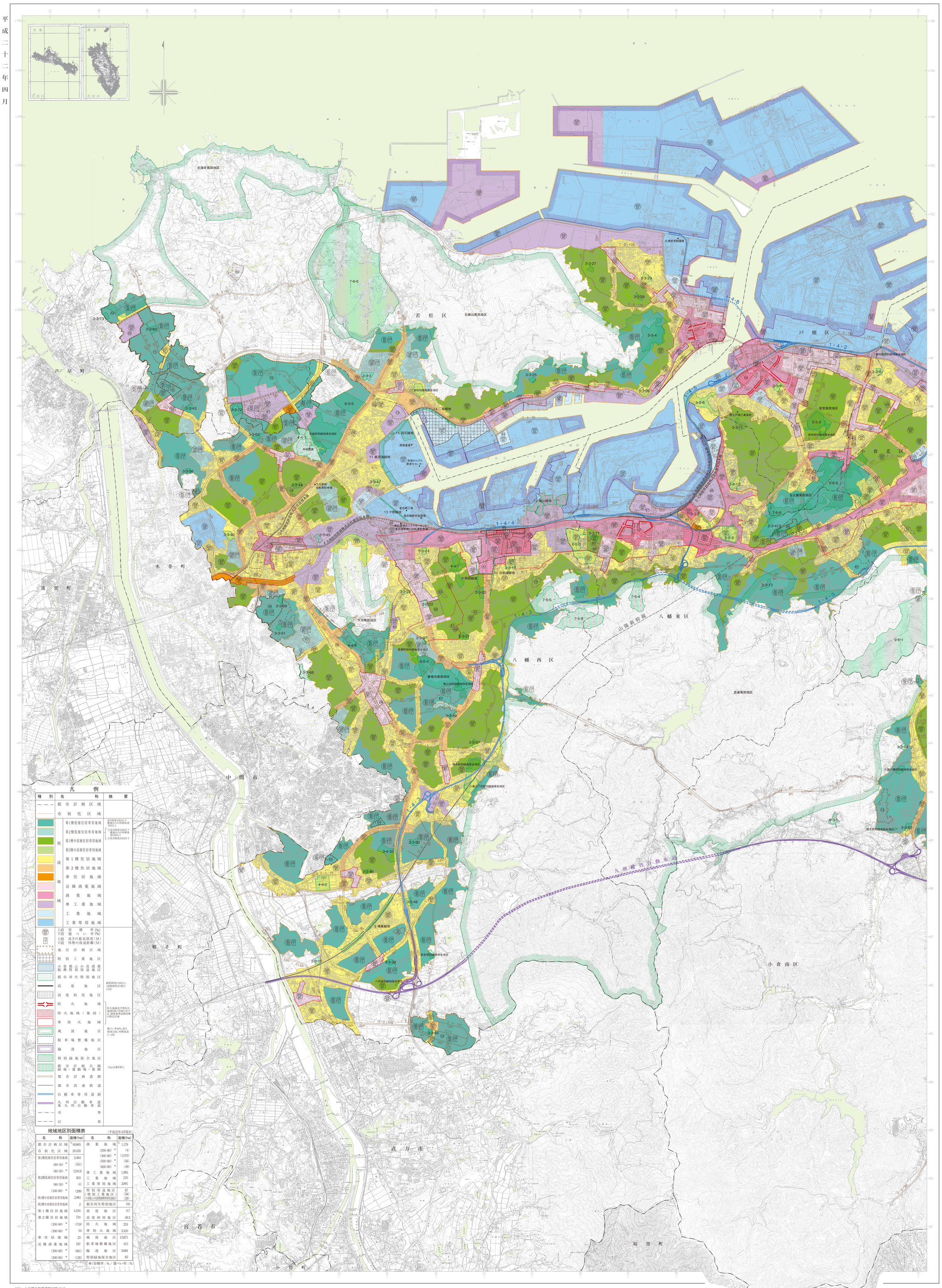

（注）・本地図の無断複製を禁じます。
・本総括図は、計画図に基づいて調製したものですが、縮尺及び印刷のずれのため正確でない部分もあるので、詳細についての正確な確認が必要な場合は、北九州市建築都市局計画部都市計画課、都市交通政策課（駐車場整備地区、都市計画道路、都市高速鉄道、都市高速道路、自動車専用道路）、建設局公園緑地部公園管理課（風致地区）、緑政課（特別緑地保全地区、都市計画公園、緑地、墓園）に備えている計画図を縦覧してください。

「この地図は、平成21年3月作成1:10,000地形図を縮小編集したものを基本に作成したものである」（北九州市）
「この地図は、直方市長の承認を得て、平成12年作成直方市1:10,000図を使用したものである」（承認番号　直建第183号）
「この地図は、芦屋町長の承認を得て、同町所管の測量成果を使用して作成したものです」（承認番号　芦建第99号の2）
「この地図は、宮若市長の承認を得て、同市所管の測量成果宮若市都市計画基本図を使用して調製したものです。（承認番号：21宮建都第2342号）」
「この地図は、水巻町長、遠賀町長、中間市長、鞍手町長、小竹町長の承認を得て、各市町発行の1:10,000地形図を使用したものである」