

土地利用計画図

S = 1:250

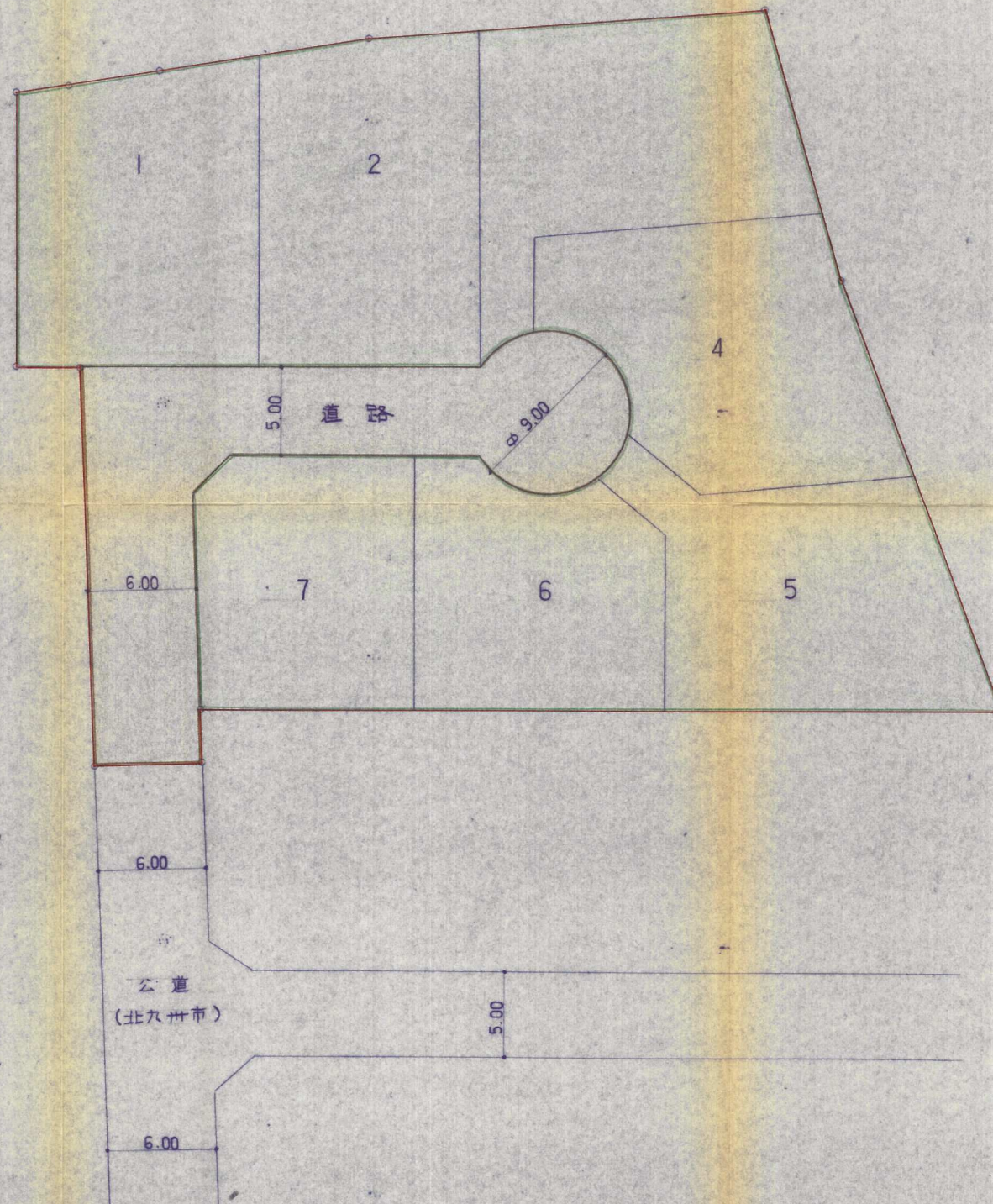
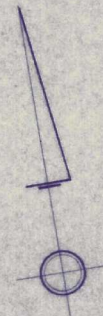

| 宅地 | |
|------|---------------|
| 宅地番号 | 宅地面積 |
| 1 | 220.38 |
| 2 | 222.12 |
| 3 | 219.15 |
| 4 | 222.56 |
| 5 | 217.36 |
| 6 | 175.66 |
| 7 | 167.92 |
| 合計 | 1445.15 m^2 |

| | |
|------|---------|
| 宅地 | 84.00% |
| 道路 | 16.00% |
| 開発面積 | 100.00% |

| 道路 |
|--------------|
| 275.38 m^2 |

| 開発面積 |
|---------------|
| 1720.53 m^2 |

| | |
|------|----|
| 開発区域 | —— |
|------|----|

竣工図

58-16

| | | | |
|------------|----------------------------|-----|-----------|
| 申請者 | 北九州市八幡西区大字本城 500 佐々間 直夫 | | |
| 工事場所 | 北九州市八幡西区大字本城 500-1の内 | | |
| 図面名称 | 土地利用計画図 | | |
| 株式会社 宇都宮設計 | 枚数 | No. | |
| | 12 | 5 | |
| 設計者 | 宇都宮 忠光 | 作成日 | 58年 4月25日 |