

熊本県林業統計要覧

(令和4年度(2022年度)版)



令和6年(2024年)6月

熊本県農林水産部

利 用 さ れ る 方 々 へ

- 1 この統計は、令和4年度（2022年度）の事業実績と令和5年（2023年）3月31日現在の現況を収録表示することを原則としています。
- 2 本資料の大部分は、林務関係各課及び自然保護課の資料によっておりますが、一部、九州森林管理局、（社）熊本県林業公社等からの資料等を使用しています。
- 3 数字の単位未満は、四捨五入することを原則としていますので、総数が一致しない場合があります。
- 4 本書中に使用した記号の用法は次のとおりです。
 - 〔－〕 概要事実のないものまたは皆無のもの
 - 〔0〕 単位に満たないもの
- 5 この統計資料についての問い合わせは以下へご連絡下さい。

熊本県農林水産部農林水産政策課
電話 096-333-2422

目 次

1 県の概況	1
1-1 熊本県の概況	2
1-2 市町村別総生産	6
1-3 生産林業所得・林業産出額	8
2 森林資源	9
2-1 森林の現況	10
2-2 所有形態別面積一覧表	12
2-3 民有林林種・樹種別面積・蓄積表	20
2-4 国有林市町村別面積・蓄積表	28
2-5 民有林林種・樹種別齢級構成	32
3 治山・保安林・自然公園	37
3-1 概 要	38
3-2 治山事業実績表	40
3-3 保安林面積現況表	50
3-4 流域別保安林面積現況表	58
3-5 自然公園現況表	60
3-6 林地開発許可の現況	64
4 造林・種苗	69
4-1 概 要	70
4-2 民有林市町村別造林種別造林実績表	72
4-3 民有林市町村別樹種別造林実績表	76
4-4 民有林除間伐実績表	78
4-5 県営種子採取実績表	80
4-6 苗木生産実績表	81
5 森林保護・保険	83
5-1 市町村別森林害虫等駆除実績表	84
5-2 森林保険契約高と損害てん補実績	86
6 林道・作業道	89
6-1 概 要	91
6-2 幅員別林道現況表	92
6-3 林道事業実績表	96
6-4 作業道実績表	104
7 林産物・木材関連工業	109
7-1 概 要	111
7-2 木材価格の推移	120
7-3 素材の状況等	122
7-4 製材品の状況等	129
7-5 港別の木材輸出状況等（丸太、製材）	136
7-6 木造住宅の建設状況等	140

8 特用林産物・樹芸林業	145
8-1 概 要	146
8-2 特用林産物の生産状況	148
8-3 樹芸緑化木生産状況	150
9 入会林野整備	153
9-1 概 要	154
9-2 入会林野整備状況表	155
10 林業金融	157
10-1 日本政策金融公庫資金（林業関係）貸付実績	158
10-2 農林漁業信用基金（林業部門）出資・債務保証一覧	160
10-3 林業・木材産業改善資金市町村別貸付状況	161
10-4 木材産業等高度化推進資金貸付実績	162
11 森林組合	165
11-1 森林組合現況一覧	166
11-2 森林組合別雇用労働者の状況	166
12 林業労働	169
12-1 概 要	171
12-2 国勢調査による林業就業者数、新規就業者数	172
12-3 認定事業体数	178
12-4 林業労働災害発生状況の推移	179
13 林業普及	181
13-1 概 要	183
13-2 林業研究グループ	183
13-3 指導林家等の人数	185
14 林業機械	187
14-1 概 要	188
14-2 主要林業機械保有台数	188
15 県有林	191
15-1 概 要	193
15-2 県有林現況表	194
15-3 県有林造林実績一覧表	198
15-4 県有林材処分実績表	202
15-5 純県分収別立木素材別処分内訳	204
16 林業公社	207
16-1 市町村別公社分収林契約実績表	208
16-2 市町村別・樹種別公社造林実績表	210
17 その他	213
17-1 振興山村一覧	214
17-2 過疎公示地域の推移	216
17-3 離島振興地域	218
17-4 半島振興対策実施地域	218

1 県 の 概 況

1-1 熊本県の概況

区 分 市町村	世帯数 (世帯)	人口 (人)			人口密度 (人/㎢)	農家数 (戸)	林業 経営体数 (戸)	土地面積 (ha)
		男	女	計				
出典		※1			—	※2		※3
県 計	736,914	810,103	897,644	1,707,747	230.5	33,952	1,255	740,946
熊 本 市	338,474	348,947	389,073	738,020	1,890.8	4,105	10	39,032
熊本管内計	338,474	348,947	389,073	738,020	1,890.8	4,105	10	39,032
宇 土 市	14,022	17,088	18,515	35,603	479.2	606	4	7,430
宇 城 市	21,975	26,476	29,180	55,656	295.1	1,860	2	18,861
美 里 町	3,335	4,014	4,542	8,556	59.4	539	21	14,400
宇城管内計	39,332	47,578	52,237	99,815	245.3	3,005	27	40,691
荒 尾 市	20,561	22,970	25,851	48,821	851.0	345	—	5,737
玉 名 市	25,738	29,678	32,698	62,376	408.8	2,175	4	15,260
玉 東 町	1,885	2,347	2,604	4,951	203.5	288	1	2,433
南 関 町	3,447	3,998	4,352	8,350	121.2	528	—	6,892
長 洲 町	6,587	7,599	7,341	14,940	768.5	184	—	1,944
和 水 町	3,340	4,147	4,593	8,740	88.5	658	15	9,878
玉名管内計	61,558	70,739	77,439	148,178	351.6	4,178	20	42,144
山 鹿 市	19,108	21,990	24,877	46,867	156.4	2,216	57	29,969
鹿本管内計	19,108	21,990	24,877	46,867	156.4	2,216	57	29,969
菊 池 市	18,176	21,553	23,631	45,184	163.2	1,981	89	27,685
合 志 市	23,518	30,598	32,836	63,434	1,192.6	447	—	5,319
大 津 町	15,105	17,901	17,878	35,779	361.0	455	8	9,910
菊 陽 町	18,918	21,814	22,585	44,399	1,185.2	314	2	3,746
菊池管内計	75,717	91,866	96,930	188,796	404.6	3,197	99	46,660
阿 蘇 市	10,196	11,251	12,727	23,978	63.7	1,091	89	37,630
南小国町	1,670	1,754	1,905	3,659	31.6	282	97	11,590
小 国 町	2,924	2,933	3,225	6,158	45.0	379	97	13,694
産 山 村	537	691	637	1,328	21.8	186	26	6,081
高 森 町	2,480	2,666	2,852	5,518	31.5	289	56	17,506
西 原 村	2,629	3,221	3,406	6,627	85.8	318	11	7,722
南阿蘇村	4,209	4,684	4,908	9,592	69.9	689	13	13,732
阿蘇管内計	24,645	27,200	29,660	56,860	52.7	3,234	389	107,955
御 船 町	6,539	7,923	8,638	16,561	167.2	448	6	9,903
嘉 島 町	3,809	4,783	5,169	9,952	597.7	58	—	1,665
益 城 町	12,420	15,914	17,199	33,113	504.2	505	2	6,568
甲 佐 町	3,777	4,697	5,136	9,833	169.7	547	3	5,793
山 都 町	5,071	5,937	6,464	12,401	22.8	1,567	181	54,467
上益城管内計	31,616	39,254	42,606	81,860	104.4	3,125	192	78,396
八 代 市	50,336	55,533	63,797	119,330	175.1	2,734	58	68,136
氷 川 町	3,887	4,766	5,685	10,451	313.3	582	—	3,336
八代管内計	54,223	60,299	69,482	129,781	181.6	3,316	58	71,472

耕地面積 (ha)			林野面積 (ha)			その他 (ha)	比率 (%)	
計	田	畑	計	国有林	民有林		耕地	林野
※4			※5			※6	—	
110,686	68,141	42,545	460,338	63,565	396,773	169,922	15	62
11,370	8,070	3,300	6,173	1,642	4,531	21,489	29	16
11,370	8,070	3,300	6,173	1,642	4,531	21,489	29	16
1,831	1,320	511	2,856	426	2,430	2,743	25	38
5,620	3,240	2,380	5,960	338	5,623	7,281	30	32
1,210	820	390	10,438	1,937	8,501	2,752	8	72
8,661	5,380	3,281	19,255	2,701	16,554	12,775	21	47
1,422	667	755	891		891	3,424	25	16
6,340	4,600	1,740	2,593	92	2,502	6,327	42	17
767	194	573	736	70	666	930	32	30
1,455	823	632	3,374		3,374	2,063	21	49
677	565	112	32		32	1,235	35	2
1,963	972	991	5,134		5,134	2,781	20	52
12,624	7,821	4,803	12,760	162	12,598	16,761	30	30
6,960	4,280	2,680	15,474	1,990	13,484	7,535	23	52
6,960	4,280	2,680	15,474	1,990	13,484	7,535	23	52
5,900	3,750	2,150	15,175	2,567	12,608	6,610	21	55
2,164	914	1,250	551	26	525	2,604	41	10
2,196	876	1,320	4,487	307	4,180	3,227	22	45
1,431	780	651	279		279	2,036	38	7
11,691	6,320	5,371	20,492	2,900	17,592	14,477	25	44
9,260	4,590	4,670	21,116	1,440	19,676	7,254	25	56
1,036	461	575	9,290	296	8,994	1,264	9	80
1,548	657	891	10,588	394	10,194	1,558	11	77
938	301	637	4,157		4,157	986	15	68
2,423	403	2,020	13,420	812	12,608	1,663	14	77
1,131	259	872	4,586	625	3,961	2,005	15	59
3,180	2,050	1,130	7,374	610	6,764	3,178	23	54
19,516	8,721	10,795	70,531	4,177	66,355	17,908	18	65
1,444	1,010	434	5,569	411	5,158	2,890	15	56
806	743	63	—		—	859	48	—
2,240	1,170	1,070	1,902	164	1,738	2,426	34	29
1,211	781	430	2,557		2,557	2,025	21	44
5,030	2,750	2,280	39,342	10,741	28,601	10,095	9	72
10,731	6,454	4,277	49,370	11,316	38,054	18,295	14	63
7,265	6,630	635	50,104	9,868	40,236	10,767	11	74
1,569	1,360	209	331	82	249	1,436	47	10
8,834	7,990	844	50,436	9,951	40,485	12,202	12	71

区 分 市町村	世帯数 (世帯)	人口 (人)			人口密度 (人/km ²)	農家数 (戸)	林業 経営体数 (戸)	土地面積 (ha)
		男	女	計				
出典		※1			—	※2		※3
水俣市	9,695	10,178	11,767	21,945	134.4	326	31	16,329
芦北町	5,751	6,804	7,559	14,363	61.4	815	63	23,401
津奈木町	1,647	1,905	2,121	4,026	118.1	215	13	3,408
芦北管内計	17,093	18,887	21,447	40,334	93.5	1,356	107	43,138
人吉市	13,204	13,926	15,851	29,777	141.4	548	31	21,055
錦町	3,815	4,736	5,246	9,982	117.4	571	3	8,504
多良木町	3,351	3,945	4,466	8,411	50.7	600	24	16,586
湯前町	1,347	1,603	1,792	3,395	70.2	238	10	4,837
水上村	753	864	1,018	1,882	9.9	162	34	19,096
相良村	1,420	1,816	2,009	3,825	40.5	302	15	9,454
五木村	395	420	427	847	3.3	16	25	25,292
山江村	1,125	1,403	1,654	3,057	25.2	239	8	12,119
球磨村	820	901	943	1,844	8.9	154	66	20,758
あさぎり町	5,270	6,507	7,462	13,969	87.5	821	9	15,956
球磨管内計	31,500	36,121	40,868	76,989	50.1	3,651	225	153,657
上天草市	9,753	10,676	12,025	22,701	178.8	357	1	12,694
天草市	31,235	33,400	37,593	70,993	103.8	2,013	55	68,382
苓北町	2,660	3,146	3,407	6,553	97.0	199	15	6,758
天草管内計	43,648	47,222	53,025	100,247	114.1	2,569	71	87,834
全県合計	736,914	810,103	897,644	1,707,747	230.5	33,952	1,255	740,946

※1 熊本県推計人口調査結果報告(令和5年(2023年)10月1日現在)

※2 2020年世界農林業センサス

※3 国勢調査(令和2年)

※4 令和3年(2021年)統計年鑑 耕地面積

数値は四捨五入しており、市町村値が都道府県合計と一致しないことがある。

※5 熊本県民有林資源調査書(令和5年(2023年)4月)及び九州森林管理局資料

※6 土地面積から耕地面積(田及び畑の合計)及び林野面積を差し引いた数値

耕地面積 (ha)			林野面積 (ha)			その他 (ha)	比率 (%)	
計	田	畑	計	国有林	民有林		耕地	林野
※ 4			※ 5			※ 6	—	
930	364	566	12,085	1,755	10,329	3,314	6	74
1,522	819	703	18,335	2,581	15,754	3,544	7	78
300	122	178	2,191	32	2,159	917	9	64
2,752	1,305	1,447	32,611	4,369	28,242	7,775	6	76
1,500	967	533	15,945	5,862	10,083	3,610	7	76
1,667	1,310	357	4,865	1,773	3,092	1,972	20	57
1,666	1,380	286	13,236	2,230	11,006	1,684	10	80
581	513	68	3,588	2,187	1,401	668	12	74
380	247	133	17,507	1,999	15,508	1,209	2	92
795	453	342	6,985	1,349	5,636	1,674	8	74
78	23	55	23,855	2,552	21,303	1,359	0	94
438	208	230	10,510	1,185	9,325	1,171	4	87
603	227	376	18,187	1,682	16,504	1,968	3	88
2,942	2,530	412	10,536	2,383	8,153	2,478	18	66
10,650	7,858	2,792	125,214	23,203	102,011	17,793	7	81
1,186	589	597	7,601	251	7,349	3,907	9	60
5,070	3,060	2,010	46,272	891	45,382	17,040	7	68
641	293	348	4,150	14	4,136	1,967	9	61
6,897	3,942	2,955	58,023	1,156	56,867	22,914	8	66
110,686	68,141	42,545	460,338	63,565	396,773	169,922	15	62

1-2 市町村別総生産

単位：百万円

区 分 市町村	市町村別総生産額					市町村民所得
		農業	林業	水産業	その他	
県 計	6,417,343	142,320	11,680	17,163	6,246,181	4,745,347
熊 本 市	2,605,872	19,128	126	4,767	2,581,851	2,201,597
熊本管内計	2,605,872	19,128	126	4,767	2,581,851	2,201,597
宇 土 市	128,892	1,366	65	1,577	125,884	91,977
宇 城 市	202,734	9,472	153	18	193,091	139,464
美 里 町	21,768	727	235	2	20,804	17,497
宇城管内計	353,394	11,565	454	1,597	339,779	248,938
荒 尾 市	110,515	997	24	273	109,221	111,859
玉 名 市	166,268	10,619	91	1,364	154,194	154,704
玉 東 町	10,582	1,041	19	0	9,523	10,898
南 関 町	79,736	846	107	0	78,783	26,747
長 洲 町	77,303	286	1	239	76,778	40,491
和 水 町	40,348	2,923	271	0	37,153	22,428
玉名管内計	484,752	16,711	513	1,876	465,652	367,128
山 鹿 市	143,895	8,199	814	0	134,881	111,741
鹿本管内計	143,895	8,199	814	-	134,881	111,741
菊 池 市	219,081	16,655	420	1	202,005	130,903
合 志 市	367,046	3,915	14	0	363,117	196,678
大 津 町	165,794	3,484	121	0	162,189	110,763
菊 陽 町	256,215	1,456	8	0	254,751	152,967
菊池管内計	1,008,136	25,510	563	1	982,062	591,311
阿 蘇 市	130,858	6,402	527	0	123,930	67,532
南小国町	9,895	626	242	0	9,026	8,400
小 国 町	19,234	911	287	0	18,037	14,223
産 山 村	4,144	826	113	0	3,205	2,790
高 森 町	18,687	2,082	336	0	16,268	13,063
西 原 村	44,401	1,453	114	0	42,834	20,033
南阿蘇村	44,754	1,875	181	0	42,699	24,576
阿蘇管内計	271,973	14,174	1,801	-	255,999	150,617
御 船 町	48,163	1,908	169	0	46,086	38,910
嘉 島 町	55,239	358	0	52	54,828	31,030
益 城 町	136,764	2,299	49	0	134,416	86,619
甲 佐 町	30,269	1,075	81	0	29,112	22,794
山 都 町	43,755	4,541	812	0	38,403	27,913
上益城管内計	314,190	10,181	1,111	53	302,845	207,266
八 代 市	442,986	13,163	1,095	356	428,372	311,554
氷 川 町	24,963	3,100	7	2	21,854	23,582
八代管内計	467,949	16,264	1,102	358	450,226	335,136
水 俣 市	83,971	686	277	19	82,990	55,544
芦 北 町	51,495	1,535	424	30	49,505	32,565
津 奈 木 町	8,886	368	58	331	8,130	7,942
芦北管内計	144,352	2,589	758	380	140,625	96,050

単位：百万円

区 分	市町村別総生産額				市町村所得	
	市町村	農業	林業	水産業		その他
人吉市	113,665	1,624	303	4	111,734	77,088
錦町	35,942	2,630	90	0	33,222	24,806
多良木町	32,061	1,977	311	0	29,773	22,376
湯前町	7,312	602	40	0	6,670	6,965
水上村	8,054	247	416	0	7,392	4,426
相良村	11,163	1,114	160	13	9,877	8,250
五木村	7,100	8	570	1	6,521	2,857
山江村	10,806	216	267	5	10,318	6,912
球磨村	20,675	211	455	4	20,004	6,760
あさぎり町	41,257	3,473	308	0	37,476	33,013
球磨管内計	288,036	12,102	2,919	28	272,987	193,452
上天草市	64,296	957	196	3,137	60,006	54,754
天草市	206,688	4,358	1,212	4,875	196,242	165,883
苓北町	63,809	581	110	92	63,026	21,475
天草管内計	334,793	5,896	1,519	8,104	319,274	242,112
全県合計	6,417,343	142,320	11,680	17,163	6,246,181	4,745,347

資料：令和3年度（2021年度）版市町村民経済計算報告書

1-3 生産林業所得・林業産出額

(単位：千万円)

年次	生産林業所得	林業産出額 (林業粗生産額)
昭和51	2,578	3,215
52	2,528	3,261
53	2,493	3,224
54	2,863	3,624
55	2,826	3,594
56	2,410	3,118
57	2,250	2,913
58	2,024	2,656
59	1,919	2,522
60	1,820	2,394
61	1,857	2,444
62	2,239	2,894
63	2,214	2,868
平成元	2,210	2,855
2	2,347	3,027
3	2,222	2,870
4	1,647	2,422
5	1,712	2,507
6	1,735	2,544
7	1,636	2,396
8	1,686	2,459
9	1,553	2,273
10	1,169	1,732
11	1,278	1,895
12	1,107	1,656
13	1,011	1,516
14	880	1,329
15	964	1,447
16	899	1,378
17	847	1,315
18	943	1,453
19	1,004	1,546
20	909	1,406
21	786	1,220
22	863	1,347
23	912	1,437
24	861	1,364
25	1,012	1,589
26	1,138	1,654
27	-	1,541
28	-	1,517
29	-	1,521
30	-	1,594

(単位：千万円)

年次	生産林業所得	林業産出額 (林業粗生産額)
令和元	-	1,524
2	-	1,348
3	-	1,902
4	-	1,819

資料：農林水産省「令和4年 林業産出額」

(注1) 平成13年次より、統計項目が「林業粗生産額」から「林業産出額」に変更されている。

(注2) 平成27年次から、都道府県別の生産林業所得は公表されていない。

2 森林資源

2-1 森林の現況

- ①令和5年(2023年)4月現在の森林の総面積は、460,338haであり、民有林396,773ha(86%)、国有林63,565ha(14%)、土地利用面積に対する森林面積の割合は62%を占めている。
- ②民有林の所有形態は、公有林51,797ha(13%)、私有林344,976ha(87%)となっている。
- ③民有林の林種区分は面積で見ると、人工林241,677ha(61%)、天然林124,910ha(31%)となっている。
- ④①でいう国有林面積には、林野庁以外の省庁所管の森林面積を含むが、その内訳は以下のとおり。

単位：ha

管轄省庁	市町村	森林面積			備考
		人工林	天然林	合計	
防衛省	山都町	78.00	107.00	185.00	
	合志市	7.00	19.00	26.00	
合計		85.00	126.00	211.00	

森林面積	460,338
国有林	63,565
県有林	10,533
市町村有林	41,264
私有林	344,976

熊本県の所有形態別森林面積

森林面積：460,338ha

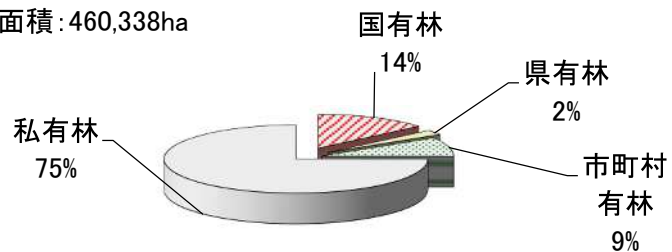

国有林人工林	37,521
国有林天然林	23,315
国有林その他	2,729
民有林人工林	241,677
民有林天然林	124,910
民有林その他	30,185
合計	460,338

人工林・天然林の割合

人工林面積：279千ha、天然林面積：148千ha、その他：33千ha

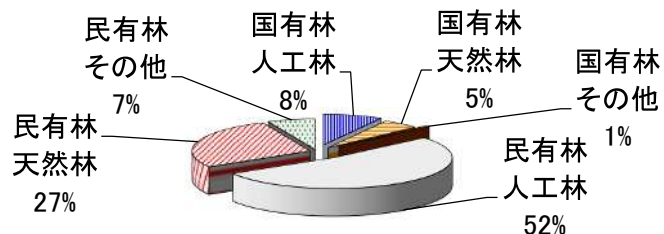

スギ	139,051
ヒノキ	89,988
マツ	6,062
クヌギ	15,621
広葉樹等	115,866
竹林	10,082
未立木地等	20,103
合計	396,773

民有林の樹種別面積
民有林(国有林以外)の面積:396,773ha

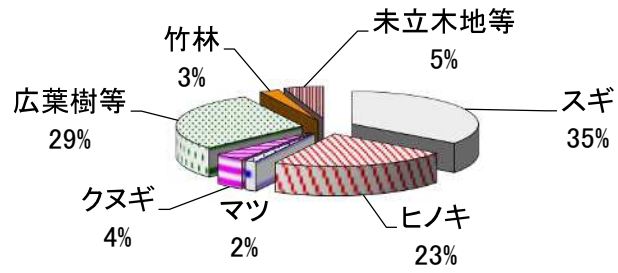

2-2 所有形態別面積一覽表

区 分	総 数	国 有 林			総数	公 総数
		総数	林野庁所管	他省庁所管		
市町村						
平成30年度	460,948.75	63,565.19	63,354.19	211.00	397,474.69	51,927.22
令和元年度	461,039.88	63,553.28	63,342.28	211.00	397,262.12	51,815.68
令和2年度	460,498.11	63,549.21	63,338.21	211.00	396,948.90	51,610.45
令和3年度	460,375.35	63,549.21	63,338.21	211.00	396,826.14	52,144.52
令和4年度	460,337.88	63,565.27	63,354.27	211.00	396,772.61	51,797.03
熊本市	6,172.99	1,642.20	1,642.20		4,530.79	128.61
熊本管内計	6,172.99	1,642.20	1,642.20		4,530.79	128.61
宇土市	2,856.29	425.90	425.90		2,430.39	14.28
宇城市	5,960.32	337.67	337.67		5,622.65	180.12
美里町	10,438.24	1,937.37	1,937.37		8,500.87	409.99
宇城管内計	19,254.85	2,700.94	2,700.94		16,553.91	604.39
荒尾市	891.46				891.46	86.01
玉名市	2,593.14	91.58	91.58		2,501.56	252.17
玉東町	735.62	70.02	70.02		665.60	66.21
南関町	3,373.58				3,373.58	55.83
長洲町	32.05				32.05	0.25
和水町	5,133.65				5,133.65	105.67
玉名管内計	12,759.50	161.60	161.60		12,597.90	566.14
山鹿市	15,473.96	1,989.80	1,989.80		13,484.16	1,236.79
鹿本管内計	15,473.96	1,989.80	1,989.80		13,484.16	1,236.79
菊池市	15,174.77	2,566.78	2,566.78		12,607.99	1,086.47
合志市	551.39	26.00		26.00	525.39	13.10
大津町	4,487.14	307.46	307.46		4,179.68	1,398.10
菊陽町	278.85				278.85	
菊池管内計	20,492.15	2,900.24	2,874.24	26.00	17,591.91	2,497.67
阿蘇市	21,116.01	1,439.65	1,439.65		19,676.36	5,532.28
南小国町	9,290.08	295.63	295.63		8,994.45	3,097.34
小国町	10,587.99	393.63	393.63		10,194.36	844.66
産山村	4,156.80				4,156.80	1,211.47
高森町	13,420.37	812.28	812.28		12,608.09	952.89
西原村	4,586.33	625.28	625.28		3,961.05	1,525.28
南阿蘇村	7,373.83	610.12	610.12		6,763.71	1,958.36
阿蘇管内計	70,531.41	4,176.59	4,176.59		66,354.82	15,122.28
御船町	5,568.91	411.29	411.29		5,157.62	136.78
嘉島町	-				-	
益城町	1,901.83	163.81	163.81		1,738.02	137.48
甲佐町	2,557.23				2,557.23	52.16
山都町	39,341.83	10,740.61	10,555.61	185.00	28,601.22	2,050.20
上益城管内計	49,369.80	11,315.71	11,130.71	185.00	38,054.09	2,376.62
八代市	50,104.25	9,868.28	9,868.28		40,235.97	1,523.66
氷川町	331.33	82.22	82.22		249.11	11.99
八代管内計	50,435.58	9,950.50	9,950.50		40,485.08	1,535.65

単位：h a

民 有 林							
有 林		私有林					
県有林	市町村有林	総数	個人有	集落有	共有	組合有	団体有
10,946.84	40,980.38	345,547.47	245,154.72	6,919.34	38,466.96	5,782.15	1,133.54
10,989.59	40,826.09	345,446.44	244,749.66	6,821.86	38,501.01	5,834.63	1,130.78
11,004.51	40,605.94	345,338.45	241,914.93	6,639.06	38,943.67	5,901.16	1,067.09
10,977.70	41,166.82	344,681.62	242,493.72	5,582.10	40,845.55	5,823.72	1,005.65
10,533.03	41,264.00	344,975.58	239,608.03	4,949.62	41,254.88	5,695.02	998.94
28.41	100.20	4,402.18	3,648.70	132.22	259.71	1.82	26.22
28.41	100.20	4,402.18	3,648.70	132.22	259.71	1.82	26.22
1.55	12.73	2,416.11	1,641.23	12.40	61.65	0.27	1.68
57.33	122.79	5,442.53	4,628.72	31.52	351.82	4.95	27.45
135.69	274.30	8,090.88	6,591.49	15.70	939.32	4.87	1.65
194.57	409.82	15,949.52	12,861.44	59.62	1,352.79	10.09	30.78
3.10	82.91	805.45	728.89		8.37	11.20	
2.12	250.05	2,249.39	1,827.58	9.13	175.26	1.45	1.21
18.45	47.76	599.39	494.17	1.98	52.90	1.50	7.79
13.42	42.41	3,317.75	2,793.00	0.76	191.64	0.94	31.33
	0.25	31.80	24.21		0.79		
13.59	92.08	5,027.98	4,507.27	4.13	290.41	3.97	16.67
50.68	515.46	12,031.76	10,375.12	16.00	719.37	19.06	57.00
106.73	1,130.06	12,247.37	9,467.99	215.26	1,554.07	10.19	137.97
106.73	1,130.06	12,247.37	9,467.99	215.26	1,554.07	10.19	137.97
254.88	831.59	11,521.52	8,998.63	276.86	1,171.11	88.19	6.98
0.92	12.18	512.29	476.02	0.71	3.28	6.54	
281.88	1,116.22	2,781.58	1,740.86	4.55	133.80	326.21	18.48
		278.85	1.90				
537.68	1,959.99	15,094.24	11,217.41	282.12	1,308.19	420.94	25.46
631.95	4,900.33	14,144.08	8,634.11	684.64	2,562.88	1,135.58	8.65
135.45	2,961.89	5,897.11	3,798.18	8.54	1,415.38	512.60	8.24
1.89	842.77	9,349.70	6,519.25	477.69	1,780.07	63.99	97.48
25.22	1,186.25	2,945.33	2,329.22	70.96	316.24	113.14	0.58
293.21	659.68	11,655.20	9,356.33	44.51	931.44	147.22	3.53
114.94	1,410.34	2,435.77	1,185.02	169.83	322.37	18.30	34.33
661.54	1,296.82	4,805.35	1,846.34	22.72	655.78	1,077.06	37.11
1,864.20	13,258.08	51,232.54	33,668.45	1,478.89	7,984.16	3,067.89	189.92
	136.78	5,020.84	4,658.82	8.11	130.83	9.10	0.26
2.80	134.68	1,600.54	1,351.43	8.50	37.99	0.10	1.01
1.95	50.21	2,505.07	2,164.98	1.17	236.95	1.55	0.06
520.48	1,529.72	26,551.02	21,217.02	1,771.16	2,099.04	200.53	62.30
525.23	1,851.39	35,677.47	29,392.25	1,788.94	2,504.81	211.28	63.63
874.10	649.56	38,712.31	28,123.86	374.29	3,029.95	16.91	8.91
	11.99	237.12	219.83	0.04	15.66		
874.10	661.55	38,949.43	28,343.69	374.33	3,045.61	16.91	8.91

単位：h a

区 分				
	会社有	公社有	旧公団有 [※]	その他
市町村				
平成30年度	22,395.33	8,963.26	14,505.11	2,227.06
令和元年度	22,666.95	8,941.31	14,607.41	2,192.83
令和2年度	22,896.63	8,937.83	14,675.77	4,362.31
令和3年度	23,086.36	8,916.48	14,916.05	2,011.99
令和4年度	23,610.95	8,807.97	14,950.83	5,099.34
熊本市	151.66			181.85
熊本管内計	151.66	-	-	181.85
宇土市	27.66	60.51		610.71
宇城市	297.94	77.46		22.67
美里町	377.13	25.09	113.26	22.37
宇城管内計	702.73	163.06	113.26	655.75
荒尾市	50.68	0.31		6.00
玉名市	164.35			70.41
玉東町	37.84			3.21
南関町	281.67			18.41
長洲町	0.16			6.64
和水町	181.59			23.94
玉名管内計	716.29	0.31	-	128.61
山鹿市	490.98	208.23	112.00	50.68
鹿本管内計	490.98	208.23	112.00	50.68
菊池市	843.03	25.08	63.12	48.52
合志市	14.66			11.08
大津町	383.71	36.62	99.46	37.89
菊陽町	1.66			275.29
菊池管内計	1,243.06	61.70	162.58	372.78
阿蘇市	503.16		571.84	43.22
南小国町	106.45		30.09	17.63
小国町	295.78		38.90	76.54
産山村	62.01		4.11	49.07
高森町	362.39	328.93	405.00	75.85
西原村	183.71	33.41	455.88	32.92
南阿蘇村	228.88		871.45	66.01
阿蘇管内計	1,742.38	362.34	2,377.27	361.24
御船町	111.91	97.37		4.44
嘉島町				
益城町	48.02	58.30	89.92	5.27
甲佐町	88.04	7.70		4.62
山都町	456.63	76.88	623.66	43.80
上益城管内計	704.60	240.25	713.58	58.13
八代市	2,319.93	2,924.89	315.67	1,597.90
氷川町	0.48			1.11
八代管内計	2,320.41	2,924.89	315.67	1,599.01

区 分 市町村	総 数	国 有 林			総 数	公 総 数
		総 数	林野庁所管	他省庁所管		
水 俣 市	12,084.58	1,755.25	1,755.25		10,329.33	439.33
芦 北 町	18,335.04	2,581.31	2,581.31		15,753.73	805.59
津 奈 木 町	2,191.16	32.27	32.27		2,158.89	357.21
芦北管内計	32,610.78	4,368.83	4,368.83		28,241.95	1,602.13
人 吉 市	15,945.14	5,862.39	5,862.39		10,082.75	2,292.49
錦 町	4,865.35	1,772.97	1,772.97		3,092.38	1,232.53
多良木町	13,236.43	2,230.40	2,230.40		11,006.03	1,970.61
湯 前 町	3,587.55	2,187.01	2,187.01		1,400.54	816.45
水 上 村	17,506.69	1,998.76	1,998.76		15,507.93	2,626.84
相 良 村	6,984.71	1,348.96	1,348.96		5,635.75	717.69
五 木 村	23,855.21	2,552.12	2,552.12		21,303.09	4,017.30
山 江 村	10,509.85	1,184.57	1,184.57		9,325.28	760.45
球 磨 村	18,186.60	1,682.27	1,682.27		16,504.33	1,447.29
あさぎり町	10,536.16	2,383.07	2,383.07		8,153.09	3,395.92
球磨管内計	125,213.69	23,202.52	23,202.52		102,011.17	19,277.57
上天草市	7,600.91	251.45	251.45		7,349.46	693.03
天 草 市	46,272.29	890.54	890.54		45,381.75	5,076.12
苓 北 町	4,149.97	14.35	14.35		4,135.62	1,080.03
天草管内計	58,023.17	1,156.34	1,156.34		56,866.83	6,849.18
全 県 合 計	460,337.88	63,565.27	63,354.27	211.00	396,772.61	51,797.03

令和5年（2023年）4月現在 森林整備課

民 有 林							
有 林		私有林					
県有林	市町村有林	総数	個人有	集落有	共有	組合有	団体有
284.04	155.29	9,890.00	7,766.79	96.69	446.70	574.38	9.02
38.13	767.46	14,948.14	12,820.32	2.08	799.11	25.35	16.69
11.21	346.00	1,801.68	1,629.80		115.56	7.14	
333.38	1,268.75	26,639.82	22,216.91	98.77	1,361.37	606.87	25.71
467.79	1,824.70	7,790.26	4,111.68	37.13	2,156.39	32.47	10.26
1.63	1,230.90	1,859.85	652.33	0.30	213.46	2.04	0.89
3.87	1,966.74	9,035.42	3,695.53	5.24	898.98	122.97	5.98
	816.45	584.09	435.30	0.26	73.97	1.86	0.64
1,558.42	1,068.42	12,881.09	5,720.56	0.52	1,856.14	147.40	6.13
236.60	481.09	4,918.06	2,366.61	102.38	843.24	57.96	2.67
2,495.85	1,521.45	17,285.79	7,077.41	0.60	3,839.05	127.21	1.41
57.45	703.00	8,564.83	3,691.53	1.99	2,010.76	95.56	0.89
265.69	1,181.60	15,057.04	5,478.21	6.09	6,369.39	292.39	2.14
120.31	3,275.61	4,757.17	1,801.38		436.51	9.14	275.50
5,207.61	14,069.96	82,733.60	35,030.54	154.51	18,697.89	889.00	306.51
22.06	670.97	6,656.43	5,531.50	29.16	544.66	43.94	2.74
784.52	4,291.60	40,305.63	35,140.46	303.16	1,887.60	396.99	123.24
3.86	1,076.17	3,055.59	2,713.57	16.64	34.65	0.04	0.85
810.44	6,038.74	50,017.65	43,385.53	348.96	2,466.91	440.97	126.83
10,533.03	41,264.00	344,975.58	239,608.03	4,949.62	41,254.88	5,695.02	998.94

区 分				
	会社有	公社有	旧公団有※	その他
市町村				
水 俣 市	508.63	31.33	94.70	361.76
芦 北 町	831.44	258.84	146.60	47.71
津 奈 木 町	45.40			3.78
芦北管内計	1,385.47	290.17	241.30	413.25
人 吉 市	635.72	346.58	423.44	36.59
錦 町	904.30	74.71		11.82
多良木町	2,108.31	396.11	1,718.57	83.73
湯 前 町	29.85	16.58	21.60	4.03
水 上 村	2,437.62	251.12	1,945.75	515.85
相 良 村	687.25	323.98	512.29	21.68
五 木 村	2,185.60	636.83	3,406.20	11.48
山 江 村	1,065.06	250.72	1,445.70	2.62
球 磨 村	1,127.60	478.10	1,036.25	266.87
あさぎり町	1,835.70	66.33	325.02	7.59
球磨管内計	13,017.01	2,841.06	10,834.82	962.26
上天草市	328.30	129.25		46.88
天 草 市	756.38	1,378.66	80.35	238.79
苓 北 町	51.68	208.05		30.11
天草管内計	1,136.36	1,715.96	80.35	315.78
全 県 合 計	23,610.95	8,807.97	14,950.83	5,099.34

※国立研究開発法人 森林研究・整備機構 森林整備センター有林

2-3 民有林林種・樹種別面積・蓄積表

区分	総数		スギ		ヒノキ	
	面積	蓄積	面積	蓄積	面積	蓄積
市町村						
平成30年度	397,474.69	125,166,822	138,045.03	66,871,044	90,970.20	34,682,731
令和元年度	397,262.12	126,156,413	138,072.40	67,307,386	90,800.68	35,170,084
令和2年度	396,948.90	127,264,801	138,023.01	68,020,628	90,779.64	35,699,126
令和3年度	396,826.14	127,962,804	138,607.18	68,297,671	90,391.43	36,033,727
令和4年度	396,772.61	128,962,156	139,051.43	68,869,973	89,987.79	36,359,924
熊本市	4,530.79	890,074	602.38	295,817	468.75	210,076
熊本管内計	4,530.79	890,074	602.38	295,817	468.75	210,076
宇土市	2,430.39	475,190	481.09	165,284	373.98	107,583
宇城市	5,622.65	1,471,204	1,338.23	702,379	839.11	325,387
美里町	8,500.87	3,535,895	4,950.69	2,781,644	1,190.91	463,770
宇城管内計	16,553.91	5,482,289	6,770.01	3,649,307	2,404.00	896,740
荒尾市	891.46	132,583	47.38	16,127	45.84	12,953
玉名市	2,501.56	489,585	389.83	178,159	109.26	41,922
玉東町	665.60	172,704	165.77	79,997	112.99	51,578
南関町	3,373.58	940,941	1,347.11	656,523	134.71	58,248
長洲町	32.05	5,030	0.33	167		
和水町	5,133.65	1,527,741	2,204.40	1,061,816	326.11	137,555
玉名管内計	12,597.90	3,268,584	4,154.82	1,992,789	728.91	302,256
山鹿市	13,484.16	4,735,541	5,979.05	2,907,558	2,930.40	1,273,058
鹿本管内計	13,484.16	4,735,541	5,979.05	2,907,558	2,930.40	1,273,058
菊池市	12,607.99	4,160,255	5,764.40	2,709,125	2,227.07	884,124
合志市	525.39	73,616	49.00	23,237	16.57	7,520
大津町	4,179.68	1,307,050	717.23	351,795	1,896.21	792,698
菊陽町	278.85	52,101	25.74	12,270	25.51	11,005
菊池管内計	17,591.91	5,593,022	6,556.37	3,096,427	4,165.36	1,695,347
阿蘇市	19,676.36	5,633,997	8,795.15	4,698,326	1,669.10	599,671
南小国町	8,994.45	4,025,072	4,960.40	3,619,970	285.94	102,434
小国町	10,194.36	5,129,724	6,660.93	4,570,318	659.34	185,047
産山村	4,156.80	1,347,321	1,788.17	1,031,792	270.79	99,486
高森町	12,608.09	4,346,169	7,024.73	3,510,160	1,022.72	312,698
西原村	3,961.05	1,214,231	854.62	419,474	1,718.19	687,627
南阿蘇村	6,763.71	1,929,181	2,265.18	1,199,696	1,096.71	396,162
阿蘇管内計	66,354.82	23,625,695	32,349.18	19,049,736	6,722.79	2,383,125
御船町	5,157.62	1,496,361	1,458.82	722,468	1,148.27	516,201
嘉島町	-	-				
益城町	1,738.02	533,084	369.86	183,524	533.03	247,161
甲佐町	2,557.23	849,203	732.44	362,230	742.75	341,023
山都町	28,601.22	9,168,802	13,615.76	6,665,185	2,373.52	923,842
上益城管内計	38,054.09	12,047,450	16,176.88	7,933,407	4,797.57	2,028,227
八代市	40,235.97	13,712,833	17,406.07	7,852,806	9,137.98	3,654,375
氷川町	249.11	71,671	82.62	40,399	46.45	16,123
八代管内計	40,485.08	13,784,504	17,488.69	7,893,205	9,184.43	3,670,498

単位：面積ha、蓄積m³

人工林							
マツ		クヌギ		その他		計	
面積	蓄積	面積	蓄積	面積	蓄積	面積	蓄積
4,028.40	1,039,573	6,255.65	1,079,168	2,278.69	178,274	241,577.97	103,850,790
4,022.15	1,045,635	6,214.21	1,080,872	2,284.77	188,365	241,394.21	104,792,342
4,020.87	1,049,459	6,210.64	1,089,767	2,286.14	196,727	241,320.30	106,055,707
4,013.38	1,054,445	6,214.67	1,094,304	2,389.17	206,999	241,615.83	106,687,146
3,992.78	1,055,530	6,235.03	1,102,214	2,410.21	218,228	241,677.24	107,605,869
11.01	2,227	5.84	685	14.40	1,659	1,102.38	510,464
11.01	2,227	5.84	685	14.40	1,659	1,102.38	510,464
0.22	24	13.01	1,991	4.17	389	872.47	275,271
24.53	4,301	40.96	6,166	25.71	2,764	2,268.54	1,040,997
7.57	1,369	34.01	3,732	26.12	2,423	6,209.30	3,252,938
32.32	5,694	87.98	11,889	56.00	5,576	9,350.31	4,569,206
8.70	1,779	0.17	24	0.18	20	102.27	30,903
19.93	4,262	1.59	170	28.51	3,778	549.12	228,291
		6.92	1,053	0.91	91	286.59	132,719
2.32	515	4.73	641	18.05	1,807	1,506.92	717,734
						0.33	167
12.85	3,028	40.60	5,177	26.31	2,115	2,610.27	1,209,691
43.80	9,584	54.01	7,065	73.96	7,811	5,055.50	2,319,505
111.46	29,206	363.10	50,580	37.49	3,325	9,421.50	4,263,727
111.46	29,206	363.10	50,580	37.49	3,325	9,421.50	4,263,727
113.15	29,429	519.34	69,909	69.66	5,911	8,693.62	3,698,498
0.26	70	4.90	554	0.32	10	71.05	31,391
9.09	2,387	91.07	11,296	122.56	10,957	2,836.16	1,169,133
0.41	104	1.68	168	0.71	7	54.05	23,554
122.91	31,990	616.99	81,927	193.25	16,885	11,654.88	4,922,576
45.75	13,867	112.50	19,825	81.75	6,682	10,704.25	5,338,371
8.62	2,387	209.48	32,433	33.89	1,871	5,498.33	3,759,095
9.82	2,718	291.54	42,128	92.63	6,749	7,714.26	4,806,960
5.66	1,666	162.64	31,105	13.71	864	2,240.97	1,164,913
81.05	22,915	148.19	28,370	91.52	9,228	8,368.21	3,883,371
16.28	3,902	40.78	4,461	189.09	12,851	2,818.96	1,128,315
44.54	12,975	91.14	19,780	109.38	9,745	3,606.95	1,638,358
211.72	60,430	1,056.27	178,102	611.97	47,990	40,951.93	21,719,383
2.36	609	60.86	8,641	3.28	200	2,673.59	1,248,119
						-	-
7.12	1,853	17.32	2,567			927.33	435,105
1.42	375	15.15	1,965	13.65	1,511	1,505.41	707,104
86.93	21,907	1,268.28	210,930	125.64	8,227	17,470.13	7,830,091
97.83	24,744	1,361.61	224,103	142.57	9,938	22,576.46	10,220,419
356.22	94,442	236.38	28,293	158.19	17,622	27,294.84	11,647,538
		0.30	34	0.29	31	129.66	56,587
356.22	94,442	236.68	28,327	158.48	17,653	27,424.50	11,704,125

区 分	天然林						
	マツ		クヌギ		広葉樹等		そ
	面積	蓄積	面積	蓄積	面積	蓄積	面積
市町村							
平成30年度	2,079.07	449,797	9,555.38	1,433,545	113,740.04	19,388,808	266.05
令和元年度	2,076.79	450,874	9,473.99	1,419,486	113,636.14	19,449,180	266.05
令和2年度	2,076.66	452,427	9,453.64	1,424,089	113,472.39	19,287,565	266.41
令和3年度	2,069.88	455,173	9,412.55	1,423,087	113,250.86	19,351,605	287.99
令和4年度	2,068.91	456,289	9,385.58	1,425,065	113,185.13	19,432,165	270.33
熊本市	4.64	356	74.44	10,825	2,418.07	368,374	0.34
熊本管内計	4.64	356	74.44	10,825	2,418.07	368,374	0.34
宇土市	2.81	315	8.64	1,238	1,392.12	198,366	
宇城市	12.65	2,132	28.45	4,417	2,988.72	423,658	
美里町	17.83	2,603	37.62	5,438	1,873.14	272,563	14.08
宇城管内計	33.29	5,050	74.71	11,093	6,253.98	894,587	14.08
荒尾市	5.32	1,123	2.26	335	731.56	100,222	
玉名市	20.58	4,682	0.80	120	1,778.31	256,277	1.64
玉東町	0.69	181	0.97	152	247.06	39,652	
南関町			2.09	323	1,431.44	222,870	0.24
長洲町					30.08	4,863	
和水町			18.90	2,864	2,001.90	315,186	
玉名管内計	26.59	5,986	25.02	3,794	6,220.35	939,070	1.88
山鹿市	12.46	3,256	155.84	22,818	2,813.50	445,454	6.39
鹿本管内計	12.46	3,256	155.84	22,818	2,813.50	445,454	6.39
菊池市	43.89	11,413	1,337.43	156,738	1,959.19	290,927	17.33
合志市	0.24	63	117.45	17,282	166.50	24,880	
大津町	0.99	260	373.30	50,331	586.10	87,313	0.35
菊陽町			108.25	16,061	85.13	12,486	
菊池管内計	45.12	11,736	1,936.43	240,412	2,796.92	415,606	17.68
阿蘇市	18.00	5,832	246.50	50,626	1,083.42	237,736	5.99
南小国町	13.18	2,199	1,460.54	210,848	348.36	52,611	2.56
小国町	92.07	25,585	1,476.94	233,911	409.02	63,223	0.26
産山村	0.46	137	733.69	107,522	394.50	74,749	
高森町	18.46	4,983	114.75	21,859	2,145.66	435,890	0.67
西原村	2.65	640	262.90	45,996	212.00	39,280	3.34
南阿蘇村	24.09	7,275	222.07	47,992	1,008.21	235,393	0.92
阿蘇管内計	168.91	46,651	4,517.39	718,754	5,601.17	1,138,882	13.74
御船町	2.58	680	74.69	10,994	1,500.93	236,568	
嘉島町							
益城町	3.01	797	133.60	19,791	495.47	77,391	
甲佐町	0.16	42	41.95	6,176	845.62	135,811	0.70
山都町	110.13	29,501	2,166.77	345,138	5,744.68	963,219	9.33
上益城管内計	115.88	31,020	2,417.01	382,099	8,586.70	1,412,989	10.03
八代市	5.15	1,131	21.49	2,526	12,242.38	2,056,128	42.84
氷川町			0.77	125	91.87	14,874	0.81
八代管内計	5.15	1,131	22.26	2,651	12,334.25	2,071,002	43.65

単位：面積ha、蓄積m³

の他	計		未立木地 (伐跡含) 面積	更新困難地 面積	竹林		特殊林 面積
	蓄積	面積			蓄積	面積	
43,882	125,640.54	21,316,032	17,923.52	1,998.85	10,113.57	10,179,310	220.24
44,531	125,452.97	21,364,071	18,109.63	2,001.82	10,083.40	10,152,846	220.09
45,013	125,269.10	21,209,094	18,112.52	1,998.49	10,028.19	10,093,892	220.30
45,793	125,021.28	21,275,658	17,984.62	1,996.63	9,987.38	10,053,546	220.40
42,768	124,909.95	21,356,287	17,876.51	2,006.71	10,082.01	10,154,416	220.19
55	2,497.49	379,610	46.70	24.10	859.62	899,302	0.50
55	2,497.49	379,610	46.70	24.10	859.62	899,302	0.50
	1,403.57	199,919	29.58	0.11	124.66	129,804	
	3,029.82	430,207	64.02	3.74	251.33	261,672	5.20
2,353	1,942.67	282,957	169.43	6.13	172.15	186,746	1.19
2,353	6,376.06	913,083	263.03	9.98	548.14	578,222	6.39
	739.14	101,680	4.62	0.10	45.30	43,191	0.03
215	1,801.33	261,294	1.91	1.12	147.39	144,364	0.69
	248.72	39,985	13.17	2.00	115.12	109,908	
14	1,433.77	223,207	22.66	1.88	407.83	457,256	0.52
	30.08	4,863			1.64	1,508	
	2,020.80	318,050	19.71	0.58	481.81	557,453	0.48
229	6,273.84	949,079	62.07	5.68	1,199.09	1,313,680	1.72
286	2,988.19	471,814	145.55	4.84	923.48	1,038,917	0.60
286	2,988.19	471,814	145.55	4.84	923.48	1,038,917	0.60
2,679	3,357.84	461,757	102.78	24.44	428.97	448,131	0.34
	284.19	42,225	3.05		167.10	176,583	
13	960.74	137,917	315.79	4.82	62.17	59,730	
	193.38	28,547	1.15		30.27	32,980	
2,692	4,796.15	670,446	422.77	29.26	688.51	717,424	0.34
1,432	1,353.91	295,626	6,864.89	668.74	84.57	69,564	
319	1,824.64	265,977	1,580.15	4.46	86.87	77,780	
45	1,978.29	322,764	451.66	0.95	49.20	53,886	
	1,128.65	182,408	767.19	1.31	18.68	15,494	
66	2,279.54	462,798	1,791.19	21.50	147.65	96,056	
	480.89	85,916	613.91	0.89	46.07	51,780	0.33
163	1,255.29	290,823	1,190.11	536.69	174.67	116,792	
2,025	10,301.21	1,906,312	13,259.10	1,234.54	607.71	481,352	0.33
	1,578.20	248,242	141.06	4.97	759.80	810,327	
	-	-					
	632.08	97,979	36.68	6.68	134.96	138,279	0.29
70	888.43	142,099	17.63	2.53	143.23	159,130	
853	8,030.91	1,338,711	1,667.05	64.31	1,368.55	1,414,994	0.27
923	11,129.62	1,827,031	1,862.42	78.49	2,406.54	2,522,730	0.56
5,510	12,311.86	2,065,295	212.69	99.35	307.96	321,014	9.27
85	93.45	15,084	1.75		24.25	25,832	
5,595	12,405.31	2,080,379	214.44	99.35	332.21	346,846	9.27

区分	総数		スギ				ヒノキ	
	面積	蓄積	スギ		ヒノキ			
			面積	蓄積	面積	蓄積		
市町村								
水俣市	10,329.33	4,221,517	4,418.68	2,361,514	4,249.42	1,665,533		
芦北町	15,753.73	4,960,177	4,352.84	2,029,529	7,258.48	2,334,103		
津奈木町	2,158.89	853,240	786.65	454,455	830.55	318,322		
芦北管内計	28,241.95	10,034,934	9,558.17	4,845,498	12,338.45	4,317,958		
人吉市	10,082.75	3,468,711	3,289.39	1,257,725	3,616.89	1,635,354		
錦町	3,092.38	1,371,401	899.27	470,795	1,475.58	754,285		
多良木町	11,006.03	4,058,568	3,329.12	1,508,062	4,063.16	1,815,632		
湯前町	1,400.54	562,869	573.20	245,505	602.72	278,652		
水上村	15,507.93	5,430,108	5,768.00	2,564,687	3,867.56	1,682,271		
相良村	5,635.75	1,923,492	1,524.88	654,735	2,116.08	865,564		
五木村	21,303.09	7,302,999	7,052.89	3,307,091	4,544.09	1,959,579		
山江村	9,325.28	3,077,006	2,667.84	1,267,420	2,173.47	985,670		
球磨村	16,504.33	5,409,925	6,149.69	2,500,148	4,678.53	1,950,895		
あさぎり町	8,153.09	2,962,736	2,014.90	948,668	2,859.82	1,342,717		
球磨管内計	102,011.17	35,567,815	33,269.18	14,724,836	29,997.90	13,270,619		
上天草市	7,349.46	1,460,429	274.98	110,216	917.66	349,144		
天草市	45,381.75	11,422,308	5,426.80	2,197,669	13,863.07	5,398,411		
苓北町	4,135.62	1,049,511	444.92	173,508	1,468.50	564,465		
天草管内計	56,866.83	13,932,248	6,146.70	2,481,393	16,249.23	6,312,020		
全県合計	396,772.61	128,962,156	139,051.43	68,869,973	89,987.79	36,359,924		

令和5年（2023年）4月現在 森林整備課

単位：面積ha、蓄積m³

人工林							
マツ		クヌギ		その他		計	
面積	蓄積	面積	蓄積	面積	蓄積	面積	蓄積
35.28	11,375	60.16	6,909	83.98	7,742	8,847.52	4,053,073
57.65	10,531	144.89	19,942	75.61	4,745	11,889.47	4,398,850
3.49	1,138	12.44	1,560	14.52	1,494	1,647.65	776,969
96.42	23,044	217.49	28,411	174.11	13,981	22,384.64	9,228,892
197.09	54,493	307.61	70,255	195.38	22,804	7,606.36	3,040,631
100.47	28,300	10.50	2,104	7.87	679	2,493.69	1,256,163
481.29	132,154	243.49	57,314	86.68	6,117	8,203.74	3,519,279
13.55	3,601	31.34	6,935	46.84	6,101	1,267.65	540,794
332.06	92,281	201.43	44,546	123.73	10,302	10,292.78	4,394,087
115.09	32,042	84.85	19,251	32.97	2,994	3,873.87	1,574,586
800.23	222,713	537.39	121,850	98.65	15,109	13,033.25	5,626,342
142.93	38,168	228.90	51,152	57.90	6,010	5,271.04	2,348,420
155.44	43,672	200.03	44,163	114.81	6,558	11,298.50	4,545,436
182.70	50,290	186.49	40,698	83.31	7,358	5,327.22	2,389,731
2,520.85	697,714	2,032.03	458,268	848.14	84,032	68,668.10	29,235,469
144.10	29,140	49.70	7,944	27.20	2,424	1,413.64	498,868
201.36	41,775	136.91	22,267	59.74	5,762	19,687.88	7,665,884
42.78	5,540	16.42	2,646	12.90	1,192	1,985.52	747,351
388.24	76,455	203.03	32,857	99.84	9,378	23,087.04	8,912,103
3,992.78	1,055,530	6,235.03	1,102,214	2,410.21	218,228	241,677.24	107,605,869

区 分 市町村	天然林						
	マツ		クヌギ		広葉樹等		そ
	面積	蓄積	面積	蓄積	面積	蓄積	面積
水 俣 市	4.43	1,244	5.70	891	1,197.87	166,268	0.74
芦 北 町	0.40	117	12.46	1,795	3,595.54	558,944	2.54
津 奈 木 町	0.13	19	0.40	54	495.77	76,198	
芦北管内計	4.96	1,380	18.56	2,740	5,289.18	801,410	3.28
人 吉 市	4.17	1,275	20.83	4,500	2,009.72	418,682	11.94
錦 町	4.31	1,238	1.53	374	519.88	113,626	
多良木町	80.16	21,333	27.89	6,094	2,414.76	510,005	14.58
湯 前 町	0.87	243	0.96	194	100.35	21,523	0.41
水 上 村	61.54	19,111	9.25	2,300	4,663.59	1,006,948	53.27
相 良 村	1.20	344	3.75	917	1,651.22	347,645	
五 木 村	72.82	22,736	32.91	6,675	7,595.61	1,637,475	34.21
山 江 村	2.84	870	0.59	144	3,480.61	727,526	3.29
球 磨 村	5.65	1,489	9.93	2,340	4,432.47	858,463	21.72
あさぎり町	171.71	49,754	11.44	2,588	2,456.70	518,055	18.45
球磨管内計	405.27	118,393	119.08	26,126	29,324.91	6,159,948	157.87
上天草市	1,009.36	189,005	12.52	1,948	4,794.23	770,466	0.90
天 草 市	217.76	39,614	12.19	1,785	24,714.93	3,714,949	0.48
苓 北 町	19.52	2,711	0.13	20	2,036.94	299,428	0.01
天草管内計	1,246.64	231,330	24.84	3,753	31,546.10	4,784,843	1.39
全 県 合 計	2,068.91	456,289	9,385.58	1,425,065	113,185.13	19,432,165	270.33

単位：面積ha、蓄積m³

の他 蓄積	計		未立木地 (伐跡含) 面積	更新困難地 面積	竹林		特殊林 面積
	面積	蓄積			面積	蓄積(束)	
41	1,208.74	168,444	101.13	14.54	156.36	167,306	1.04
471	3,610.94	561,327	99.03	8.12	144.21	155,567	1.96
	496.30	76,271	8.22	1.65	4.16	4,383	0.91
512	5,315.98	806,042	208.38	24.31	304.73	327,256	3.91
3,623	2,046.66	428,080	130.82	29.43	269.48	254,375	
	525.72	115,238	25.30	1.62	45.87	44,373	0.18
1,857	2,537.39	539,289	125.91	41.67	97.32	90,764	
115	102.59	22,075	16.32	0.65	13.33	10,630	
7,662	4,787.65	1,036,021	96.67	68.37	261.71	200,077	0.75
	1,656.17	348,906	25.24	21.54	58.93	45,652	
9,771	7,735.55	1,676,657	182.01	143.45	172.84	134,600	35.99
46	3,487.33	728,586	68.96	93.13	403.06	277,357	1.76
2,197	4,469.77	864,489	305.54	4.35	425.86	407,753	0.31
2,608	2,658.30	573,005	67.54	6.52	93.46	83,317	0.05
27,879	30,007.13	6,332,346	1,044.31	410.73	1,841.86	1,548,898	39.04
142	5,817.01	961,561	59.26	15.99	23.93	21,174	19.63
76	24,945.36	3,756,424	256.90	69.32	314.87	332,930	107.42
1	2,056.60	302,160	31.58	0.12	31.32	25,685	30.48
219	32,818.97	5,020,145	347.74	85.43	370.12	379,789	157.53
42,768	124,909.95	21,356,287	17,876.51	2,006.71	10,082.01	10,154,416	220.19

2-4 国有林市町村別面積・蓄積表（林野庁所管分）

区分 市町村	国有林野							
	人工林		天然林		その他		小計	
	面積	蓄積	面積	蓄積	面積	蓄積	面積	蓄積
平成30年度	36,578.57	11,818,295	22,997.95	4,574,344	2,379.38	839	61,955.90	16,393,478
令和元年度	36,429.70	11,873,167	23,002.47	4,639,197	2,521.54	839	61,953.71	16,513,203
令和2年度	36,428.14	11,888,129	23,002.43	4,643,194	2,523.07	839	61,953.64	16,532,162
令和3年度	36,428.14	11,888,129	23,002.43	4,643,194	2,523.07	839	61,953.64	16,532,162
令和4年度	36,212.96	12,456,185	23,169.11	4,787,884	2,587.63	839	61,969.70	17,244,908
熊本市	1,179.68	375,978	345.61	62,755	116.91	-	1,642.20	438,733
熊本管内計	1,179.68	375,978	345.61	62,755	116.91	-	1,642.20	438,733
宇土市	225.39	63,679	190.74	29,127	9.77	-	425.90	92,806
宇城市	178.09	43,446	125.47	20,997	34.11	-	337.67	64,443
美里町	1,151.40	384,065	743.01	149,179	42.96	-	1,937.37	533,244
宇城管内計	1,554.88	491,190	1,059.22	199,303	86.84	-	2,700.94	690,493
玉名市	72.81	22,420	16.99	3,871	1.78	-	91.58	26,291
玉東町	65.86	24,339	2.10	382	2.06	-	70.02	24,721
玉名管内計	138.67	46,759	19.09	4,253	3.84	-	161.60	51,012
山鹿市	1,435.73	540,068	346.95	72,765	77.34	-	1,860.02	612,833
鹿本管内計	1,435.73	540,068	346.95	72,765	77.34	-	1,860.02	612,833
菊池市	1,892.04	663,620	499.02	108,520	157.52	-	2,548.58	772,140
大津町	128.70	45,528	141.43	29,083	37.33	-	307.46	74,611
菊池管内計	2,020.74	709,148	640.45	137,603	194.85	-	2,856.04	846,751
阿蘇市	996.45	338,080	398.55	99,362	44.65	-	1,439.65	437,442
南小国町	223.23	81,146	48.37	10,031	9.84	-	281.44	91,177
小国町	203.93	74,915	137.35	27,545	52.35	-	393.63	102,460
高森町	121.52	34,293	321.52	35,210	347.62	-	790.66	69,503
西原村	348.14	101,429	76.24	11,036	14.09	-	438.47	112,465
南阿蘇村	188.92	56,839	411.03	84,105	10.17	-	610.12	140,944
阿蘇管内計	2,082.19	686,702	1,393.06	267,289	478.72	-	3,953.97	953,991
御船町	384.04	134,774	12.34	1,551	14.91	-	411.29	136,325
益城町	138.83	56,426	20.12	3,418	4.86	-	163.81	59,844
山都町	5,235.51	1,664,199	4,766.97	1,061,040	302.58	-	10,305.06	2,725,239
上益城管内計	5,758.38	1,855,399	4,799.43	1,066,009	322.35	-	10,880.16	2,921,408
八代市	4,725.57	1,747,518	4,767.44	1,030,828	267.30	-	9,760.31	2,778,346
氷川町	56.61	16,217	14.80	3,744	10.81	-	82.22	19,961
八代管内計	4,782.18	1,763,735	4,782.24	1,034,572	278.11	-	9,842.53	2,798,307

単位：面積h a、蓄積m³

官行造林地								合計	
人工林		天然林		その他		小計		面積	蓄積
面積	蓄積	面積	蓄積	面積	蓄積	面積	蓄積		
1,264.11	469,101	20.34	3,435	113.84	-	1,398.29	472,536	63,354.19	16,866,014
1,253.75	471,016	20.34	3,435	114.48	-	1,388.57	474,451	63,342.28	16,987,654
1,256.54	478,548	20.34	3,435	107.69	-	1,384.57	481,983	63,338.21	17,014,145
1,256.54	478,548	20.34	3,435	107.69	-	1,384.57	481,983	63,338.21	17,014,145
1,223.27	471,766	20.34	3,517	140.96	-	1,384.57	475,283	63,354.27	17,720,191
-	-	-	-	-	-	-	-	1,642.20	438,733
-	-	-	-	-	-	-	-	1,642.20	438,733
-	-	-	-	-	-	-	-	425.90	92,806
-	-	-	-	-	-	-	-	337.67	64,443
-	-	-	-	-	-	-	-	1,937.37	533,244
-	-	-	-	-	-	-	-	2,700.94	690,493
-	-	-	-	-	-	-	-	91.58	26,291
-	-	-	-	-	-	-	-	70.02	24,721
-	-	-	-	-	-	-	-	161.60	51,012
127.87	58,700	-	-	1.91	-	129.78	58,700	1,989.80	671,533
127.87	58,700	-	-	1.91	-	129.78	58,700	1,989.80	671,533
17.85	7,757	-	-	0.35	-	18.20	7,757	2,566.78	779,897
17.85	7,757	-	-	0.35	-	18.20	7,757	307.46	74,611
17.85	7,757	-	-	0.35	-	18.20	7,757	2,874.24	854,508
13.09	3,992	-	-	1.10	-	14.19	3,992	1,439.65	437,442
21.50	7,418	-	-	0.12	-	21.62	7,418	295.63	95,169
159.06	40,269	-	-	27.75	-	186.81	40,269	393.63	102,460
193.65	51,679	-	-	28.97	-	222.62	51,679	812.28	76,921
207.84	83,140	2.38	192	40.33	-	250.55	83,332	625.28	152,734
207.84	83,140	2.38	192	40.33	-	250.55	83,332	610.12	140,944
71.85	33,989	12.06	1,486	24.06	-	107.97	35,475	4,176.59	1,005,670
71.85	33,989	12.06	1,486	24.06	-	107.97	35,475	411.29	136,325
71.85	33,989	12.06	1,486	24.06	-	107.97	35,475	163.81	59,844
71.85	33,989	12.06	1,486	24.06	-	107.97	35,475	10,555.61	2,808,571
71.85	33,989	12.06	1,486	24.06	-	107.97	35,475	11,130.71	3,004,740
71.85	33,989	12.06	1,486	24.06	-	107.97	35,475	9,868.28	2,813,821
71.85	33,989	12.06	1,486	24.06	-	107.97	35,475	82.22	19,961
71.85	33,989	12.06	1,486	24.06	-	107.97	35,475	9,950.50	2,833,782

区 分	国有林野							
	人工林		天然林		その他		小計	
	面積	蓄積	面積	蓄積	面積	蓄積	面積	蓄積
市町村								
水 俣 市	1,257.39	441,421	413.53	81,742	84.33	839	1,755.25	524,002
芦 北 町	2,033.99	704,151	423.20	65,647	124.12		2,581.31	769,798
津 奈 木 町	5.72	2,848	10.32	2,763	16.23		32.27	5,611
芦北管内計	3,297.10	1,148,420	847.05	150,152	224.68	839	4,368.83	1,299,411
人 吉 市	4,273.28	1,229,306	1,386.80	253,297	202.31		5,862.39	1,482,603
錦 町	985.15	356,190	746.66	148,897	41.16		1,772.97	505,087
多良木町	1,407.67	561,237	682.61	134,383	90.66		2,180.94	695,620
湯 前 町	1,464.92	558,448	632.25	137,606	89.84		2,187.01	696,054
水 上 村	742.82	275,367	1,131.86	246,969	70.64		1,945.32	522,336
相 良 村	692.03	236,235	553.71	129,464	59.11		1,304.85	365,699
五 木 村	1,222.69	487,733	1,253.21	260,474	50.54		2,526.44	748,207
山 江 村	759.85	254,446	314.87	66,201	26.8		1,101.52	320,647
球 磨 村	1,121.80	392,974	435.55	74,356	44.30		1,601.65	467,330
あさぎり町	987.99	379,800	1,306.88	253,831	88.20		2,383.07	633,631
球磨管内計	13,658.20	4,731,736	8,444.40	1,705,478	763.56	-	22,866.16	6,437,214
上 天 草 市	5.67	2,022	61.20	9,228	29.92		96.79	11,250
天 草 市	299.54	105,028	430.41	78,477	10.51		740.46	183,505
苓 北 町								
天草管内計	305.21	107,050	491.61	87,705	40.43	-	837.25	194,755
全 県 合 計	36,212.96	12,456,185	23,169.11	4,787,884	2,587.63	839	61,969.70	17,244,908

資料：九州森林管理局

単位：面積h a、蓄積m³

官行造林地								合計	
人工林		天然林		その他		小計		面積	蓄積
面積	蓄積	面積	蓄積	面積	蓄積	面積	蓄積		
								1,755.25	524,002
								2,581.31	769,798
								32.27	5,611
-	-	-	-	-	-	-	-	4,368.83	1,299,411
								5,862.39	1,482,603
								1,772.97	505,087
48.69	26,506			0.77		49.46	26,506	2,230.40	722,126
								2,187.01	696,054
51.48	17,374	0.82	68	1.14		53.44	17,442	1,998.76	539,778
43.88	21,975			0.23		44.11	21,975	1,348.96	387,674
5.00	3,290			20.68		25.68	3,290	2,552.12	751,497
81.09	30,058			1.96		83.05	30,058	1,184.57	350,705
72.61	36,219	4.93	1,756	3.08		80.62	37,975	1,682.27	505,305
								2,383.07	633,631
302.75	135,422	5.75	1,824	27.86	-	336.36	137,246	23,202.52	6,574,460
144.46	41,941	0.15	15	10.05		154.66	41,956	251.45	53,206
142.92	52,942			7.16		150.08	52,942	890.54	236,447
14.08	6,196			0.27		14.35	6,196	14.35	6,196
301.46	101,079	0.15	15	17.48	-	319.09	101,094	1,156.34	295,849
1,223.27	471,766	20.34	3,517	140.96	-	1,384.57	475,283	63,354.27	17,720,191

2-5 民有林林種・樹種別齡級構成

林種・樹種／齡級 ^(※)		I	II	III	IV	V	VI	VII	
面積	人工林	スギ	1,818.81	3,630.47	2,220.05	1,689.99	943.35	1,010.66	1,114.83
		ヒノキ	196.75	520.47	798.07	2,044.59	1,971.03	2,022.74	3,672.38
		マツ	0.23	0.02	2.33	22.60	26.74	6.48	1.97
		クヌギ	49.13	124.49	156.99	159.33	213.75	247.13	544.51
		その他針葉樹	2.63	1.94	4.39	12.78	4.19	15.78	7.93
		その他広葉樹	133.82	299.39	324.70	501.17	425.58	208.83	287.44
		計	2,201.37	4,576.78	3,506.53	4,430.46	3,584.64	3,511.62	5,629.06
	天然林	マツ			0.03		0.34	1.23	0.15
		クヌギ	73.03	155.35	212.58	141.46	92.21	113.99	237.09
		広葉樹等	24.91	417.78	435.41	906.44	978.74	409.72	461.34
		その他針葉樹							
		その他広葉樹	24.23	0.03	7.08	2.91	78.52	21.49	2.14
	計	122.17	573.16	655.10	1,050.81	1,149.81	546.43	700.72	
計	合計	2,323.54	5,149.94	4,161.63	5,481.27	4,734.45	4,058.05	6,329.78	
蓄積	人工林	スギ			93,421	145,110	136,551	208,395	315,556
		ヒノキ			30,844	155,701	249,307	380,075	931,069
		マツ			121	1,795	3,135	856	347
		クヌギ	14	6,913	15,277	20,047	27,472	36,634	94,332
		その他針葉樹			153	1,020	486	2,460	1,453
		その他広葉樹		9,418	18,343	41,905	45,662	25,786	40,933
		計	14	16,331	158,159	365,578	462,613	654,206	1,383,690
	天然林	マツ			1		41	172	23
		クヌギ		7,712	15,805	14,540	11,233	14,493	38,697
		広葉樹等		13,918	22,917	79,995	110,878	51,439	66,989
		その他針葉樹							
		その他広葉樹		1	325	256	9,634	2,810	292
	計	-	21,631	39,048	94,791	131,786	68,914	106,001	
計	合計	-	37,962	197,207	460,369	594,399	723,120	1,489,691	

その他	伐採跡地	面積	1,225.97
	未立木地	面積	16,650.54
	更新困難地	面積	2,006.71
	竹林	面積	10,082.01
		蓄積(束)	10,154,416
	特殊林	面積	220.19
	その他計	面積	30,185.42
総合計	面積	396,772.61	
	蓄積	128,962,156	

森林整備課「熊本県民有林資源調査書(令和5年(2023年)4月)」

※齡級: 林齡を5年毎に区切ったもの。1~5年生をI齡級、6~10年生をII齡級、以下III齡級、IV齡級・・・と称する。

单位 面積:ha、蓄積m³

VIII	IX	X	XI	XII	XIII	XIV	XV	XVI
1,890.94	6,143.87	10,245.65	17,097.14	24,342.38	28,523.79	19,520.69	8,825.90	3,835.42
3,162.10	7,183.68	13,917.49	18,220.69	14,684.39	10,970.77	5,297.95	1,751.12	993.34
4.99	5.33	16.16	143.89	878.82	1,874.87	613.35	257.52	50.71
1,293.53	1,024.69	929.02	704.39	418.62	193.27	89.57	49.61	13.24
0.13		1.74	2.02	3.25	0.81	2.04		0.89
34.00	11.39	26.70	25.00	17.19	10.79	4.09	4.79	3.39
6,385.69	14,368.96	25,136.76	36,193.13	40,344.65	41,574.30	25,527.69	10,888.94	4,896.99
5.29	12.54	11.02	104.56	299.15	632.96	569.73	174.87	62.17
217.39	492.94	1,286.23	2,215.07	2,157.89	1,206.57	482.94	231.45	42.15
1,447.00	2,035.08	3,143.79	6,520.12	13,317.25	25,559.60	24,481.56	16,289.51	6,685.61
			1.96		0.42	2.18		0.58
0.42	11.04	10.45	6.87	5.14	15.29	10.38	18.08	2.14
1,670.10	2,551.60	4,451.49	8,848.58	15,779.43	27,414.84	25,546.79	16,713.91	6,792.65
8,055.79	16,920.56	29,588.25	45,041.71	56,124.08	68,989.14	51,074.48	27,602.85	11,689.64
685,719	2,594,953	4,804,507	8,581,376	12,894,344	15,554,194	11,208,398	5,210,242	2,338,813
1,008,634	2,610,618	5,520,974	7,874,053	6,845,895	5,322,459	2,670,540	897,877	502,468
860	1,245	3,263	34,809	226,391	505,211	165,742	72,754	13,336
247,252	195,897	176,673	126,188	79,785	38,571	17,577	10,759	2,813
32		329		847	215	583		186
5,502	1,958	3,626	4,075	2,874	1,624	696	746	573
1,947,999	5,404,671	10,509,372	16,620,501	20,050,136	21,422,274	14,063,536	6,192,378	2,858,189
1,208	2,336	2,066	20,350	61,670	132,892	120,058	41,433	15,894
35,691	81,382	199,464	333,617	337,889	200,582	80,930	39,808	7,366
211,224	304,175	495,230	1,102,733	2,245,624	4,357,113	4,215,675	2,886,021	1,179,620
			508		117	630		155
65	1,857	1,665	1,105	826	3,142	1,898	3,916	409
248,188	389,750	698,425	1,458,313	2,646,009	4,693,846	4,419,191	2,971,178	1,203,444
2,196,187	5,794,421	11,207,797	18,078,814	22,696,145	26,116,120	18,482,727	9,163,556	4,061,633

単位 面積:ha、蓄積m³

林種・樹種/年齢 ^(※)		XVII	XVIII	XIX	XX以上	合計	
面積	人工林	スギ	2,248.77	1,273.62	1,129.48	1,545.62	139,051.43
		ヒノキ	774.24	608.48	594.92	602.59	89,987.79
		マツ	26.42	20.74	7.90	31.71	3,992.78
		クスギ	15.19	7.96		0.61	6,235.03
		その他針葉樹		0.40	1.15		62.07
		その他広葉樹	0.98	5.74	1.15	22.00	2,348.14
		計	3,065.60	1,916.94	1,734.60	2,202.53	241,677.24
	天然林	マツ	25.96	55.20	16.90	96.81	2,068.91
		クスギ	13.77	11.50	1.11	0.86	9,385.58
		広葉樹等	4,761.77	2,507.05	1,241.35	1,561.10	113,185.13
		その他針葉樹	5.31		1.13	24.61	36.19
		その他広葉樹	7.77	0.29		9.87	234.14
計		4,814.58	2,574.04	1,260.49	1,693.25	124,909.95	
計	合計	7,880.18	4,490.98	2,995.09	3,895.78	366,587.19	
蓄積	人工林	スギ	1,429,421	861,433	772,864	1,034,676	68,869,973
		ヒノキ	395,931	315,688	321,618	326,173	36,359,924
		マツ	7,823	5,752	2,139	9,951	1,055,530
		クスギ	3,853	2,001		156	1,102,214
		その他針葉樹		116	367		8,247
		その他広葉樹	193	790	283	4,994	209,981
		計	1,837,221	1,185,780	1,097,271	1,375,950	107,605,869
	天然林	マツ	7,515	16,370	4,967	29,293	456,289
		クスギ	2,499	2,928	279	150	1,425,065
		広葉樹等	962,944	533,021	263,256	329,393	19,432,165
		その他針葉樹	1,641		361	7,974	11,386
		その他広葉樹	1,477	70		1,634	31,382
計		976,076	552,389	268,863	368,444	21,356,287	
計	合計	2,813,297	1,738,169	1,366,134	1,744,394	128,962,156	

民有林(人工林+天然林) 齡級構成

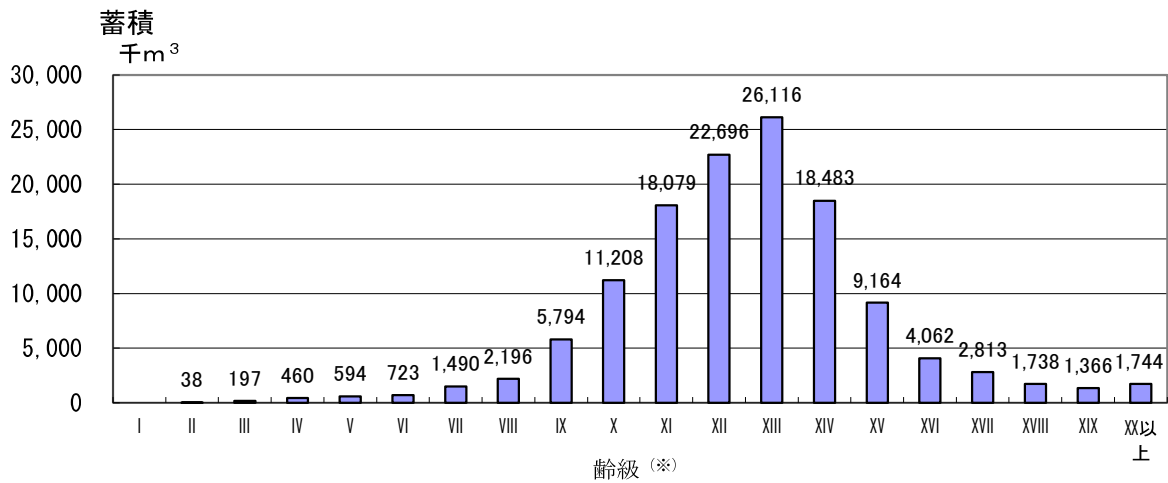
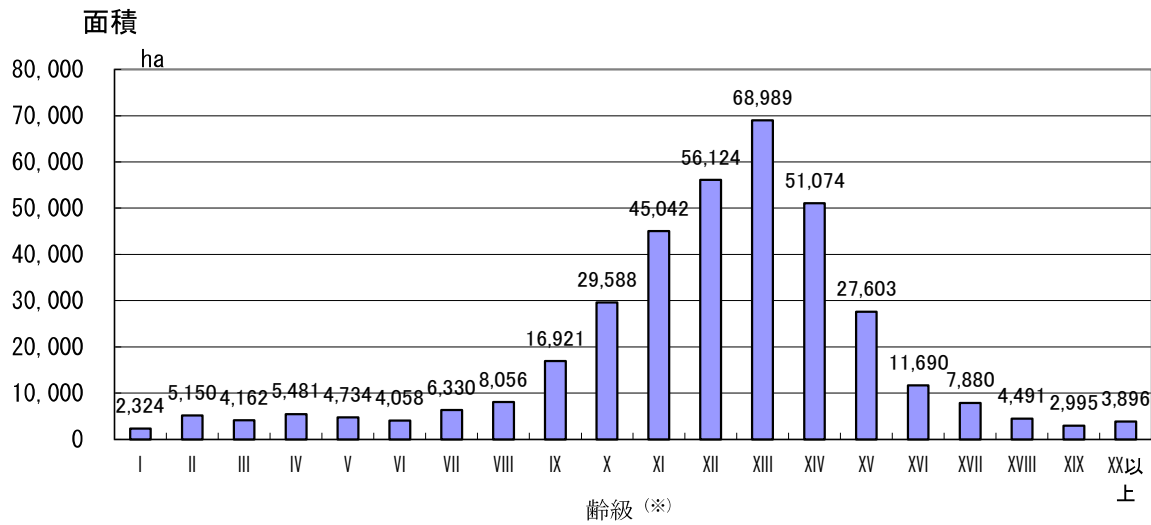

※齡級: 林齡を5年毎に区切ったもの。1～5年生をI齡級、6～10年生をII齡級、以下III齡級、IV齡級・・・と称する。

3 治山・保安林・自然公園

3-1 概 要

(1) 治 山

森林の有する公益的機能を最大限に発揮させるため、荒廃林地及び荒廃のおそれがある大きい林地に対して、治山ダム、土留工及び落石防止施設等の治山施設を整備し、森林を維持造成することにより、災害の防止と森林の各種公益的機能の向上を図る。

治山事業費の推移

(単位：千円)

事業区分			平成30年度	令和元年度	令和2年度	令和3年度	令和4年度
補助金事業	山地治山	復旧治山	974,355	1,183,084	953,944	561,841	695,406
		山地総合	133,170	312,750	205,879	65,615	97,820
		緊急総合	289,647	45,240	—	421,751	265,460
		緊急総合	75,489	204,209	354,954	163,809	207,002
		緊急予防	85,700	95,122	72,429	52,530	38,759
		防災林造成	64,302	74,750	105,425	103,644	48,499
		緊急機能強化	—	—	—	53,200	—
		流域保全総合治山	—	—	—	—	210,103
	小計		1,622,663	1,915,155	1,692,631	1,422,390	1,563,049
	治山激甚災害対策特別緊急		3,250,458	2,555,124	902,641	2,144,036	2,172,581
水源地域整備	水源流域広域保全	—	—	—	—	—	
	水源流域地域保全	—	—	—	—	—	
	奥地保安林保全緊急対策	—	63,423	—	54,112	—	
	水源の里保全緊急整備	35,474	132,793	59,719	—	—	
	水源森林再生対策	228,596	529,611	128,885	261,760	—	
	小計	264,070	725,827	188,604	315,872	—	
保安林整備	保安林改良	42,670	83,396	43,016	58,443	45,595	
	保育	51,499	52,536	72,060	65,791	72,618	
	小計	94,169	135,932	115,076	124,234	118,213	
災害関連	林地荒廃防止施設災害復旧	124,335	37,211	736,012	—	739,835	
	災害関連緊急治山	833,182	606,980	7,538,494	360,925	1,317,887	
	小計	957,517	644,191	8,274,506	360,925	2,057,722	
補助金事業計			6,188,877	5,976,229	11,173,458	4,367,457	5,911,565
交付金事業	予防治山	481,396	297,564	276,643	242,612	124,806	
	地域防災対策総合治山	—	—	—	—	—	
	林地荒廃防止	401,729	664,283	957,456	1,624,884	1,413,089	
	施設機能強化	114,685	200,179	409,516	128,647	374,485	
	土砂流出防止林造成	—	—	—	—	—	
	漁場保全の森づくり	16,900	11,234	18,782	9,931	66,787	
	交付金事業計	1,014,710	1,173,260	1,662,397	2,006,074	1,979,167	
補助治山事業計			7,203,587	7,149,489	12,835,855	6,373,531	7,890,732
単県治山(県営・施設管理・市町村営)計			325,379	194,179	967,987	345,578	497,000
林地崩壊防止事業(市町村営)計			77,507	—	196,467	—	—
合計			7,606,473	7,343,668	14,000,309	6,719,109	8,387,732

(2) 保安林

森林法に基づき、各流域毎に地域森林計画が策定され、水源かん養、災害の防備等の公益的機能を発揮させる必要のある森林を計画的に保安林に指定している。

令和4年度末の保安林の現況等は次のとおり。

1) 保安林面積の推移（実面積：兼種指定されている保安林の重複を除いた面積）

単位：ha

民・国別	年度	H29	H30	R1	R2	R3	R4
国有林		58,188	58,187	58,186	58,181	58,181	58,174
民有林		110,536	111,344	111,683	112,255	112,531	112,707
計		168,724	169,531	169,869	170,436	170,712	170,881

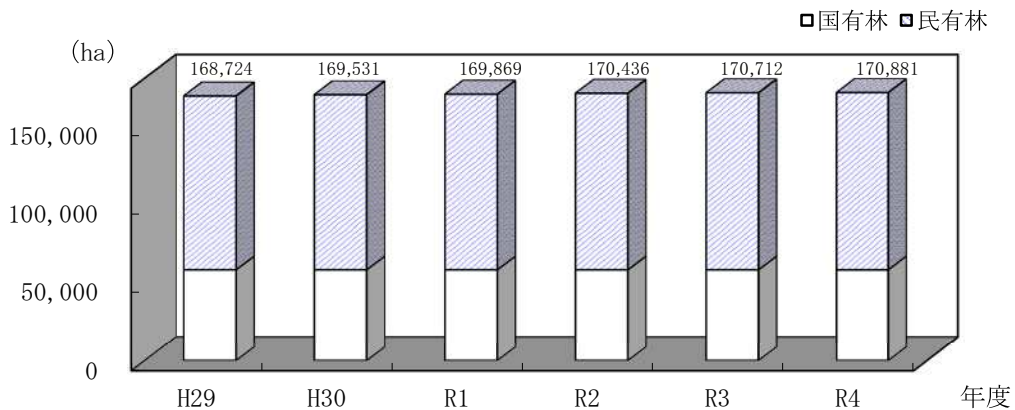

2) 保安林面積の割合（実面積）

単位：ha

	林野面積	保安林	普通林
国有林	63,565	58,174	5,391
民有林	396,773	112,707	284,066
計	460,338	170,881	289,457

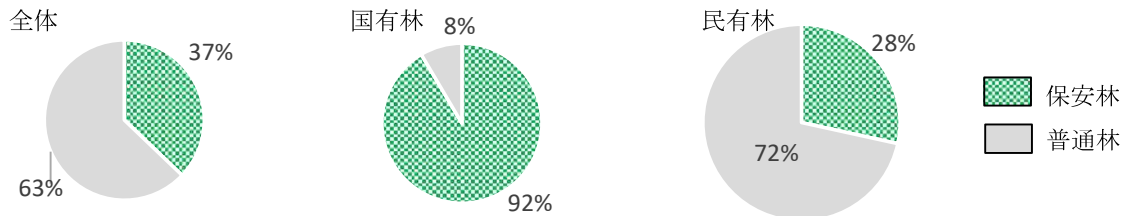

3) 保安林種別の現況面積（延べ面積：兼種指定されている保安林の面積を含む）

単位：ha

区分	水源かん養	土砂流出防備	土砂崩壊防備	その他	計
国有林	55,602	2,931	3	3,647	62,183
民有林	91,275	19,575	700	5,692	117,242
計	146,877	22,506	703	9,339	179,425

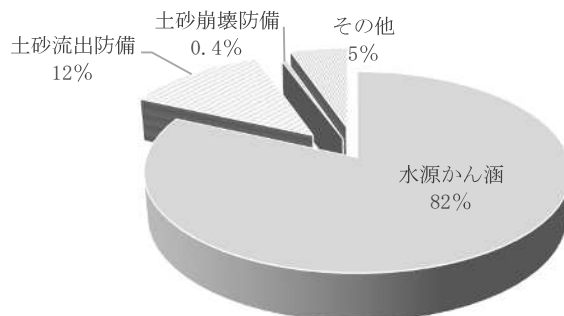

3-2 治山事業実績表

区分	山地治山											
	復旧治山		山地総合		緊急総合		緊急予防		防災林造成		保安林緊急改良	
	件数	事業費	件数	事業費	件数	事業費	件数	事業費	件数	事業費	件数	事業費
平成30年度	13	974,355	1	133,170	4	289,647	2	75,489	4	85,700	5	64,302
令和元年度	15	1,183,084	5	312,750	1	45,240	4	204,209	3	95,122	6	74,750
令和2年度	14	953,944	5	205,879	—	—	6	354,954	3	72,429	6	105,425
令和3年度	9	561,841	1	65,615	4	421,751	4	163,809	3	52,530	6	103,644
令和4年度	10	695,406	2	97,820	3	265,460	3	207,002	2	38,759	3	48,499
熊本市	—	—	—	—	—	—	—	—	—	—	—	—
熊本管内計	—	—	—	—	—	—	—	—	—	—	—	—
宇土市	—	—	—	—	—	—	—	—	—	—	—	—
宇城市	—	—	—	—	—	—	—	—	—	—	—	—
美里町	1	97,838	—	—	—	—	—	—	—	—	—	—
宇城管内計	1	97,838	—	—	—	—	—	—	—	—	—	—
荒尾市	—	—	—	—	—	—	—	—	—	—	—	—
玉名市	—	—	—	—	—	—	—	—	—	—	1	9,441
玉東町	—	—	—	—	—	—	—	—	—	—	—	—
南関町	—	—	—	—	—	—	—	—	—	—	—	—
長洲町	—	—	—	—	—	—	—	—	—	—	—	—
和水町	—	—	—	—	1	87,023	—	—	—	—	—	—
玉名管内計	—	—	—	—	1	87,023	—	—	—	—	1	9,441
山鹿市	2	100,182	—	—	—	—	—	—	—	—	—	—
鹿本管内計	2	100,182	—	—	—	—	—	—	—	—	—	—
菊池市	1	94,265	—	—	—	—	—	—	—	—	—	—
合志市	—	—	—	—	—	—	—	—	—	—	—	—
大津町	—	—	—	—	—	—	—	—	—	—	—	—
菊陽町	—	—	—	—	—	—	—	—	—	—	—	—
菊池管内計	1	94,265	—	—	—	—	—	—	—	—	—	—
阿蘇市	—	—	—	—	—	—	—	—	—	—	—	—
南小国町	—	—	—	—	—	—	—	—	—	—	—	—
小国町	—	—	—	—	1	72,335	—	—	—	—	—	—
産山村	—	—	—	—	—	—	1	87,397	—	—	—	—
高森町	—	—	—	—	—	—	—	—	—	—	—	—
南阿蘇村	1	113,129	—	—	—	—	—	—	—	—	—	—
西原村	—	—	—	—	—	—	—	—	—	—	—	—
阿蘇管内計	1	113,129	—	—	1	72,335	1	87,397	—	—	—	—
御船町	—	—	1	50,322	—	—	—	—	—	—	—	—
嘉島町	—	—	—	—	—	—	—	—	—	—	—	—
益城町	—	—	—	—	—	—	—	—	—	—	—	—
甲佐町	—	—	—	—	—	—	—	—	—	—	—	—
山都町	—	—	1	47,498	—	—	—	—	—	—	—	—
上益城管内計	—	—	2	97,820	—	—	—	—	—	—	—	—

件数単位：箇所、事業費単位：千円

緊急機能強化		山地治山		治山激甚災害 対策特別緊急		水源地域整備									
緊急機能強化		流域保全総合治山		治山激甚災害 対策特別緊急		水源流域広域保全		水源流域地域保全		奥地保安林保全緊急対策		水源の里保全緊急整備		水源森林再生対策	
件数	事業費	件数	事業費	件数	事業費	件数	事業費	件数	事業費	件数	事業費	件数	事業費	件数	事業費
—	—	—	—	27	3,250,458	—	—	—	—	—	—	1	35,474	4	228,596
—	—	—	—	26	2,555,124	—	—	—	—	1	63,423	1	132,793	9	529,611
—	—	—	—	10	902,641	—	—	—	—	—	—	1	59,719	2	128,885
2	53,200	—	—	35	2,144,036	—	—	—	—	1	54,112	—	—	2	261,760
—	—	4	210,103	23	2,172,581	—	—	—	—	—	—	—	—	—	—
—	—	—	—	—	—	—	—	—	—	—	—	—	—	—	—
—	—	—	—	—	—	—	—	—	—	—	—	—	—	—	—
—	—	—	—	—	—	—	—	—	—	—	—	—	—	—	—
—	—	—	—	—	—	—	—	—	—	—	—	—	—	—	—
—	—	—	—	—	—	—	—	—	—	—	—	—	—	—	—
—	—	—	—	—	—	—	—	—	—	—	—	—	—	—	—
—	—	—	—	—	—	—	—	—	—	—	—	—	—	—	—
—	—	—	—	—	—	—	—	—	—	—	—	—	—	—	—
—	—	—	—	3	112,227	—	—	—	—	—	—	—	—	—	—
—	—	—	—	—	—	—	—	—	—	—	—	—	—	—	—
—	—	—	—	—	—	—	—	—	—	—	—	—	—	—	—
—	—	—	—	—	—	—	—	—	—	—	—	—	—	—	—
—	—	—	—	3	112,227	—	—	—	—	—	—	—	—	—	—
—	—	—	—	—	—	—	—	—	—	—	—	—	—	—	—
—	—	—	—	—	—	—	—	—	—	—	—	—	—	—	—
—	—	—	—	—	—	—	—	—	—	—	—	—	—	—	—
—	—	—	—	—	—	—	—	—	—	—	—	—	—	—	—
—	—	—	—	—	—	—	—	—	—	—	—	—	—	—	—
—	—	—	—	—	—	—	—	—	—	—	—	—	—	—	—
—	—	—	—	1	161,012	—	—	—	—	—	—	—	—	—	—
—	—	—	—	—	—	—	—	—	—	—	—	—	—	—	—
—	—	—	—	—	—	—	—	—	—	—	—	—	—	—	—
—	—	—	—	—	—	—	—	—	—	—	—	—	—	—	—
—	—	—	—	—	—	—	—	—	—	—	—	—	—	—	—
—	—	—	—	—	—	—	—	—	—	—	—	—	—	—	—
—	—	—	—	1	161,012	—	—	—	—	—	—	—	—	—	—
—	—	—	—	—	—	—	—	—	—	—	—	—	—	—	—
—	—	—	—	—	—	—	—	—	—	—	—	—	—	—	—
—	—	—	—	—	—	—	—	—	—	—	—	—	—	—	—
—	—	—	—	—	—	—	—	—	—	—	—	—	—	—	—

区 分	保安林整備				林地荒廃防止 施設災害復旧		災害関連 緊急治山		予防治山	
	保安林改良		保育		件数	事業費	件数	事業費	件数	事業費
市町村	件数	事業費	件数	事業費						
平成30年度	8	42,670	17	51,499	5	124,335	11	833,182	16	481,396
令和元年度	14	83,396	19	52,536	2	37,211	12	606,980	9	297,564
令和2年度	12	43,016	16	72,060	16	736,012	114	7,538,494	7	276,643
令和3年度	17	58,443	14	65,791	—	—	8	360,925	6	242,612
令和4年度	13	45,595	16	72,618	13	739,835	10	1,317,887	4	142,806
熊本市	—	—	—	—	—	—	—	—	—	—
熊本管内計	—	—	—	—	—	—	—	—	—	—
宇土市	1	2,483	—	—	—	—	—	—	—	—
宇城市	—	—	—	—	—	—	—	—	—	—
美里町	1	2,345	—	—	2	74,178	—	—	—	—
宇城管内計	2	4,828	—	—	2	74,178	—	—	—	—
荒尾市	—	—	—	—	—	—	—	—	—	—
玉名市	—	—	—	—	—	—	—	—	—	—
玉東町	—	—	—	—	—	—	—	—	—	—
南関町	—	—	—	—	—	—	—	—	—	—
長洲町	—	—	—	—	—	—	—	—	—	—
和水町	—	—	—	—	—	—	—	—	—	—
玉名管内計	—	—	—	—	—	—	—	—	—	—
山鹿市	2	3,897	2	18,623	1	11,138	—	—	—	—
山鹿管内計	2	3,897	2	18,623	1	11,138	—	—	—	—
菊池市	1	4,917	1	256	—	—	—	—	—	—
合志市	—	—	—	—	—	—	—	—	—	—
大津町	1	12,914	—	—	—	—	—	—	—	—
菊陽町	—	—	—	—	—	—	—	—	—	—
菊池管内計	2	17,831	1	256	—	—	—	—	—	—
阿蘇市	—	—	—	—	—	—	—	—	—	—
南小国町	—	—	—	—	—	—	—	—	—	—
小国町	1	2,244	—	—	1	52,879	—	—	—	—
産山村	—	—	—	—	—	—	—	—	—	—
高森町	—	—	1	250	—	—	—	—	—	—
南阿蘇村	—	—	—	—	—	—	—	—	—	—
西原村	—	—	—	—	—	—	—	—	—	—
阿蘇管内計	1	2,244	1	250	1	52,879	—	—	—	—
御船町	—	—	—	—	—	—	—	—	—	—
嘉島町	—	—	—	—	—	—	—	—	—	—
益城町	—	—	—	—	—	—	—	—	—	—
甲佐町	—	—	—	—	—	—	—	—	—	—
山都町	1	6,160	—	—	—	—	1	138,070	—	—
上益城管内計	1	6,160	—	—	—	—	1	138,070	—	—

件数単位：箇所、事業費単位：千円

地域防災対策 総合治山		林地荒廃防止		施設機能強化		土砂流出 防止林造成		漁場保全の森づくり	
件数	事業費	件数	事業費	件数	事業費	件数	事業費	件数	事業費
—	—	11	401,729	1	114,685	—	—	3	16,900
—	—	20	664,283	4	200,179	—	—	2	11,234
—	—	19	957,456	7	409,516	—	—	3	18,782
—	—	33	1,624,884	5	128,647	—	—	1	9,931
—	—	30	1,413,089	8	374,485	—	—	6	66,787
—	—	—	—	—	—	—	—	—	—
—	—	—	—	—	—	—	—	—	—
—	—	—	—	1	48,182	—	—	—	—
—	—	—	—	1	48,182	—	—	—	—
—	—	—	—	—	—	—	—	—	—
—	—	—	—	—	—	—	—	—	—
—	—	—	—	—	—	—	—	—	—
—	—	2	37,180	—	—	—	—	—	—
—	—	2	37,180	—	—	—	—	—	—
—	—	5	187,250	1	22,671	—	—	—	—
—	—	5	187,250	1	22,671	—	—	—	—
—	—	1	70,003	—	—	—	—	—	—
—	—	—	—	—	—	—	—	—	—
—	—	—	—	—	—	—	—	—	—
—	—	—	—	—	—	—	—	—	—
—	—	1	70,003	—	—	—	—	—	—
—	—	—	—	1	107,684	—	—	—	—
—	—	—	—	—	—	—	—	—	—
—	—	—	—	—	—	—	—	—	—
—	—	—	—	1	50,786	—	—	—	—
—	—	—	—	—	—	—	—	—	—
—	—	—	—	—	—	—	—	—	—
—	—	—	—	2	158,470	—	—	—	—
—	—	1	48,167	—	—	—	—	—	—
—	—	—	—	—	—	—	—	—	—
—	—	1	134,014	—	—	—	—	—	—
—	—	—	—	—	—	—	—	—	—
—	—	4	131,421	1	17,566	—	—	—	—
—	—	6	313,602	1	17,566	—	—	—	—

件数単位：箇所、事業費単位：千円

区分 市町村	単県治山 (県営)		森林保全施設 管理整備		単県治山 (市町村営)		林地崩壊防止	
	件数	事業費	件数	事業費	件数	事業費	件数	事業費
平成30年度	30	232,053	2	17,400	13	75,926	1	77,507
令和元年度	30	143,059	3	19,136	9	31,984	—	—
令和2年度	133	741,571	2	19,136	41	207,280	3	196,467
令和3年度	22	223,025	2	18,885	8	103,668	—	—
令和4年度	47	449,130	2	17,975	5	29,895	—	—
熊本市	—	—	—	—	—	—	—	—
熊本管内計	—	—	—	—	—	—	—	—
宇土市	—	—	—	—	—	—	—	—
宇城市	—	—	—	—	—	—	—	—
美里町	1	1,800	1	11,500	—	—	—	—
宇城管内計	1	1,800	1	11,500	—	—	—	—
荒尾市	—	—	—	—	—	—	—	—
玉名市	—	—	—	—	—	—	—	—
玉東町	—	—	—	—	—	—	—	—
南関町	1	2,050	—	—	—	—	—	—
長洲町	—	—	—	—	—	—	—	—
和水町	1	261	—	—	—	—	—	—
玉名管内計	2	2,311	—	—	—	—	—	—
山鹿市	7	13,104	—	—	—	—	—	—
山鹿管内計	7	13,104	—	—	—	—	—	—
菊池市	2	7,321	—	—	—	—	—	—
合志市	—	—	—	—	—	—	—	—
大津町	—	—	—	—	—	—	—	—
菊陽町	—	—	—	—	—	—	—	—
菊池管内計	2	7,321	—	—	—	—	—	—
阿蘇市	1	28,097	—	—	—	—	—	—
南小国町	1	3,013	—	—	—	—	—	—
小国町	1	15,015	—	—	1	2,580	—	—
産山村	2	12,092	—	—	—	—	—	—
高森町	1	9,651	—	—	—	—	—	—
南阿蘇村	—	—	—	—	—	—	—	—
西原村	—	—	—	—	—	—	—	—
阿蘇管内計	6	67,868	—	—	1	2,580	—	—
御船町	—	—	—	—	—	—	—	—
嘉島町	—	—	—	—	—	—	—	—
益城町	—	—	—	—	—	—	—	—
甲佐町	—	—	—	—	—	—	—	—
山都町	6	43,619	—	—	1	4,455	—	—
上益城管内計	6	43,619	—	—	1	4,455	—	—

区 分 市町村	山地治山											
	復旧治山		山地総合		緊急総合		緊急予防		防災林造成		保安林緊急改良	
	件数	事業費	件数	事業費	件数	事業費	件数	事業費	件数	事業費	件数	事業費
八 代 市	2	65,579	—	—	—	—	—	—	—	—	—	—
氷 川 町	—	—	—	—	—	—	—	—	—	—	—	—
八代管内計	2	65,579	—	—	—	—	—	—	—	—	—	—
水 俣 市	—	—	—	—	—	—	—	—	—	—	—	—
芦 北 町	1	62,007	—	—	—	—	1	83,940	1	22,886	—	—
津 奈 木 町	—	—	—	—	—	—	—	—	—	—	—	—
芦北管内計	1	62,007	—	—	—	—	1	83,940	1	22,886	—	—
人 吉 市	—	—	—	—	—	—	—	—	—	—	—	—
錦 町	—	—	—	—	—	—	—	—	—	—	—	—
多 良 木 町	1	68,906	—	—	—	—	—	—	—	—	—	—
湯 前 町	—	—	—	—	—	—	—	—	—	—	—	—
水 上 村	—	—	—	—	1	106,102	—	—	—	—	2	39,058
相 良 村	—	—	—	—	—	—	—	—	1	15,873	—	—
五 木 村	—	—	—	—	—	—	—	—	—	—	—	—
山 江 村	—	—	—	—	—	—	—	—	—	—	—	—
球 磨 村	—	—	—	—	—	—	—	—	—	—	—	—
あさぎり町	—	—	—	—	—	—	—	—	—	—	—	—
球磨管内計	1	68,906	—	—	1	106,102	—	—	1	15,873	2	39,058
上 天 草 市	—	—	—	—	—	—	—	—	—	—	—	—
天 草 市	1	93,500	—	—	—	—	1	35,665	—	—	—	—
苓 北 町	—	—	—	—	—	—	—	—	—	—	—	—
天草管内計	1	93,500	—	—	—	—	1	35,665	—	—	—	—
全 県 合 計	10	695,406	2	97,820	3	265,460	3	207,002	2	38,759	3	48,499

		山地治山		治山激甚災害 対策特別緊急		水源地域整備									
緊急機能強化		流域保全総合治山				水源流域広域保全		水源流域地域保全		奥地保安林保全緊急対策		水源の里保全緊急整備		水源森林再生対策	
件数	事業費	件数	事業費	件数	事業費	件数	事業費	件数	事業費	件数	事業費	件数	事業費	件数	事業費
—	—	—	—	4	302,602	—	—	—	—	—	—	—	—	—	—
—	—	—	—	—	—	—	—	—	—	—	—	—	—	—	—
—	—	—	—	4	302,602	—	—	—	—	—	—	—	—	—	—
—	—	—	—	—	—	—	—	—	—	—	—	—	—	—	—
—	—	—	—	4	335,520	—	—	—	—	—	—	—	—	—	—
—	—	—	—	—	—	—	—	—	—	—	—	—	—	—	—
—	—	—	—	4	335,520	—	—	—	—	—	—	—	—	—	—
—	—	—	—	—	—	—	—	—	—	—	—	—	—	—	—
—	—	—	—	—	—	—	—	—	—	—	—	—	—	—	—
—	—	1	43,550	1	35	—	—	—	—	—	—	—	—	—	—
—	—	—	—	1	195,563	—	—	—	—	—	—	—	—	—	—
—	—	—	—	1	57,447	—	—	—	—	—	—	—	—	—	—
—	—	1	50,874	2	494,733	—	—	—	—	—	—	—	—	—	—
—	—	—	—	1	187,142	—	—	—	—	—	—	—	—	—	—
—	—	—	—	5	326,300	—	—	—	—	—	—	—	—	—	—
—	—	2	115,679	—	—	—	—	—	—	—	—	—	—	—	—
—	—	4	210,103	11	1,261,220	—	—	—	—	—	—	—	—	—	—
—	—	—	—	—	—	—	—	—	—	—	—	—	—	—	—
—	—	—	—	—	—	—	—	—	—	—	—	—	—	—	—
—	—	—	—	—	—	—	—	—	—	—	—	—	—	—	—
—	—	4	210,103	23	2,172,581	—	—	—	—	—	—	—	—	—	—

区 分	保安林整備				林地荒廃防止 施設災害復旧		災害関連 緊急治山		予防治山	
	保安林改良		保育		件数	事業費	件数	事業費	件数	事業費
市町村	件数	事業費	件数	事業費						
八 代 市	3	6,224	2	2,299	1	5,435	2	103,846	1	34,069
氷 川 町	—	—	—	—	—	—	—	—	—	—
八代管内計	3	6,224	2	2,299	1	5,435	2	103,846	1	34,069
水 俣 市	—	—	1	1,826	—	—	—	—	1	36,158
芦 北 町	—	—	1	3,803	—	—	—	—	—	—
津 奈 木 町	—	—	—	—	—	—	—	—	—	—
芦北管内計	—	—	2	5,629	—	—	—	—	1	36,158
人 吉 市	—	—	1	803	—	—	—	—	—	—
錦 町	1	1,320	—	—	—	—	—	—	—	—
多 良 木 町	1	3,091	1	6,622	1	116,474	1	221,643	—	—
湯 前 町	—	—	—	—	—	—	—	—	—	—
水 上 村	—	—	1	13,238	4	345,397	1	144,206	—	—
相 良 村	—	—	1	680	2	25,735	—	—	—	—
五 木 村	—	—	—	—	—	—	2	384,695	—	—
山 江 村	—	—	—	—	—	—	—	—	—	—
球 磨 村	—	—	1	737	1	108,599	1	115,588	—	—
あさぎり町	—	—	1	20,262	—	—	2	209,839	—	—
球磨管内計	2	4,411	6	42,342	8	596,205	7	1,075,971	—	—
上 天 草 市	—	—	—	—	—	—	—	—	1	27,887
天 草 市	—	—	2	3,219	—	—	—	—	1	44,692
苓 北 町	—	—	—	—	—	—	—	—	—	—
天草管内計	—	—	2	3,219	—	—	—	—	2	72,579
全 県 合 計	13	45,595	16	72,618	13	739,835	10	1,317,887	4	142,806

地域防災対策 総合治山		林地荒廃防止		施設機能強化		土砂流出 防止林造成		漁場保全の森づくり	
件数	事業費	件数	事業費	件数	事業費	件数	事業費	件数	事業費
—	—	2	104,716	1	19,472	—	—	1	13,024
—	—	—	—	—	—	—	—	—	—
—	—	2	104,716	1	19,472	—	—	1	13,024
—	—	—	—	—	—	—	—	—	—
—	—	3	141,568	1	104,124	—	—	—	—
—	—	1	18,036	—	—	—	—	—	—
—	—	4	159,604	1	104,124	—	—	—	—
—	—	1	32,666	—	—	—	—	—	—
—	—	1	58,795	—	—	—	—	—	—
—	—	—	—	—	—	—	—	—	—
—	—	—	—	—	—	—	—	—	—
—	—	—	—	1	4,000	—	—	1	20,059
—	—	—	—	—	—	—	—	1	5,665
—	—	1	46,078	—	—	—	—	1	3,003
—	—	—	—	—	—	—	—	1	6,996
—	—	3	268,516	—	—	—	—	1	18,040
—	—	—	—	—	—	—	—	—	—
—	—	6	406,055	1	4,000	—	—	5	53,763
—	—	—	—	—	—	—	—	—	—
—	—	4	134,679	—	—	—	—	—	—
—	—	—	—	—	—	—	—	—	—
—	—	4	134,679	—	—	—	—	—	—
—	—	30	1,413,089	8	374,485	—	—	6	66,787

区 分	単県治山 (県営)		森林保全施設 管理整備		単県治山 (市町村営)		林地崩壊防止	
	件数	事業費	件数	事業費	件数	事業費	件数	事業費
市町村								
八 代 市	5	88,134	—	—	—	—	—	—
氷 川 町	—	—	—	—	—	—	—	—
八代管内計	5	88,134	—	—	—	—	—	—
水 俣 市	2	35,438	—	—	—	—	—	—
芦 北 町	—	—	—	—	1	6,794	—	—
津 奈 木 町	1	5,167	—	—	—	—	—	—
芦北管内計	3	40,605	—	—	1	6,794	—	—
人 吉 市	1	7,367	—	—	—	—	—	—
錦 町	—	—	—	—	—	—	—	—
多 良 木 町	4	17,977	—	—	—	—	—	—
湯 前 町	—	—	—	—	—	—	—	—
水 上 村	1	21,042	—	—	—	—	—	—
相 良 村	—	—	—	—	—	—	—	—
五 木 村	1	72,029	1	6,475	—	—	—	—
山 江 村	2	30,246	—	—	—	—	—	—
球 磨 村	1	16,074	—	—	—	—	—	—
あさぎり町	1	9,329	—	—	—	—	—	—
球磨管内計	11	174,064	1	6,475	—	—	—	—
上 天 草 市	—	—	—	—	—	—	—	—
天 草 市	4	10,304	—	—	2	16,066	—	—
苓 北 町	—	—	—	—	—	—	—	—
天草管内計	4	10,304	—	—	2	16,066	—	—
全 県 合 計	47	449,130	2	17,975	5	29,895	—	—

3-3 保安林面積現況表

市町村	区分	水源かん養	土砂流出 防備 (兼種)	土砂崩 壊防備	飛砂 防備	防風	水害 防備	潮害 防備	干害 防備	防雪
平成30年度	国有林	55,615	2,321 (610)	3	-	1	-	43	163	-
	民有林	90,643	18,912 (-)	633	2	21	-	7	-	-
令和元年度	国有林	55,612	2,321 (610)	3	-	1	-	43	163	-
	民有林	90,779	19,094 (-)	654	2	21	-	7	-	-
令和2年度	国有林	55,609	2,321 (610)	3	-	1	-	43	163	-
	民有林	91,096	19,316 (-)	686	2	21	-	7	-	-
令和3年度	国有林	55,609	2,321 (610)	3	-	1	-	43	163	-
	民有林	91,252	19,436 (-)	686	2	21	-	7	-	-
令和4年度	国有林	55,602	2,321 (610)	3	-	1	-	43	163	-
	民有林	91,275	19,575 (-)	700	2	21	-	7	-	-
熊本市	国有林	218	1,194 (-)	3	-	-	-	-	125	-
	民有林	-	184 (-)	7	-	-	-	-	-	-
熊本管内計	国有林	218	1,194 (-)	3	-	-	-	-	125	-
	民有林	-	184 (-)	7	-	-	-	-	-	-
宇土市	国有林	312	- (-)	-	-	-	-	-	-	-
	民有林	-	27 (-)	1	-	-	-	-	-	-
宇城市	国有林	192	14 (-)	-	-	1	-	-	-	-
	民有林	126	67 (-)	1	-	-	-	-	-	-
美里町	国有林	1,894	- (-)	-	-	-	-	-	-	-
	民有林	987	265 (-)	47	-	-	-	-	-	-
宇城管内計	国有林	2,398	14 (-)	-	-	1	-	-	-	-
	民有林	1,113	359 (-)	49	-	-	-	-	-	-
荒尾市	国有林	-	- (-)	-	-	-	-	-	-	-
	民有林	-	264 (-)	-	-	-	-	-	-	-
玉名市	国有林	-	90 (-)	-	-	-	-	-	-	-
	民有林	113	258 (-)	1	-	-	-	-	-	-
玉東町	国有林	-	70 (-)	-	-	-	-	-	-	-
	民有林	23	2 (-)	-	-	-	-	-	-	-
南関町	国有林	-	- (-)	-	-	-	-	-	-	-
	民有林	144	57 (-)	4	-	-	-	-	-	-
長洲町	国有林	-	- (-)	-	-	-	-	-	-	-
	民有林	-	- (-)	-	-	-	-	-	-	-
和水町	国有林	-	- (-)	-	-	-	-	-	-	-
	民有林	36	582 (-)	5	-	-	-	-	-	-
玉名管内計	国有林	-	160 (-)	-	-	-	-	-	-	-
	民有林	316	1,163 (-)	10	-	-	-	-	-	-

単位：h a

防霧	なだれ防止	落石防止	防火	魚つき（兼種）	航行目標	保健（兼種）	風致	合計（兼種）
-	-	-	-	17（43）	-	24（3,356）	-	58,187（4,009）
-	-	184	11	319（-）	2	605（4,535）	5	111,344（4,535）
-	-	-	-	17（43）	-	24（3,356）	-	58,186（4,009）
-	-	184	11	319（-）	2	605（4,535）	5	111,683（4,535）
-	-	-	-	17（43）	-	24（3,356）	-	58,181（4,009）
-	-	185	11	319（-）	2	605（4,535）	5	112,255（4,535）
-	-	-	-	17（43）	-	24（3,356）	-	58,181（4,009）
-	-	185	11	319（-）	2	605（4,535）	5	112,531（4,535）
-	-	-	-	17（43）	-	24（3,356）	-	58,174（4,009）
-	-	185	11	319（-）	2	605（4,535）	5	112,707（4,535）
-	-	-	-	-（-）	-	-（302）	-	1,540（302）
-	-	12	-	-（-）	-	59（94）	-	262（94）
-	-	-	-	-（-）	-	-（302）	-	1,540（302）
-	-	12	-	-（-）	-	59（94）	-	262（94）
-	-	-	-	-（-）	-	-（23）	-	312（23）
-	-	-	-	-（-）	-	-（-）	-	28（-）
-	-	-	-	-（-）	-	-（-）	-	207（-）
-	-	2	-	-（-）	-	22（8）	-	218（8）
-	-	-	-	-（-）	-	-（-）	-	1,894（-）
-	-	11	-	-（-）	-	-（-）	-	1,310（-）
-	-	-	-	-（-）	-	-（23）	-	2,413（23）
-	-	13	-	-（-）	-	22（8）	-	1,556（8）
-	-	-	-	-（-）	-	-（-）	-	-（-）
-	-	-	4	-（-）	-	-（98）	-	268（98）
-	-	-	-	-（-）	-	-（-）	-	90（-）
-	-	4	-	-（-）	-	-（202）	-	376（202）
-	-	-	-	-（-）	-	-（-）	-	70（-）
-	-	-	-	-（-）	-	-（21）	-	25（21）
-	-	-	-	-（-）	-	-（-）	-	-（-）
-	-	-	-	-（-）	-	-（-）	-	205（-）
-	-	-	-	-（-）	-	-（-）	-	-（-）
-	-	-	-	-（-）	-	-（-）	-	-（-）
-	-	-	-	-（-）	-	8（6）	-	631（6）
-	-	-	-	-（-）	-	-（-）	-	160（-）
-	-	4	4	-（-）	-	8（327）	-	1,505（327）

市町村	区 分	水源かん養	土砂流出防備 (兼種)	土砂崩壊防備	飛砂防備	防風	水害防備	潮害防備	干害防備	防雪
山 鹿 市	国有林	1,780	126 (13)	-	-	-	-	-	33	-
	民有林	3,608	746 (-)	26	-	2	-	-	-	-
鹿 本 管 内 計	国有林	1,780	126 (13)	-	-	-	-	-	33	-
	民有林	3,608	746 (-)	26	-	2	-	-	-	-
菊 池 市	国有林	2,473	- (-)	-	-	-	-	-	-	-
	民有林	4,900	206 (-)	23	-	-	-	-	-	-
合 志 市	国有林	-	- (-)	-	-	-	-	-	-	-
	民有林	-	- (-)	-	-	-	-	-	-	-
大 津 町	国有林	302	- (-)	-	-	-	-	-	-	-
	民有林	1,174	13 (-)	53	-	-	-	-	-	-
菊 陽 町	国有林	-	- (-)	-	-	-	-	-	-	-
	民有林	-	- (-)	-	-	-	-	-	-	-
菊 池 管 内 計	国有林	2,775	- (-)	-	-	-	-	-	-	-
	民有林	6,074	219 (-)	76	-	-	-	-	-	-
阿 蘇 市	国有林	1,406	- (-)	-	-	-	-	-	-	-
	民有林	3,643	697 (-)	1	-	-	-	-	-	-
南 小 国 町	国有林	285	- (-)	-	-	-	-	-	-	-
	民有林	429	141 (-)	-	-	-	-	-	-	-
小 国 町	国有林	383	- (-)	-	-	-	-	-	-	-
	民有林	612	529 (-)	46	-	-	-	-	-	-
産 山 村	国有林	-	- (-)	-	-	-	-	-	-	-
	民有林	501	83 (-)	2	-	-	-	-	-	-
高 森 町	国有林	822	- (566)	-	-	-	-	-	-	-
	民有林	1,383	355 (-)	35	-	-	-	-	-	-
南 阿 蘇 村	国有林	606	- (-)	-	-	-	-	-	-	-
	民有林	3,069	234 (-)	2	-	-	-	-	-	-
西 原 村	国有林	618	- (-)	-	-	-	-	-	-	-
	民有林	1,714	45 (-)	-	-	-	-	-	-	-
阿 蘇 管 内 計	国有林	4,120	- (566)	-	-	-	-	-	-	-
	民有林	11,351	2,084 (-)	86	-	-	-	-	-	-
御 船 町	国有林	396	- (-)	-	-	-	-	-	-	-
	民有林	74	85 (-)	-	-	-	-	-	-	-
嘉 島 町	国有林	-	- (-)	-	-	-	-	-	-	-
	民有林	-	- (-)	-	-	-	-	-	-	-
益 城 町	国有林	-	- (-)	-	-	-	-	-	-	-
	民有林	213	19 (-)	-	-	-	-	-	-	-
甲 佐 町	国有林	-	- (-)	-	-	-	-	-	-	-
	民有林	-	73 (-)	-	-	-	-	-	-	-
山 都 町	国有林	10,135	4 (-)	-	-	-	-	-	-	-
	民有林	3,216	934 (-)	19	-	-	-	-	-	-
上 益 城 管 内 計	国有林	10,531	4 (-)	-	-	-	-	-	-	-
	民有林	3,503	1,111 (-)	19	-	-	-	-	-	-

単位：h a

防霧	なだれ防止	落石防止	防火	魚つき（兼種）	航行目標	保健（兼種）	風致	合計（兼種）
-	-	-	-	-（-）	-	-（8）	-	1,939（21）
-	-	1	-	-（-）	-	147（360）	-	4,530（360）
-	-	-	-	-（-）	-	-（8）	-	1,939（21）
-	-	1	-	-（-）	-	147（360）	-	4,530（360）
-	-	-	-	-（-）	-	21（111）	-	2,494（111）
-	-	7	-	-（-）	-	19（236）	-	5,155（236）
-	-	-	-	-（-）	-	-（-）	-	-（-）
-	-	-	-	-（-）	-	-（-）	-	-（-）
-	-	-	-	-（-）	-	-（72）	-	302（72）
-	-	-	-	-（-）	-	-（59）	-	1,240（59）
-	-	-	-	-（-）	-	-（-）	-	-（-）
-	-	-	-	-（-）	-	-（-）	-	-（-）
-	-	-	-	-（-）	-	21（183）	-	2,796（183）
-	-	7	-	-（-）	-	19（295）	-	6,395（295）
-	-	-	-	-（-）	-	-（161）	-	1,406（161）
-	-	4	1	-（-）	-	20（355）	-	4,366（355）
-	-	-	-	-（-）	-	-（-）	-	285（-）
-	-	-	-	-（-）	-	-（-）	-	570（-）
-	-	-	-	-（-）	-	-（47）	-	383（47）
-	-	-	-	-（-）	-	-（-）	-	1,187（-）
-	-	-	-	-（-）	-	-（-）	-	-（-）
-	-	-	-	-（-）	-	15（-）	-	601（-）
-	-	-	-	-（-）	-	-（-）	-	822（566）
-	-	-	-	-（-）	-	-（71）	-	1,773（71）
-	-	-	-	-（-）	-	-（-）	-	606（-）
-	-	-	3	-（-）	-	17（713）	-	3,325（713）
-	-	-	-	-（-）	-	-（-）	-	618（-）
-	-	-	-	-（-）	-	-（68）	-	1,759（68）
-	-	-	-	-（-）	-	-（208）	-	4,120（774）
-	-	4	4	-（-）	-	52（1,207）	-	13,581（1,207）
-	-	-	-	-（-）	-	-（-）	-	396（-）
-	-	1	-	-（-）	-	-（20）	-	160（20）
-	-	-	-	-（-）	-	-（-）	-	-（-）
-	-	-	-	-（-）	-	-（-）	-	-（-）
-	-	-	-	-（-）	-	-（-）	-	-（-）
-	-	-	-	-（-）	-	11（-）	-	243（-）
-	-	-	-	-（-）	-	-（-）	-	-（-）
-	-	5	-	-（-）	-	-（-）	-	78（-）
-	-	-	-	-（-）	-	-（741）	-	10,139（741）
-	-	6	-	-（-）	-	-（-）	4	4,179（-）
-	-	-	-	-（-）	-	-（741）	-	10,535（741）
-	-	12	-	-（-）	-	11（20）	4	4,660（20）

市町村	区 分	水源かん養	土砂流出 防備 (兼種)	土砂崩 壊防備	飛砂 防備	防風	水害 防備	潮害 防備	干害 防備	防雪
八 代 市	国有林	9,299	166 (-)	-	-	-	-	-	-	-
	民有林	11,771	1,340 (-)	133	-	-	-	-	-	-
氷 川 町	国有林	-	76 (-)	-	-	-	-	-	-	-
	民有林	-	6 (-)	-	-	-	-	-	-	-
八 代 管 内 計	国有林	9,299	242 (-)	-	-	-	-	-	-	-
	民有林	11,771	1,346 (-)	133	-	-	-	-	-	-
水 俣 市	国有林	1,110	482 (-)	-	-	-	-	43	5	-
	民有林	531	214 (-)	-	-	-	-	-	-	-
芦 北 町	国有林	2,263	- (-)	-	-	-	-	-	-	-
	民有林	625	813 (-)	45	-	-	-	-	-	-
津 奈 木 町	国有林	16	- (-)	-	-	-	-	-	-	-
	民有林	131	72 (-)	4	-	-	-	-	-	-
芦 北 管 内 計	国有林	3,389	482 (-)	-	-	-	-	43	5	-
	民有林	1,287	1,099 (-)	49	-	-	-	-	-	-
人 吉 市	国有林	4,616	- (12)	-	-	-	-	-	-	-
	民有林	2,208	473 (-)	-	-	-	-	-	-	-
錦 町	国有林	1,739	- (-)	-	-	-	-	-	-	-
	民有林	1,231	193 (-)	-	-	-	-	-	-	-
多 良 木 町	国有林	1,574	- (-)	-	-	-	-	-	-	-
	民有林	2,013	4,404 (-)	5	-	-	-	-	-	-
湯 前 町	国有林	2,108	39 (-)	-	-	-	-	-	-	-
	民有林	487	130 (-)	-	-	-	-	-	-	-
水 上 村	国有林	1,575	- (4)	-	-	-	-	-	-	-
	民有林	10,371	1,027 (-)	43	-	-	-	-	-	-
相 良 村	国有林	1,300	- (15)	-	-	-	-	-	-	-
	民有林	4,051	62 (-)	1	-	18	-	-	-	-
五 木 村	国有林	2,463	- (-)	-	-	-	-	-	-	-
	民有林	15,034	376 (-)	61	-	-	-	-	-	-
山 江 村	国有林	1,126	- (-)	-	-	-	-	-	-	-
	民有林	5,185	569 (-)	-	-	-	-	-	-	-
球 磨 村	国有林	1,558	- (-)	-	-	-	-	-	-	-
	民有林	3,502	480 (-)	26	-	-	-	-	-	-
あ さ ぎ り 町	国有林	2,333	- (-)	-	-	-	-	-	-	-
	民有林	3,354	1,542 (-)	-	-	-	-	-	-	-
球 磨 管 内 計	国有林	20,392	39 (31)	-	-	-	-	-	-	-
	民有林	47,436	9,256 (-)	136	-	18	-	-	-	-

単位：h a

防霧	なだれ防止	落石防止	防火	魚つき（兼種）	航行目標	保健（兼種）	風致	合計（兼種）
-	-	-	-	-（-）	-	-（1,214）	-	9,465（1,214）
-	-	9	-	-（-）	1	38（148）	-	13,292（148）
-	-	-	-	-（-）	-	-（-）	-	76（-）
-	-	-	-	-（-）	-	-（-）	-	6（-）
-	-	-	-	-（-）	-	-（1,214）	-	9,541（1,214）
-	-	9	-	-（-）	1	38（148）	-	13,298（148）
-	-	-	-	17（43）	-	3（37）	-	1,660（80）
-	-	11	-	4（-）	-	-（24）	-	760（24）
-	-	-	-	-（-）	-	-（-）	-	2,263（-）
-	-	18	-	9（-）	-	25（-）	-	1,535（-）
-	-	-	-	-（-）	-	-（-）	-	16（-）
-	-	5	-	-（-）	-	-（8）	-	212（8）
-	-	-	-	17（43）	-	3（37）	-	3,939（80）
-	-	34	-	13（-）	-	25（32）	-	2,507（32）
-	-	-	-	-（-）	-	-（-）	-	4,616（12）
-	-	9	-	-（-）	-	25（185）	-	2,715（185）
-	-	-	-	-（-）	-	-（-）	-	1,739（-）
-	-	-	-	-（-）	-	39（-）	-	1,463（-）
-	-	-	-	-（-）	-	-（-）	-	1,574（-）
-	-	-	-	-（-）	-	-（81）	-	6,422（81）
-	-	-	-	-（-）	-	-（-）	-	2,147（-）
-	-	-	-	-（-）	-	-（126）	-	617（126）
-	-	-	-	-（-）	-	-（640）	-	1,575（644）
-	-	9	-	-（-）	-	-（175）	-	11,450（175）
-	-	-	-	-（-）	-	-（-）	-	1,300（15）
-	-	1	-	-（-）	-	-（-）	1	4,134（-）
-	-	-	-	-（-）	-	-（-）	-	2,463（-）
-	-	19	-	-（-）	-	-（135）	-	15,490（135）
-	-	-	-	-（-）	-	-（-）	-	1,126（-）
-	-	16	-	-（-）	-	-（-）	-	5,770（-）
-	-	-	-	-（-）	-	-（-）	-	1,558（-）
-	-	14	-	-（-）	-	-（-）	-	4,022（-）
-	-	-	-	-（-）	-	-（-）	-	2,333（-）
-	-	-	-	-（-）	-	-（649）	-	4,896（649）
-	-	-	-	-（-）	-	-（640）	-	20,431（671）
-	-	68	-	-（-）	-	64（1,351）	1	56,979（1,351）

市町村	区 分	水源かん養	土砂流出 防備 (兼種)	土砂崩 壊防備	飛砂 防備	防風	水害 防備	潮害 防備	干害 防備	防雪
上天草市	国有林	-	39 (-)	-	-	-	-	-	-	-
	民有林	390	668 (-)	10	-	-	-	1	-	-
天草市	国有林	700	21 (-)	-	-	-	-	-	-	-
	民有林	3,801	1,204 (-)	98	2	-	-	1	-	-
苓北町	国有林	-	- (-)	-	-	-	-	-	-	-
	民有林	625	136 (-)	1	-	1	-	5	-	-
天草管内計	国有林	700	60 (-)	-	-	-	-	-	-	-
	民有林	4,816	2,008 (-)	109	2	1	-	7	-	-
全 県 合 計	国有林	55,602	2,321 (610)	3	-	1	-	43	163	-
	民有林	91,275	19,575 (-)	700	2	21	-	7	-	-

※資料：森林保全課

単位：h a

防霧	なだれ防止	落石防止	防火	魚つき（兼種）	航行目標	保健（兼種）	風致	合計（兼種）
-	-	-	-	-（-）	-	-（-）	-	39（-）
-	-	5	-	21（-）	-	-（214）	-	1,095（214）
-	-	-	-	-（-）	-	-（-）	-	721（-）
-	-	16	3	254（-）	1	155（479）	-	5,535（479）
-	-	-	-	-（-）	-	-（-）	-	-（-）
-	-	-	-	31（-）	-	5（-）	-	804（-）
-	-	-	-	-（-）	-	-（-）	-	760（-）
-	-	21	3	306（-）	1	160（693）	-	7,434（693）
-	-	-	-	17（43）	-	24（3,356）	-	58,174（4,009）
-	-	185	11	319（-）	2	605（4,535）	5	112,707（4,535）

3-4 流域別保安林面積現況表

流域	区分	水源かん養	土砂流出防備 (兼種)	土砂崩壊防備	飛砂防備	防風	水害防備	潮害防備	干害防備	防雪
菊池川	国有林	5,822	334 (13)	-	-	-	-	-	123	-
	民有林	10,202	2,122 (-)	93	-	2	-	-	-	-
白川	国有林	1,590	1,146 (566)	3	-	-	-	-	35	-
	民有林	7,212	1,180 (-)	62	-	-	-	-	-	-
緑川	国有林	15,078	94 (-)	-	-	1	-	-	-	-
	民有林	7,371	1,637 (-)	86	-	-	-	-	-	-
球磨川	国有林	28,833	686 (31)	-	-	-	-	43	5	-
	民有林	56,478	7,778 (-)	296	-	18	-	-	-	-
島しょ	国有林	700	61 (-)	-	-	-	-	-	-	-
	民有林	4,817	2,007 (-)	109	2	1	-	7	-	-
矢部川	国有林	-	- (-)	-	-	-	-	-	-	-
	民有林	144	4 (-)	3	-	-	-	-	-	-
筑後川	国有林	668	- (-)	-	-	-	-	-	-	-
	民有林	1,165	662 (-)	45	-	-	-	-	-	-
大野川	国有林	31	- (-)	-	-	-	-	-	-	-
	民有林	1,630	314 (-)	2	-	-	-	-	-	-
五ヶ瀬川	国有林	156	- (-)	-	-	-	-	-	-	-
	民有林	745	170 (-)	-	-	-	-	-	-	-
大淀川	国有林	1,315	- (-)	-	-	-	-	-	-	-
	民有林	855	3,702 (-)	4	-	-	-	-	-	-
川内川	国有林	1,409	- (-)	-	-	-	-	-	-	-
	民有林	657	- (-)	-	-	-	-	-	-	-
計	国有林	55,602	2,321 (610)	3	-	1	-	43	163	-
	民有林	91,275	19,575 (-)	700	2	21	-	7	-	-

※資料：森林保全課

単位：h a

防霧	なだれ防止	落石防止	防火	魚つき（兼種）	航行目標	保健（兼種）	風致	合計（兼種）
-	-	-	-	-（-）	-	21（280）	-	6,300（293）
-	-	12	4	-（-）	-	175（982）	-	12,610（982）
-	-	-	-	-（-）	-	-（341）	-	2,774（907）
-	-	16	4	-（-）	-	74（1,264）	-	8,548（1,264）
-	-	-	-	-（-）	-	-（796）	-	15,173（796）
-	-	26	-	-（-）	-	33（63）	4	9,157（63）
-	-	-	-	17（43）	-	3（1,892）	-	29,587（1,966）
-	-	108	-	13（-）	1	127（1,531）	1	64,820（1,531）
-	-	-	-	-（-）	-	-（-）	-	761（-）
-	-	21	3	306（-）	1	160（693）	-	7,435（693）
-	-	-	-	-（-）	-	-（-）	-	-（-）
-	-	-	-	-（-）	-	-（-）	-	151（-）
-	-	-	-	-（-）	-	-（47）	-	668（47）
-	-	1	-	-（-）	-	-（-）	-	1,873（-）
-	-	-	-	-（-）	-	-（-）	-	31（-）
-	-	-	-	-（-）	-	35（2）	-	1,981（2）
-	-	-	-	-（-）	-	-（-）	-	156（-）
-	-	-	-	-（-）	-	-（-）	-	915（-）
-	-	-	-	-（-）	-	-（-）	-	1,315（-）
-	-	-	-	-（-）	-	-（-）	-	4,561（-）
-	-	-	-	-（-）	-	-（-）	-	1,409（-）
-	-	-	-	-（-）	-	-（-）	-	657（-）
-	-	-	-	17（43）	-	24（3,356）	-	58,174（4,009）
-	-	185	11	319（-）	2	605（4,535）	5	112,707（4,535）

3-5 自然公園現況表

区分	自然公園								
	国立公園						国定		
	特別保護 地区	第1種 特別地域	第2種 特別地域	第3種 特別地域	普通地域	合計	特別保護 地区	第1種 特別地域	第2種 特別地域
市町村									
平成30年度	810	2,365	13,640	17,765	33,762	68,342	339	1,863	3,018
令和元年度	810	2,365	13,640	17,765	33,762	68,342	339	1,863	3,018
令和2年度	810	2,365	13,647	17,827	33,693	68,342	339	1,863	3,018
令和3年度	810	2,365	13,647	17,827	33,693	68,342	339	1,863	3,018
令和4年度	810	2,365	13,651	17,831	33,693	68,350	339	1,863	3,018
熊本市	-	-	-	-	-	-	-	-	-
熊本管内計	-	-	-	-	-	-	-	-	-
宇土市	-	-	-	-	-	-	-	-	-
宇城市	-	-	-	-	-	-	-	-	-
美里町	-	-	-	-	-	-	-	-	70
宇城管内計	-	-	-	-	-	-	-	-	70
荒尾市	-	-	-	-	-	-	-	-	-
玉名市	-	-	-	-	-	-	-	-	-
玉東町	-	-	-	-	-	-	-	-	-
南関町	-	-	-	-	-	-	-	-	-
長洲町	-	-	-	-	-	-	-	-	-
和水町	-	-	-	-	-	-	-	-	-
玉名管内計	-	-	-	-	-	-	-	-	-
山鹿市	-	-	-	-	-	-	-	-	-
鹿本管内計	-	-	-	-	-	-	-	-	-
菊池市	-	50	183	237	292	762	-	-	-
合志市	-	-	-	-	-	-	-	-	-
大津町	84	-	12	91	408	595	-	-	-
菊陽町	-	-	-	-	-	-	-	-	-
菊池管内計	84	50	195	328	700	1,357	-	-	-
阿蘇市	391	900	2,996	6,106	20,050	30,443	-	-	-
南小国町	-	-	319	602	809	1,730	-	-	-
小国町	-	40	-	137	1,302	1,479	-	-	1,131
産山村	-	-	217	260	382	859	-	-	-
高森町	317	300	622	1,586	2,054	4,879	-	-	-
西原村	-	-	-	-	-	-	-	-	-
南阿蘇村	17	878	1,748	2,952	8,026	13,621	-	-	-
阿蘇管内計	725	2,118	5,902	11,643	32,623	53,011	-	-	1,131
御船町	-	-	-	-	-	-	-	-	-
嘉島町	-	-	-	-	-	-	-	-	-
益城町	-	-	-	-	-	-	-	-	-
甲佐町	-	-	-	-	-	-	-	-	-
山都町	-	-	-	-	-	-	19	721	585
上益城管内計	-	-	-	-	-	-	19	721	585
八代市	-	-	-	-	-	-	320	882	767
氷川町	-	-	-	-	-	-	-	-	-
八代管内計	-	-	-	-	-	-	320	882	767

単位：ha

園(陸域面積)									公園合計
公園			県立自然公園						
第3種 特別地域	普通地域	合計	特別保護 地区	第1種 特別地域	第2種 特別地域	第3種 特別地域	普通地域	合計	
10,511	866	16,597	-	321	4,175	12,301	53,900	70,697	155,636
10,511	866	16,597	-	321	4,175	12,301	53,900	70,697	155,636
10,511	866	16,597	-	321	4,175	12,301	53,900	70,697	155,636
10,511	866	16,597	-	321	4,175	12,301	53,900	70,697	155,636
10,511	866	16,597	-	321	4,175	12,301	53,900	70,697	155,644
-	-	-	-	15	422	1,014	5,029	6,480	6,480
-	-	-	-	15	422	1,014	5,029	6,480	6,480
-	-	-	-	-	3	-	403	406	406
-	-	-	-	-	138	47	774	959	959
50	-	120	-	-	52	776	3,592	4,420	4,540
50	-	120	-	-	193	823	4,769	5,785	5,905
-	-	-	-	60	422	554	703	1,739	1,739
-	-	-	-	210	644	462	1,282	2,598	2,598
-	-	-	-	-	3	-	431	434	434
-	-	-	-	-	210	161	293	664	664
-	-	-	-	-	-	-	-	-	-
-	-	-	-	-	-	-	-	-	-
-	-	-	-	270	1,279	1,177	2,709	5,435	5,435
-	-	-	-	-	-	-	-	-	-
-	-	-	-	-	-	-	-	-	-
-	-	-	-	-	-	-	-	-	762
-	-	-	-	-	-	-	-	-	-
-	-	-	-	-	-	-	-	-	595
-	-	-	-	-	-	-	-	-	-
-	-	-	-	-	-	-	-	-	1,357
-	-	-	-	-	-	-	-	-	30,443
-	-	-	-	-	-	-	-	-	1,730
-	851	1,982	-	-	-	-	-	-	3,461
-	-	-	-	-	-	-	-	-	859
-	-	-	-	-	-	-	-	-	4,879
-	-	-	-	-	-	-	-	-	-
-	-	-	-	-	-	-	-	-	13,621
-	851	1,982	-	-	-	-	-	-	54,993
-	-	-	-	-	63	71	21	155	155
-	-	-	-	-	-	-	-	-	-
-	-	-	-	-	-	-	-	-	-
-	-	-	-	-	91	59	621	771	771
2,544	-	3,869	-	2	1,062	1,771	6,804	9,639	13,508
2,544	-	3,869	-	2	1,216	1,901	7,446	10,565	14,434
5,015	15	6,999	-	-	38	1,639	10,967	12,644	19,643
-	-	-	-	-	32	-	28	60	60
5,015	15	6,999	-	-	70	1,639	10,995	12,704	19,703

区 分	自 然 公 園						自 然 公 園		
	国 立 公 園						国 定 公 園		
市町村	特別保護 地区	第1種 特別地域	第2種 特別地域	第3種 特別地域	普通地域	合計	特別保護 地区	第1種 特別地域	第2種 特別地域
水俣市	-	-	-	-	-	-	-	-	-
芦北町	-	-	-	-	-	-	-	-	-
津奈木町	-	-	-	-	-	-	-	-	-
芦北管内計	-	-	-	-	-	-	-	-	-
人吉市	-	-	-	-	-	-	-	-	-
錦町	-	-	-	-	-	-	-	-	-
多良木町	-	-	-	-	-	-	-	-	-
湯前町	-	-	-	-	-	-	-	-	-
水上村	-	-	-	-	-	-	-	260	465
相良村	-	-	-	-	-	-	-	-	-
五木村	-	-	-	-	-	-	-	-	-
山江村	-	-	-	-	-	-	-	-	-
球磨村	-	-	-	-	-	-	-	-	-
あさぎり町	-	-	-	-	-	-	-	-	-
球磨管内計	-	-	-	-	-	-	-	260	465
上天草市	-	141	2,504	1,416	69	4,130	-	-	-
天草市	1	56	4,909	4,303	293	9,562	-	-	-
苓北町	-	-	141	141	8	290	-	-	-
天草管内計	1	197	7,554	5,860	370	13,982	-	-	-
計	810	2,365	13,651	17,831	33,693	68,350	339	1,863	3,018

※資料：自然保護課

園（陸域面積）									公園合計
公園			県立自然公園						
第3種 特別地域	普通地域	合計	特別保護 地区	第1種 特別地域	第2種 特別地域	第3種 特別地域	普通地域	合計	
-	-	-	-	-	83	55	991	1,129	1,129
-	-	-	-	5	55	163	1,631	1,854	1,854
-	-	-	-	1	-	59	1,020	1,080	1,080
-	-	-	-	6	138	277	3,642	4,063	4,063
-	-	-	-	-	-	-	-	-	-
-	-	-	-	-	-	-	-	-	-
-	-	-	-	-	52	324	1,152	1,528	1,528
-	-	-	-	-	166	514	3,796	4,476	4,476
2,707	-	3,432	-	23	105	3,022	3,584	6,734	10,166
-	-	-	-	-	75	-	736	811	811
195	-	195	-	-	407	1,333	8,754	10,494	10,689
-	-	-	-	-	-	213	589	802	802
-	-	-	-	-	-	-	-	-	-
-	-	-	-	-	-	-	-	-	-
2,902	-	3,627	-	23	805	5,406	18,611	24,845	28,472
-	-	-	-	5	52	64	699	820	4,950
-	-	-	-	-	-	-	-	-	9,562
-	-	-	-	-	-	-	-	-	290
-	-	-	-	5	52	64	699	820	14,802
10,511	866	16,597	-	321	4,175	12,301	53,900	70,697	155,644

3-6 林地開発許可の現況

区分 市町村	事業用地の造成		住宅用地造成		別荘用地の造成		ゴルフ場		レジャー施設	
	箇所	面積	箇所	面積	箇所	面積	箇所	面積	箇所	面積
平成26年度	13	102.17	-	-	-	-	-	-	-	-
平成27年度	11	78.63	-	-	-	-	-	-	-	-
平成28年度	10	113.00	-	-	-	-	-	-	-	-
平成29年度	7	35.02	-	-	-	-	-	-	-	-
平成30年度	14	113.19	-	-	-	-	-	-	-	-
令和元年度	10	171.89	-	-	-	-	-	-	-	-
令和2年度	8	21.83	-	-	-	-	-	-	-	-
令和3年度	11	23.08	-	-	-	-	-	-	-	-
令和4年度	10	105.40	-	-	-	-	-	-	1	3.32
熊本市	-	-	-	-	-	-	-	-	-	-
熊本管内計	-	-	-	-	-	-	-	-	-	-
宇土市	-	-	-	-	-	-	-	-	-	-
宇城市	-	-	-	-	-	-	-	-	-	-
美里町	-	-	-	-	-	-	-	-	-	-
宇城管内計	-	-	-	-	-	-	-	-	-	-
荒尾市	-	-	-	-	-	-	-	-	-	-
玉名市	-	-	-	-	-	-	-	-	-	-
玉東町	-	-	-	-	-	-	-	-	-	-
和水町	-	-	-	-	-	-	-	-	-	-
南関町	-	-	-	-	-	-	-	-	-	-
長洲町	-	-	-	-	-	-	-	-	-	-
玉名管内計	-	-	-	-	-	-	-	-	-	-
山鹿市	-	-	-	-	-	-	-	-	-	-
鹿本管内計	-	-	-	-	-	-	-	-	-	-
菊池市	1	3.68	-	-	-	-	-	-	-	-
大津町	5	89.20	-	-	-	-	-	-	-	-
菊陽町	-	-	-	-	-	-	-	-	-	-
合志市	-	-	-	-	-	-	-	-	-	-
菊池管内計	6	92.88	-	-	-	-	-	-	-	-
阿蘇市	1	3.58	-	-	-	-	-	-	-	-
南小国町	-	-	-	-	-	-	-	-	-	-
小国町	-	-	-	-	-	-	-	-	-	-
産山村	-	-	-	-	-	-	-	-	-	-
高森町	-	-	-	-	-	-	-	-	-	-
南阿蘇村	-	-	-	-	-	-	-	-	-	-
西原村	-	-	-	-	-	-	-	-	-	-
阿蘇管内計	1	3.58	-	-	-	-	-	-	-	-
御船町	1	3.33	-	-	-	-	-	-	-	-
嘉島町	-	-	-	-	-	-	-	-	-	-
益城町	-	-	-	-	-	-	-	-	-	-
甲佐町	-	-	-	-	-	-	-	-	-	-
山都町	-	-	-	-	-	-	-	-	-	-
上益城管内計	1	3.33	-	-	-	-	-	-	-	-

面積単位：h a

農地の造成		土石の採取		道路の新設又は改築		その他		合計	
箇所	面積	箇所	面積	箇所	面積	箇所	面積	箇所	面積
		1	1.26	-	-	-	-	14	103.43
-	-	3	5.92	-	-	-	-	14	84.55
-	-	2	6.54	-	-	-	-	12	119.54
-	-	2	4.40	-	-	-	-	9	39.42
-	-	3	12.65	-	-	1	2.42	18	128.26
-	-	1	2.83	-	-	-	-	11	174.72
-	-	1	2.83	-	-	-	-	9	24.66
-	-	7	12.99	-	-	-	-	18	36.07
-	-	5	7.38	-	-	-	-	16	116.10
-	-	-	-	-	-	-	-	-	-
-	-	-	-	-	-	-	-	-	-
-	-	-	-	-	-	-	-	-	-
-	-	1	1.63	-	-	-	-	1	1.63
-	-	1	1.63	-	-	-	-	1	1.63
-	-	-	-	-	-	-	-	-	-
-	-	-	-	-	-	-	-	-	-
-	-	-	-	-	-	-	-	-	-
-	-	1	1.00	-	-	-	-	1	1.00
-	-	1	3.11	-	-	-	-	1	3.11
-	-	-	-	-	-	-	-	-	-
-	-	2	4.11	-	-	-	-	2	4.11
-	-	1	2.55	-	-	-	-	1	2.55
-	-	1	2.55	-	-	-	-	1	2.55
-	-	-	-	-	-	-	-	1	3.68
-	-	-	-	-	-	-	-	5	89.20
-	-	-	-	-	-	-	-	-	-
-	-	-	-	-	-	-	-	-	-
-	-	-	-	-	-	-	-	6	92.88
-	-	-	-	-	-	-	-	1	3.58
-	-	-	-	-	-	-	-	-	-
-	-	-	-	-	-	-	-	-	-
-	-	-	-	-	-	-	-	-	-
-	-	-	-	-	-	-	-	-	-
-	-	-	-	-	-	-	-	-	-
-	-	-	-	-	-	-	-	1	3.58
-	-	-	-	-	-	-	-	1	3.33
-	-	-	-	-	-	-	-	-	-
-	-	-	-	-	-	-	-	-	-
-	-	-	-	-	-	-	-	-	-
-	-	-	-	-	-	-	-	-	-
-	-	-	-	-	-	-	-	1	3.33

区 分 市町村	事業用地の造成		住宅用地造成		別荘用地の造成		ゴルフ場		レジャー施設	
	箇所	面積	箇所	面積	箇所	面積	箇所	面積	箇所	面積
八 代 市	-	-	-	-	-	-	-	-	-	-
氷 川 町	-	-	-	-	-	-	-	-	-	-
八代管内計	-	-	-	-	-	-	-	-	-	-
水 俣 市	-	-	-	-	-	-	-	-	-	-
芦 北 町	-	-	-	-	-	-	-	-	-	-
津奈木町	-	-	-	-	-	-	-	-	-	-
芦北管内計	-	-	-	-	-	-	-	-	-	-
人 吉 市	1	5.46	-	-	-	-	-	-	-	-
錦 町	-	-	-	-	-	-	-	-	-	-
あさぎり町	-	-	-	-	-	-	-	-	-	-
多良木町	-	-	-	-	-	-	-	-	-	-
湯 前 町	-	-	-	-	-	-	-	-	-	-
水 上 村	-	-	-	-	-	-	-	-	-	-
相 良 村	-	-	-	-	-	-	-	-	-	-
五 木 村	-	-	-	-	-	-	-	-	-	-
山 江 村	-	-	-	-	-	-	-	-	-	-
球 磨 村	-	-	-	-	-	-	-	-	-	-
球磨管内計	1	5.46	-	-	-	-	-	-	-	-
天 草 市	1	0.15	-	-	-	-	-	-	-	-
上天草市	-	-	-	-	-	-	-	-	1	3.32
苓 北 町	-	-	-	-	-	-	-	-	-	-
天草管内計	1	0.15	-	-	-	-	-	-	1	3.32
全 県 合 計	10	105.40	-	-	-	-	-	-	1	3.32

※資料：森林保全課

農地の造成		土石の採取		道路の新設又は改築		その他		合計	
箇所	面積	箇所	面積	箇所	面積	箇所	面積	箇所	面積
-	-	-	-	-	-	-	-	-	-
-	-	-	-	-	-	-	-	-	-
-	-	-	-	-	-	-	-	-	-
-	-	-	-	-	-	-	-	-	-
-	-	-	-	-	-	-	-	-	-
-	-	-	-	-	-	-	-	-	-
-	-	-	-	-	-	-	-	-	-
-	-	-	-	-	-	-	-	1	5.46
-	-	-	-	-	-	-	-	-	-
-	-	-	-	-	-	-	-	-	-
-	-	-	-	-	-	-	-	-	-
-	-	-	-	-	-	-	-	-	-
-	-	-	-	-	-	-	-	-	-
-	-	-	-	-	-	-	-	-	-
-	-	-	-	-	-	-	-	-	-
-	-	1	△ 0.91	-	-	-	-	1	△ 0.91
-	-	1	△ 0.91	-	-	-	-	2	4.55
-	-	-	-	-	-	-	-	1	0.15
-	-	-	-	-	-	-	-	1	3.32
-	-	-	-	-	-	-	-	-	-
-	-	-	-	-	-	-	-	2	3.47
-	-	5	7.38	-	-	-	-	16	116.10

4 造林・種苗

4-1 概要

(1) 民有林造林樹種別実績の推移

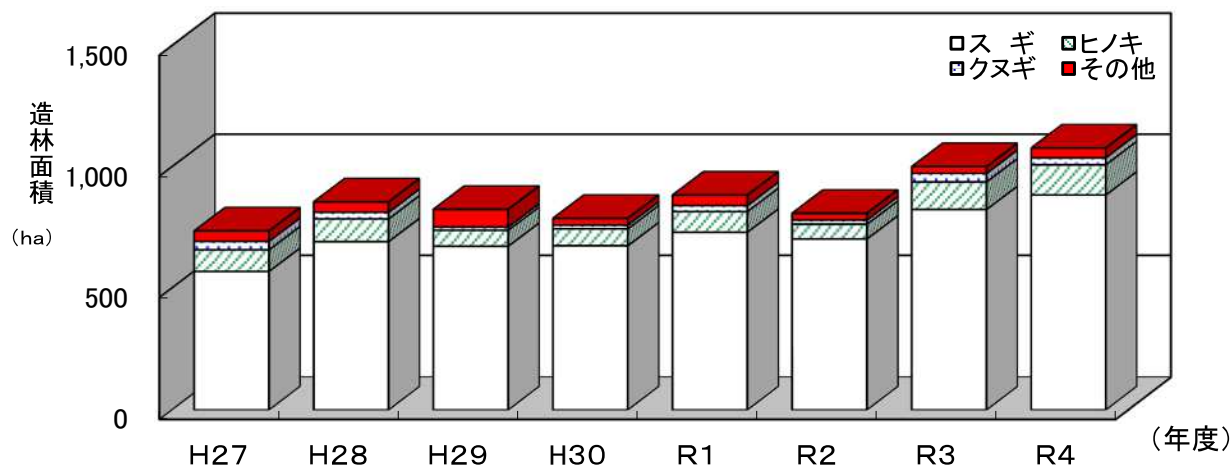

単位: ha

年度	H27	H28	H29	H30	R1	R2	R3	R4
スギ	568	691	672	674	730	702	824	883
ヒノキ	89	94	66	70	85	61	114	125
クヌギ	35	27	13	15	25	17	35	29
その他	43	43	73	28	43	28	28	41
計	735	855	824	787	883	808	1,000	1,077

(2) 令和4年度造林種別・実施主体別実績

造林種別

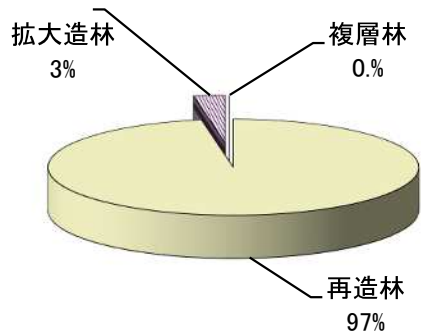

実施主体別

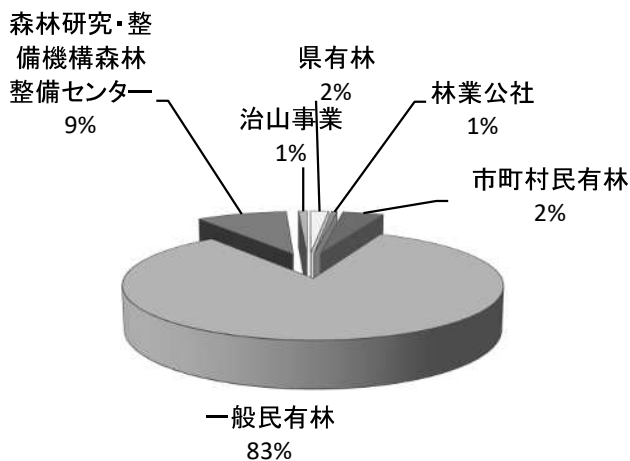

令和4年度造林面積1,077ha

(3) 民有林除間伐の実施状況

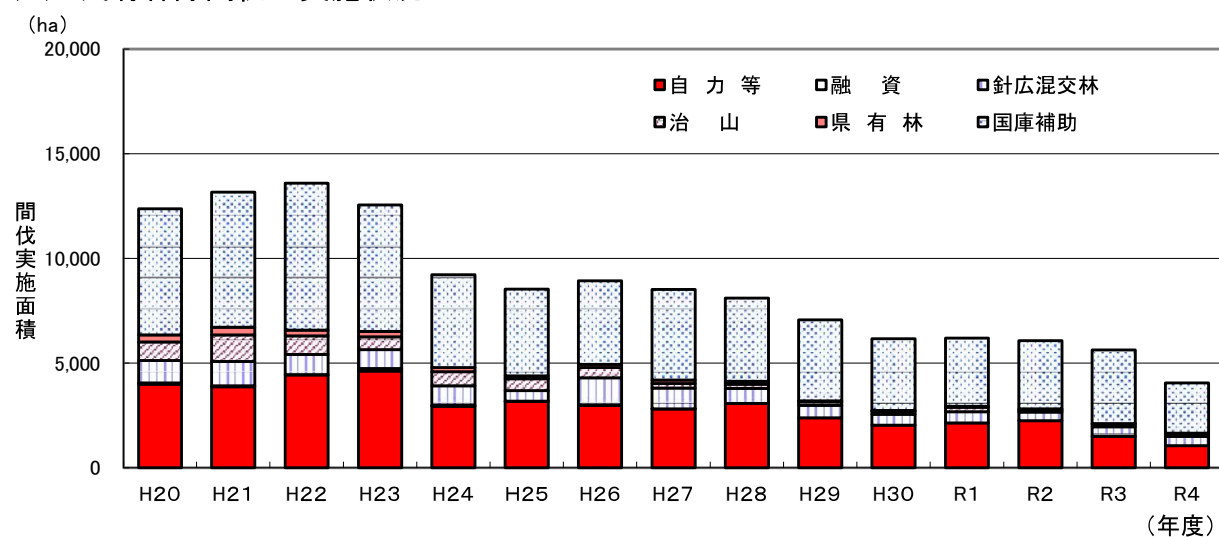

単位: ha

実施年度	H20	H21	H22	H23	H24	H25	H26	H27	H28	H29	H30	R1	R2	R3	R4
国庫補助	6,024	6,458	7,014	6,042	4,430	4,134	3,982	4,338	3,972	3,864	3,423	3,257	3,258	3,518	2,390
県有林	331	361	274	258	188	146	155	155	136	53	49	54	53	29	55
治山	891	1,267	890	614	680	565	488	215	200	168	136	206	95	122	109
針広混交林	1,065	1,165	963	890	932	509	1,300	994	724	590	521	530	418	460	440
融資	65	35	21	135	50	11	18	5	-	-	-	-	-	-	-
自力等	3,998	3,882	4,440	4,617	2,938	3,169	2,990	2,820	3,075	2,399	2,041	2,155	2,250	1,501	1,061
計	12,374	13,169	13,601	12,555	9,218	8,534	8,933	8,527	8,107	7,074	6,170	6,202	6,074	5,629	4,056

(4) 山行苗生産実績

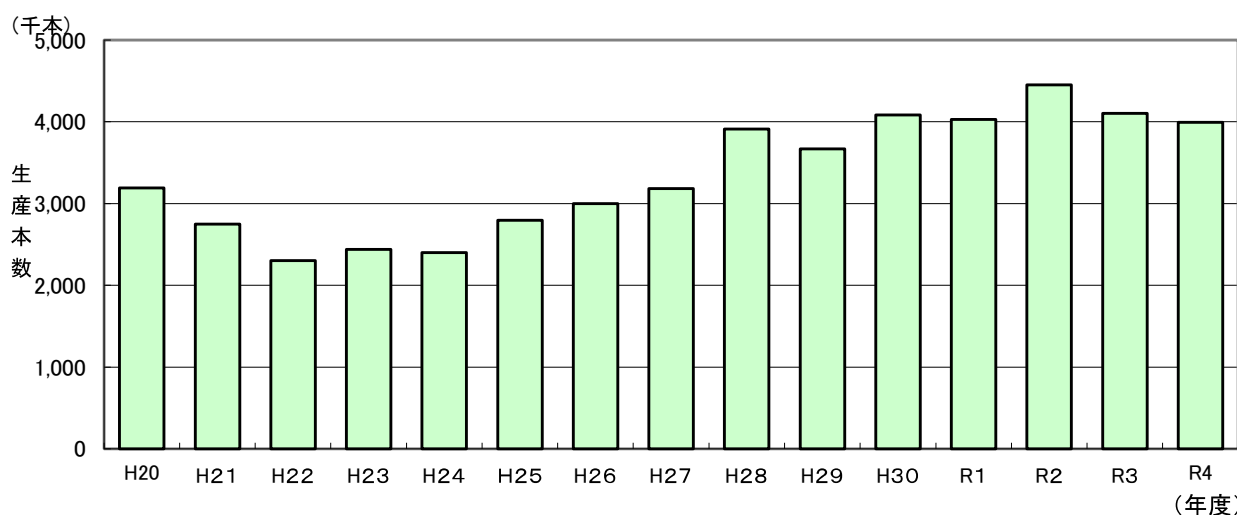

単位: 千本

年度	H20	H21	H22	H23	H24	H25	H26	H27	H28	H29	H30	R1	R2	R3	R4
本数	3,190	2,747	2,304	2,440	2,402	2,795	3,001	3,184	3,910	3,669	4,082	4,027	4,453	4,103	3,995

4-2 民有林市町村別造林種別造林実績表

区 分	総数			県有林			林業公社			市 町		
	再造林	拡大造林	複層林	再	拡	複	再	拡	複	再	拡	複
市町村												
平成30年度	765	21	1	-	-	-	-	-	-	46	-	-
令和元年度	797	72	14	24	-	-	4	-	-	51	-	-
令和2年度	735	61	12	3	-	-	-	-	-	41	-	-
令和3年度	948	52	-	23	-	-	5	-	-	23	-	-
令和4年度	1,048	29	-	20	-	-	6	-	-	36	-	-
熊本市	-	-	-	-	-	-	-	-	-	-	-	-
熊本市管内計	-	-	-	-	-	-	-	-	-	-	-	-
宇土市	-	-	-	-	-	-	-	-	-	-	-	-
宇城市	-	-	-	-	-	-	-	-	-	-	-	-
美里町	22	-	-	-	-	-	-	-	-	-	-	-
宇城管内計	22	-	-	-	-	-	-	-	-	-	-	-
荒尾市	-	-	-	-	-	-	-	-	-	-	-	-
玉名市	-	-	-	-	-	-	-	-	-	-	-	-
玉東町	-	-	-	-	-	-	-	-	-	-	-	-
南関町	1	-	-	-	-	-	-	-	-	-	-	-
長洲町	-	-	-	-	-	-	-	-	-	-	-	-
和水町	-	-	-	-	-	-	-	-	-	-	-	-
玉名管内計	1	-	-	-	-	-	-	-	-	-	-	-
山鹿市	22	-	-	-	-	-	-	-	-	7	-	-
山鹿管内計	22	-	-	-	-	-	-	-	-	7	-	-
菊池市	35	-	-	-	-	-	-	-	-	-	-	-
合志市	-	-	-	-	-	-	-	-	-	-	-	-
大津町	11	-	-	-	-	-	-	-	-	-	-	-
菊陽町	0	-	-	-	-	-	-	-	-	-	-	-
菊池管内計	47	-	-	-	-	-	-	-	-	-	-	-
阿蘇市	62	0	-	-	-	-	-	-	-	-	-	-
南小国町	30	-	-	0	-	-	-	-	-	-	-	-
小国町	34	-	-	-	-	-	-	-	-	-	-	-
産山村	9	-	-	-	-	-	-	-	-	-	-	-
高森町	144	-	-	-	-	-	-	-	-	-	-	-
南阿蘇村	5	4	-	-	-	-	-	-	-	-	-	-
西原村	3	-	-	-	-	-	-	-	-	2	-	-
阿蘇管内計	287	4	-	0	-	-	-	-	-	2	-	-
御船町	2	-	-	-	-	-	-	-	-	-	-	-
嘉島町	-	-	-	-	-	-	-	-	-	-	-	-
益城町	-	0	-	-	-	-	-	-	-	-	-	-
甲佐町	-	-	-	-	-	-	-	-	-	-	-	-
山都町	73	-	-	-	-	-	-	-	-	-	-	-
上益城管内計	75	0	-	-	-	-	-	-	-	-	-	-
八代市	92	-	-	-	-	-	6	-	-	-	-	-
氷川町	-	-	-	-	-	-	-	-	-	-	-	-
八代管内計	92	-	-	-	-	-	6	-	-	-	-	-
水俣市	60	6	-	-	-	-	-	-	-	6	-	-
芦北町	25	3	-	-	-	-	-	-	-	-	-	-
津奈木町	20	-	-	-	-	-	-	-	-	2	-	-
芦北管内計	105	9	-	-	-	-	-	-	-	7	-	-

村有林			一般民有林						森林研究・整備機構 森林整備センター			治山事業		
融資・自力			補助			融資・自力			再	拡	複	再	拡	複
再	拡	複	再	拡	複	再	拡	複						
3	-	-	602	-	1	15	-	-	61	21	-	38	-	-
5	-	-	690	-	1	-	-	-	-	72	13	23	-	-
6	-	-	664	-	-	1	-	-	-	61	12	20	-	-
-	-	-	826	-	-	-	-	-	51	52	-	20	-	-
-	-	-	898	1	-	-	-	-	70	29	-	9	-	-
-	-	-	-	-	-	-	-	-	-	-	-	-	-	-
-	-	-	-	-	-	-	-	-	-	-	-	-	-	-
-	-	-	-	-	-	-	-	-	-	-	-	-	-	-
-	-	-	22	-	-	-	-	-	-	-	-	-	-	-
-	-	-	22	-	-	-	-	-	-	-	-	-	-	-
-	-	-	-	-	-	-	-	-	-	-	-	-	-	-
-	-	-	-	-	-	-	-	-	-	-	-	-	-	-
-	-	-	-	-	-	-	-	-	-	-	-	1	-	-
-	-	-	-	-	-	-	-	-	-	-	-	-	-	-
-	-	-	-	-	-	-	-	-	-	-	-	-	-	-
-	-	-	-	-	-	-	-	-	-	-	-	1	-	-
-	-	-	15	-	-	-	-	-	-	-	-	-	-	-
-	-	-	15	-	-	-	-	-	-	-	-	-	-	-
-	-	-	35	-	-	-	-	-	-	-	-	-	-	-
-	-	-	-	-	-	-	-	-	-	-	-	-	-	-
-	-	-	11	-	-	-	-	-	-	-	-	-	-	-
-	-	-	0	-	-	-	-	-	-	-	-	-	-	-
-	-	-	47	-	-	-	-	-	-	-	-	-	-	-
-	-	-	62	0	-	-	-	-	-	-	-	-	-	-
-	-	-	30	-	-	-	-	-	-	-	-	-	-	-
-	-	-	34	-	-	-	-	-	-	-	-	-	-	-
-	-	-	9	-	-	-	-	-	-	-	-	-	-	-
-	-	-	144	-	-	-	-	-	-	-	-	-	-	-
-	-	-	5	-	-	-	-	-	-	4	-	-	-	-
-	-	-	1	-	-	-	-	-	-	-	-	-	-	-
-	-	-	285	0	-	-	-	-	-	4	-	-	-	-
-	-	-	2	-	-	-	-	-	-	-	-	-	-	-
-	-	-	-	-	-	-	-	-	-	-	-	-	-	-
-	-	-	-	0	-	-	-	-	-	-	-	-	-	-
-	-	-	-	-	-	-	-	-	-	-	-	-	-	-
-	-	-	70	-	-	-	-	-	3	-	-	-	-	-
-	-	-	72	0	-	-	-	-	3	-	-	-	-	-
-	-	-	84	-	-	-	-	-	-	-	-	1	-	-
-	-	-	-	-	-	-	-	-	-	-	-	-	-	-
-	-	-	84	-	-	-	-	-	-	-	-	1	-	-
-	-	-	54	-	-	-	-	-	-	6	-	-	-	-
-	-	-	21	-	-	-	-	-	-	3	-	4	-	-
-	-	-	18	-	-	-	-	-	-	-	-	-	-	-
-	-	-	94	-	-	-	-	-	-	9	-	4	-	-

区 分	総数			県有林			林業公社			市 町		
	再造林	拡大造林	複層林	再	拡	複	再	拡	複	再	拡	複
市町村												
人吉市	42	5	-	-	-	-	-	-	-	4	-	-
錦町	17	-	-	-	-	-	-	-	-	1	-	-
あさぎり町	23	-	-	-	-	-	-	-	-	2	-	-
多良木町	8	-	-	-	-	-	-	-	-	3	-	-
湯前町	10	-	-	-	-	-	-	-	-	1	-	-
水上村	64	-	-	0	-	-	-	-	-	-	-	-
相良村	32	-	-	-	-	-	-	-	-	4	-	-
五木村	65	-	-	18	-	-	-	-	-	-	-	-
山江村	17	-	-	-	-	-	-	-	-	0	-	-
球磨村	118	11	-	-	-	-	-	-	-	5	-	-
球磨管内計	397	16	-	18	-	-	-	-	-	20	-	-
上天草市	-	-	-	-	-	-	-	-	-	-	-	-
天草市	1	-	-	1	-	-	-	-	-	-	-	-
苓北町	-	-	-	-	-	-	-	-	-	-	-	-
天草管内計	1	-	-	1	-	-	-	-	-	-	-	-
全 県 合 計	1,048	29	-	20	-	-	6	-	-	36	-	-

※資料：森林整備課

村有林			一般民有林						森林研究・整備機構 森林整備センター			治山事業		
融資・自力			補助			融資・自力								
再	拡	複	再	拡	複	再	拡	複	再	拡	複	再	拡	複
-	-	-	38	-	-	-	-	-	-	5	-	-	-	-
3	-	-	13	-	-	-	-	-	-	-	-	-	-	-
-	-	-	6	-	-	-	-	-	15	-	-	-	-	-
-	-	-	1	-	-	-	-	-	4	-	-	-	-	-
-	-	-	9	-	-	-	-	-	-	-	-	-	-	-
5	-	-	49	-	-	-	-	-	7	-	-	3	-	-
-	-	-	21	-	-	-	-	-	7	-	-	-	-	-
-	-	-	40	-	-	-	-	-	7	-	-	-	-	-
-	-	-	-	-	-	-	-	-	17	-	-	-	-	-
-	-	-	102	-	-	-	-	-	11	11	-	-	-	-
9	-	-	279	-	-	-	-	-	68	16	-	3	-	-
-	-	-	-	-	-	-	-	-	-	-	-	-	-	-
-	-	-	-	-	-	-	-	-	-	-	-	-	-	-
-	-	-	-	-	-	-	-	-	-	-	-	-	-	-
-	-	-	-	-	-	-	-	-	-	-	-	-	-	-
9	-	-	898	1	-	-	-	-	70	29	-	9	-	-

4-3 民有林市町村別樹種別造林実績表

【県合計】

単位：h a

	計	スギ	ヒノキ	クヌギ	その他
平成30年度	787	674	70	15	28
令和元年度	883	730	85	25	43
令和2年度	808	702	61	17	28
令和3年度	1,000	824	114	35	28
令和4年度	1,077	883	125	29	41
熊本市	-	-	-	-	-
熊本管内計	-	-	-	-	-
宇土市	-	-	-	-	-
宇城市	-	-	-	-	-
美里町	22	22	-	0	-
宇城管内計	22	22	-	0	-
荒尾市	-	-	-	-	-
玉名市	-	-	-	-	-
玉東町	-	-	-	-	-
南関町	1	1	-	-	-
長洲町	-	-	-	-	-
和水町	-	-	-	-	-
玉名管内計	1	1	-	-	-
山鹿市	22	10	12	-	-
鹿本管内計	22	10	12	-	-
菊池市	35	25	8	1	-
合志市	-	-	-	-	-
大津町	11	-	11	-	-
菊陽町	0	-	0	-	-
菊池管内計	47	25	20	1	-
阿蘇市	63	54	3	4	1
南小国町	30	19	1	4	6
小国町	34	31	-	2	1
産山村	9	8	0	0	-
高森町	144	112	24	3	6
南阿蘇村	9	6	2	1	-
西原村	3	-	-	1	2
阿蘇管内計	291	230	31	14	16
御船町	2	0	1	1	1
嘉島町	-	-	-	-	-
益城町	0	-	-	-	0
甲佐町	-	-	-	-	-
山都町	73	62	6	4	1
上益城管内計	75	62	6	5	2
八代市	92	86	5	1	-
氷川町	-	-	-	-	-
八代管内計	92	86	5	1	-

【県合計】

単位：h a

	計	スギ	ヒノキ	クヌギ	その他
水俣市	65	56	9	-	1
芦北町	28	23	4	1	1
津奈木町	20	18	2	-	-
芦北管内計	113	96	14	1	2
人吉市	47	43	4	0	-
錦町	17	13	1	-	3
あさぎり町	23	6	17	-	-
多良木町	8	5	-	-	3
湯前町	10	9	0	0	0
水上村	64	49	6	-	9
相良村	32	32	-	-	-
五木村	65	61	4	-	0
山江村	17	17	-	-	0
球磨村	129	115	4	6	4
球磨管内計	413	351	36	7	20
上天草市	-	-	-	-	-
天草市	1	0	1	-	-
苓北町	-	-	-	-	-
天草管内計	1	0	1	-	-
全県合計	1,077	883	125	29	41

※資料：森林整備課

4-4 民有林除間伐実績表

単位：h a

区分	計	国庫補助 事業	県有林 事業	治山事業	針広混交林 化促進事業	融 資	自力等
市町村							
平成30年度	6,170	3,423	49	136	521	-	2,041
令和元年度	6,202	3,257	54	206	530	-	2,155
令和2年度	6,074	3,258	53	95	418	-	2,250
令和3年度	5,629	3,518	29	122	460	-	1,501
令和4年度	4,056	2,390	55	109	440	-	1,061
熊本市	78	53	-	-	-	-	25
熊本市管内計	78	53	-	-	-	-	25
宇土市	38	25	-	8	-	-	6
宇城市	34	21	-	-	7	-	5
美里町	98	18	-	5	25	-	50
宇城管内計	170	63	-	13	32	-	61
荒尾市	-	-	-	-	-	-	-
玉名市	-	-	-	-	-	-	2
玉東町	17	11	4	-	-	-	3
南関町	27	19	-	-	4	-	4
長洲町	-	-	-	-	-	-	-
和水町	33	14	-	-	13	-	5
玉名管内計	80	44	4	-	17	-	14
山鹿市	91	49	3	8	17	-	14
鹿本管内計	91	49	3	8	17	-	14
菊池市	131	93	-	12	7	-	20
合志市	5	4	-	-	-	-	1
大津町	88	46	-	20	4	-	19
菊陽町	2	0	-	-	2	-	0
菊池管内計	226	143	-	32	12	-	40
阿蘇市	240	198	-	-	2	-	39
南小国町	83	70	-	-	-	-	12
小国町	109	81	-	4	8	-	16
産山村	26	17	-	1	1	-	7
高森町	146	86	-	-	-	-	60
南阿蘇村	149	43	20	-	2	-	84
西原村	34	29	-	-	-	-	5
阿蘇管内計	785	524	20	5	13	-	224
御船町	74	30	-	-	6	-	38
嘉島町	-	-	-	-	-	-	-
益城町	34	29	-	-	-	-	5
甲佐町	42	2	-	-	5	-	34
山都町	338	216	-	14	45	-	64
上益城管内計	489	277	-	14	57	-	141
八代市	135	66	3	11	35	-	20
氷川町	-	-	-	-	-	-	-
八代管内計	135	66	3	11	35	-	20
水俣市	52	36	-	-	8	-	8
芦北町	67	32	-	-	25	-	10
津奈木町	3	2	-	-	-	-	0
芦北管内計	122	71	-	-	33	-	18

単位：h a

区分	計	国庫補助 事業	県有林 事業	治山事業	針広混交林 化促進事業	融 資	自力等
市町村							
人吉市	68	58		-	-	-	11
錦町	30	20	-	4	-	-	6
あさぎり町	96	70	-	-	-	-	26
多良木町	121	71	-	5	-	-	45
湯前町	20	17	-	-	-	-	3
水上村	102	52	12	3	-	-	35
相良村	78	43	-	3	-	-	32
五木村	200	125	5	3	-	-	68
山江村	67	11	9	1	-	-	46
球磨村	173	71	-	3	29	-	70
球磨管内計	955	536	26	22	29	-	342
上天草市	90	56	-	-	2	-	32
天草市	736	432		6	181	-	116
苓北町	100	75	-	-	10	-	15
天草管内計	925	563		6	194	-	163
全県合計	4,056	2,390	55	109	440		1,061

※資料：森林整備課

※自力等とは、県単独補助事業、市町村単独事業、森林整備センター、ボランティア、自力である。

4-5 県営種子採取実績表

単位：k g

年 度	ヒノキ
平成15年度	150
平成16年度	135
平成17年度	120
平成18年度	150
平成19年度	140
平成20年度	114
平成21年度	46
平成22年度	93
平成23年度	42
平成24年度	35
平成25年度	-
平成26年度	-
平成27年度	14
平成28年度	25
平成29年度	15
平成30年度	40
令和元年度	12
令和2年度	-
令和3年度	-
令和4年度	-

4-6 苗木生産実績表

単位：千本

区分 年度	総数 山行苗	スギ 山行苗	ヒノキ 山行苗	ケヤキ 山行苗	クロマツ 山行苗	クヌギ 山行苗	ヤシヤブシ 山行苗	その他 山行苗
平成29年度	3,669	2,252	480	158	17	202	10	550
平成30年度	4,082	2,940	387	-	33	284	11	393
令和元年度	4,027	2,914	363	63	22	243	7	415
令和2年度	4,453	3,055	595	29	15	264	3	492
令和3年度	4,103	3,027	484	45	14	189	5	339
令和4年度	3,995	3,049	403	44	9	166	8	316
熊本管内	328	113	48	11	4	40	5	106
宇城管内	-	-	-	-	-	-	-	-
玉名管内	-	-	-	-	-	-	-	-
鹿本管内	76	76	-	-	-	-	-	-
菊池管内	118	70	26	-	-	17	-	6
阿蘇管内	294	172	72	-	-	30	-	20
上益城管内	498	498	-	-	-	-	-	-
八代管内	25	25	-	-	-	-	-	-
芦北管内	69	69	-	-	-	-	-	-
球磨管内	2,512	1,964	256	33	-	74	3	182
天草管内	76	62	1	-	5	5	-	3
合計	3,995	3,049	403	44	9	166	8	316

※資料：森林整備課

5 森林保護・保険

5-1 市町村別森林害虫等駆除等実績表

区 分	松 く い 虫						
	伐 倒 駆 除		薬剤防除 (薬剤散布)		薬剤防除 (樹幹注入)		計
	駆除量 m ³	金額 千円	防除量 h a	金額 千円	防除量 本 (マツ)	金額 千円	金額 千円
市町村							
平成30年度	89	1,529	132	8,029	636	6,788	16,346
令和元年度	43	748	108	7,363	631	8,457	16,568
令和2年度	175	3,090	53	4,920	679	8,275	16,285
令和3年度	110	2,130	54	4,854	736	9,460	16,444
令和4年度	152	3,010	54	4,884	654	9,014	16,908
熊本市	-	-	-	-	-	-	-
熊本管内計	-	-	-	-	-	-	-
宇土市	-	-	-	-	-	-	-
宇城市	-	-	-	-	-	-	-
美里町	-	-	-	-	-	-	-
宇城管内計	-	-	-	-	-	-	-
荒尾市	-	-	-	-	117	1,540	1,540
玉名市	-	-	-	-	65	812	812
玉東町	-	-	-	-	-	-	-
和水町	-	-	-	-	-	-	-
南関町	-	-	-	-	-	-	-
長洲町	-	-	-	-	119	1,571	1,571
玉名管内計	-	-	-	-	301	3,923	3,923
山鹿市	-	-	-	-	-	-	-
鹿本管内計	-	-	-	-	-	-	-
菊池市	-	-	-	-	-	-	-
合志市	-	-	-	-	-	-	-
大津町	-	-	-	-	-	-	-
菊陽町	-	-	-	-	-	-	-
菊池管内計	-	-	-	-	-	-	-
阿蘇市	-	-	-	-	-	-	-
南小国町	-	-	-	-	66	2,024	2,024
小国町	-	-	-	-	-	-	-
産山村	-	-	-	-	-	-	-
高森町	-	-	-	-	-	-	-
南阿蘇村	-	-	-	-	-	-	-
西原村	-	-	-	-	-	-	-
阿蘇管内計	-	-	-	-	66	2,024	2,024
御船町	-	-	-	-	-	-	-
嘉島町	-	-	-	-	-	-	-
益城町	-	-	-	-	-	-	-
甲佐町	-	-	-	-	-	-	-
山都町	-	-	-	-	20	191	191
上益城管内計	-	-	-	-	20	191	191
八代市	-	-	-	-	-	-	-
氷川町	-	-	-	-	-	-	-
八代管内計	-	-	-	-	-	-	-

区 分	松 く い 虫						
	伐 倒 駆 除		薬剂防除 (薬剂散布)		薬剂防除 (樹幹注入)		計
	駆除量 m ³	金額 千円	防除量 h a	金額 千円	防除量 本 (マツ)	金額 千円	金額 千円
市町村							
水 俣 市	-	-	-	-	-	-	-
芦 北 町	-	-	-	-	54	791	791
津 奈 木 町	-	-	-	-	-	-	-
芦北管内計	-	-	-	-	54	791	791
人 吉 市	-	-	-	-	-	-	-
錦 町	-	-	-	-	-	-	-
あさぎり町	-	-	-	-	-	-	-
多 良 木 町	-	-	-	-	-	-	-
湯 前 町	-	-	-	-	-	-	-
水 上 村	-	-	-	-	-	-	-
相 良 村	-	-	-	-	-	-	-
五 木 村	-	-	-	-	-	-	-
山 江 村	-	-	-	-	-	-	-
球 磨 村	-	-	-	-	-	-	-
球磨管内計	-	-	-	-	-	-	-
天 草 市	-	-	4	394	199	1,951	2,345
上天草市	152	3,010	47	4,180	-	-	7,190
苓 北 町	-	-	3	310	14	134	444
天草管内計	152	3,010	54	4,884	213	2,085	9,979
全 県 合 計	152	3,010	54	4,884	654	9,014	16,908

資料：森林保全課

5-2 森林保険契約高と損害てん補実績

取扱窓口 (森林組合等)	契 約 高			損 害					
	件数	面積	保険金額	火 災			水 害		
				件数	面積	保険金	件数	面積	保険金
平成30年度	1,199	12,015	18,671,450,833	1	0.34	297,600	16	3.10	3,688,011
令和元年度	1,354	13,000	19,822,084,522	0	0.00	0	3	0.29	179,100
令和2年度	1,411	12,303.09	19,716,514,688	0	0.00	0	63	8.77	10,208,409
令和3年度	1,223	10,792.85	17,090,356,680	8	12.15	21,747,567	33	3.42	3,624,692
令和4年度	1,280	12,635.85	19,248,987,951	22	29.68	59,480,293	15	2.73	4,324,070
熊本県	2	258.97	351,869,896						
熊本県森林組合連合会	150	1,364.85	1,396,913,525				8	1.84	3,371,530
緑川森林組合	109	1,233.54	2,497,857,968						
玉名森林組合	20	34.80	78,713,270						
鹿本森林組合	26	157.94	231,584,835						
菊池森林組合	130	2,090.67	3,127,643,638						
阿蘇森林組合	263	1,690.18	2,564,058,812	21	29.63	59,412,793	1	0.06	87,300
小国町森林組合	48	193.56	254,614,856						
八代森林組合	51	594.04	1,455,763,756						
水俣芦北森林組合	99	528.91	1,370,967,429						
くま中央森林組合	45	1,033.56	2,097,273,408						
多良木町森林組合	72	992.24	577,432,708				1	0.32	96,960
上球磨森林組合	78	1,090.59	1,316,140,433						
相良村森林組合	16	55.14	111,453,328				3	0.17	346,000
五木村森林組合	20	319.33	629,123,070						
球磨村森林組合	26	238.04	227,323,877				2	0.34	422,280
天草地域森林組合	125	759.49	960,253,142	1	0.05	67,500			
計	1,280	12,635.85	19,248,987,951	22	29.68	59,480,293	15	2.73	4,324,070

※資料：森林保全課、熊本県森林組合連合会

て			ん			補		
凍 雪			干 害			風 害		
件数	面積	保険金	件数	面積	保険金	件数	面積	保険金
28	20.84	8,755,208	2	4	803,600	53	16.61	9,585,077
4	1.82	1,726,563	3	0	299,730	22	6.89	7,820,702
8	4.98	2,598,980	1	7.52	940,000	11	5.63	6,809,000
1	0.34	343,400	3	5.75	3,732,880	6	0.73	876,278
6	4.49	4,611,508	0	0.00	0	2	0.04	41,175
6	4.49	4,611,508				1	0.01	13,365
						1	0.03	27,810
6	4.49	4,611,508	-	0.00	-	2	0.04	41,175

単位：面積：h a ・保険金：円

区分	損 害 て ん 補					
	雪 害			合 計		
	件数	面積	保険金	件数	面積	保険金
森林組合等						
平成 30 年度	0	0.00	0	100	44.76	23,129,496
令和 元 年度	0	0.00	0	32	9.39	10,026,095
令和 2 年度	0	0.00	0	83	26.90	20,556,389
令和 3 年度	0	0.00	0	51	22.39	30,324,817
令和 4 年度	0	0.00	0	45	36.94	68,457,046
熊本県				0	0.00	0
熊本県森林組合連合会				8	1.84	3,371,530
緑川森林組合				0	0.00	0
玉名森林組合				0	0.00	0
鹿本森林組合				0	0.00	0
菊池森林組合				0	0.00	0
阿蘇森林組合				29	34.19	64,124,966
小国町森林組合				0	0.00	0
八代森林組合				0	0.00	0
水俣芦北森林組合				0	0.00	0
くま中央森林組合				0	0.00	0
多良木町森林組合				1	0.32	96,960
上球磨森林組合				0	0.00	0
相良村森林組合				3	0.17	346,000
五木村森林組合				0	0.00	0
球磨村森林組合				2	0.34	422,280
天草地域森林組合				2	0.08	95,310
計	0	0.00	0	45	36.94	68,457,046

6 林道・作業道

6-1 概要

林道は、多面的機能を有する森林の適切な整備、保全を図り、効率的な林業経営や農山村地域の振興のために必要不可欠な施設であり、熊本県森林・林業・木材産業基本計画に基づき整備している。

民有林林道等延長及び密度

年度	民有林面積	延長・密度	道路延長		備考
			内公道	内既設林道	
R4年度 末現況	396,773	延長 km 密度 m/ha	7,235 18.2	4,990 12.6	2,245 5.7

注1：民有林面積は令和5年（2023年）4月現在、林道に林業専用道（規格相当を含む）を含む

注2：密度（m/ha）は、延長（m）を民有林面積（ha）で除して算出している

林道開設延長の推移

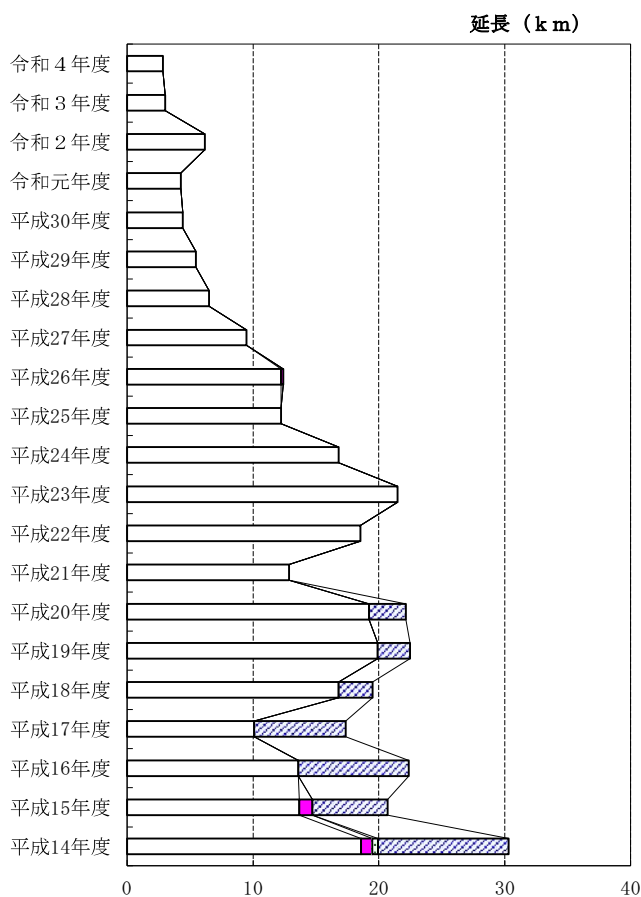

林道開設事業費の推移

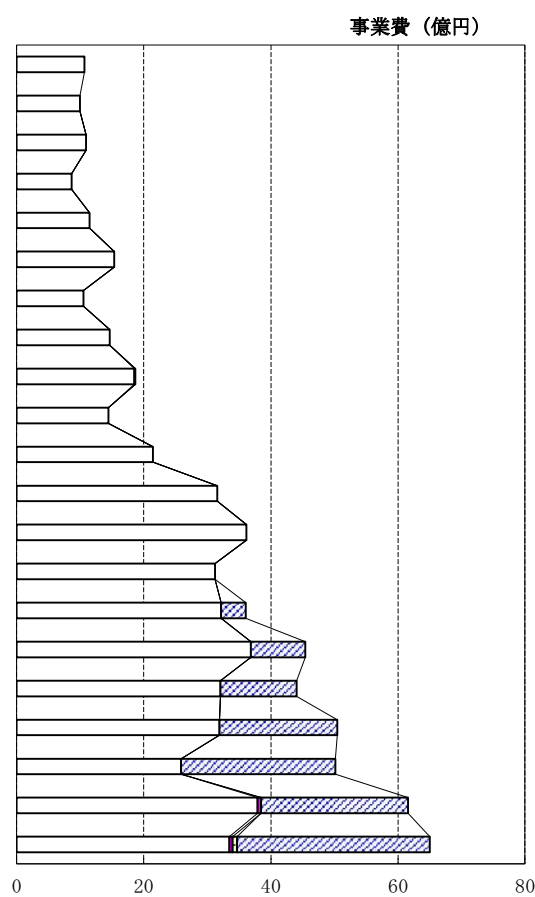

□補助 ■単県 □林構 ■ふるさと

□補助 ■単県 □林構 ■ふるさと

6-2 幅員別林道現況表

区 分 市町村	林 道								
	全幅員5.0m以上			4.0m以上～5.0m未満			3.0m以上～4.0m未満		
	路線数	延 長	路線数	延 長	路線数	延 長			
平成30年度	23	(16)	392,751	309	(3)	1,125,386	336	(1)	560,405
令和元年度	23	(16)	392,751	309	(3)	1,131,546	336	(1)	560,405
令和2年度	23	(16)	392,751	309	(3)	1,134,563	336	(1)	560,405
令和3年度	23	(16)	392,751	310	(3)	1,137,412	336	(1)	560,405
令和4年度	23	(16)	392,751	310	(3)	1,137,412	336	(1)	562,786
熊本市	—	—	—	—	—	—	1	—	1,796
熊本管内計	—	—	—	—	—	—	1	—	1,796
宇土市	—	—	—	—	—	—	—	—	—
宇城市	—	—	—	2	—	2,464	1	—	1,708
美里町	1	—	18,900	8	—	47,267	7	—	10,315
宇城管内計	1	—	18,900	10	—	49,731	8	—	12,023
荒尾市	—	—	—	—	—	—	—	—	—
玉名市	1	—	5,175	1	—	5,764	3	—	3,546
玉東町	—	—	—	—	—	—	1	—	450
南関町	—	(1)	3,986	3	—	8,439	3	—	3,170
長洲町	—	—	—	—	—	—	—	—	—
和水町	—	—	—	2	—	3,543	1	—	2,540
玉名管内計	1	(1)	9,161	6	—	17,746	8	—	9,706
山鹿市	3	—	63,917	23	—	51,431	29	—	35,099
鹿本管内計	3	—	63,917	23	—	51,431	29	—	35,099
菊池市	3	(1)	40,131	6	—	22,899	19	—	28,126
合志市	—	—	—	—	—	—	—	—	—
大津町	1	(1)	18,706	1	—	810	4	—	12,736
菊陽町	—	—	—	—	—	—	—	—	—
菊池管内計	4	(2)	58,837	7	—	23,709	23	—	40,862
阿蘇市	3	—	16,406	14	—	36,366	6	—	8,775
南小国町	—	—	—	19	—	38,431	6	—	7,412
小国町	—	—	—	34	—	57,419	6	—	8,617
産山村	—	—	—	1	—	970	—	—	—
高森町	—	(1)	1,933	8	—	14,720	6	—	9,317
南阿蘇村	—	—	2,413	6	—	18,456	2	—	1,404
西原村	—	(1)	5,114	—	—	—	—	—	—
阿蘇管内計	3	(2)	25,866	82	—	166,362	26	—	35,525
御船町	1	(1)	8,555	2	—	5,968	6	—	4,931
嘉島町	—	—	—	—	—	—	—	—	—
益城町	—	—	—	2	—	6,023	1	—	1,542
甲佐町	—	—	—	3	—	17,881	5	—	4,050
山都町	3	(1)	17,756	20	—	61,777	14	—	23,973
上益城管内計	4	(2)	26,311	27	—	91,649	26	—	34,496
八代市	2	(1)	40,687	30	—	155,235	40	—	87,321
氷川町	—	—	—	—	—	—	—	—	—
八代管内計	2	(1)	40,687	30	—	155,235	40	—	87,321

(単位) 延長 : m

3.0m未満			計			舗装済		
路線数	延長		路線数	延長		路線数	延長	
27	—	55,025	695	(20)	2,133,567	403	(20)	1,348,443
27	—	55,025	695	(20)	2,139,727	403	(20)	1,352,716
27	—	55,025	695	(20)	2,142,744	403	(20)	1,355,901
27	—	55,025	696	(20)	2,145,593	403	(20)	1,355,901
27	—	55,025	696	(20)	2,147,974	403	(20)	1,356,281
—	—	—	1	—	1,796	—	—	—
—	—	—	1	—	1,796	—	—	—
—	—	—	—	—	—	—	—	—
—	—	—	3	—	4,172	2	—	2,808
4	—	10,328	20	—	86,810	15	(1)	56,211
4	—	10,328	23	—	90,982	17	(1)	59,019
—	—	—	—	—	—	—	—	—
—	—	—	5	—	14,485	3	—	10,496
—	—	—	1	—	450	—	—	—
—	—	—	6	(1)	15,595	5	(1)	15,578
—	—	—	—	—	—	—	—	—
—	—	—	3	—	6,083	3	—	5,785
—	—	—	15	(1)	36,613	11	(1)	31,859
1	—	2,195	56	—	152,642	29	—	89,997
1	—	2,195	56	—	152,642	29	—	89,997
2	—	2,719	30	(1)	93,875	16	(1)	73,713
—	—	—	—	—	—	—	—	—
—	—	—	6	(1)	32,252	4	(1)	20,656
—	—	—	—	—	—	—	—	—
2	—	2,719	36	(2)	126,127	20	(2)	94,369
1	—	709	24	—	62,256	13	—	32,052
1	—	1,628	26	—	47,471	18	—	21,871
2	—	1,635	42	—	67,671	29	—	25,876
—	—	—	1	—	970	1	—	955
—	—	—	14	(1)	25,970	9	(1)	8,234
—	—	—	8	—	22,273	5	—	15,546
—	—	—	—	(1)	5,114	—	(1)	5,114
4	—	3,972	115	(2)	231,725	75	(2)	109,648
—	—	—	9	(1)	19,454	2	(1)	14,280
—	—	—	—	—	—	—	—	—
—	—	—	3	—	7,565	3	—	3,520
—	—	—	8	—	21,931	3	—	12,474
1	—	4,075	38	(1)	107,581	18	(1)	67,312
1	—	4,075	58	(2)	156,531	26	(2)	97,586
—	—	—	72	(1)	283,243	57	(1)	207,612
—	—	—	—	—	—	—	—	—
—	—	—	72	(1)	283,243	57	(1)	207,612

区 分 市町村	林 道								
	全幅員5.0m以上			4.0m以上～5.0m未満			3.0m以上～4.0m未満		
	路線数	延長	路線数	延長	路線数	延長			
水俣市	—	(1)	5,879	14	—	20,861	10	—	15,735
芦北町	—	(1)	10,343	4	—	7,630	36	—	43,912
津奈木町	1	—	7,268	6	—	16,359	2	—	4,130
芦北管内計	1	(2)	23,490	24	—	44,850	48	—	63,777
人吉市	—	—	—	8	—	19,890	7	—	9,967
錦町	—	—	—	1	—	330	7	—	14,407
あさぎり町	—	(1)	3,330	13	—	55,750	29	—	57,306
多良木町	—	(1)	1,683	5	—	54,533	8	—	16,678
湯前町	—	—	—	1	—	1,971	12	—	9,380
水上村	1	—	14,965	11	—	94,134	14	—	29,672
相良村	—	(1)	11,645	2	(1)	24,016	4	(1)	16,846
五木村	—	(1)	21,994	14	(2)	101,769	5	—	17,869
山江村	—	(1)	7,377	5	—	11,117	5	—	10,714
球磨村	—	—	—	9	—	76,114	10	—	19,314
球磨管内計	1	(5)	60,994	69	(3)	439,625	101	(1)	202,154
上天草市	—	—	880	7	—	17,601	—	—	—
天草市	2	(1)	47,100	18	—	60,959	23	—	35,239
苓北町	1	—	16,608	7	—	18,513	3	—	4,789
天草管内計	3	(1)	64,588	32	—	97,073	26	—	40,028
全 県 合 計	23	(16)	392,751	310	(3)	1,137,412	336	(1)	562,786

注：他市町村と連絡している路線については、路線数を起点側市町村に裸書き、連絡する他の市
小数点以下の端数の関係で合計が一致しない場合がある。

(単位) 延長 : m

3.0m未満			計			舗 装 済		
路線数	延 長		路線数	延 長		路線数	延 長	
—	—	—	24	(1)	42,474	16	(1)	10,141
1	—	800	41	(1)	62,685	35	(1)	34,974
1	—	1,137	10	—	28,894	8	—	27,344
2	—	1,937	75	(2)	134,053	59	(2)	72,459
2	—	5,130	17	—	34,987	3	—	5,226
2	—	3,613	10	—	18,350	4	—	3,820
1	—	1,494	43	(1)	117,880	12	(1)	58,674
1	—	2,230	14	(1)	75,124	5	(1)	46,203
2	—	4,962	15	—	16,313	3	—	1,319
1	—	2,229	27	—	141,000	13	—	103,083
—	—	—	6	(3)	52,507	2	(3)	37,465
—	—	—	19	(3)	141,632	12	(2)	90,197
1	—	2,290	11	(1)	31,498	3	(1)	18,483
2	—	4,638	21	—	100,067	15	—	70,678
12	—	26,586	183	(9)	729,359	72	(8)	435,148
—	—	—	7	—	18,481	6	—	17,945
1	—	3,213	44	(1)	146,511	22	(1)	101,476
—	—	—	11	—	39,910	9	—	39,164
1	—	3,213	62	(1)	204,902	37	(1)	158,585
27	—	55,025	696	(20)	2,147,974	403	(20)	1,356,281

i町村に () 書きとしている。

6-3 林道事業実績表

区分	林道開設			ふるさと林道開設			計		
	路線数	延長	事業費	路線数	延長	事業費	路線数	延長	事業費
市町村									
平成30年度	13	4,270	844,203	-	-	-	13	4,270	844,203
令和元年度	12	6,160	1,092,910	-	-	-	12	6,160	1,092,910
令和2年度	14	3,017	996,245	-	-	-	14	3,017	996,245
令和3年度	11	2,849	1,065,470	-	-	-	11	2,849	1,065,470
令和4年度	12	2,381	1,059,899	-	-	-	12	2,381	1,059,899
熊本市	-	-	-	-	-	-	-	-	-
熊本管内計	-	-	-	-	-	-	-	-	-
宇土市	-	-	-	-	-	-	-	-	-
宇城市	-	-	-	-	-	-	-	-	-
美里町	3	751	269,745	-	-	-	3	751	269,745
宇城管内計	3	751	269,745	-	-	-	3	751	269,745
荒尾市	-	-	-	-	-	-	-	-	-
玉名市	-	-	-	-	-	-	-	-	-
玉東町	-	-	-	-	-	-	-	-	-
南関町	-	-	-	-	-	-	-	-	-
長洲町	-	-	-	-	-	-	-	-	-
和水町	-	-	-	-	-	-	-	-	-
玉名管内計	-	-	-	-	-	-	-	-	-
山鹿市	-	-	-	-	-	-	-	-	-
鹿本管内計	-	-	-	-	-	-	-	-	-
菊池市	-	-	-	-	-	-	-	-	-
合志市	-	-	-	-	-	-	-	-	-
大津町	-	-	-	-	-	-	-	-	-
菊陽町	-	-	-	-	-	-	-	-	-
菊池管内計	-	-	-	-	-	-	-	-	-
阿蘇市	-	-	-	-	-	-	-	-	-
南小国町	-	-	-	-	-	-	-	-	-
小国町	-	-	-	-	-	-	-	-	-
産山村	-	-	-	-	-	-	-	-	-
高森町	-	-	-	-	-	-	-	-	-
西原村	-	-	-	-	-	-	-	-	-
南阿蘇村	-	-	-	-	-	-	-	-	-
阿蘇管内計	-	-	-	-	-	-	-	-	-
御船町	-	-	-	-	-	-	-	-	-
嘉島町	-	-	-	-	-	-	-	-	-
益城町	-	-	-	-	-	-	-	-	-
甲佐町	-	-	-	-	-	-	-	-	-
山都町	-	-	-	-	-	-	-	-	-
上益城管内計	-	-	-	-	-	-	-	-	-
八代市	2	454	222,125	-	-	-	2	454	222,125
氷川町	-	-	-	-	-	-	-	-	-
八代管内計	2	454	222,125	-	-	-	2	454	222,125

(単位) 事業費：千円、延長：m

林道改良			ふるさと改良			計		
路線数	延長	事業費	路線数	延長	事業費	路線数	延長	事業費
4	405	62,500	-	-	-	4	405	62,500
7	501	98,481	-	-	-	7	501	98,481
3	49	19,390	-	-	-	3	49	19,390
4	-	16,905	-	-	-	4	-	16,905
11	137	91,076	-	-	-	11	137	91,076
-	-	-	-	-	-	-	-	-
-	-	-	-	-	-	-	-	-
-	-	-	-	-	-	-	-	-
-	-	-	-	-	-	-	-	-
-	-	-	-	-	-	-	-	-
-	-	-	-	-	-	-	-	-
-	-	-	-	-	-	-	-	-
-	-	-	-	-	-	-	-	-
-	-	-	-	-	-	-	-	-
3	57	26,701	-	-	-	3	57	26,701
3	57	26,701	-	-	-	3	57	26,701
-	-	-	-	-	-	-	-	-
-	-	-	-	-	-	-	-	-
-	-	-	-	-	-	-	-	-
-	-	-	-	-	-	-	-	-
-	-	-	-	-	-	-	-	-
-	-	-	-	-	-	-	-	-
-	-	-	-	-	-	-	-	-
-	-	-	-	-	-	-	-	-
-	-	-	-	-	-	-	-	-
-	-	-	-	-	-	-	-	-
-	-	-	-	-	-	-	-	-
1	0	1,500	-	-	-	1	0	1,500
1	0	1,500	-	-	-	1	0	1,500
5	80	28,365	-	-	-	5	80	28,365
-	-	-	-	-	-	-	-	-
5	80	28,365	-	-	-	5	80	28,365

区分 市町村	林道舗装			ふるさと舗装			計		
	路線数	延長	事業費	路線数	延長	事業費	路線数	延長	事業費
平成30年度	8	2,861	98,000	-	-	-	8	2,861	98,000
令和元年度	9	4,115	140,434	-	-	-	9	4,115	140,434
令和2年度	10	3,184	97,677	-	-	-	10	3,184	97,677
令和3年度	-	-	-	-	-	-	-	-	-
令和4年度	2	381	16,616	-	-	-	2	381	16,616
熊本市	-	-	-	-	-	-	-	-	-
熊本管内計	-	-	-	-	-	-	-	-	-
宇土市	-	-	-	-	-	-	-	-	-
宇城市	-	-	-	-	-	-	-	-	-
美里町	-	-	-	-	-	-	-	-	-
宇城管内計	-	-	-	-	-	-	-	-	-
荒尾市	-	-	-	-	-	-	-	-	-
玉名市	-	-	-	-	-	-	-	-	-
玉東町	-	-	-	-	-	-	-	-	-
南関町	-	-	-	-	-	-	-	-	-
長洲町	-	-	-	-	-	-	-	-	-
和水町	-	-	-	-	-	-	-	-	-
玉名管内計	-	-	-	-	-	-	-	-	-
山鹿市	-	-	-	-	-	-	-	-	-
鹿本管内計	-	-	-	-	-	-	-	-	-
菊池市	-	-	-	-	-	-	-	-	-
合志市	-	-	-	-	-	-	-	-	-
大津町	-	-	-	-	-	-	-	-	-
菊陽町	-	-	-	-	-	-	-	-	-
菊池管内計	-	-	-	-	-	-	-	-	-
阿蘇市	-	-	-	-	-	-	-	-	-
南小国町	-	-	-	-	-	-	-	-	-
小国町	-	-	-	-	-	-	-	-	-
産山村	-	-	-	-	-	-	-	-	-
高森町	-	-	-	-	-	-	-	-	-
西原村	-	-	-	-	-	-	-	-	-
南阿蘇村	-	-	-	-	-	-	-	-	-
阿蘇管内計	-	-	-	-	-	-	-	-	-
御船町	-	-	-	-	-	-	-	-	-
嘉島町	-	-	-	-	-	-	-	-	-
益城町	-	-	-	-	-	-	-	-	-
甲佐町	-	-	-	-	-	-	-	-	-
山都町	-	-	-	-	-	-	-	-	-
上益城管内計	-	-	-	-	-	-	-	-	-
八代市	2	381	16,616	-	-	-	2	381	16,616
氷川町	-	-	-	-	-	-	-	-	-
八代管内計	2	381	16,616	-	-	-	2	381	16,616

(単位) 事業費：千円、延長：m

災 害 復 旧			単県林道（開設を除く）		
路線数	延長	事業費	路線数	延長	事業費
51	4,843	739,314	1	330	12,000
57	3,844	728,240	4	286	21,638
74	2,212	447,821	3	632	20,773
154	10,408	1,610,776	4	489	67,958
113	8,832	2,107,243	4	473	83,546
-	-	-	-	-	-
-	-	-	-	-	-
-	-	-	-	-	-
1	88	3,773	-	-	-
8	696	87,217	1	349	6,800
9	784	90,990	1	349	6,800
-	-	-	-	-	-
1	20	3,465	-	-	-
-	-	-	-	-	-
2	46	15,709	-	-	-
-	-	-	-	-	-
-	-	-	-	-	-
3	66	19,174	-	-	-
4	163	95,115	1	0	5,553
4	163	95,115	1	0	5,553
3	170	60,321	-	-	-
-	-	-	-	-	-
-	-	-	-	-	-
-	-	-	-	-	-
3	170	60,321	-	-	-
-	-	-	-	-	-
-	-	-	-	-	-
1	43	26,732	-	-	-
-	-	-	-	-	-
-	-	-	-	-	-
-	-	-	-	-	-
1	43	26,732	-	-	-
-	-	-	-	-	-
-	-	-	-	-	-
1	14	5,491	-	-	-
1	20	8,205	-	-	-
5	286	51,847	-	-	-
7	320	65,543	-	-	-
13	915	396,120	-	-	-
-	-	-	-	-	-
13	915	396,120	-	-	-

区分	林道開設			ふるさと林道開設			計		
	路線数	延長	事業費	路線数	延長	事業費	路線数	延長	事業費
市町村									
水俣市	1	109	15,000	-	-	-	1	109	15,000
芦北町	1	0	144,325	-	-	-	1	0	144,325
津奈木町	-	-	-	-	-	-	-	-	-
芦北管内計	2	109	159,325	-	-	-	2	109	159,325
人吉市	-	-	-	-	-	-	-	-	-
錦町	-	-	-	-	-	-	-	-	-
あさぎり町	-	-	-	-	-	-	-	-	-
多良木町	1	0	146,025	-	-	-	1	0	146,025
湯前町	-	-	-	-	-	-	-	-	-
水上村	1	0	27,304	-	-	-	1	0	27,304
相良村	-	-	-	-	-	-	-	-	-
五木村	1	666	106,489	-	-	-	1	666	106,489
山江村	-	-	-	-	-	-	-	-	-
球磨村	2	401	128,886	-	-	-	2	401	128,886
球磨管内計	5	1,068	408,704	-	-	-	5	1,068	408,704
上天草市	-	-	-	-	-	-	-	-	-
天草市	-	-	-	-	-	-	-	-	-
苓北町	-	-	-	-	-	-	-	-	-
天草管内計	-	-	-	-	-	-	-	-	-
全県合計	12	2,381	1,059,899	-	-	-	12	2,381	1,059,899

注：路線数は延べ路線数としている。

小数点以下の端数の関係で合計が一致しない場合がある。

(単位) 事業費：千円、延長：m

林道改良			ふるさと改良			計		
路線数	延長	事業費	路線数	延長	事業費	路線数	延長	事業費
-	-	-	-	-	-	-	-	-
-	-	-	-	-	-	-	-	-
-	-	-	-	-	-	-	-	-
-	-	-	-	-	-	-	-	-
-	-	-	-	-	-	-	-	-
-	-	-	-	-	-	-	-	-
-	-	-	-	-	-	-	-	-
-	-	-	-	-	-	-	-	-
-	-	-	-	-	-	-	-	-
1	0	4,510	-	-	-	1	0	4,510
1	0	30,000	-	-	-	1	0	30,000
-	-	-	-	-	-	-	-	-
-	-	-	-	-	-	-	-	-
2	0	34,510	-	-	-	2	0	34,510
-	-	-	-	-	-	-	-	-
-	-	-	-	-	-	-	-	-
-	-	-	-	-	-	-	-	-
-	-	-	-	-	-	-	-	-
11	137	91,076	-	-	-	11	137	91,076

区分	林道舗装			ふるさと舗装			計		
	路線数	延長	事業費	路線数	延長	事業費	路線数	延長	事業費
市町村									
水俣市	-	-	-	-	-	-	-	-	-
芦北町	-	-	-	-	-	-	-	-	-
津奈木町	-	-	-	-	-	-	-	-	-
芦北管内計	-	-	-	-	-	-	-	-	-
人吉市	-	-	-	-	-	-	-	-	-
錦町	-	-	-	-	-	-	-	-	-
あさぎり町	-	-	-	-	-	-	-	-	-
多良木町	-	-	-	-	-	-	-	-	-
湯前町	-	-	-	-	-	-	-	-	-
水上村	-	-	-	-	-	-	-	-	-
相良村	-	-	-	-	-	-	-	-	-
五木村	-	-	-	-	-	-	-	-	-
山江村	-	-	-	-	-	-	-	-	-
球磨村	-	-	-	-	-	-	-	-	-
球磨管内計	-	-	-	-	-	-	-	-	-
上天草市	-	-	-	-	-	-	-	-	-
天草市	-	-	-	-	-	-	-	-	-
苓北町	-	-	-	-	-	-	-	-	-
天草管内計	-	-	-	-	-	-	-	-	-
全県合計	2	381	16,616	-	-	-	2	381	16,616

(単位) 事業費：千円、延長：m

災 害 復 旧			単県林道（開設を除く）		
路線数	延長	事業費	路線数	延長	事業費
-	-	-	-	-	-
5	838	196,161	-	-	-
4	135	9,472	-	-	-
9	973	205,633	-	-	-
7	445	92,516	-	-	-
4	0	28,705	-	-	-
4	251	112,202	-	-	-
3	88	94,636	-	-	-
5	848	114,918	-	-	-
6	495	210,406	-	-	-
6	580	132,874	-	-	-
7	885	104,261	-	-	-
3	73	13,017	1	83	49,910
11	1,539	188,199	1	41	21,282
56	5,204	1,091,735	2	124	71,193
1	22	2,710	-	-	-
4	132	44,351	-	-	-
3	40	8,818	-	-	-
8	194	55,880	-	-	-
113	8,832	2,107,243	4	473	83,546

6-4 作業道実績表

区分 市町村	開設累計		単年度計			造林事業		
	路線	延長	路線	延長	事業費	路線	延長	事業費
平成30年度	11,961	7,321,626	416	209,951	1,088,893	148	69,346	285,422
令和元年度	12,274	7,474,850	313	154,179	834,886	91	38,209	163,455
令和2年度	12,592	7,617,239	318	142,389	689,530	165	68,670	292,959
令和3年度	13,026	7,811,985	434	194,746	744,787	251	102,140	304,563
令和4年度	13,360	7,958,395	334	146,410	684,861	218	81,471	258,056
熊本市	13	9,052	-	-	-	-	-	-
熊本管内計	13	9,052	-	-	-	-	-	-
宇土市	22	12,226	-	-	-	-	-	-
宇城市	6	4,356	-	-	-	-	-	-
美里町	204	120,587	12	3,587	6,350	8	1,770	4,297
宇城管内計	232	137,169	12	3,587	6,350	8	1,770	4,297
荒尾市	1	960	-	-	-	-	-	-
玉名市	3	2,010	-	-	-	-	-	-
玉東町	6	2,832	1	670	1,618	-	-	-
南関町	24	11,582	1	1,010	2,979	-	-	-
長洲町	-	-	-	-	-	-	-	-
和水町	66	34,411	4	1,592	6,957	-	-	-
玉名管内計	100	51,795	6	3,272	11,554	-	-	-
山鹿市	532	332,196	4	4,739	10,438	4	4,739	10,438
鹿本管内計	532	332,196	4	4,739	10,438	4	4,739	10,438
菊池市	790	439,268	23	12,200	6,100	23	12,200	6,100
合志市	-	-	-	-	-	-	-	-
大津町	104	125,089	-	-	-	-	-	-
菊陽町	2	1,100	-	-	-	-	-	-
菊池管内計	896	565,457	23	12,200	6,100	23	12,200	6,100
阿蘇市	596	308,751	34	15,846	45,552	23	8,455	13,630
南小国町	338	183,222	3	1,470	43,700	-	-	-
小国町	189	102,950	3	5,485	30,048	-	-	-
産山村	193	84,417	5	2,980	39,028	-	-	-
高森町	536	267,172	4	3,032	4,091	1	877	2,295
南阿蘇村	196	77,831	5	970	1,621	1	100	194
西原村	80	71,151	-	-	-	-	-	-
阿蘇管内計	2,128	1,095,494	54	29,783	164,040	25	9,432	16,119
御船町	166	90,476	5	1,984	5,547	5	1,984	5,547
嘉島町	-	-	-	-	-	-	-	-
益城町	14	14,002	1	1,980	2,588	-	-	-
甲佐町	50	43,203	-	-	-	-	-	-
山都町	1,913	907,705	90	32,656	90,013	53	18,851	51,490
上益城管内計	2,143	1,055,386	96	36,620	98,148	58	20,835	57,037
八代市	607	497,604	3	911	2,776	1	183	1,320
氷川町	-	-	-	-	-	-	-	-
八代管内計	607	497,604	3	911	2,776	1	183	1,320
水俣市	226	124,375	-	-	-	-	-	-
芦北町	631	283,631	11	3,225	4,859	11	3,225	4,859
津奈木町	58	20,675	-	-	-	-	-	-
芦北管内計	915	428,681	11	3,225	4,859	11	3,225	4,859

単位 事業費：千円、延長：m

間伐等森林整備促進対策事業			うち林業専用道（規格相当含む）			県有林・自力等		
路線	延長	事業費	路線	延長	事業費	路線	延長	事業費
203	99,066	655,761	33	21,282	557,274	65	41,539	147,710
192	88,058	514,616	23	13,377	367,645	30	27,912	156,815
113	54,602	226,479	12	7,012	173,159	40	19,117	170,092
135	59,674	203,006	13	4,992	130,808	48	32,932	237,218
76	39,523	163,407	7	4,310	118,901	40	25,416	263,398
-	-	-	-	-	-	-	-	-
-	-	-	-	-	-	-	-	-
-	-	-	-	-	-	-	-	-
4	1,817	2,053	-	-	-	-	-	-
4	1,817	2,053	-	-	-	-	-	-
-	-	-	-	-	-	-	-	-
-	-	-	-	-	-	-	-	-
-	-	-	-	-	-	1	670	1,618
-	-	-	-	-	-	1	1,010	2,979
-	-	-	-	-	-	-	-	-
-	-	-	-	-	-	4	1,592	6,957
-	-	-	-	-	-	6	3,272	11,554
-	-	-	-	-	-	-	-	-
-	-	-	-	-	-	-	-	-
-	-	-	-	-	-	-	-	-
-	-	-	-	-	-	-	-	-
9	6,571	19,580	1	540	13,128	2	820	12,342
3	1,470	43,700	3	1,470	43,700	-	-	-
3	5,485	30,048	1	1,100	25,000	-	-	-
5	2,980	39,028	2	1,200	37,073	-	-	-
3	2,155	1,796	-	-	-	-	-	-
3	720	789	-	-	-	1	150	638
-	-	-	-	-	-	-	-	-
26	19,381	134,941	7	4,310	118,901	3	970	12,980
-	-	-	-	-	-	-	-	-
-	-	-	-	-	-	-	-	-
1	1,980	2,588	-	-	-	-	-	-
-	-	-	-	-	-	-	-	-
33	10,325	12,288	-	-	-	4	3,480	26,235
34	12,305	14,876	-	-	-	4	3,480	26,235
2	728	1,456	-	-	-	-	-	-
-	-	-	-	-	-	-	-	-
2	728	1,456	-	-	-	-	-	-
-	-	-	-	-	-	-	-	-
-	-	-	-	-	-	-	-	-
-	-	-	-	-	-	-	-	-

区分 市町村	開設累計		単年度計			造林事業		
	路線	延長	路線	延長	事業費	路線	延長	事業費
人吉市	295	252,780	4	2,467	41,424	3	2,076	37,024
錦町	29	26,968				-	-	-
あさぎり町	112	155,887	2	1,840	16,720	-	-	-
多良木町	198	168,303	3	2,320	16,210	-	-	-
湯前町	60	46,933	4	1,543	33,465	1	1,362	26,947
水上村	358	301,006	7	6,834	34,816	3	4,544	8,306
相良村	189	212,772	1	2,035	30,360	-	-	-
五木村	590	552,869	10	5,000	20,731	5	3,414	13,445
山江村	315	303,112	10	6,585	97,636	3	321	16,694
球磨村	580	518,740	10	6,173	36,618	3	1,570	5,294
球磨管内計	2,726	2,539,370	51	34,797	327,980	18	13,287	107,710
上天草市	180	62,918	12	3,384	8,528	8	1,908	6,088
天草市	2,631	1,101,838	59	12,582	39,906	59	12,582	39,906
苓北町	257	81,435	3	1,310	4,182	3	1,310	4,182
天草管内計	3,068	1,246,191	74	17,276	52,616	70	15,800	50,176
計	13,360	7,958,395	334	146,410	684,861	218	81,471	258,056

資料：森林整備課

- (注) 1. 造林事業については、事業費は査定事業費とする。
2. 自力等とは、県単独事業、市町村単独事業、緑資源機構、自力である。

間伐等森林整備促進対策事業			うち林業専用道（規格相当含む）			県有林・自力等		
路線	延長	事業費	路線	延長	事業費	路線	延長	事業費
-	-	-	-	-	-	1	391	4,400
-	-	-	-	-	-	-	-	-
-	-	-	-	-	-	2	1,840	16,720
1	1,090	2,251	-	-	-	2	1,230	13,959
-	-	-	-	-	-	3	181	6,518
-	-	-	-	-	-	4	2,290	26,510
-	-	-	-	-	-	1	2,035	30,360
2	926	1,676	-	-	-	3	660	5,610
-	-	-	-	-	-	7	6,264	80,942
3	1,800	3,714	-	-	-	4	2,803	27,610
6	3,816	7,641	-	-	-	27	17,694	212,629
4	1,476	2,440	-	-	-	-	-	-
-	-	-	-	-	-	-	-	-
-	-	-	-	-	-	-	-	-
4	1,476	2,440	-	-	-	-	-	-
76	39,523	163,407	7	4,310	118,901	40	25,416	263,398

7 林産物・木材関連工業

7-1 概要

項目		単位	R3	R4	増減
素材関係	●価格	円/m ³			
	スギ中丸太		18,800	21,500	2,700
	ヒノキ中丸太		29,200	26,800	▲ 2,400
	●生産量	千m ³	1,013	957	▲ 56
	スギ		761	720	▲ 41
	ヒノキ		220	215	▲ 5
	●需要	千m ³	1,025	980	▲ 45
	製材用		698	659	▲ 39
	うち自県材		x	461	x
	その他用		327	321	▲ 6
	うち自県材		x	189	x
	●供給	千m ³	1,025	980	▲ 45
	自県		650	650	0
	他県		342	x	x
外材		33	x	x	
製品関係	●価格	円/m ³			
	スギ正角		50,300	58,600	8,300
	ヒノキ正角		68,200	84,000	15,800
	●生産量	千m ³	405	342	▲ 63
	●出荷量	千m ³	359	x	x
	建築用材		341	328	▲ 13
	土木建設用材		x	3	x
	●販売先	千m ³	373	349	▲ 24
県内		153	125	▲ 28	
県外		220	224	4	
住宅着工	●総数	戸	13,063	12,822	▲ 241
	●木造住宅	戸	8,884	8,007	▲ 877
	在来軸組		7,556	6,687	▲ 869
	木造プレハブ		163	105	▲ 58
	ツーバイフォー		1,165	1,215	50
●木造率	%	68.0	62.4	▲ 6	

注1) 製品卸売価格は、熊本県における価格が公表されていないため、福岡県における価格である。

注2) 製材品出荷量は、前年末在庫の出荷動向に反映されるため、出荷量>生産量となる場合がある。

注3) xは非公表。

県内における素材と製材品の流れ（令和4年実績）

単位：千m³

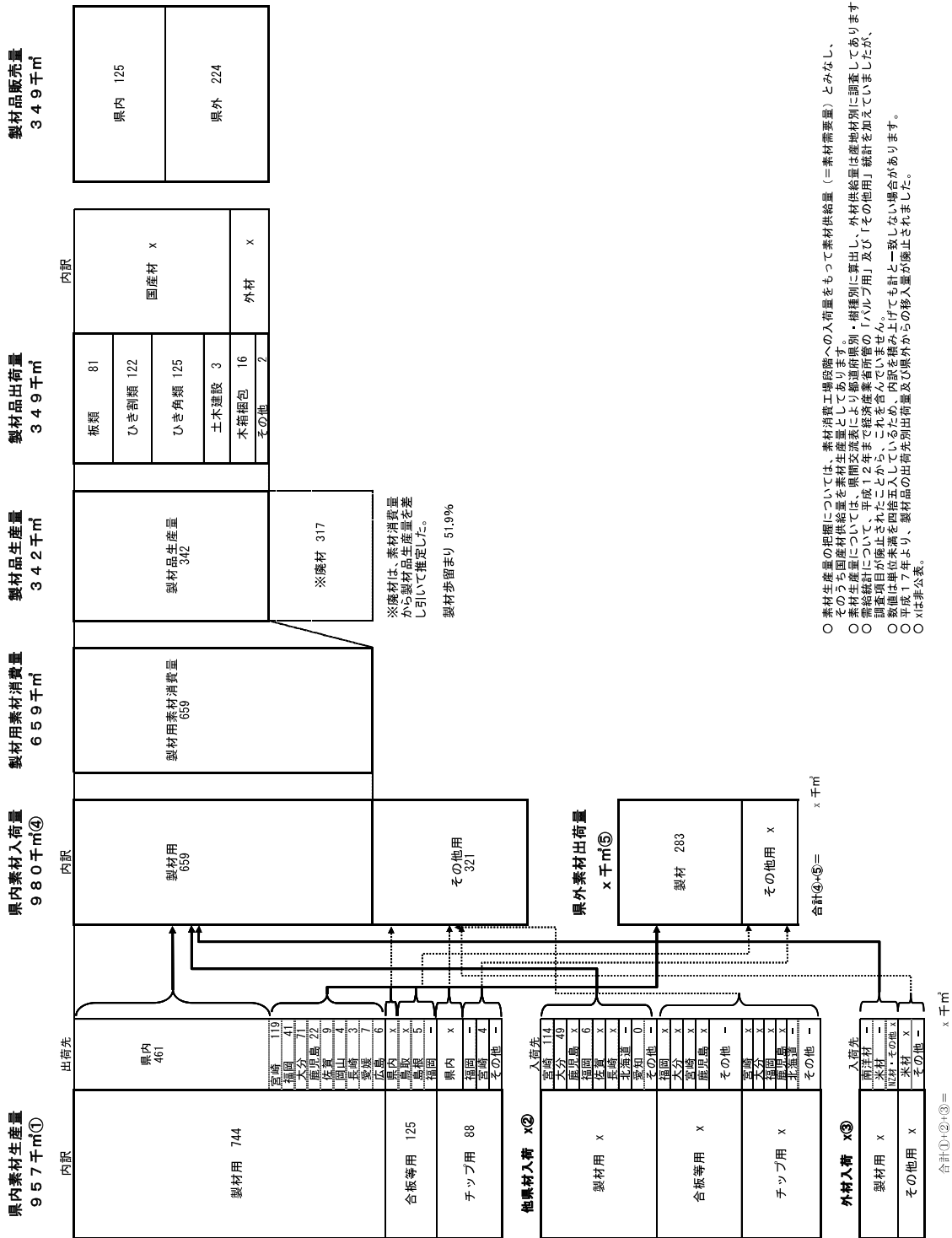

資料：農林水産省「木材需給報告書」

(1) 素材（丸太）部門

ア 素材需要量の年次推移（熊本県） 用途別（製材、合板、チップ用）

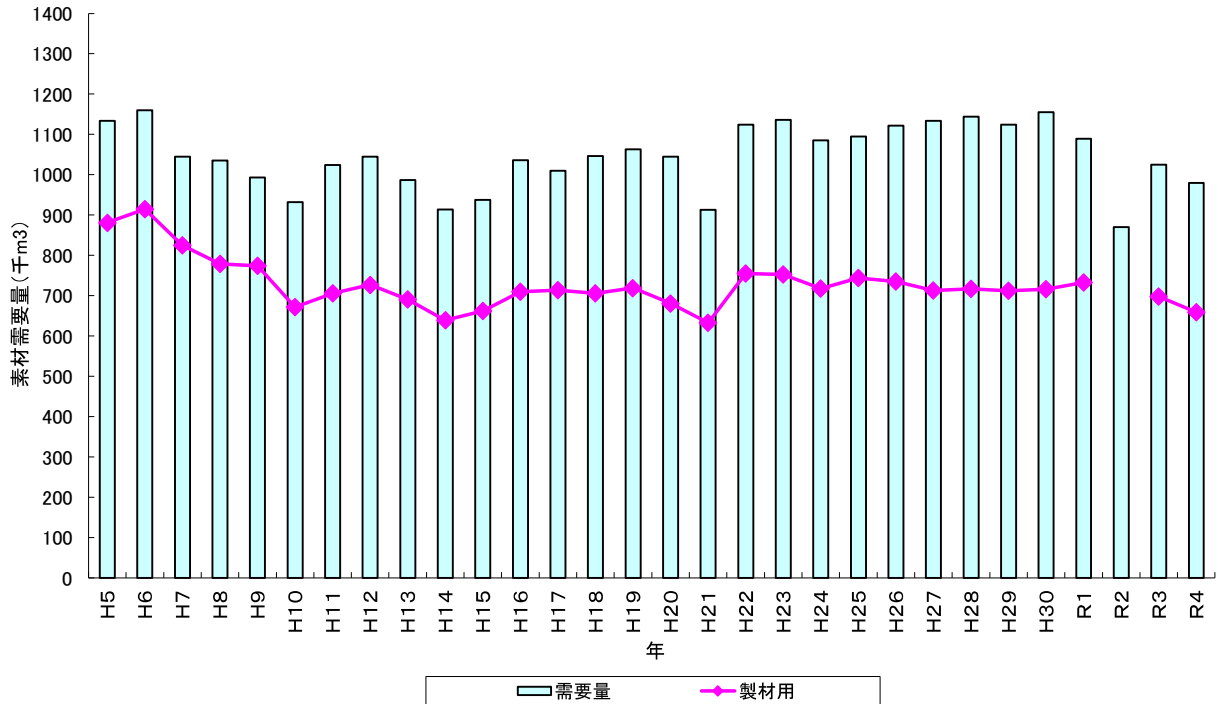

注1) 平成14年から、合板用、チップ用の需要量は非公表。

【資料】農林水産省「木材需給報告書」

注2) 令和2年の製材用の需要量は非公表。

イ 素材供給量の年次推移（熊本県） 入荷別（自県、他県、外材）

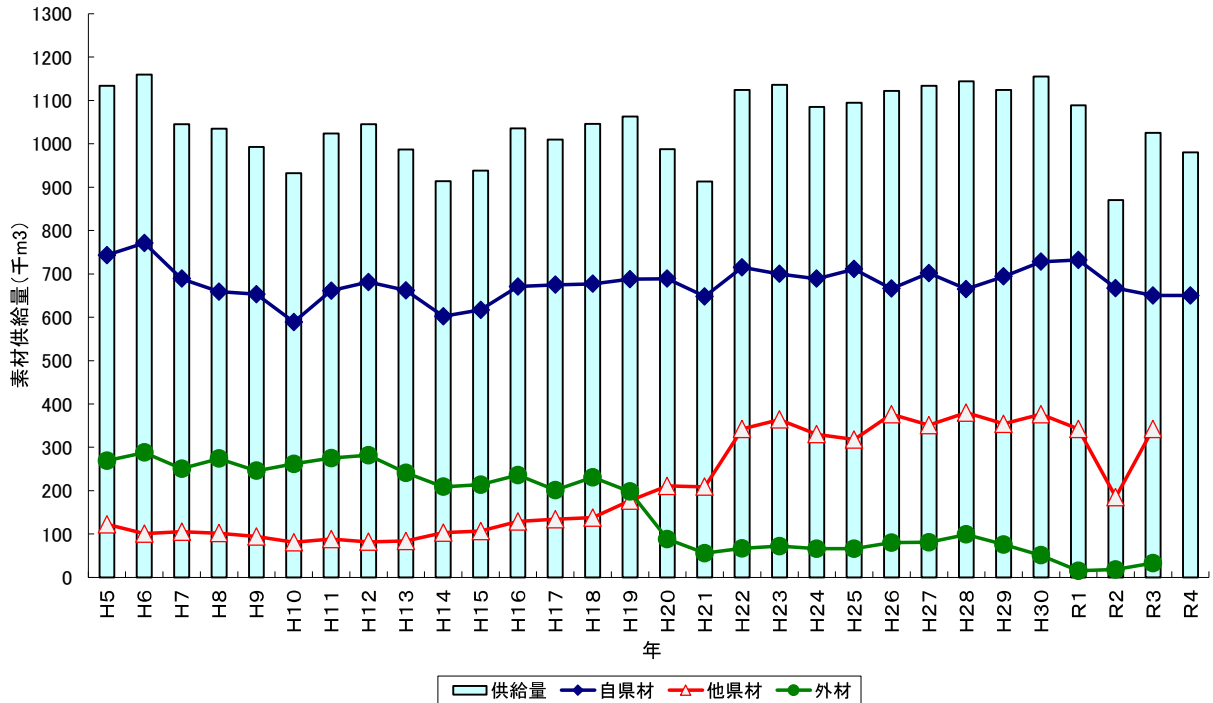

【資料】農林水産省「木材需給報告書」

ウ 素材生産量の年次推移（熊本県） 針葉樹・広葉樹別

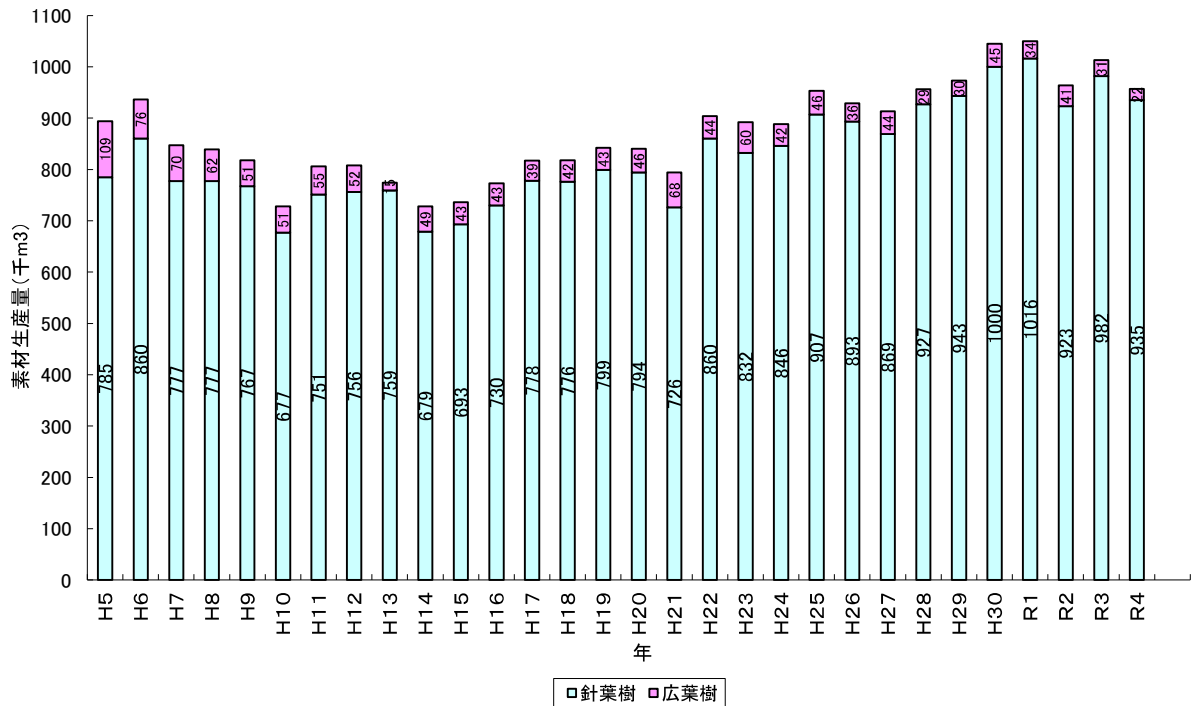

【資料】農林水産省「木材需給報告書」

エ 素材生産量の年次推移（熊本県） 針葉樹内訳

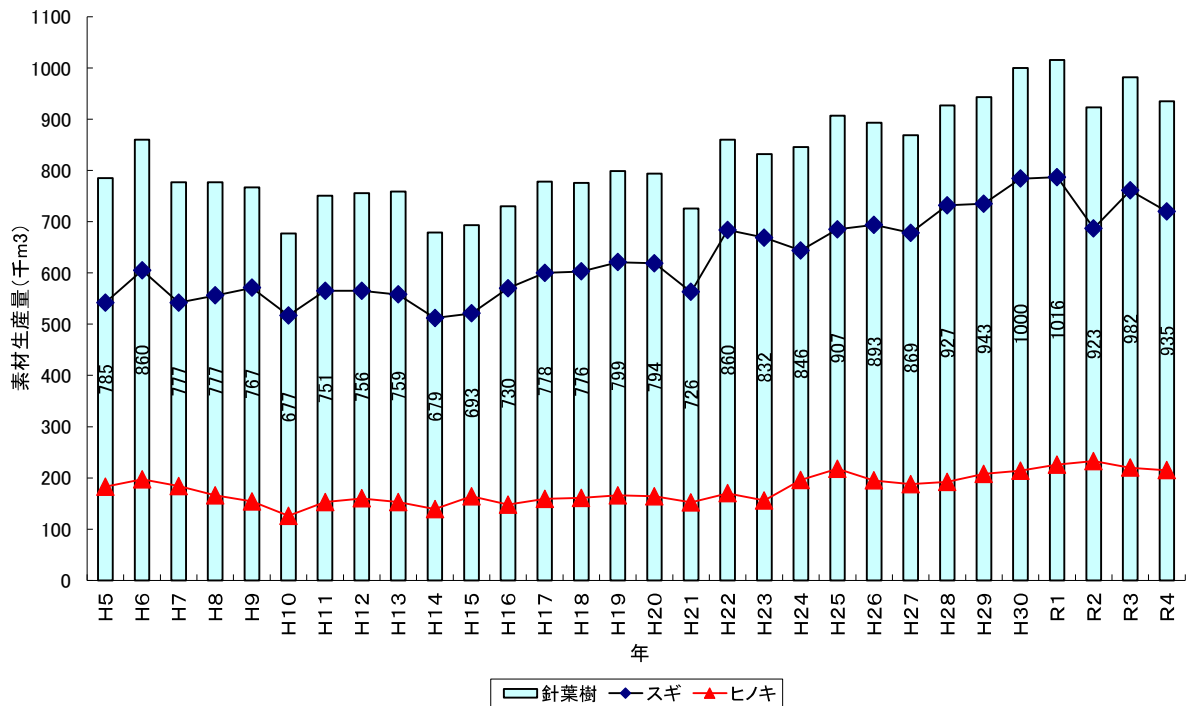

【資料】農林水産省「木材需給報告書」

(2) 製材部門

ア 用途別製材品出荷量の年次推移（熊本県）

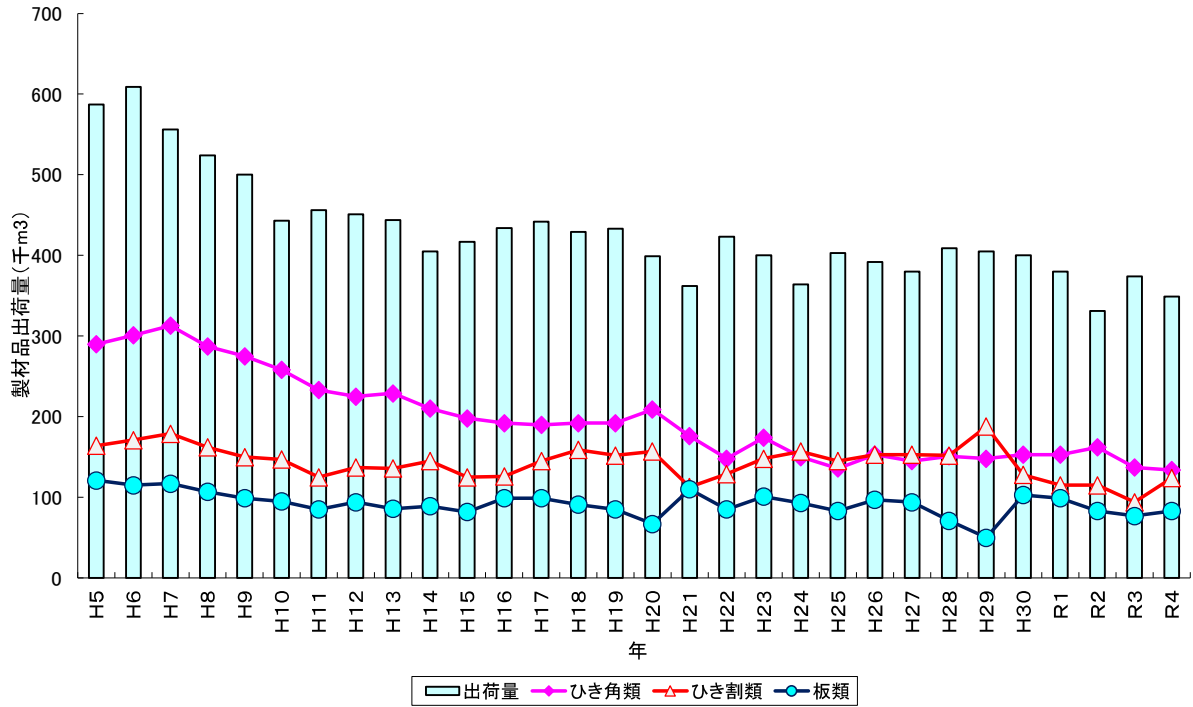

【資料】農林水産省「木材需給報告書」

イ 出荷先別製材品販売量の推移（熊本県）

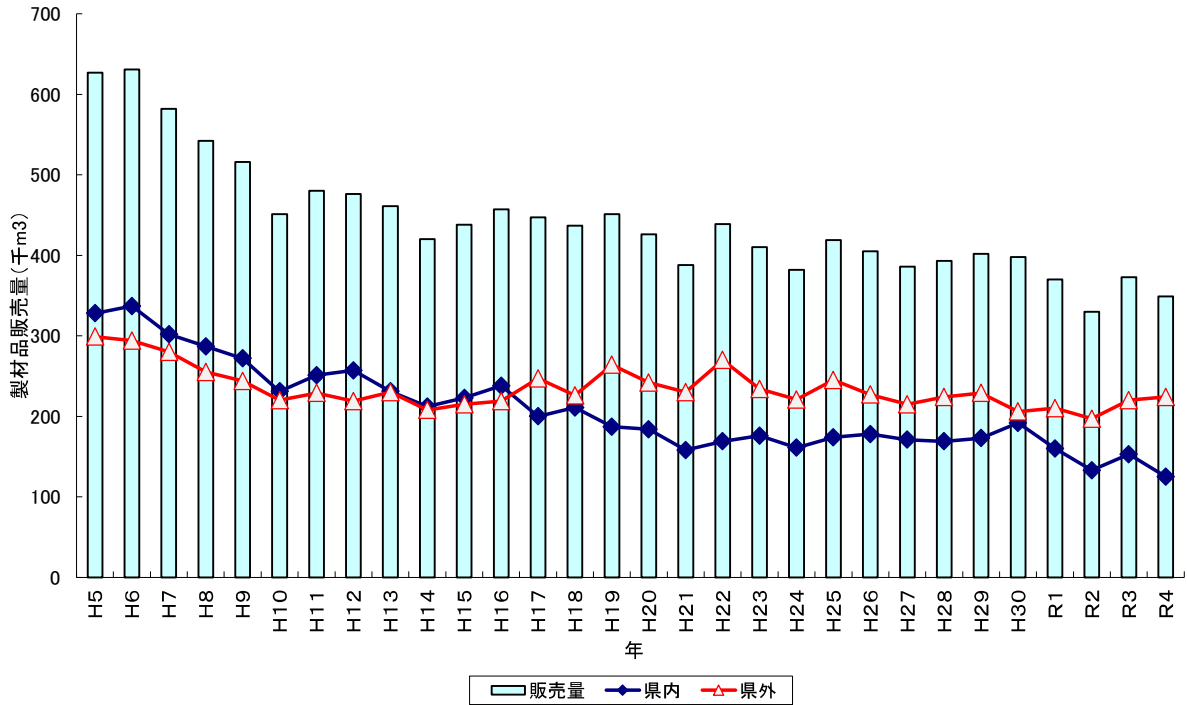

【資料】農林水産省「木材需給報告書」

(3) 木材価格

ア 素材価格の年推移（熊本、全国）

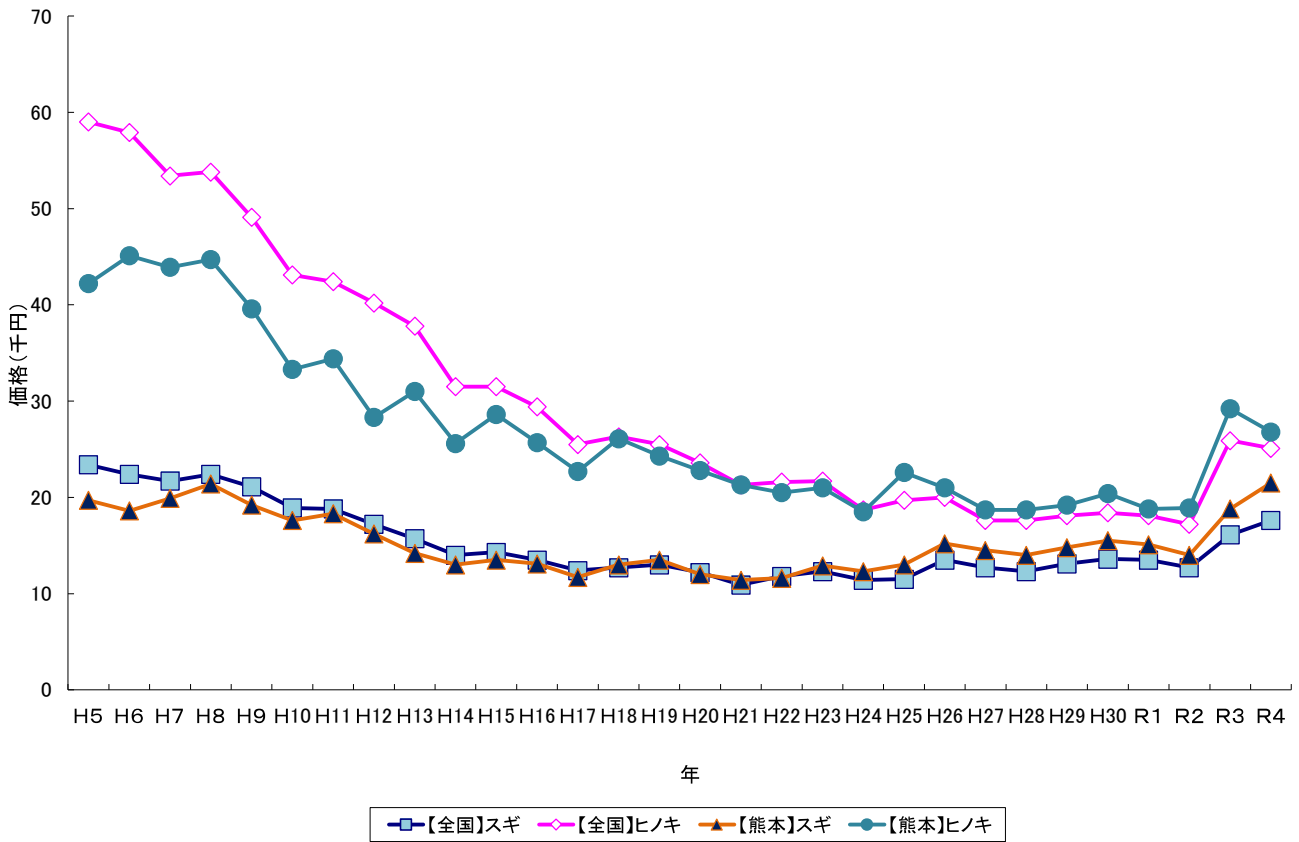

イ 素材価格の月推移（熊本、全国）

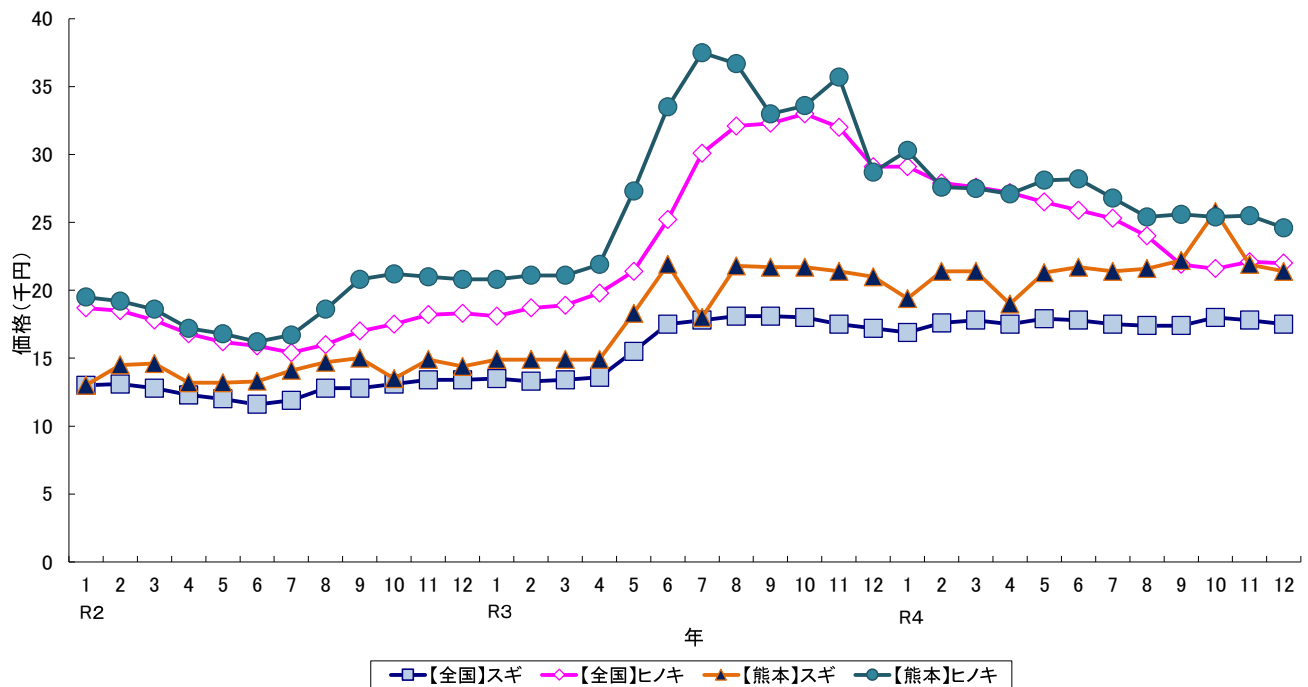

注) この価格は、製材工場における工場着購入価格であり、市場手数料や輸送費等を含んでいるため、市場取引価格とは異なる。
 【資料】農林水産省「木材需給報告書」

ウ 製材品卸売価格の年推移（福岡、全国）

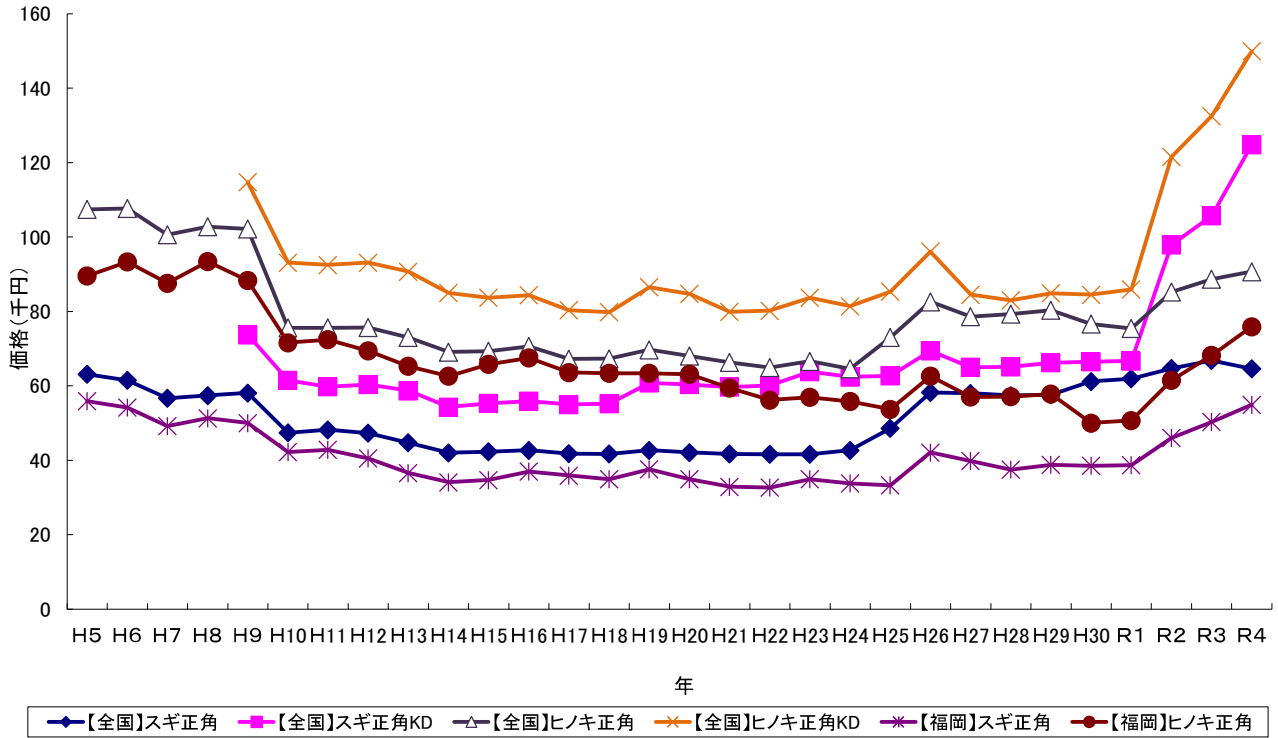

エ 製材品卸売価格の月推移（福岡、全国）

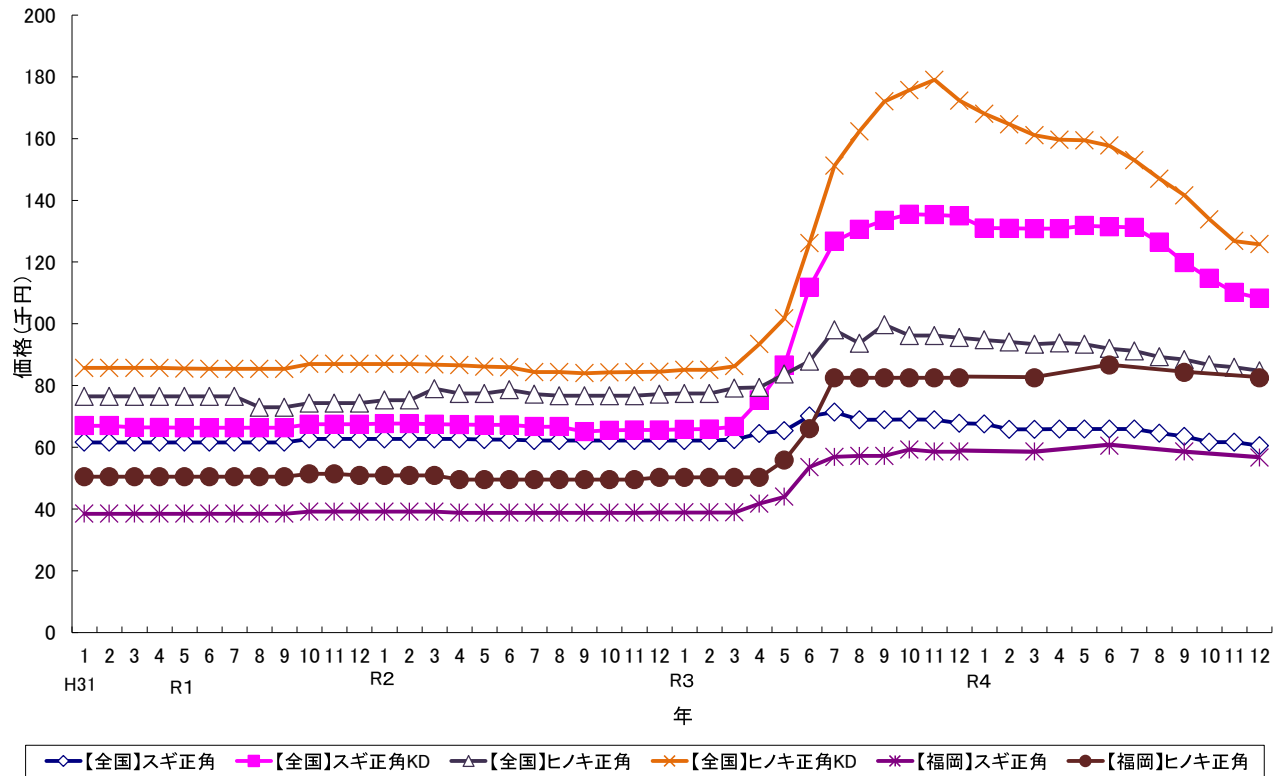

注) この価格は、福岡県内の木材市売市場、木材センター及び木材卸売業者における小売業者への店頭渡し平均販売価格である。

【資料】農林水産省「木材需給報告書」

(4) 住宅着工戸数

ア 新設住宅着工戸数・木造戸数推移（熊本県）

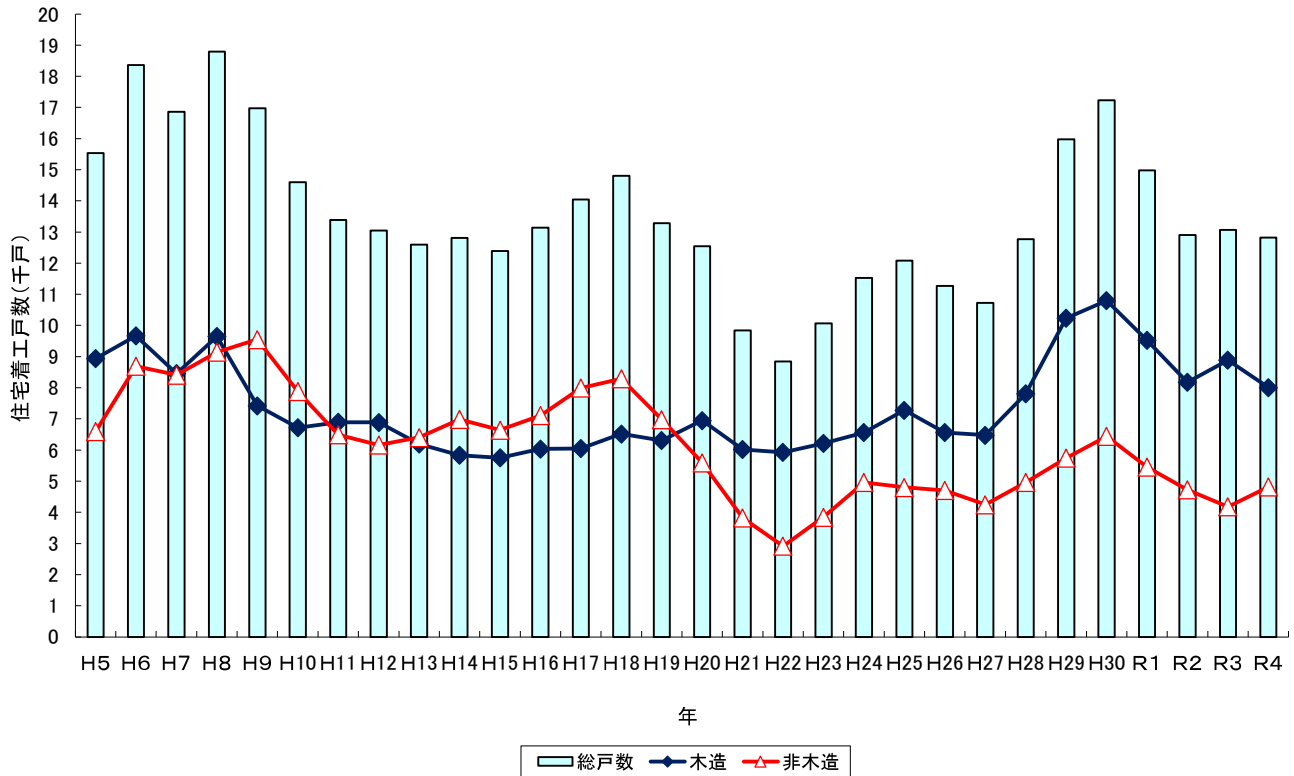

【資料】政府統計「住宅着工統計」

イ 木造住宅着工戸数内訳（熊本県）

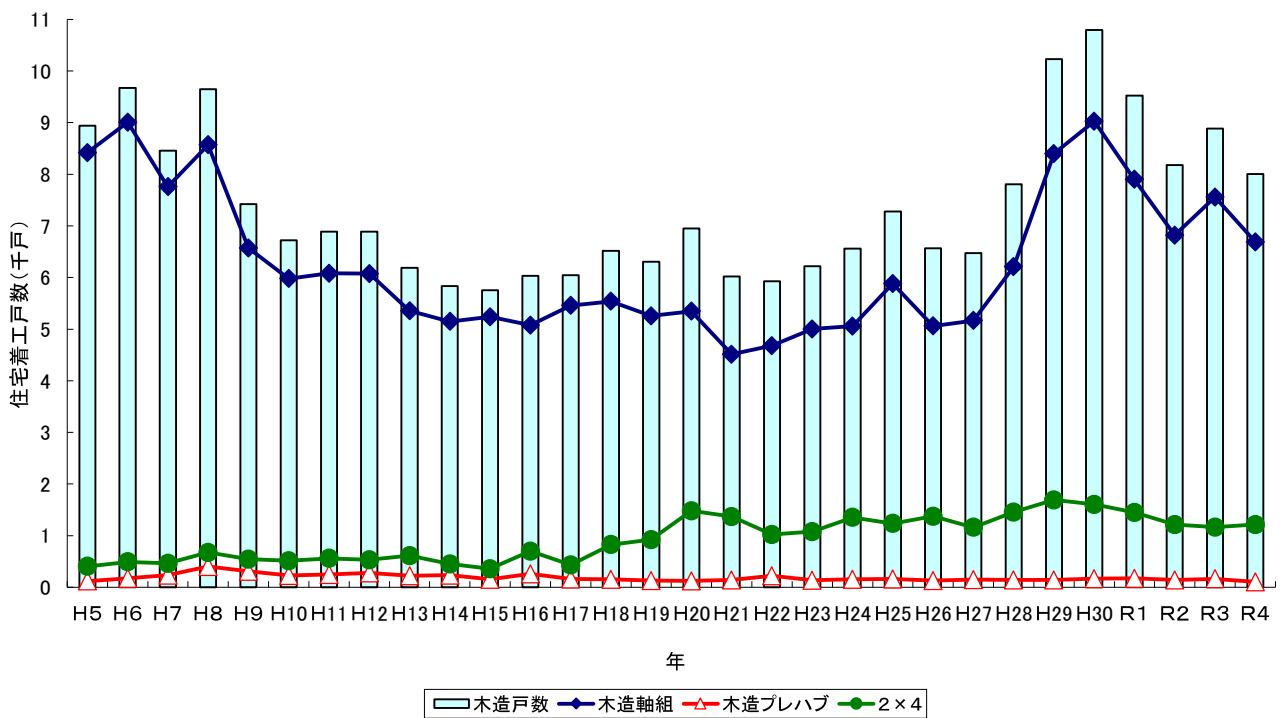

【資料】政府統計「住宅着工統計」
工法別数値については林業振興課で集計

7-2 木材価格の推移

(1) 素材価格の推移

(単位：円/m³)

年・月	全 国			熊 本		
	ス ギ	ヒ ノ キ	米 ツ ガ	ス ギ	ヒ ノ キ	米 ツ ガ
	中丸太 14~22cm 3.65~4m	中丸太 14~22cm 3.65~4m	30cm上 6m上	中丸太 14~22cm 3.65~4m	中丸太 14~22cm 3.65~4m	30cm上 6m上
19	13,000	25,500	26,500	13,500	24,300	—
20	12,200	23,600	27,300	12,000	22,800	—
21	10,900	21,300	23,500	11,400	21,300	—
22	11,800	21,600	24,200	11,600	20,500	—
23	12,300	21,700	24,400	12,900	21,000	—
24	11,400	18,700	24,000	12,300	18,500	—
25	11,500	19,700	23,000	13,000	22,600	—
26	13,500	20,000	25,000	15,200	21,000	—
27	12,700	17,600	24,800	14,500	18,700	—
28	12,300	17,600	25,000	14,000	18,700	—
29	13,100	18,100	23,000	14,800	19,200	—
30	13,600	18,400	26,800	15,500	20,400	—
R1	13,500	18,100	26,900	15,100	18,800	—
R2	12,700	17,200	—	14,000	18,900	—
R3	16,100	25,900	—	18,800	29,200	—
R4	17,600	25,100	—	21,500	26,800	—
R2. 1	13,000	18,700	—	13,000	19,500	—
2	13,100	18,500	—	14,500	19,200	—
3	12,800	17,800	—	14,600	18,600	—
4	12,300	16,800	—	13,200	17,200	—
5	12,000	16,200	—	13,200	16,800	—
6	11,600	15,900	—	13,300	16,200	—
7	11,900	15,400	—	14,100	16,700	—
8	12,800	16,000	—	14,700	18,600	—
9	12,800	17,000	—	15,000	20,800	—
10	13,100	17,500	—	13,500	21,200	—
11	13,400	18,200	—	14,900	21,000	—
12	13,400	18,300	—	14,400	20,800	—
R3. 1	13,500	18,100	—	14,900	20,800	—
2	13,300	18,700	—	14,900	21,100	—
3	13,400	18,900	—	14,900	21,100	—
4	13,600	19,800	—	14,900	21,900	—
5	15,500	21,400	—	18,300	27,300	—
6	17,500	25,200	—	21,900	33,500	—
7	17,800	30,100	—	18,000	37,500	—
8	18,100	32,100	—	21,800	36,700	—
9	18,100	32,300	—	21,700	33,000	—
10	18,000	33,000	—	21,700	33,600	—
11	17,500	32,000	—	21,400	35,700	—
12	17,200	29,100	—	21,000	28,700	—
R4. 1	16,900	29,100	—	19,400	30,300	—
2	17,600	27,900	—	21,400	27,600	—
3	17,800	27,600	—	21,400	27,500	—
4	17,500	27,200	—	19,000	27,100	—
5	17,900	26,500	—	21,300	28,100	—
6	17,800	25,900	—	21,700	28,200	—
7	17,500	25,300	—	21,400	26,800	—
8	17,400	24,000	—	21,600	25,400	—
9	17,400	21,900	—	22,200	25,600	—
10	18,000	21,600	—	25,800	25,400	—
11	17,800	22,100	—	21,900	25,500	—
12	17,500	22,000	—	21,400	24,600	—

(2) 製品卸売価格の推移

(単位：円/㎡)

年・月	全 国					福 岡	
	スギ正角	スギ正角 乾燥	ヒノキ正角	ヒノキ正角 乾燥	米ツガ正角	スギ正角	ヒノキ正角
	10.5cm, 3m	10.5cm, 3m	10.5cm, 3m	10.5cm, 3m	12.0cm, 4m	10.5cm, 3m	10.5cm, 3m
19	42,700	60,800	69,700	86,500	64,300	37,600	63,400
20	42,100	60,400	68,000	84,700	68,000	34,900	63,100
21	41,700	59,700	66,300	79,900	66,800	32,900	59,400
22	41,600	60,100	64,900	80,200	66,100	32,700	56,200
23	41,600	63,800	66,600	83,700	66,300	34,900	56,900
24	42,700	62,400	64,600	81,400	66,300	33,800	55,800
25	48,600	62,700	73,000	85,300	70,900	33,300	53,700
26	58,200	69,400	82,600	96,100	74,100	42,100	62,600
27	58,100	65,100	78,600	84,600	75,300	39,800	57,000
28	57,400	65,100	79,300	83,000	75,400	37,500	57,100
29	57,600	66,200	80,300	84,900	75,600	38,800	57,800
30	61,200	66,500	76,600	84,500	82,600	38,500	50,000
R1	61,900	66,700	75,400	85,900	83,100	38,700	50,700
R2	62,400	66,700	77,000	85,500	79,600	38,900	49,900
R3	66,800	105,700	88,700	132,500	109,600	50,300	68,200
R4	64,600	124,800	90,700	149,900	141,400	58,600	84,000
R2. 1	62,700	67,700	75,300	87,000	79,900	39,200	50,900
2	62,700	67,700	75,300	87,000	79,800	39,200	50,900
3	62,700	67,500	79,000	86,800	79,800	39,200	50,900
4	62,700	67,400	77,400	86,600	79,800	38,800	49,500
5	62,500	67,300	77,400	86,100	79,700	38,800	49,500
6	62,500	67,300	78,600	85,900	79,600	38,800	49,500
7	62,200	66,700	77,200	84,400	79,500	38,800	49,500
8	62,200	66,700	76,700	84,400	79,500	38,800	49,500
9	62,200	65,100	76,700	84,000	79,300	38,800	49,500
10	62,200	65,500	76,700	84,300	79,300	38,800	49,500
11	62,200	65,600	76,700	84,400	79,300	38,800	49,500
12	62,200	65,600	77,200	84,500	79,300	38,900	50,300
R3. 1	62,200	65,800	77,400	85,100	79,600	38,900	50,300
2	62,200	65,900	77,400	85,100	79,800	38,900	50,300
3	62,500	66,700	79,200	86,300	81,300	38,900	50,300
4	64,500	75,300	79,400	93,500	87,500	41,800	50,300
5	65,400	86,600	83,700	101,800	94,300	44,000	55,800
6	70,100	111,800	87,900	126,100	103,600	53,600	66,000
7	71,400	126,700	98,000	151,200	118,200	56,900	82,500
8	68,900	130,600	93,700	162,300	126,700	57,200	82,500
9	68,900	133,500	99,700	172,000	135,300	57,200	82,500
10	69,000	135,500	96,200	175,700	136,600	59,300	82,500
11	68,900	135,300	96,200	179,000	136,100	58,600	82,500
12	67,800	134,900	95,500	172,300	136,100	58,600	82,500
R4. 1	67,600	131,000	94,800	168,000	139,200
2	65,800	130,900	94,100	164,600	139,300
3	65,800	130,800	93,400	161,100	139,300	58,600	82,500
4	65,900	130,800	93,800	159,600	141,400
5	65,900	131,800	93,400	159,400	142,100
6	65,900	131,400	92,000	157,700	143,100	60,500	86,600
7	65,900	131,200	91,200	153,000	143,500
8	64,600	126,400	89,300	147,000	143,100
9	63,500	119,800	88,400	141,600	142,400	58,600	84,200
10	61,700	114,700	86,700	133,800	141,800
11	61,700	110,200	85,900	126,800	141,200
12	60,500	108,300	84,800	125,800	140,700	56,700	82,500

資料：農林水産省「木材価格」

注) 製品卸売価格は、木材市売市場、木材センター及び木材問屋における小売業者への店頭渡し販売価格。

7-3 素材の状況等

(1) 主要樹種別素材生産量

(熊本県) (単位：千m³)

年次	計	針葉樹					広葉樹
		小計	スギ	ヒノキ	アカツ・クロマツ	その他	
実数							
19	842	799	621	166	6	6	43
20	840	794	619	164	6	5	46
21	794	726	563	152	9	2	68
22	904	860	684	170	4	2	44
23	892	832	669	156	6	1	60
24	888	846	644	196	5	1	42
25	953	907	685	218	3	1	46
26	929	893	694	195	3	1	36
27	913	869	678	188	3	0	44
28	956	927	732	192	3	0	29
29	973	943	735	208	0	0	30
30	1,045	1000	784	214	2	0	45
R1	1,050	1016	787	226	3	0	34
R2	964	923	687	233	3	0	41
R3	1,013	982	761	220	0	1	31
R4	957	935	720	215	0	0	22
構成比							
19	100.0	94.9	73.8	19.7	0.7	0.7	5.1
20	100.0	94.5	73.7	19.5	0.7	0.6	5.5
21	100.0	91.4	70.9	19.1	1.1	0.3	8.6
22	100.0	95.1	75.7	18.8	0.4	0.2	4.9
23	100.0	93.3	75.0	17.5	0.7	0.1	6.7
24	100.0	95.3	72.5	22.1	0.6	0.1	4.7
25	100.0	95.2	71.9	22.9	0.3	0.1	4.8
26	100.0	96.1	74.7	21.0	0.3	0.1	3.9
27	100.0	95.2	74.3	20.6	0.3	0.0	4.8
28	100.0	97.0	76.6	20.1	0.3	0.0	3.0
29	100.0	96.9	75.5	21.4	0.0	0.0	3.1
30	100.0	95.7	75.0	20.5	0.2	0.0	4.3
R1	100.0	96.8	75.0	21.5	0.3	0.0	3.2
R2	100.0	95.7	71.3	24.2	0.3	0.0	4.3
R3	100.0	96.9	75.1	21.7	0.0	0.1	3.1
R4	100.0	97.7	75.2	22.5	0.0	0.0	2.3

(全国) (単位：千m³)

年次	計	針葉樹					広葉樹
		小計	スギ	ヒノキ	アカツ・クロマツ	その他	
実数							
19	17,650	15,162	8,848	1,986	794	3,534	2,488
20	17,709	14,975	8,755	1,886	815	3,519	2,734
21	16,619	13,976	8,263	1,957	704	3,052	2,643
22	17,193	14,789	9,049	2,029	689	3,022	2,404
23	18,290	15,986	9,649	2,169	580	3,588	2,304
24	18,479	16,062	9,956	2,165	661	3,280	2,417
25	19,646	17,246	10,902	2,300	624	3,420	2,400
26	19,913	17,741	11,193	2,395	674	3,479	2,172
27	20,049	17,813	11,226	2,364	779	3,444	2,236
28	20,660	18,464	11,848	2,460	678	3,478	2,188
29	21,408	19,258	12,276	2,762	641	3,578	2,153
30	21,640	19,462	12,532	2,771	628	3,531	2,178
R1	21,883	19,876	12,736	2,966	601	3,573	2,007
R2	19,882	18,037	11,663	2,722	570	3,082	1,845
R3	21,847	20,088	12,917	3,079	529	3,563	1,759
R4	22,082	20,386	13,238	2,971	559	3,618	1,696
構成比							
19	100.0	85.9	50.1	11.3	4.5	20.0	14.1
20	100.0	84.6	49.4	10.6	4.6	19.9	15.4
21	100.0	84.1	49.7	11.8	4.2	18.4	15.9
22	100.0	86.0	52.6	11.8	4.0	17.6	14.0
23	100.0	87.4	52.8	11.9	3.2	19.6	12.6
24	100.0	86.9	53.9	11.7	3.6	17.7	13.1
25	100.0	87.8	55.5	11.7	3.2	17.4	12.2
26	100.0	89.1	56.2	12.0	3.4	17.5	10.9
27	100.0	88.8	56.0	11.8	3.9	17.2	11.2
28	100.0	89.4	57.3	11.9	3.3	16.8	10.6
29	100.0	90.0	57.3	12.9	3.0	16.7	10.1
30	100.0	89.9	57.9	12.8	2.9	16.3	10.1
R1	100.0	90.8	58.2	13.6	2.7	16.3	9.2
R2	100.0	90.7	58.7	13.7	2.9	15.5	9.3
R3	100.0	91.9	59.1	14.1	2.4	16.3	8.1
R4	100.0	92.3	59.9	13.5	2.5	16.4	7.7

資料：農林水産省「木材需給報告書」

注) 平成12年まで経済産業省生産動態調査で把握していた「パルプ用」及び「その他用」の項目が廃止されたことに伴い、13年以降の統計にはこれを含みません。(12年までの生産量には「パルプ用」は含むが「その他用」は含みません。)

(2) 需要部門別素材生産量

(熊本県)

(単位：千 m^3)

年次	計	需要部門別素材生産量					素材出荷先	
		製材用	合板用	チップ用	パルプ用	その他	県内	県外
実数								
19	842	725	35	82	688	154
20	840	683	51	106	689	151
21	794	628	56	110	648	146
22	904	704	80	120	715	189
23	892	696	68	128	700	192
24	888	704	66	118	689	199
25	953	752	77	124	711	242
26	929	754	76	99	666	263
27	913	693	74	146	702	211
28	956	740	75	141	665	291
29	973	758	103	112	694	279
30	1,045	826	101	118	728	317
R1	1,050	816	128	106	732	318
R2	964	754	131	79	667	297
R3	1,013	811	123	79	650	363
R4	957	744	125	88	650	307
構成比								
19	100.0	86.1	4.2	9.7	81.7	18.3
20	100.0	81.3	6.1	12.6	82.0	18.0
21	100.0	79.1	7.1	13.9	81.6	18.4
22	100.0	77.9	8.8	13.3	79.1	20.9
23	100.0	78.0	7.6	14.3	78.5	21.5
24	100.0	79.3	7.4	13.3	77.6	22.4
25	100.0	78.9	8.1	13.0	74.6	25.4
26	100.0	81.2	8.2	10.7	71.7	28.3
27	100.0	75.9	8.1	16.0	76.9	23.1
28	100.0	77.4	7.8	14.7	69.6	30.4
29	100.0	77.9	10.6	11.5	71.3	28.7
30	100.0	79.0	9.7	11.3	69.7	30.3
R1	100.0	77.7	12.2	10.1	69.7	30.3
R2	100.0	78.2	13.6	8.2	69.2	30.8
R3	100.0	80.1	12.1	7.8	64.2	35.8
R4	100.0	77.7	13.1	9.2	67.9	32.1

(全国)

(単位：千 m^3)

年次	計	需要部門別素材生産量					素材出荷先	
		製材用	合板用	チップ用	パルプ用	その他	自都道府県	他都道府県
実数								
19	17,650	11,981	1,632	4,037	14,695	2,955
20	17,709	11,110	2,137	4,462	14,388	3,321
21	16,619	10,243	1,979	4,397	13,460	3,159
22	17,193	10,582	2,490	4,121	13,697	3,496
23	18,290	11,492	2,524	4,274	14,425	3,865
24	18,479	11,321	2,602	4,556	14,451	4,028
25	19,646	12,058	3,016	4,572	15,222	4,424
26	19,913	12,211	3,191	4,511	15,352	4,561
27	20,049	12,004	3,356	4,689	15,507	4,536
28	20,660	12,182	3,682	4,796	15,687	4,975
29	21,279	12,632	3,993	4,654	16,180	5,225
30	21,640	12,563	4,492	4,585	15,972	5,668
R1	21,883	12,875	4,745	4,263	15,940	5,943
R2	19,882	11,615	4,195	4,072	14,566	5,316
R3	21,847	12,861	4,661	4,325	15,792	6,055
R4	22,082	12,937	4,912	4,233	15,507	6,575
構成比								
19	100.0	67.9	9.2	22.9	83.3	16.7
20	100.0	62.7	12.1	25.2	81.2	18.8
21	100.0	61.6	11.9	26.5	81.0	19.0
22	100.0	61.5	14.5	24.0	79.7	20.3
23	100.0	62.8	13.8	23.4	78.9	21.1
24	100.0	61.3	14.1	24.7	78.2	21.8
25	100.0	61.4	15.4	23.3	77.5	22.5
26	100.0	61.3	16.0	22.7	77.1	22.9
27	100.0	59.9	16.7	23.4	77.4	22.6
28	100.0	59.0	17.8	23.2	75.9	24.1
29	100.0	59.4	18.8	21.9	75.6	24.4
30	100.0	58.1	20.8	21.2	73.8	26.2
R1	100.0	58.8	21.7	19.5	72.8	27.2
R2	100.0	58.4	21.1	20.5	73.3	26.7
R3	100.0	58.9	21.3	19.8	72.3	27.7
R4	100.0	58.6	22.2	19.2	70.2	29.8

資料：農林水産省「木材需給報告書」

注) 経済産業省生産動態調査で把握していた「パルプ用」及び「その他用」の項目が廃止されたことに伴い、平成13年調査よりこれを含んでいません。また、元～12年値については、12年までとりまとめてきた「パルプ用」及び「その他用」を除いて算出してあります。

(3) 市町村別・所有形態（国有・公有）別素材生産量

(単位：県計千m³、その他m³)

区分 市町村	国有林			公有林		
	針葉樹	広葉樹	計	針葉樹	広葉樹	計
平成30年	144	2	146	48	2	50
令和元年	126	2	128	54	1	55
令和2年	105	2	107	41	0	41
令和3年	134	1	135	51	5	56
令和4年	128	2	130	46	0	46
熊本市	4,077	-	4,077	-	-	-
熊本管内計	4,077	-	4,077	-	-	-
宇土市	899	-	899	-	-	-
宇城市	-	-	-	-	-	-
美里町	-	-	-	182	-	182
宇城管内計	899	-	899	182	-	182
荒尾市	-	-	-	-	-	-
玉名市	-	-	-	-	-	-
玉東町	-	-	-	670	-	670
南関町	-	-	-	-	-	-
長洲町	-	-	-	-	-	-
和水町	-	-	-	-	-	-
玉名管内計	-	-	-	670	-	670
山鹿市	16,466	175	16,641	16,900	-	16,900
鹿本管内計	16,466	175	16,641	16,900	-	16,900
菊池市	1,305	383	1,688	1,714	-	1,714
合志市	-	-	-	1,094	-	1,094
大津町	-	-	-	487	-	487
菊陽町	-	-	-	-	-	-
菊池管内計	1,305	383	1,688	3,295	-	3,295
阿蘇市	2,296	-	2,296	147	-	147
南小国町	1,939	-	1,939	905	-	905
小国町	1	2	3	636	3	639
産山村	-	-	-	-	-	-
高森町	-	-	-	57	-	57
西原村	3,758	-	3,758	-	-	-
南阿蘇村	-	-	-	-	-	-
阿蘇管内計	7,994	2	7,996	1,745	3	1,749
御船町	-	-	-	-	-	-
嘉島町	-	-	-	-	-	-
益城町	-	-	-	-	-	-
甲佐町	-	-	-	-	-	-
山都町	15,424	171	15,595	1,600	-	1,600
上益城管内計	15,424	171	15,595	1,600	-	1,600
八代市	11,088	27	11,115	270	-	270
氷川町	-	-	-	-	-	-
八代管内計	11,088	27	11,115	270	-	270

区分 市町村	国有林			公有林		
	針葉樹	広葉樹	計	針葉樹	広葉樹	計
水俣市	4,907	269	5,176	-	-	-
芦北町	16,571	668	17,239	1,940	-	1,940
津奈木町	-	-	-	904	-	904
芦北管内計	21,478	937	22,415	2,844	-	2,844
人吉市	22,333	236	22,569	1,537	-	1,537
錦町	2,494	-	2,494	1,080	-	1,080
あさぎり町	1,303	-	1,303	4,808	-	4,808
多良木町	8,382	11	8,393	2,647	-	2,647
湯前町	4,706	27	4,733	-	-	-
水上村	-	-	-	150	-	150
相良村	5,356	116	5,472	463	-	463
五木村	2,851	2	2,853	1,829	-	1,829
山江村	-	-	-	2,457	-	2,457
球磨村	-	-	-	3,818	-	3,818
球磨管内計	47,425	392	47,817	18,788	-	18,788
上天草市	-	-	-	111	-	111
天草市	1,818	11	1,829	46	13	60
苓北町	-	-	-	-	-	-
天草管内計	1,818	11	1,829	157	13	170
全県合計	127,974	2,098	130,072	46,452	17	46,469

注1) 経済産業省生産動態調査で把握していた「パルプ用」及び「その他用」の項目が廃止されたことに伴い、平成13年調査よりこれを含んでいません。

注2) 平成18年までは私有林の市町村別内訳を林業振興課で推計し掲載していましたが、平成19年以降は推計に活用していたデータの入手が困難なため、掲載していません。

(4) 自県・他県・外材別、主要需要部門別素材入荷量

(熊本県)

年次	総計										
	計	国産材		外材	外材						
		自県材	他県材		南洋材 (ワツ材)	米材	北洋材	NZ材	その他		
実数											
19	1,063	865	688	177	198	1	(0)	11	161	25	0
20	988	900	689	211	88	1	(0)	5	63	19	0
21	913	857	648	209	56	0	(0)	6	34	16	0
22	1,124	1,057	715	342	67	1	(0)	21	28	17	0
23	1,136	1,064	700	364	72	1	(0)	49	4	18	0
24	1,085	1,019	689	330	66	0	(0)	43	4	19	0
25	1,095	1,029	711	318	66	x	x	44	3	x	0
26	1,122	1,042	666	376	80	x	-	55	x	x	-
27	1,134	1,053	702	351	81	2	-	63	x	x	-
28	1,144	1,045	665	380	99	1	-	79	x	x	-
29	1,124	1,048	694	354	76	x	-	57	x	15	-
30	1,155	1,104	728	376	51	2	-	33	x	x	-
R1	1,089	1,074	732	342	15	2	-	2	-	x	x
R2	870	852	667	185	18	0	-	x	-	x	-
R3	1,025	992	650	342	33	-	-	x	-	x	-
R4	980	x	650	x	x	-	-	-	-	x	-
構成比											
19	100.0	81.4	64.7	16.7	18.6	0.1	(0.0)	1.0	15.1	2.4	0.0
20	100.0	91.1	69.7	21.4	8.9	0.1	(0.0)	0.5	6.4	1.9	0.0
21	100.0	93.9	71.0	22.9	6.1	0.0	(0.0)	0.7	3.7	1.8	0.0
22	100.0	94.0	63.6	30.4	6.0	0.1	(0.0)	1.9	2.5	1.5	0.0
23	100.0	93.7	61.6	32.0	6.3	0.1	(0.0)	4.3	0.4	1.6	0.0
24	100.0	93.9	63.5	30.4	6.1	0.0	(0.0)	4.0	0.4	1.8	0.0
25	100.0	94.0	64.9	29.0	6.0	x	x	4.0	0.3	x	0.0
26	100.0	92.9	59.4	33.5	7.1	x	-	4.9	x	x	-
27	100.0	92.9	61.9	31.0	7.1	0.2	-	5.6	x	x	-
28	100.0	91.3	58.1	33.2	8.7	0.1	-	6.9	x	x	-
29	100.0	93.2	61.7	31.5	6.8	x	-	5.1	x	1.3	-
30	100.0	95.6	63.0	32.6	4.4	0.2	-	2.9	x	x	-
R1	100.0	98.6	67.2	31.4	1.4	0.2	-	0.2	-	x	x
R2	100.0	97.9	76.7	21.3	2.1	0.0	-	x	-	x	-
R3	100.0	96.8	63.4	33.4	3.2	-	-	x	-	x	-
R4	100.0	x	66.3	x	x	-	-	-	-	x	-

(全国)

年次	総計										
	計	国産材		外材	外材						
		自県材	他県材		南洋材 (ワツ材)	米材	北洋材	NZ材	その他		
実数											
19	28,789	17,650	14,695	2,955	11,139	1,008	(768)	4,613	4,438	845	235
20	26,036	17,709	14,422	3,287	8,327	672	(504)	4,410	2,166	866	213
21	22,803	16,619	13,460	3,159	6,184	493	(394)	3,732	1,117	634	208
22	23,724	17,193	13,697	3,496	6,531	526	(349)	4,013	978	858	156
23	24,570	18,290	15,986	2,304	6,280	461	(352)	4,253	599	790	177
24	24,656	18,479	14,451	4,028	6,177	347	(258)	4,372	468	803	187
25	26,029	19,646	15,222	4,424	6,383	288	(213)	4,796	458	661	180
26	25,582	19,913	15,352	4,561	5,669	304	(221)	4,238	436	524	167
27	25,092	20,049	15,507	4,536	5,045	272	(196)	3,803	343	473	151
28	26,029	20,660	15,687	4,975	5,370	243	(188)	4,106	381	458	179
29	26,466	21,408	16,180	5,225	5,059	217	-	3,882	348	466	149
30	26,545	21,640	15,972	5,668	4,905	175	-	3,746	359	440	185
R1	26,348	21,883	15,940	5,943	4,465	164	-	3,423	321	393	164
R2	23,550	19,882	14,566	5,316	3,668	103	-	2,841	270	322	132
R3	26,085	21,847	15,792	6,055	4,238	49	-	3,446	213	359	171
R4	25,954	22,082	15,507	6,575	3,872	54	-	3,229	182	303	104
構成比											
19	100.0	61.3	51.0	10.3	38.7	3.5	(2.7)	16.0	15.4	2.9	0.8
20	100.0	68.0	55.4	12.6	32.0	2.6	(1.9)	16.9	8.3	3.3	0.8
21	100.0	72.9	59.0	13.9	27.1	2.2	(1.7)	16.4	4.9	2.8	0.9
22	100.0	72.5	57.7	14.7	27.5	2.2	(1.5)	16.9	4.1	3.6	0.7
23	100.0	74.4	65.1	9.4	25.6	1.9	(1.4)	17.3	2.4	3.2	0.7
24	100.0	74.9	58.6	16.3	25.1	1.4	(1.0)	17.7	1.9	3.3	0.8
25	100.0	75.5	58.5	17.0	24.5	1.1	(0.8)	18.4	1.8	2.5	0.7
26	100.0	77.8	60.0	17.8	22.2	1.2	(0.9)	16.6	1.7	2.0	0.7
27	100.0	79.9	61.8	18.1	20.1	1.1	(0.8)	15.2	1.4	1.9	0.6
28	100.0	79.4	60.3	19.1	20.6	0.9	(0.7)	15.8	1.5	1.8	0.7
29	100.0	80.9	61.1	19.7	19.1	0.8	-	14.7	1.3	1.8	0.6
30	100.0	81.5	60.2	21.4	18.5	0.7	-	14.1	1.4	1.7	0.7
R1	100.0	83.1	60.5	22.6	16.9	0.6	-	13.0	1.2	1.5	0.6
R2	100.0	84.4	61.9	22.6	15.6	0.4	-	12.1	1.1	1.4	0.6
R3	100.0	83.8	60.5	23.2	16.2	0.2	-	13.2	0.8	1.4	0.7
R4	100.0	85.1	59.7	25.3	14.9	0.2	-	12.4	0.7	1.2	0.4

注) ・経済産業省生産動態調査で把握していた「パルプ用」及び「その他用」の項目が廃止されたことに伴い、平成13年調査より統計の素材需要量及び素材供給量にはこれを含んでいません。また、元～12年値については、12年までとりまとめた「パルプ用」及び「その他用」の素材需要量及び素材供給量を除いて算出してあります。

・xは非公表

(単位：千m3)

製材用					合板用					チップ用				
計	国産材	自県材		外材	計	国産材	自県材		外材	計	国産材	自県材		外材
		自県材	他県材				自県材	他県材				自県材	他県材	
719	668	576	92	51	x	x	x	x	x	x	x	x	x	x
687	653	545	108	34	x	x	x	x	x	x	x	x	x	x
633	606	502	104	27	x	x	x	x	x	x	x	x	x	x
755	731	543	188	24	x	x	x	x	x	x	x	x	x	x
753	726	525	201	27	x	x	x	x	x	x	x	x	x	x
718	699	518	181	19	x	x	x	x	x	x	x	x	x	x
744	725	539	186	19	x	x	x	x	x	x	x	x	x	x
735	x	x	x	x	x	x	x	x	x	x	x	x	x	-
713	694	504	190	19	x	x	x	x	x	x	x	x	x	x
717	697	493	204	20	x	x	66	x	x	x	x	106	x	x
712	x	513	x	x	x	x	x	x	x	x	x	x	22	-
716	x	518	x	x	x	x	x	182	x	x	x	x	x	-
733	x	538	x	x	x	x	x	x	x	x	x	x	x	-
x	x	x	x	x	x	x	x	x	x	81	81	74	7	-
698	x	x	x	x	x	x	x	x	x	x	x	x	x	-
659	x	461	x	x	x	x	x	x	-	x	x	x	13	-
67.6	62.8	54.2	8.7	4.8	x	x	x	x	x	x	x	x	x	x
69.5	66.1	55.2	10.9	3.4	x	x	x	x	x	x	x	x	x	x
69.3	66.4	55.0	11.4	3.0	x	x	x	x	x	x	x	x	x	x
67.2	65.0	48.3	16.7	2.1	x	x	x	x	x	x	x	x	x	x
66.3	63.9	46.2	17.7	2.4	x	x	x	x	x	x	x	x	x	x
66.2	64.4	47.7	16.7	1.8	x	x	x	x	x	x	x	x	x	x
67.9	66.2	49.2	17.0	1.7	x	x	x	x	x	x	x	x	x	x
65.5	x	x	x	x	x	x	x	x	x	x	x	x	x	-
62.9	61.2	44.4	16.8	1.7	x	x	x	x	x	x	x	x	x	x
62.7	60.9	43.1	17.8	1.7	x	x	5.8	x	x	x	x	9.3	x	x
63.3	x	45.6	x	x	x	x	x	x	x	x	x	x	2.0	-
62.0	x	44.8	x	x	x	x	x	15.8	x	x	x	x	x	-
67.3	x	49.4	x	x	x	x	x	x	x	x	x	x	x	-
x	x	x	x	x	x	x	x	x	x	9.3	9.3	8.5	0.8	-
68.1	x	x	x	x	x	x	x	x	x	x	x	x	x	-
67.2	x	47.0	x	x	x	x	x	x	-	x	x	x	1.3	-

(単位：千m3)

製材用					合板用					チップ用				
計	国産材	自県材		外材	計	国産材	自県材		外材	計	国産材	自県材		外材
		自県材	他県材				自県材	他県材				自県材	他県材	
19,448	11,981	9,913	2,068	7,467	5,227	1,632	1,206	426	3,595	4,114	4,037	3,576	461	77
17,568	11,110	9,129	1,981	6,458	3,986	2,137	1,353	784	1,849	4,482	4,462	3,940	522	20
15,279	10,243	8,314	1,929	5,036	3,107	1,979	1,196	783	1,128	4,417	4,397	3,950	447	20
15,762	10,582	8,457	2,125	5,180	3,811	2,490	1,534	956	1,321	4,151	4,121	3,706	415	30
16,426	11,492	9,208	2,284	4,934	3,858	2,524	1,357	1,167	1,334	4,286	4,274	3,860	414	12
16,247	11,321	8,931	2,390	4,926	3,837	2,602	1,392	1,210	1,235	4,572	4,556	4,128	428	16
17,271	12,058	9,383	2,675	5,213	4,181	3,016	1,646	1,370	1,165	4,577	4,572	4,193	379	5
16,661	12,211	9,534	2,677	4,450	4,405	3,191	1,677	1,514	1,214	4,516	4,511	4,141	370	5
16,182	12,004	9,440	2,557	4,178	4,218	3,356	1,827	1,527	864	4,692	4,689	4,240	452	3
16,590	12,182	9,426	2,759	4,408	4,638	3,682	1,946	1,734	957	4,801	4,796	4,315	482	5
16,802	12,632	9,709	2,920	4,171	5,004	4,122	2,072	1,921	882	4,660	4,654	4,270	384	6
16,672	12,563	9,384	3,179	4,109	5,287	4,492	2,368	2,124	795	4,586	4,585	4,220	365	1
16,637	12,875	9,519	3,356	3,762	5,448	4,745	2,505	2,240	703	4,263	4,263	3,916	347	0
14,851	11,615	8,528	3,087	3,236	4,626	4,195	2,347	1,848	431	4,073	4,072	3,691	381	1
16,650	12,861	9,351	3,510	3,789	5,093	4,661	2,515	2,146	432	4,342	4,325	3,926	399	17
16,363	12,937	9,311	3,626	3,426	5,355	4,912	2,533	2,379	443	4,236	4,233	3,663	570	3
67.6	41.6	34.4	7.2	25.9	18.2	5.7	4.2	1.5	12.5	14.3	14.0	12.4	1.6	0.3
67.5	42.7	35.1	7.6	24.8	15.3	8.2	5.2	3.0	7.1	17.2	17.1	15.1	2.0	0.1
67.0	44.9	36.5	8.5	22.1	13.6	8.7	5.2	3.4	4.9	19.4	19.3	17.3	2.0	0.1
66.4	44.6	35.6	9.0	21.8	16.1	10.5	6.5	4.0	5.6	17.5	17.4	15.6	1.7	0.1
66.9	46.8	37.5	9.3	20.1	15.7	10.3	5.5	4.7	5.4	17.4	17.4	15.7	1.7	0.0
65.9	45.9	36.2	9.7	20.0	15.6	10.6	5.6	4.9	5.0	18.5	18.5	16.7	1.7	0.1
66.4	46.3	36.0	10.3	20.0	16.1	11.6	6.3	5.3	4.5	17.6	17.6	16.1	1.5	0.0
65.1	47.7	37.3	10.5	17.4	17.2	12.5	6.6	5.9	4.7	17.7	17.6	16.2	1.4	0.0
64.5	47.8	37.6	10.2	16.7	16.8	13.4	7.3	6.1	3.4	18.7	18.7	16.9	1.8	0.0
63.7	46.8	36.2	10.6	16.9	17.8	14.1	7.5	6.7	3.7	18.4	18.4	16.6	1.9	0.0
63.5	47.7	36.7	11.0	15.8	18.9	15.6	7.8	7.3	3.3	17.6	17.6	16.1	1.5	0.0
62.8	47.3	35.4	12.0	15.5	19.9	16.9	8.9	8.0	3.0	17.3	17.3	15.9	1.4	0.0
63.1	48.9	36.1	12.7	14.3	20.7	18.0	9.5	8.5	2.7	16.2	16.2	14.9	1.3	0.0
63.1	49.3	36.2	13.1	13.7	19.6	17.8	10.0	7.8	1.8	17.3	17.3	15.7	1.6	0.0
63.8	49.3	35.8	13.5	14.5	19.5	17.9	9.6	8.2	1.7	16.6	16.6	15.1	1.5	0.1
63.0	49.8	35.9	14.0	13.2	20.6	18.9	9.8	9.2	1.7	16.3	16.3	14.1	2.2	0.0

資料：農林水産省「木材需給報告書」

(5) 製材用素材の国産材・外材入荷割合別入荷工場数・入荷量

(熊本県)

(単位：千㎡)

年次	総数		国産材のみ		国産材と外材									外材のみ		
					小計			国産材が50%以上			外材が50%以上					
	工場数	入荷量	工場数	入荷量	工場数	国産材	外材	工場数	国産材	外材	工場数	国産材	外材	工場数	入荷量	
実数																
19	213	719	189	654	22	14	5	17	14	x	5	0	5	2	x	
20	194	687	178	644	13	9	32	9	8	3	4	1	29	3	2	
21	182	633	166	596	13	10	24	7	7	1	6	3	23	3	3	
22	179	772	169	719	7	12	24	4	11	8	3	1	16	0	0	
23	174	753	155	705	19	21	27	16	19	9	3	2	18	0	0	
24	169	718	157	689	8	10	x	7	x	x	1	x	x	4	x	
25	164	744	155	x	5	x	x	3	2	1	2	x	x	4	x	
26	157	735	148	x	8	x	x	6	x	x	2	x	x	1	x	
27	146	713	134	x	11	x	x	6	x	x	5	6	17	1	x	
28	149	717	134	683	12	14	19	6	7	3	6	7	16	3	1	
29	152	712	134	682	13	x	x	10	x	x	3	7	15	5	1	
30	134	716	113	684	21	x	x	14	x	x	7	7	17	-	-	
R1	133	733	106	701	22	x	x	16	9	3	6	20	x	5	0	
R2	129	x	113	611	11	x	x	10	x	x	1	x	x	5	x	
R3	126	698	120	668	6	x	x	-	-	-	6	x	x	-	-	
R4	127	659	126	x	1	x	x	1	x	x	-	-	-	-	-	
構成比																
19	100.0	100.0	88.7	91.0	10.3	1.9	0.7	8.0	1.9	x	2.3	0.0	0.7	0.9	x	
20	100.0	100.0	91.8	93.7	6.7	1.3	4.7	4.6	1.2	0.4	2.1	0.1	4.2	1.5	0.3	
21	100.0	100.0	91.2	94.2	7.1	1.6	3.8	3.8	1.1	0.2	3.3	0.5	3.6	1.6	0.5	
22	100.0	100.0	94.4	93.1	3.9	1.6	3.1	2.2	1.4	1.0	1.7	0.1	2.1	0.0	0.0	
23	100.0	100.0	89.1	93.6	10.9	2.8	3.6	9.2	2.5	1.2	1.7	0.3	2.4	0.0	0.0	
24	100.0	100.0	92.9	96.0	4.7	1.4	x	4.1	x	x	0.6	x	x	2.4	x	
25	100.0	100.0	94.5	x	3.0	x	x	1.8	0.3	0.1	1.2	x	x	2.4	x	
26	100.0	100.0	94.3	x	5.1	x	x	3.8	x	x	1.3	x	x	0.6	x	
27	100.0	100.0	91.8	x	7.5	x	x	4.1	x	x	3.4	0.8	2.4	0.7	x	
28	100.0	100.0	89.9	95.3	8.1	2.0	2.6	4.0	1.0	0.4	4.0	1.0	2.2	2.0	0.1	
29	100.0	100.0	88.2	95.8	8.6	x	x	6.6	x	x	2.0	1.0	2.1	3.3	0.1	
30	100.0	100.0	84.3	95.5	15.7	x	x	10.4	x	x	5.2	1.0	2.4	-	-	
R1	100.0	100.0	79.7	95.6	16.5	x	x	12.0	1.2	0.4	4.5	2.7	x	3.8	0.0	
R2	100.0	x	87.6	x	8.5	x	x	7.8	x	x	0.8	x	x	3.9	x	
R3	100.0	100.0	95.2	95.7	4.8	x	x	-	-	-	4.8	x	x	-	-	
R4	100.0	100.0	99.2	x	0.8	x	x	0.8	x	x	-	-	-	-	-	

(全国)

(単位：千㎡)

年次	総数		国産材のみ		国産材と外材									外材のみ		
					国産材が50%以上			国産材が50%以上			外材が50%以上					
	工場数	入荷量	工場数	入荷量	工場数	国産材	外材	工場数	国産材	外材	工場数	国産材	外材	工場数	入荷量	
実数																
19	7,838	21,101	4,723	10,275	2,388	1,706	1,645	1,295	1,382	316	1,093	324	1,329	727	5,822	
20	7,330	19,029	4,661	9,622	2,075	1,488	1,474	1,215	1,223	278	860	265	1,196	594	4,984	
21	6,801	17,208	4,543	9,025	1,717	1,218	1,972	1,048	1,036	225	669	182	1,747	541	3,064	
22	7,129	16,743	4,442	9,344	1,618	1,238	1,076	975	1,060	273	643	178	803	426	4,104	
23	6,175	16,426	4,372	10,326	1,406	1,166	1,938	841	935	219	565	231	1,719	397	2,996	
24	5,883	16,247	4,164	10,251	1,326	1,070	1,798	814	896	213	512	174	1,585	393	3,128	
25	5,659	17,271	4,147	10,975	1,163	1,083	2,107	753	885	215	410	198	1,892	349	3,106	
26	5,435	16,661	4,111	11,114	1,012	1,097	2,719	673	883	245	339	214	2,474	312	1,731	
27	5,118	16,182	3,905	10,948	924	1,054	2,739	578	810	214	346	243	2,529	289	1,436	
28	4,867	16,590	3,716	11,212	874	971	1,938	572	759	176	302	212	1,762	277	2,470	
29	4,782	16,802	3,642	11,449	872	1,181	1,829	502	937	152	370	245	1,675	268	2,344	
30	4,551	16,672	3,521	11,628	792	935	1,791	540	700	120	252	235	1,671	238	2,318	
R1	4,340	16,637	3,358	11,890	771	985	1,813	483	721	92	288	264	1,721	211	1,949	
R2	4,067	14,851	3,237	10,842	653	773	1,583	427	530	74	226	243	1,509	177	1,653	
R3	3,892	16,650	3,138	11,744	607	1,117	2,005	432	955	231	175	162	1,774	147	1,784	
R4	3,778	16,363	3,054	12,292	560	645	1,698	410	526	152	150	119	1,546	164	1,728	
構成比																
19	100.0	100.0	60.3	48.7	30.5	8.1	7.8	16.5	6.5	1.5	13.9	1.5	6.3	9.3	27.6	
20	100.0	100.0	63.6	50.6	28.3	7.8	7.7	16.6	6.4	1.5	11.7	1.4	6.3	8.1	26.2	
21	100.0	100.0	66.8	52.4	25.2	7.1	11.5	15.4	6.0	1.3	9.8	1.1	10.2	8.0	17.8	
22	100.0	100.0	62.3	55.8	22.7	7.4	6.4	13.7	6.3	1.6	9.0	1.1	4.8	6.0	24.5	
23	100.0	100.0	70.8	62.9	22.8	7.1	11.8	13.6	5.7	1.3	9.1	1.4	10.5	6.4	18.2	
24	100.0	100.0	70.8	63.1	22.5	6.6	11.1	13.8	5.5	1.3	8.7	1.1	9.8	6.7	19.3	
25	100.0	100.0	73.3	63.5	20.6	6.3	12.2	13.3	5.1	1.2	7.2	1.1	11.0	6.2	18.0	
26	100.0	100.0	75.6	66.7	18.6	6.6	16.3	12.4	5.3	1.5	6.2	1.3	14.8	5.7	10.4	
27	100.0	100.0	76.3	67.7	18.1	6.5	16.9	11.3	5.0	1.3	6.8	1.5	15.6	5.6	8.9	
28	100.0	100.0	76.4	67.6	18.0	5.9	11.7	11.8	4.6	1.1	6.2	1.3	10.6	5.7	14.9	
29	100.0	100.0	76.2	68.1	18.2	7.0	10.9	10.5	5.6	0.9	7.7	1.5	10.0	5.6	14.0	
30	100.0	100.0	77.4	69.7	17.4	5.6	10.7	11.9	4.2	0.7	5.5	1.4	10.0	5.2	13.9	
R1	100.0	100.0	77.4	71.5	17.8	5.9	10.9	11.1	4.3	0.6	6.6	1.6	10.3	4.9	11.7	
R2	100.0	100.0	79.6	73.0	16.1	5.2	10.7	10.5	3.6	0.5	5.6	1.6	10.2	4.4	11.1	
R3	100.0	100.0	80.6	70.5	15.6	6.7	12.0	11.1	5.7	1.4	4.5	1.0	10.7	3.8	10.7	
R4	100.0	100.0	80.8	75.1	14.8	3.9	10.4	10.9	3.2	0.9	4.0	0.7	9.4	4.3	10.6	

注) xは非公表

資料：農林水産省「木材需給報告書」

7-4 製材品の状況等

(1) 製材品の生産出荷動向

(単位：千m³)

区分 年	生産量	出荷先別出荷量（販売量のみ）			県外からの 移入量
		自県内出荷	県外出荷	計	
平成19年	467	187	264	451	-
平成20年	431	184	242	426	-
平成21年	398	156	230	386	-
平成22年	541	169	270	439	-
平成23年	473	176	234	410	-
平成24年	400	161	221	382	-
平成25年	423	174	245	419	-
平成26年	426	178	227	405	-
平成27年	388	171	215	386	-
平成28年	414	169	224	393	-
平成29年	443	173	229	402	-
平成30年	427	192	206	398	-
令和元年	415	160	210	370	-
令和2年	344	133	197	330	-
令和3年	405	153	220	373	-
令和4年	342	125	224	349	-

注1) 農林水産省「木材需給報告書」より集計。
ただし、平成17年より製材品の出荷先別出荷量及び県外からの移入量は廃止。

注2) 平成18年までは、製品関係の販売先について、市町村別、県外の内訳（九州、関東等）、市町村別・製材工場階層別生産量を林業振興課で推計し掲載していたが、平成19年以降は、推計に活用していたデータの入手が困難なため掲載していない。

(2) 製材品の用途別出荷量

(単位：千m³)

年次	合計	建築用材				土木建設用材	木箱仕組板こん包用材	家具建具用材	その他
		小計	板類	ひき割類	ひき角類				
実数 (熊本県)									
19	457	433	67	157	209	5	17	1	1
20	426	399	110	113	176	12	14	1	0
21	388	362	85	129	148	7	19	0	0
22	443	423	101	148	174	4	11	4	1
23	423	400	93	157	150	8	11	1	3
24	388	364	83	145	136	11	11	0	2
25	421	403	97	153	153	5	10	x	x
26	412	392	94	153	145	7	12	x	x
27	393	374	71	152	151	5	13	x	x
28	409	386	50	188	148	7	13	2	1
29	405	384	103	128	153	7	12	x	x
30	400	367	99	115	153	10	17	x	x
R1	380	360	83	115	162	3	x	2	x
R2	331	308	77	94	137	x	x	-	0
R3	374	341	83	124	134	16	x	-	x
R4	349	328	81	122	125	3	16	0	2
(参考)									
大分(R4)	419	382	53	151	178	14	21	x	x
宮崎(R4)	994	918	183	504	231	23	30	-	23
鹿児島(R4)	167	155	46	58	51	9	2	0	1
全国(R4)	8,600	6,961	1,615	2,647	2,699	375	1,030	50	184
構成比 (熊本県)									
19	100.0	94.7	14.7	34.4	45.7	1.1	3.7	0.2	0.2
20	100.0	93.7	25.8	26.5	41.3	2.8	3.3	0.2	0.0
21	100.0	93.3	21.9	33.2	38.1	1.8	4.9	0.0	0.0
22	100.0	95.5	22.8	33.4	39.3	0.9	2.5	0.9	0.2
23	100.0	94.6	22.0	37.1	35.5	1.9	2.6	0.2	0.7
24	100.0	93.8	21.4	37.4	35.1	2.8	2.8	0.0	0.5
25	100.0	95.7	23.0	36.3	36.3	1.2	2.4	x	x
26	100.0	95.1	22.8	37.1	35.2	1.7	2.9	x	x
27	100.0	95.2	18.1	38.7	38.4	1.3	3.3	x	x
28	100.0	94.4	12.2	46.0	36.2	1.7	3.2	0.5	0.2
29	100.0	94.8	25.4	31.6	37.8	1.7	3.0	x	x
30	100.0	91.8	24.8	28.8	38.3	2.5	4.3	x	x
R1	100.0	94.7	21.8	30.3	42.6	0.8	x	0.5	x
R2	100.0	93.1	23.3	28.4	41.4	x	x	-	0.0
R3	100.0	91.2	22.2	33.2	35.8	4.3	x	-	x
R4	100.0	94.0	23.2	35.0	35.8	0.9	4.6	0.0	0.6
(参考)									
大分(R4)	100.0	91.2	12.6	36.0	42.5	3.3	5.0	x	x
宮崎(R4)	100.0	92.4	18.4	50.7	23.2	2.3	3.0	-	2.3
鹿児島(R4)	100.0	92.8	27.5	34.7	30.5	5.4	1.2	0.0	0.6
全国(R4)	100.0	80.9	18.8	30.8	31.4	4.4	12.0	0.6	2.1

資料：農林水産省「木材需給報告書」

注) xは非公表

(3) 出力規模別製材工場数の推移

(熊本県)

(単位：実数＝工場数 構成比＝%)

年次	計	7.5～ 22.5kW未満	22.5～ 37.5kW	37.5～ 75.0kW	75.0～ 150.0kW	150.0～ 300.0kW	300.0kW 以上
実数 (熊本県)							
19	213	19	54	75	30	22	13
20	194	21	46	60	35	22	10
21	182	18	43	52	39	20	10
22	176	18	40	50	37	22	9
23	174	18	39	51	35	22	9
24	169	17	38	48	32	21	13
25	164	16	38	48	30	20	12
26	162	16	35	48	31	21	11
27	157	15	37	41	32	21	11
28	153	16	35	41	29	21	11
年次	計	7.5～ 75.0kW未満	75.0～ 300.0kW	300.0kW以上	1000.0kW以上		
29	152	91	49	12	1		
30	134	71	52	11	1		
R1	133	72	47	14	1		
R2	129	76	40	13	1		
R3	126	64	38	24	1		
R4	127	74	38	15	1		
(参考)							
大分(R4)	109	56	37	16	4		
宮崎(R4)	122	26	59	37	10		
鹿児島(R4)	92	55	27	10	4		
全国(R4)	3,804	2,183	1,180	441	80		
年次	計	7.5～ 22.5kW未満	22.5～ 37.5kW	37.5～ 75.0kW	75.0～ 150.0kW	150.0～ 300.0kW	300.0kW 以上
構成比 (熊本県)							
19	100.0	8.9	25.4	35.2	14.1	10.3	6.1
20	100.0	10.8	23.7	30.9	18.0	11.3	5.2
21	100.0	9.9	23.6	28.6	21.4	11.0	5.5
22	100.0	10.2	22.7	28.4	21.0	12.5	5.1
23	100.0	10.3	22.4	29.3	20.1	12.6	5.2
24	100.0	10.1	22.5	28.4	18.9	12.4	7.7
25	100.0	9.8	23.2	29.3	18.3	12.2	7.3
26	100.0	9.9	21.6	29.6	19.1	13.0	6.8
27	100.0	9.6	23.6	26.1	20.4	13.4	7.0
28	100.0	10.5	22.9	26.8	19.0	13.7	7.2
年次	計	7.5～ 75.0kW未満	75.0～ 300.0kW	300.0kW以上	1000.0kW以上		
29	100.0	59.9	32.2	7.9	8.3		
30	100.0	53.0	38.8	8.2	9.1		
R1	100.0	54.1	35.3	10.5	7.1		
R2	100.0	58.9	31.0	10.1	7.7		
R3	100.0	50.8	30.2	19.0	4.2		
R4	100.0	58.3	29.9	11.8	6.7		
(参考)							
大分(R4)	100.0	51.4	33.9	14.7	25.0		
宮崎(R4)	100.0	21.3	48.4	30.3	27.0		
鹿児島(R4)	100.0	59.8	29.3	10.9	40.0		
全国(R4)	100.0	57.4	31.0	11.6	18.1		

※平成29年度から出力階層区分を「7.5～75.0kW未満」、「75.0～300.0kW」、「300.0kW以上」

資料：農林水産省「木材需給報告書」

(4) 市町村別木材チップ工場数及び生産量

(単位：県計 千m³，以下m³)

区 分	工場数			木材チップ生産量		
	総数	製材工場のあるもの	製材工場のないもの	針葉樹	広葉樹	計
平成30年度	35	19	16	747	79	826
令和元年度	33	20	13	587	66	653
令和2年度	33	20	13	583	59	642
令和3年度	35	19	16	549	64	613
令和4年度	36	20	16	683	59	742
熊本市	-	-	-	-	-	-
熊本管内計	-	-	-	-	-	-
宇土市	-	-	-	-	-	-
宇城市	-	-	-	-	-	-
美里町	1	-	1	17,888	10,635	28,523
宇城管内計	1	-	1	17,888	10,635	28,523
荒尾市	1	1	-	105,000	-	105,000
玉名市	-	-	-	-	-	-
玉東町	-	-	-	-	-	-
南関町	-	-	-	-	-	-
長洲町	-	-	-	-	-	-
和水町	1	1	-	62,000	-	62,000
玉名管内計	2	2	-	167,000	-	167,000
山鹿市	3	2	1	106,227	24,602	130,829
鹿本管内計	3	2	1	106,227	24,602	130,829
菊池市	1	-	1	14,328	1,592	15,920
合志市	-	-	-	-	-	-
大津町	1	-	1	11,933	-	11,933
菊陽町	-	-	-	-	-	-
菊池管内計	2	-	2	26,261	1,592	27,853
阿蘇市	-	-	-	-	-	-
南小国町	1	-	1	717	-	717
小国町	2	1	1	18,163	3,310	21,473
産山村	-	-	-	-	-	-
高森町	-	-	-	-	-	-
西原村	-	-	-	-	-	-
南阿蘇村	1	1	-	7,292	-	7,292
阿蘇管内計	4	2	2	26,172	3,310	29,482
御船町	-	-	-	-	-	-
嘉島町	1	1	-	2,695	-	2,695
益城町	-	-	-	-	-	-
甲佐町	1	1	-	900	-	900
山都町	3	3	-	29,627	-	29,627
上益城管内計	5	5	-	33,222	-	33,222

区 分	工場数			木材チップ生産量		
	総数	製材工場のあるもの	製材工場のないもの	針葉樹	広葉樹	計
八代市	3	1	2	113,296	105	113,401
氷川町	-	-	-	-	-	-
八代管内計	3	1	2	113,296	105	113,401
水俣市	1	1	-	19,417	-	19,417
芦北町	2	2	-	4,592	-	4,592
津奈木町	2	1	1	14,540	-	14,540
芦北管内計	5	4	1	38,549	-	38,549
人吉市	-	-	-	-	-	-
錦町	-	-	-	-	-	-
あさぎり町	1	-	1	18,629	5,175	23,804
多良木町	1	1	-	3,239	-	3,239
湯前町	1	-	1	21,183	1,000	22,183
水上村	1	1	-	14,512	-	14,512
相良村	1	-	1	63,283	5,127	68,411
五木村	1	-	1	640	-	640
山江村	-	-	-	-	-	-
球磨村	1	-	1	11,527	-	11,527
球磨管内計	7	2	5	133,014	11,302	144,317
上天草市	1	1	-	7,226	-	7,226
天草市	3	1	2	14,619	7,112	21,731
苓北町	-	-	-	-	-	-
天草管内計	4	2	2	21,845	7,112	28,957
全県合計	36	20	16	683,474	58,658	742,133

資料：林業振興課調べ

(5) 市町村別集成材・プレカット工場数

	集成材工場	プレカット工場		集成材工場	プレカット工場
熊本市	-	5	水俣市	-	-
熊本管内計	-	5	芦北町	-	-
宇土市	-	-	津奈木町	-	1
宇城市	-	-	芦北管内計	-	1
美里町	-	-	人吉市	-	-
宇城管内計	-	-	錦町	-	-
荒尾市	1	-	あさぎり町	-	-
玉名市	-	-	多良木町	-	1
玉東町	-	-	湯前町	-	1
南関町	-	-	水上村	-	-
長洲町	-	-	相良村	-	1
和水町	-	-	五木村	-	-
玉名管内計	1	-	山江村	-	-
山鹿市	-	1	球磨村	-	-
鹿本管内計	-	1	球磨管内計	-	3
菊池市	-	1	上天草市	-	-
合志市	-	1	天草市	-	-
大津町	-	-	苓北町	-	-
菊陽町	-	-	天草管内計	-	-
菊池管内計	-	2	県計	1	14
阿蘇市	-	-			
南小国町	-	-			
小国町	-	-			
産山村	-	-			
高森町	-	-			
南阿蘇村	-	-			
西原村	-	-			
阿蘇管内計	-	-			
御船町	-	-			
嘉島町	-	-			
益城町	-	1			
甲佐町	-	1			
山都町	-	-			
上益城管内計	-	2			
八代市	-	-			
氷川町	-	-			
八代管内計	-	-			

資料：林業振興課調べ

7-5 港別の木材輸出状況等（丸太、製品）

(1) 港別の木材輸出状況

港名	品名	材積 (m ³)					対前年同期比	
		H30年度	令和元年度	令和2年度	令和3年度	令和4年度		
熊本港	丸太	中国	0	0	0	1,255	1,024	82%
		韓国	0	0	0	0	83	皆増
		インドネシア	27	0	0	0	0	—
		小計	27	0	0	1,255	1,107	88%
	製品	韓国	32	1,161	31	0	0	—
		小計	32	1,161	31	0	0	—
	合計	59	1,161	31	1,255	1,107	88%	
八代港	丸太	中国	89,629	75,493	98,190	114,459	127,190	111%
		韓国	26,999	28,823	27,795	26,116	29,170	112%
		台湾	234	437	234	1,622	1,212	75%
		タイ	0	0	0	716	0	0%
		ベトナム	734	534	324	182	746	410%
		小計	117,596	105,287	126,543	143,095	158,318	111%
	製品	中国	3,772	3,191	1,030	856	161	19%
		韓国	415	187	269	424	611	144%
		台湾	48	0	246	1,328	68	5%
		ベトナム	166	149	95	0	35	皆増
		アメリカ	2,656	1,418	3,409	545	581	107%
		カナダ	0	0	0	0	0	—
		小計	7,057	4,945	5,049	3,153	1,456	46%
		合計	124,653	110,232	131,592	146,248	159,774	109%
三角港	丸太	中国	4,774	0	0	0	0	—
	合計	4,774	0	0	0	0	—	
水俣港	丸太	中国	29,094	32,291	37,246	33,302	28,478	86%
		韓国	0	0	0	0	0	—
	合計	29,094	32,291	37,246	33,302	28,478	86%	
大阪港	製品	アメリカ	—	—	—	491	41	8%
	合計	—	—	—	491	41	8%	
神戸港	製品	アメリカ	—	—	—	49	119	243%
	合計	—	—	—	49	119	243%	
門司港	製品	タイ	—	—	—	2	0	0%
	合計	—	—	—	2	0	0%	
博多港	丸太	中国	—	—	—	592	0	0%
	丸太	マレーシア	—	—	115	0	0	—
	製品	中国	—	—	—	270	280	104%
	製品	台湾	—	—	—	39	934	2395%
	製品	タイ	—	—	—	—	55	皆増
	製品	アメリカ	—	—	1,606	2,904	1,242	43%
	合計	—	—	1,721	3,805	2,511	66%	
三池港	製品	韓国	—	—	—	—	240	皆増
	合計	—	—	—	—	240	皆増	
志布志港	製品	アメリカ	—	—	105	0	0	—
	合計	—	—	105	0	0	—	
(再掲)								
熊本港 八代港 三角港 水俣港 博多港	丸太	中国	123,497	107,784	135,436	149,608	156,692	105%
		韓国	26,999	28,823	27,795	26,116	29,253	112%
		台湾	234	437	234	1,622	1,212	75%
		タイ	—	—	—	716	0	0%
		ベトナム	734	534	324	182	746	410%
		インドネシア	27	0	0	0	0	—
		マレーシア	—	—	115	0	0	—
	合計	151,491	137,578	163,904	178,244	187,903	105%	
熊本港 八代港 大阪港 神戸港 門司港 博多港 三池港 志布志港	製品	中国	3,772	3,191	1,030	1,126	441	39%
		韓国	447	1,348	300	424	851	201%
		台湾	48	0	246	1,367	1,002	73%
		タイ	—	—	—	2	55	2750%
		ベトナム	166	149	95	0	35	皆増
		アメリカ	2,656	1,418	5,120	3,989	1,983	50%
		カナダ	0	0	0	0	0	—
	合計	7,089	6,106	6,791	6,908	4,367	63%	
総計	158,580	143,684	170,695	185,152	192,270	104%		
輸出額 (千円)		2,392,840	2,090,177	2,449,228	3,150,091	3,338,457	106%	

資料：財務省「貿易統計」及び林業振興課調べ

(2) 令和4年度 品目別・国別・港別の木材輸出実績

品目	輸出国名	税関(港)名	数量 (m ³)	金額 (千円)	単価 (円/m ³)	
丸太	中国	熊本	1,024	26,334	25,717	
		八代	127,190	1,927,811	15,157	
		水俣	28,478	395,077	13,873	
		小計		156,692	2,349,222	14,993
	韓国	熊本	83	1,436	17,301	
		八代	29,170	701,181	24,038	
		小計		29,253	702,617	24,019
	台湾	八代	1,212	25,831	21,313	
		小計		1,212	25,831	21,313
	ベトナム	八代	746	18,081	24,237	
	小計		746	18,081	24,237	
	合計		187,903	3,095,751	16,475	
製品	中国	八代	161	4,728	29,366	
		博多	280	4,710	16,839	
		小計		441	9,438	21,416
	韓国	八代	611	41,613	68,106	
		三池	240	4,483	18,679	
		小計		851	46,096	54,167
	台湾	八代	68	10,249	150,721	
		博多	934	28,662	30,687	
		小計		1,002	38,911	38,833
	タイ	博多	55	4,132	75,401	
		小計		55	4,132	75,401
	ベトナム	八代	35	1,657	47,343	
		小計		35	1,657	47,343
	アメリカ	八代	581	37,530	64,596	
		博多	1,242	95,607	76,978	
大阪		41	2,403	58,610		
神戸		119	6,932	58,252		
	小計		1,983	142,472	71,847	
	合計		4,367	242,706	55,584	
	総計		192,270	3,338,457	17,363	

資料：財務省「貿易統計」及び林業振興課調べ

(3) 令和4年度 国別・品目別・港別の木材輸出実績

輸出国名	品目	税関(港)名	数量 (m ³)	金額 (千円)	単価 (円/m ³)	
中国	丸太	三角	0	0	-	
		熊本	1,024	26,334	25,717	
		八代	127,190	1,927,811	15,157	
		水俣	28,478	395,077	13,873	
		博多	0	0	-	
		小計		156,692	2,349,222	14,993
	製品	八代	161	4,728	29,366	
		博多	280	4,710	16,839	
		小計		441	9,438	21,416
	合計			157,133	2,358,660	15,011
韓国	丸太	熊本	83	1,436	17,301	
		八代	29,170	701,181	24,038	
		小計		29,253	702,617	24,019
	製品	八代	611	41,613	68,106	
		三池	240	4,483	18,679	
		小計		851	46,096	54,167
合計			30,104	748,713	24,871	
台湾	丸太	八代	1,212	25,831	21,313	
	製品	八代	68	10,249	150,721	
		博多	934	28,662	30,687	
		小計		1,002	38,911	38,833
合計			2,214	64,742	29,242	
ベトナム	丸太	八代	746	18,081	24,237	
	製品	八代	35	1,657	47,343	
合計			781	19,738	25,273	
タイ	製品	博多	55	4,132	75,401	
合計			55	4,132	75,401	
アメリカ	製品	八代	581	37,530	64,596	
		博多	1,242	95,607	76,978	
		大阪	41	2,403	58,610	
		神戸	119	6,932	58,252	
合計			1,983	142,472	71,847	
総計			192,270	3,338,457	17,363	

資料：財務省「貿易統計」及び林業振興課調べ

(4) 令和4年度 港別・品目別・国別の木材輸出実績

税関(港)名	品目	輸出国名	数量 (m ³)	金額 (千円)	単価 (円/m ³)
熊本	丸太	中国	1,024	26,334	25,717
		韓国	83	1,436	-
		合計	1,107	27,770	25,086
八代	丸太	中国	127,190	1,927,811	15,157
		韓国	29,170	701,181	24,038
		台湾	1,212	25,831	21,313
		ベトナム	746	18,081	24,237
		小計	158,318	2,672,904	16,883
	製品	中国	161	4,728	29,366
		韓国	611	41,613	68,106
		台湾	68	10,249	150,721
		ベトナム	35	1,657	-
		アメリカ	581	37,530	64,596
	小計	1,456	95,777	65,781	
合計		159,774	2,768,681	17,329	
水俣	丸太	中国	28,478	395,077	13,873
	合計		28,478	395,077	13,873
博多	製品	中国	280	4,710	16,839
		台湾	934	28,662	30,687
		タイ	55	4,132	75,401
		アメリカ	1,242	95,607	76,978
	合計		2,511	133,111	53,022
三池	製品	韓国	240	4,483	18,679
大阪	製品	アメリカ	41	2,403	58,610
神戸	製品	アメリカ	119	6,932	58,252
総計			192,270	3,338,457	17,363

資料：財務省「貿易統計」及び林業振興課調べ

7-6 木造住宅の建設状況等

(1) 構造別新設住宅の戸数

(熊本県)									
区分 年・月	一戸建・長屋建						共 同		
	在来軸組	木質プレハブ	2×4	木造計	非木造	計	在来軸組	木質プレハブ	2×4
実数									
19	4,787	124	883	5,794	888	6,682	470	6	37
20	4,859	119	1,416	6,394	794	7,188	488	4	63
21	4,164	140	1,370	5,674	742	6,416	347	0	0
22	4,591	166	1,013	5,770	677	6,447	89	57	10
23	4,850	137	1,070	6,057	713	6,770	151	0	8
24	4,903	151	1,353	6,407	862	7,269	153	0	0
25	5,677	161	1,073	6,911	822	7,733	204	0	162
26	4,987	128	1,337	6,452	853	7,305	75	0	39
27	5,063	136	1,122	6,321	801	7,122	104	12	39
28	5,861	142	1,429	7,432	1,122	8,554	347	0	26
29	8,083	140	1,640	9,863	1,436	11,299	316	0	50
30	8,364	165	1,587	10,116	1,330	11,446	662	0	18
R1	7,521	169	1,404	9,094	835	9,929	380	5	46
R2	6,321	143	1,205	7,669	877	8,546	499	0	8
R3	6,927	163	1,102	8,192	674	8,866	629	0	63
R4	6,106	105	1,158	7,369	570	7,939	581	0	57
構成比									
19	71.6	1.9	13.2	86.7	13.3	100.0	7.1	0.1	0.6
20	67.6	1.7	19.7	89.0	11.0	100.0	9.1	0.1	1.2
21	64.9	2.2	21.4	88.4	11.6	100.0	10.1	0.0	0.0
22	71.2	2.6	15.7	89.5	10.5	100.0	3.7	2.4	0.4
23	71.6	2.0	15.8	89.5	10.5	100.0	4.6	0.0	0.2
24	67.5	2.1	18.6	88.1	11.9	100.0	3.6	0.0	0.0
25	73.4	2.1	13.9	89.4	10.6	100.0	4.7	0.0	3.7
26	68.3	1.8	18.3	88.3	11.7	100.0	1.9	0.0	1.0
27	71.1	1.9	15.8	88.8	11.2	100.0	2.9	0.3	1.1
28	68.5	1.7	16.7	86.9	13.1	100.0	8.2	0.0	0.6
29	71.5	1.2	14.5	87.3	12.7	100.0	6.8	0.0	1.1
30	73.1	1.4	13.9	88.4	11.6	100.0	11.4	0.0	0.3
R1	75.7	1.7	14.1	91.6	8.4	100.0	7.5	0.1	0.9
R2	74.0	1.7	14.1	89.7	10.3	100.0	11.5	0.0	0.2
R3	78.1	1.8	12.4	92.4	7.6	100.0	15.0	0.0	1.5
R4	76.9	1.3	14.6	92.8	7.2	100.0	11.9	0.0	1.2
(全国)									
区分 年・月	一戸建・長屋建						共 同		
	在来軸組	木質プレハブ	2×4	木造計	非木造	計	在来軸組	木質プレハブ	2×4
実数									
19	342,868	15,371	85,407	443,646	86,409	530,055	45,567	2,185	13,148
20	296,559	12,732	82,003	391,294	74,174	465,468	27,847	1,589	9,391
21	327,202	12,851	85,664	425,717	80,653	506,370	22,912	1,282	10,216
22	327,202	12,851	85,664	425,717	80,653	506,370	22,912	1,282	10,216
23	328,487	17,624	88,070	434,181	81,749	515,930	16,842	3,636	10,178
24	333,812	20,052	97,054	450,918	85,725	536,643	20,398	5,007	10,433
25	383,385	15,759	106,179	505,323	93,564	598,887	29,403	1,313	13,932
26	327,516	13,532	98,184	439,232	83,354	522,586	35,478	1,434	13,319
27	329,183	12,744	101,915	443,842	80,492	524,334	46,174	1,600	12,702
28	332,179	30,570	108,286	471,035	79,373	550,408	58,162	1,712	15,427
29	350,205	11,767	103,766	465,738	72,581	538,319	61,799	1,536	16,293
30	350,984	11,357	101,480	463,821	67,917	531,738	58,871	1,176	15,526
R1	359,895	10,990	96,120	467,005	62,144	529,149	41,688	1,121	13,505
R2	326,494	9,491	79,545	415,530	50,805	466,335	38,970	1,331	13,464
R3	355,932	8,994	83,086	448,012	51,872	499,884	39,871	1,515	12,932
R4	335,280	8,344	78,532	422,156	54,138	476,294	41,226	1,800	12,701
構成比									
19	64.7	2.9	16.1	83.7	16.3	100.0	8.6	0.4	2.5
20	63.7	2.7	17.6	84.1	15.9	100.0	8.6	0.5	2.9
21	64.6	2.5	16.9	84.1	15.9	100.0	7.5	0.4	3.3
22	64.6	2.5	16.9	84.1	15.9	100.0	7.5	0.4	3.3
23	63.7	3.4	17.1	84.2	15.8	100.0	5.3	1.1	3.2
24	62.2	3.7	18.1	84.0	16.0	100.0	5.9	1.4	3.0
25	64.0	2.6	17.7	84.4	15.6	100.0	7.7	0.3	3.7
26	62.7	2.6	18.8	84.0	16.0	100.0	9.6	0.4	3.6
27	62.8	2.4	19.4	84.6	15.4	100.0	12.0	0.4	3.3
28	60.4	5.6	19.7	85.6	14.4	100.0	13.9	0.4	3.7
29	65.1	2.2	19.3	86.5	13.5	100.0	14.5	0.4	3.8
30	66.0	2.1	19.1	87.2	12.8	100.0	14.3	0.3	3.8
R1	68.0	2.1	18.2	88.3	11.7	100.0	11.1	0.3	3.6
R2	70.0	2.0	17.1	89.1	10.9	100.0	11.2	0.4	3.9
R3	71.2	1.8	16.6	89.6	10.4	100.0	11.2	0.4	3.6
R4	70.4	1.8	16.5	88.6	11.4	100.0	10.8	0.5	3.3

注) ① 「在来軸組」は、「木造」から「2×4」及び「木質系プレハブ」を除いた数値であり、必ずしも数値はこの限りではありません。国土交通省でも「在来軸組」というかたちで数値は発表していません。

② 「一戸建」は、1つの建物が1住宅であるもの。

(単位：実数＝戸 構成比＝%)

住 宅			合 計					
木造計	非木造	計	在来軸組	木質レハブ	2×4	木造計	非木造	総計
513	6,091	6,604	5,257	130	920	6,307	6,979	13,286
555	4,799	5,354	5,347	123	1,479	6,949	5,593	12,542
347	3,079	3,426	4,511	140	1,370	6,021	3,821	9,842
156	2,239	2,395	4,680	223	1,023	5,926	2,916	8,842
159	3,134	3,293	5,001	137	1,078	6,216	3,847	10,063
153	4,099	4,252	5,056	151	1,353	6,560	4,961	11,521
366	3,979	4,345	5,881	161	1,235	7,277	4,801	12,078
114	3,848	3,962	5,062	128	1,376	6,566	4,701	11,267
155	3,446	3,601	5,167	148	1,161	6,476	4,247	10,723
373	3,839	4,212	6,208	142	1,455	7,805	4,961	12,766
366	4,306	4,672	8,399	140	1,690	10,229	5,742	15,971
680	5,108	5,788	9,026	165	1,605	10,796	6,438	17,234
431	4,619	5,050	7,901	174	1,450	9,525	5,454	14,979
507	3,850	4,357	6,820	143	1,213	8,176	4,727	12,903
692	3,505	4,197	7,556	163	1,165	8,884	4,179	13,063
638	4,245	4,883	6,687	105	1,215	8,007	4,815	12,822
7.8	92.2	100.0	39.6	1.0	6.9	47.5	52.5	100.0
10.4	89.6	100.0	42.6	1.0	11.8	55.4	44.6	100.0
10.1	89.9	100.0	45.8	1.4	13.9	61.2	38.8	100.0
6.5	93.5	100.0	52.9	2.5	11.6	67.0	33.0	100.0
4.8	95.2	100.0	49.7	1.4	10.7	61.8	38.2	100.0
3.6	96.4	100.0	43.9	1.3	11.7	56.9	43.1	100.0
8.4	91.6	100.0	48.7	1.3	10.2	60.3	39.7	100.0
2.9	97.1	100.0	44.9	1.1	12.2	58.3	41.7	100.0
4.3	95.7	100.0	48.2	1.4	10.8	60.4	39.6	100.0
8.9	91.1	100.0	48.6	1.1	11.4	61.1	38.9	100.0
7.8	92.2	100.0	52.6	0.9	10.6	64.0	36.0	100.0
11.7	88.3	100.0	52.4	1.0	9.3	62.6	37.4	100.0
8.5	91.5	100.0	52.7	1.2	9.7	63.6	36.4	100.0
11.6	88.4	100.0	52.9	1.1	9.4	63.4	36.6	100.0
16.5	83.5	100.0	57.8	1.2	8.9	68.0	32.0	100.0
13.1	86.9	100.0	52.2	0.8	9.5	62.4	37.6	100.0

住 宅			合 計					
木造計	非木造	計	在来軸組	木質レハブ	2×4	木造計	非木造	総計
60,900	469,786	530,686	388,435	17,556	98,555	504,546	556,195	1,060,741
38,827	284,115	322,942	324,406	14,321	91,394	430,121	358,289	788,410
34,410	272,373	306,783	350,114	14,133	95,880	460,127	353,026	813,153
34,410	272,373	306,783	350,114	14,133	95,880	460,127	353,026	813,153
30,656	287,171	317,827	345,329	21,260	98,248	464,837	368,920	833,757
35,838	310,316	346,154	354,210	25,059	107,487	486,756	396,041	882,797
44,648	336,490	381,138	412,788	17,072	120,111	549,971	430,054	980,025
50,231	319,444	369,675	362,994	14,966	111,503	489,463	402,798	892,261
60,476	324,489	384,965	375,357	14,344	114,617	504,318	404,981	909,299
75,301	341,996	417,297	390,341	32,282	123,713	546,336	421,369	967,705
79,628	346,694	426,322	412,004	13,303	120,059	545,366	419,275	964,641
75,573	335,059	410,632	409,855	12,533	117,006	539,394	402,976	942,370
56,314	319,660	375,974	401,583	12,111	109,625	523,319	381,804	905,123
53,765	295,240	349,005	365,474	10,822	93,009	469,295	346,045	815,340
54,318	302,282	356,600	395,803	10,509	96,018	502,330	354,154	856,484
55,727	327,508	383,235	376,506	10,144	91,233	477,883	381,646	859,529
11.5	88.5	100.0	36.6	1.7	9.3	47.6	52.4	100.0
12.0	88.0	100.0	41.1	1.8	11.6	54.6	45.4	100.0
11.2	88.8	100.0	43.1	1.7	11.8	56.6	43.4	100.0
11.2	88.8	100.0	43.1	1.7	11.8	56.6	43.4	100.0
9.6	90.4	100.0	41.4	2.5	11.8	55.8	44.2	100.0
10.4	89.6	100.0	40.1	2.8	12.2	55.1	44.9	100.0
11.7	88.3	100.0	42.1	1.7	12.3	56.1	43.9	100.0
13.6	86.4	100.0	40.7	1.7	12.5	54.9	45.1	100.0
15.7	84.3	100.0	41.3	1.6	12.6	55.5	44.5	100.0
18.0	82.0	100.0	40.3	3.3	12.8	56.5	43.5	100.0
18.7	81.3	100.0	42.7	1.4	12.4	56.5	43.5	100.0
18.4	81.6	100.0	43.5	1.3	12.4	57.2	42.8	100.0
15.0	85.0	100.0	44.4	1.3	12.1	57.8	42.2	100.0
15.4	84.6	100.0	44.8	1.3	11.4	57.6	42.4	100.0
15.2	84.8	100.0	46.2	1.2	11.2	58.7	41.3	100.0
14.5	85.5	100.0	43.8	1.2	10.6	55.6	44.4	100.0

資料：国土交通省「住宅着工統計」

- ③ 「長屋建」は、2つ以上の住宅を1棟に建て連ねたもので、各住宅が壁を共通にし、それぞれ別々に外部への出入口を有しているもの。
- ④ 「共同住宅」は、1つの建築物（1棟）内に2戸以上の住宅があって、広間、廊下若しくは階段等の全部又は一部を共有するもの。

(2) 構造別新設住宅の床面積

(熊本県)

区分 年・月	一戸建・長屋建						共 同		
	在来軸組	木質プレハブ	2×4	木造計	非木造	計	在来軸組	木質プレハブ	2×4
実数									
19	545	14	57	616	115	731	21	0	2
20	557	15	85	658	112	770	19	0	3
21	487	17	80	583	95	678	13	0	0
22	523	21	66	609	84	694	4	3	1
23	561	18	69	647	89	736	6	0	0
24	561	19	91	671	99	770	7	0	0
25	664	20	74	758	95	853	10	0	8
26	574	16	88	679	87	766	4	0	2
27	578	17	74	668	81	749	4	1	2
28	649	17	94	760	116	876	12	0	2
29	882	18	112	1,012	147	1,160	11	0	3
30	882	19	109	1,009	128	1,138	25	0	1
R1	796	19	96	911	86	997	15	0	2
R2	690	15	70	775	81	856	17	0	0
R3	751	18	78	848	69	917	19	0	3
R4	648	12	82	742	57	799	20	0	2
構成比									
19	74.6	1.9	7.7	84.3	15.7	100.0	5.7	0.1	0.5
20	72.3	2.0	11.1	85.4	14.6	100.0	7.0	0.1	0.9
21	71.8	2.5	11.8	86.0	14.0	100.0	5.6	0.0	0.0
22	75.4	3.0	9.5	87.9	12.1	100.0	2.5	2.0	0.4
23	76.2	2.4	9.3	87.9	12.1	100.0	3.0	0.0	0.1
24	72.9	2.5	11.8	87.2	12.8	100.0	2.6	0.0	0.0
25	77.8	2.3	8.7	88.9	11.1	100.0	3.6	0.0	2.9
26	75.0	2.1	11.5	88.6	11.4	100.0	1.5	0.0	0.7
27	77.2	2.3	9.9	89.2	10.8	100.0	1.8	0.5	0.9
28	74.1	1.9	10.7	86.8	13.2	100.0	5.0	0.0	0.8
29	76.0	1.6	9.7	87.2	12.7	100.0	3.7	0.0	1.0
30	77.5	1.7	9.6	88.7	11.2	100.0	7.1	0.0	0.3
R1	79.8	1.9	9.6	91.4	8.6	100.0	5.5	0.1	0.9
R2	80.6	1.8	8.2	90.5	9.5	100.0	7.4	0.0	0.0
R3	81.9	2.0	8.5	92.4	7.6	100.0	9.3	0.0	1.6
R4	81.0	1.5	10.3	92.8	7.2	100.0	8.0	0.0	0.9

(全国)

区分 年・月	一戸建・長屋建						共 同		
	在来軸組	木質プレハブ	2×4	木造計	非木造	計	在来軸組	木質プレハブ	2×4
実数									
19	39,590	1,882	7,724	49,196	10,413	59,608	1,554	85	549
20	39,142	1,879	8,180	49,201	10,102	59,303	1,602	92	554
21	33,726	1,521	6,918	42,166	8,519	50,686	961	59	404
22	37,010	1,553	7,371	45,933	9,056	54,989	838	52	455
23	37,106	2,103	7,393	46,602	9,129	55,731	618	173	451
24	37,491	2,342	8,292	48,126	9,106	57,231	708	245	463
25	43,520	1,897	9,152	54,569	9,904	64,472	1,077	58	638
26	36,441	1,606	8,140	46,187	8,410	54,596	1,229	67	586
27	36,371	1,465	8,321	46,158	8,030	54,188	1,504	75	541
28	38,413	1,420	8,629	48,463	7,946	56,409	1,831	77	622
29	37,996	1,341	8,338	47,675	7,337	55,012	1,930	70	672
30	38,039	1,301	8,279	47,619	6,906	54,525	1,820	55	650
R1	39,213	1,235	7,874	48,322	6,539	54,861	1,402	48	525
R2	35,479	1,051	6,551	43,081	5,438	48,519	1,292	58	560
R3	38,437	1,004	6,988	46,429	5,874	52,303	1,304	66	535
R4	35,792	919	6,506	43,216	5,585	48,801	1,361	85	522
構成比									
19	66.4	3.2	13.0	82.5	17.5	100.0	5.0	0.3	1.8
20	66.0	3.2	13.8	83.0	17.0	100.0	5.1	0.3	1.8
21	66.5	3.0	13.6	83.2	16.8	100.0	5.4	0.3	2.3
22	67.3	2.8	13.4	83.5	16.5	100.0	4.7	0.3	2.5
23	66.6	3.8	13.3	83.6	16.4	100.0	3.1	0.9	2.3
24	65.5	4.1	14.5	84.1	15.9	100.0	3.4	1.2	2.2
25	67.5	2.9	14.2	84.6	15.4	100.0	4.7	0.3	2.8
26	66.7	2.9	14.9	84.6	15.4	100.0	5.8	0.3	2.8
27	67.1	2.7	15.4	85.2	14.8	100.0	7.2	0.4	2.6
28	68.1	2.5	15.3	85.9	14.1	100.0	8.4	0.4	2.8
29	69.1	2.4	15.2	86.7	13.3	100.0	8.6	0.3	3.0
30	69.8	2.4	15.2	87.3	12.7	100.0	8.8	0.3	3.1
R1	71.5	2.3	14.4	88.1	11.9	100.0	7.0	0.2	2.6
R2	73.1	2.2	13.5	88.8	11.2	100.0	7.2	0.3	3.1
R3	73.5	1.9	13.4	88.8	11.2	100.0	7.1	0.4	2.9
R4	73.3	1.9	13.3	88.6	11.4	100.0	6.7	0.4	2.6

注) ① 「在来軸組」は、「木造」から「2×4」及び「木質系プレハブ」を除いた数値であり、必ずしも数値はこの限りではありません。国土交通省でも「在来軸組」というかたちで数値は発表していません。

② 「一戸建」は、1つの建物が1住宅であるもの。

(単位：実数=千㎡ 構成比=%)

住 宅			合 計					
木造計	非木造	計	在来軸組	木質プレハブ	2×4	木造計	非木造	総計
23	345	368	566	15	58	639	460	1,100
22	253	275	577	16	88	680	365	1,046
13	219	232	500	17	80	596	314	910
7	135	142	527	24	66	616	219	836
6	198	205	567	18	69	654	287	941
7	260	266	568	19	91	678	358	1,036
17	249	266	674	20	82	775	344	1,119
6	244	250	578	16	90	684	331	1,015
7	210	217	582	18	76	675	291	966
14	226	240	661	17	96	774	342	1,116
14	285	299	893	18	115	1,026	432	1,458
26	327	353	907	19	110	1,035	456	1,491
18	264	282	812	19	98	929	350	1,279
17	214	231	707	15	70	792	295	1,086
23	186	209	771	18	81	870	255	1,126
23	229	252	668	12	85	764	286	1,051
6.2	93.8	100.0	51.5	1.3	5.3	58.1	41.9	100.0
8.1	91.9	100.0	55.1	1.5	8.4	65.1	34.9	100.0
5.6	94.4	100.0	54.9	1.9	8.8	65.5	34.5	100.0
4.8	95.2	100.0	63.0	2.8	7.9	73.7	26.3	100.0
3.1	96.9	100.0	60.3	1.9	7.3	69.5	30.5	100.0
2.6	97.4	100.0	54.8	1.9	8.7	65.4	34.6	100.0
6.5	93.5	100.0	60.2	1.8	7.3	69.3	30.7	100.0
2.2	97.8	100.0	56.9	1.6	8.9	67.4	32.6	100.0
3.2	96.8	100.0	60.2	1.9	7.9	69.9	30.1	100.0
5.8	94.2	100.0	59.2	1.5	8.6	69.4	30.6	100.0
4.7	95.3	100.0	61.2	1.2	7.9	70.4	29.6	100.0
7.4	92.6	100.0	60.8	1.3	7.4	69.4	30.6	100.0
6.5	93.5	100.0	63.5	1.5	7.7	72.7	27.3	100.0
7.4	92.6	100.0	65.1	1.4	6.4	72.9	27.2	100.0
10.9	89.1	100.0	68.5	1.6	7.2	77.3	22.7	100.0
9.0	91.0	100.0	63.6	1.2	8.0	72.8	27.2	100.0

住 宅			合 計					
木造計	非木造	計	在来軸組	木質プレハブ	2×4	木造計	非木造	総計
2,187	28,856	31,043	41,143	1,967	8,272	51,383	39,268	90,651
2,248	29,217	31,465	40,744	1,970	8,734	51,449	39,319	90,768
1,425	16,213	17,638	34,687	1,581	7,322	43,591	24,733	68,324
1,344	16,578	17,922	37,847	1,604	7,825	47,277	25,634	72,911
1,242	18,383	19,625	37,724	2,276	7,845	47,844	27,511	75,356
1,416	19,676	21,092	38,199	2,587	8,755	49,542	28,781	78,323
1,774	20,970	22,744	44,597	1,955	9,791	56,342	30,874	87,216
1,881	19,203	21,084	37,670	1,673	8,725	48,068	27,613	75,681
2,121	18,751	20,871	37,876	1,540	8,863	48,279	26,780	75,059
2,530	19,290	21,819	40,245	1,497	9,251	50,992	27,236	78,228
2,671	19,831	22,502	39,926	1,411	9,010	50,346	27,168	77,515
2,525	18,258	20,784	39,859	1,356	8,929	50,144	25,165	75,309
1,976	18,039	20,015	40,615	1,284	8,399	50,298	24,578	74,876
1,910	16,025	17,935	36,770	1,110	7,111	44,991	21,463	66,454
1,905	16,459	18,363	39,741	1,070	7,523	48,333	22,333	70,666
1,968	18,241	20,209	37,153	1,004	7,027	45,184	23,826	69,010
7.0	93.0	100.0	45.4	2.2	9.1	56.7	43.3	100.0
7.1	92.9	100.0	44.9	2.2	9.6	56.7	43.3	100.0
8.1	91.9	100.0	50.8	2.3	10.7	63.8	36.2	100.0
7.5	92.5	100.0	51.9	2.2	10.7	64.8	35.2	100.0
6.3	93.7	100.0	50.1	3.0	10.4	63.5	36.5	100.0
6.7	93.3	100.0	48.8	3.3	11.2	63.3	36.7	100.0
7.8	92.2	100.0	51.1	2.2	11.2	64.6	35.4	100.0
8.9	91.1	100.0	49.8	2.2	11.5	63.5	36.5	100.0
10.2	89.8	100.0	50.5	2.1	11.8	64.3	35.7	100.0
11.6	88.4	100.0	51.4	1.9	11.8	65.2	34.8	100.0
11.9	88.1	100.0	51.5	1.8	11.6	65.0	35.0	100.0
12.1	87.8	100.0	52.9	1.8	11.9	66.6	33.4	100.0
9.9	90.1	100.0	54.2	1.7	11.2	67.2	32.8	100.0
10.7	89.3	100.0	55.4	1.7	10.7	67.8	32.2	100.0
10.4	89.6	100.0	56.2	1.5	10.6	68.4	31.6	100.0
9.7	90.3	100.0	53.8	1.5	10.2	65.5	34.5	100.0

資料：国土交通省「住宅着工統計」

- ③ 「長屋建」は、2つ以上の住宅を1棟に建て連ねたもので、各住宅が壁を共通にし、それぞれ別々に外部への出入口を有しているもの。
- ④ 「共同住宅」は、1つの建築物（1棟）内に2戸以上の住宅があって、広間、廊下若しくは階段等の全部又は一部を共有するもの。

8 特用林産物・樹芸林業

8-1 概要

熊本県の特用林産物は、山村地域を中心とした農林業複合経営の対象作物として貴重な収入源であるとともに、地域社会の活性化にも重要な役割を果たしている。また、複合経営による定住促進や就労機会の創出を通して地域の森林整備に係る担い手確保にも寄与している。

(1) 特用林産物主要9品目生産額の推移

(単位：千円)

年次	木炭	乾しいたけ	生しいたけ	たけのこ	もうそう竹	くり	ひらたけ (しめじ)	えのきたけ	なめこ
7	177,200	1,225,125	1,122,222	904,576	159,040	1,136,476	39,284	931,417	55,731
8	206,080	1,040,094	903,103	873,139	61,080	1,226,260	34,290	929,945	55,815
9	164,905	1,170,460	786,422	602,923	50,480	631,119	7,764	1,018,174	53,519
10	166,500	894,118	766,264	636,526	48,880	658,297	8,069	1,032,365	335
11	235,382	574,566	632,184	478,987	44,080	603,007	4,015	722,981	238
12	182,513	513,348	528,287	519,843	40,815	641,406	26,981	762,266	475
13	142,545	495,204	624,677	535,428	41,760	838,156	11,002	780,963	248
14	166,140	696,223	777,381	465,636	42,390	731,010	17,052	839,130	280
15	151,575	775,046	770,734	544,646	74,160	928,158	14,143	512,640	1,496
16	159,315	891,379	606,424	434,280	66,105	559,752	17,160	533,521	517
17	152,435	724,269	638,638	448,167	59,220	841,262	14,896	527,321	831
18	156,200	672,888	648,499	339,433	56,925	648,585	13,132	551,787	873
19	147,620	1,013,560	706,831	420,490	61,805	715,392	6,655	510,904	471
20	145,002	1,350,864	790,779	422,019	58,860	648,168	5,798	481,194	688
21	134,288	1,008,868	799,228	770,044	52,155	644,694	4,411	508,178	427
22	95,568	906,831	754,677	649,638	51,300	885,207	9,206	407,448	3,366
23	100,474	1,100,704	679,450	788,154	54,945	1,286,376	9,298	409,385	7,632
24	103,950	1,037,574	587,400	577,683	110,300	1,451,422	5,956	419,735	5,762
25	114,048	689,280	613,719	675,306	114,000	1,140,475	5,171	493,714	3,841
26	111,870	643,331	579,416	687,806	88,900	1,136,000	4,470	467,737	481
27	125,026	899,910	579,238	857,187	87,100	602,252	2,778	468,816	467
28	113,520	1,003,358	589,107	829,914	94,750	1,737,680	2,785	418,298	1,231
29	108,482	955,395	560,631	1,218,718	100,050	1,011,778	408	444,441	1,501
30	116,228	867,564	486,379	599,324	129,950	1,342,692	2,044	454,618	2,395
R1	119,476	635,600	450,227	764,474	121,700	938,355	3,344	472,311	1,787
R2	133,728	645,131	444,420	482,031	164,925	1,043,847	388	472,349	380
R3	153,862	928,182	447,604	425,344	82,705	1,651,261	1,524	397,181	2,170
R4	119,286	925,740	424,616	418,218	94,875	1,326,660	32,465	424,386	218

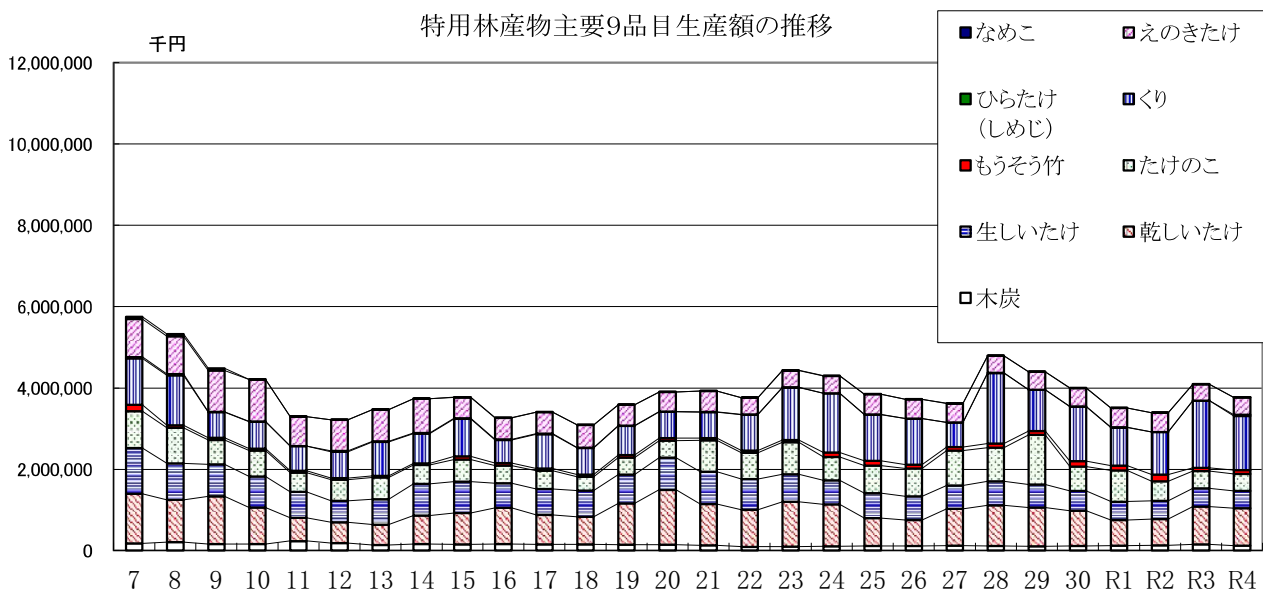

(2) 木炭、乾しいたけ、生しいたけ、たけのこの生産量と単価の推移

(単位 生産量：t, 単価：円/kg)

作目 年次	木炭		乾しいたけ		生しいたけ		たけのこ	
	生産量	単価	生産量	単価	生産量	単価	生産量	単価
H7	886.0	200	445.5	2,750	1,449.9	774	4,889.6	185
H8	896.0	230	342.7	3,035	1,166.8	774	4,547.6	192
H9	767.0	215	329.8	3,549	1,055.6	745	3,966.6	152
H10	740.0	225	280.2	3,191	1,073.2	714	3,332.6	191
H11	989.0	238	248.3	2,314	994.0	636	2,631.8	182
H12	797.0	229	220.7	2,326	1,029.8	513	2,638.8	197
H13	663.0	215	215.4	2,299	1,187.6	526	2,974.6	180
H14	710.0	234	213.5	3,261	1,235.9	629	2,316.6	201
H15	705.0	215	218.2	3,552	1,174.9	656	2,836.7	192
H16	741.0	215	222.4	4,008	1,000.7	606	2,467.5	176
H17	709.0	215	227.4	3,185	1,001.0	638	2,409.5	186
H18	710.0	220	212.0	3,174	1,031.0	629	1,928.6	176
H19	671.0	220	248.3	4,082	936.2	755	2,402.8	175
H20	659.1	220	283.2	4,770	979.9	807	2,164.2	195
H21	610.4	220	242.4	4,162	1,081.5	739	3,437.7	224
H22	434.4	220	232.7	3,897	1,119.7	674	2,952.9	220
H23	456.7	220	291.5	3,776	1,032.6	658	4,083.7	193
H24	472.5	220	290.8	3,568	1,100.0	534	3,703.1	156
H25	518.4	220	255.1	2,702	1,076.7	570	3,751.7	180
H26	508.5	220	221.0	2,911	1,081.0	536	4,118.6	167
H27	568.3	220	202.5	4,444	985.1	588	4,181.4	205
H28	516.0	220	204.6	4,904	899.4	655	3,429.4	242
H29	493.1	220	202.5	4,718	784.1	715	3,738.4	326
H30	415.1	280	208.8	4,155	743.7	654	3,089.3	194
R1	426.7	280	181.6	3,500	654.4	688	2,863.2	267
R2	477.6	280	176.7	3,651	641.3	693	2,921.4	165
R3	410.3	375	226.0	4,107	634.9	705	2,286.8	186
R4	441.8	270	208.5	4,440	590.7	719	1,481.7	282

木炭

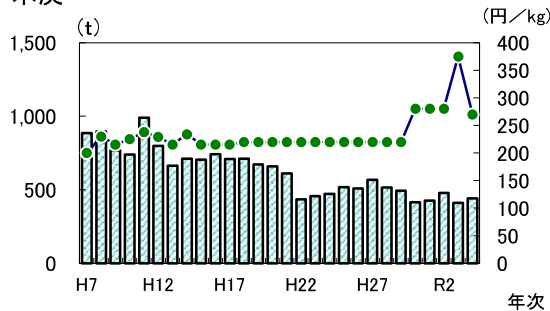

乾しいたけ

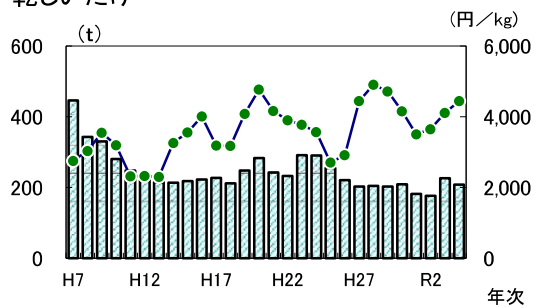

生しいたけ

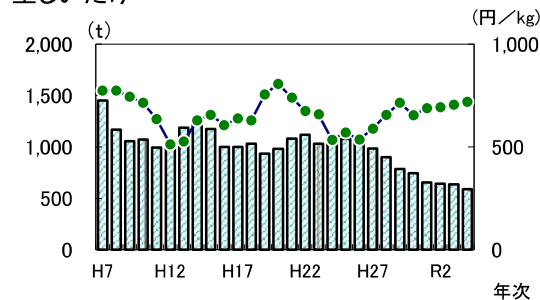

たけのこ

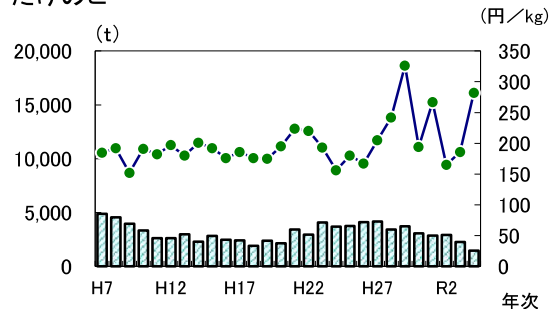

8-2 特用林産物の生産状況

区分	木炭 トン	竹炭(※) トン	オガ炭 トン	乾しいたけ トン	生しいたけ トン	たけのこ トン
平成30年度	415.1	37.1	-	208.8	743.7	3,089.3
令和元年度	426.7	36.7	-	181.6	654.4	2,863.2
令和2年度	477.6	22.2	-	176.7	641.3	2,921.4
令和3年度	410.3	25.6	-	226.0	634.9	2,286.8
令和4年度	441.8	7.1	-	208.5	590.7	1,481.7
熊本市	-	-	-	0.9	0.1	97.5
熊本管内計	-	-	-	0.9	0.1	97.5
宇土市	-	-	-	-	-	2.8
宇城市	-	-	-	-	-	4.0
美里町	0.3	-	-	0.1	7.0	-
宇城管内計	0.3	-	-	0.1	7.0	6.8
荒尾市	-	-	-	-	-	-
玉名市	-	-	-	-	127.4	2.7
玉東町	-	-	-	0.1	0.7	7.9
和水町	0.2	0.1	-	-	-	428.0
南関町	-	-	-	-	-	0.6
長洲町	-	-	-	-	-	-
玉名管内計	0.2	0.1	-	0.1	128.1	439.2
山鹿市	0.2	0.3	-	13.9	59.3	646.0
鹿本管内計	0.2	0.3	-	13.9	59.3	646.0
菊池市	7.0	6.5	-	47.7	99.1	1.1
合志市	-	-	-	0.1	0.8	0.1
大津町	-	-	-	-	17.9	0.5
菊池管内計	7.0	6.5	-	47.8	117.8	1.7
阿蘇市	1.1	-	-	0.2	2.0	1.2
南小国町	-	-	-	12.0	2.0	-
小国町	-	-	-	37.6	41.6	-
産山村	-	-	-	10.3	1.8	-
高森町	-	-	-	1.0	-	-
南阿蘇村	-	-	-	1.8	-	-
西原村	-	-	-	0.6	0.9	-
阿蘇管内計	1.1	-	-	63.5	48.3	1.2
御船町	-	-	-	0.1	11.3	21.3
嘉島町	-	-	-	-	-	-
益城町	-	-	-	1.3	0.7	0.4
甲佐町	-	-	-	-	2.1	20.1
山都町	-	-	-	42.0	102.4	102.9
上益城管内計	-	-	-	43.4	116.5	144.7
八代市	1.7	0.2	-	3.5	56.2	25.2
氷川町	-	-	-	0.1	0.2	0.7
八代管内計	1.7	0.2	-	3.6	56.4	25.9
水俣市	-	-	-	-	1.0	17.6
芦北町	-	-	-	0.5	9.4	3.3
津奈木町	0.1	-	-	-	0.2	0.1
芦北管内計	0.1	-	-	0.5	10.6	21.0
人吉市	-	-	-	5.0	30.2	16.3
錦町	-	-	-	0.2	0.6	-
あさぎり町	427.7	-	-	0.4	0.3	-
多良木町	-	-	-	4.3	0.4	-
湯前町	-	-	-	0.2	-	-
水上村	-	-	-	3.0	-	-
相良村	-	-	-	3.0	9.6	-
五木村	-	-	-	10.0	-	-
山江村	3.5	-	-	0.1	0.8	1.2
球磨村	-	-	-	8.1	0.2	52.1
球磨管内計	431.2	-	-	34.3	42.1	69.6
天草市	-	-	-	0.4	3.2	28.1
上天草市	-	-	-	-	1.3	-
荅北町	-	-	-	-	-	-
天草管内計	-	-	-	0.4	4.5	28.1
全県合計	441.8	7.1	-	208.5	590.7	1,481.7

資料：特用林産物需給動態調査（林業振興課H17～H21）
 特用林産物生産統計調査（林業振興課H22～）
 熊本県果樹振興実績書（園芸課H23～くり生産量）

もうそう竹 千束	まだけ 千束	めだけ 千束	その他の竹 千束	くり トン	きくらげ類 トン
259.9	5.2	0.5	-	2,570.0	184.3
243.4	17.2	0.1	3.0	2,585.0	177.9
219.9	11.4	3.0	-	2,367.0	174.5
97.3	0.5	33.8	-	2,329.0	140.4
126.6	-	11.9	-	2,362.0	176.7
-	-	-	-	18.0	-
-	-	-	-	18.0	-
-	-	-	-	-	-
-	-	-	-	17.0	-
-	-	-	-	38.0	-
-	-	-	-	55.0	-
-	-	-	-	1.0	-
-	-	-	-	2.0	-
-	-	-	-	2.0	-
-	-	-	-	81.0	-
-	-	-	-	78.0	-
-	-	-	-	-	-
-	-	-	-	164.0	-
57.9	-	6.5	-	820.0	0.2
57.9	-	6.5	-	820.0	0.2
60.0	-	5.4	-	251.0	-
-	-	-	-	-	-
-	-	-	-	31.0	-
-	-	-	-	6.0	-
60.0	-	5.4	-	288.0	-
-	-	-	-	-	0.3
-	-	-	-	1.0	-
-	-	-	-	3.0	-
-	-	-	-	-	-
-	-	-	-	-	-
-	-	-	-	-	-
-	-	-	-	28.0	-
-	-	-	-	32.0	0.3
3.0	-	-	-	112.0	-
-	-	-	-	-	-
-	-	-	-	12.0	1.5
-	-	-	-	67.0	-
-	-	-	-	157.0	-
3.0	-	-	-	348.0	1.5
-	-	-	-	7.0	1.4
-	-	-	-	2.0	-
-	-	-	-	9.0	1.4
-	-	-	-	-	-
-	-	-	-	3.0	-
-	-	-	-	-	-
-	-	-	-	3.0	-
-	-	-	-	113.0	104.6
-	-	-	-	48.0	0.2
-	-	-	-	130.0	3.7
-	-	-	-	97.0	-
5.7	-	-	-	17.0	-
-	-	-	-	17.0	4.5
-	-	-	-	57.0	9.1
-	-	-	-	-	-
-	-	-	-	109.0	4.4
-	-	-	-	37.0	-
5.7	-	-	-	625.0	126.5
-	-	-	-	-	46.8
-	-	-	-	-	-
-	-	-	-	-	46.8
126.6	-	11.9	-	2,362.0	176.7

8-3 樹芸緑化木生産状況

(1) 概要

樹芸緑化木の生産は、令和5年9月1日現在の出荷可能本数は846千本で、その中で生産量の多い樹種は、コナラ116千本、クヌギ89千本、ヤマザクラ50千本、クロマツ36千本、シラカシ34千本、サツキ31千本、オオムラサキツツジ30千本の順である。

(2) 区分別緑化木の出荷可能数量状況

地域	区分	高中木性			低木性		ポ
		針葉樹	常緑広葉樹	落葉広葉樹	常緑広葉樹	落葉広葉樹	
平成22年度		338	76	73	229	4	222
平成23年度		423	72	215	206	9	209
平成24年度		563	46	273	219	13	176
平成25年度		490	27	311	125	2	131
平成26年度		361	35	46	200	3	131
平成27年度		360	32	48	229	5	125
平成28年度		358	34	40	176	2	147
平成29年度		210	28	36	145	2	363
平成30年度		158	37	38	133	1	464
令和元年度		7	26	40	92	3	481
令和2年度		6	26	50	93	4	78
令和3年度		6	25	50	93	4	78
令和4年度		0	17	36	89	3	54
熊本市		0	3	8	0	0	0
上下益城、天草		0	0	0	0	0	54
玉名、鹿本、菊池		0	12	4	89	2	0
阿蘇		0	2	24	0	1	-
八代、芦北、球磨		-	-	-	-	-	-
計		0	17	36	89	3	54

(3) 緑化木出荷可能数量上位の樹種

単位:千本

順位	高中木性						低木性		グランドカバー等	
	針葉樹		常緑広葉樹		落葉広葉樹		針葉樹・広葉樹		樹種	本数
	樹種	本数	樹種	本数	樹種	本数	樹種	本数		
1	クロマツ	36	シラカシ	34	コナラ	116	サツキ	31	タマリユウ	20
2	アカマツ	15	アラカシ	24	クヌギ	89	オオムラサキツツジ	30	コグマザサ	15
3	ヒノキ	14	ヤマモモ	21	ヤマザクラ	50	マサキ	26	オカメザサ	14
4	スギ	9	ネズミモチ	20	イロハモミジ	23	クルメツツジ類	25	ミヤコザサ	13
5	イヌマキ	2	ウバメガシ	17	ヤシャブシ	18	ヒラドツツジ	10	クマザサ	12
6	Cham. pi. 'ワイルドブルー'	1	ヤブツバキ	15	ケヤキ	10	シャリンバイ	9	オロシマチク	10
7	テーダマツ	1	スダジイ	15	ヤマボウシ	6	クチナシ	6	フイリシヤザサ	10
8	Juni. con. 'ブルーパシフィック'	1	タブノキ	10	コブシ	6	シモツケ	6	リュウノヒゲ	3
9	ウラジロモミ	0	ナナミノキ	8	エゴノキ	4	トベラ	6	ヤブラン	3
10	Thuj. oc. 'スマラク'	0	ドラセナ	0	ヤマハンノキ	4	オウゴンマサキ	6	シバザクラ類	1

資料: 林業振興課

単位:千本

ツ ト 苗			特殊樹	グランド カバー	大径木	大鉢仕立品	合計
常緑広葉樹	落葉広葉樹	低木					
408	303	78	0	233	-	-	1,964
370	259	90	1	249	1	0	2,104
378	345	99	0	218	1	0	2,331
353	242	108	0	168	1	0	1,958
304	224	147	0	142	1	0	1,594
304	219	139	0	134	0	0	1,595
334	196	163	1	110	0	0	1,415
287	237	174	0	141	0	0	1,621
276	357	144	0	202	-	-	1,811
199	367	115	-	265	-	-	1,595
211	337	134	-	107	-	-	1,046
211	337	134	0	107	-	-	1,046
212	260	96	0	79	-	-	846
	0				-	-	11
211	260	86	-	0	-	-	611
1	0	10		6	-	-	124
-	-	-	0	73	-	-	100
-	-	-	-	-	-	-	0
212	260	96	0	79	-	-	846

9 入会林野整備

9-1 概要

- (1) 入会林野等に係る権利関係の近代化の助長に関する法律(略称「入会林野近代化法」：昭和41年7月9日法律第126号)の目的について

「入会林野」及び「旧慣使用林野」である土地の農林業上の利用を増進して、農林業経営の健全な発展に役立たせるために、その土地に古くから存する入会権・旧慣使用権等権利関係を近代的な所有権等の権利に改めることを目的とする。

- (2) 令和4年度までの整備状況

入会林野近代化法の整備に伴い、昭和42年度から県内の13,599haに及ぶ入会林野等の整備を進めている。

令和4年度までの整備状況は次のとおりである。

(令和4年度末の入会林野等の整備状況)

区分		入会林野等 総数	整備済	今後整備見込
実数	件数(件)	119	114	5
	面積(ha)	14,287	13,599	688
比率	件数(%)	100	96	4
	面積(%)	100	95	5

- (3) 今後の整備

入会権の存在により有効な利用が妨げられている林地等を対象に整備を進めていく。

しかしながら、近年、入会権者の交替、権利関係の複雑化、私権の高まり、集落の崩壊等により整備が困難になっている状況にある。

- (4) その他

入会林野整備組合が行う整備計画書の作成に関して、指導・助言を行うとともに、登記等の専門的な知識を有する「入会林野等整備コンサルタント」を委嘱し、円滑に入会林野整備が進められるよう支援等を行っている。

9-2 入会林野整備状況表

区分 市町村	整備組合	権利者	取得者	面積 (㎡)	利用面積(㎡)			摘要
					林業	農業	その他	
平成18年度まで	104	2,439	2,388	125,928,631	121,343,193	4,497,571	87,867	
平成19年度	1	7	7	743,059	743,059	0	0	
平成20年度	0	0	0	0	0	0	0	
平成21年度	3	86	68	1,465,242	410,636	1,054,606	0	
平成22年度	1	6	6	51,472	51,472	0	0	
平成23年度	1	62	62	4,796,015	4,795,942	0	73	
平成24年度	1	13	8	163,953	163,953	0	0	
平成25年度	0	0	0	0	0	0	0	
平成26年度	0	0	0	0	0	0	0	
平成27年度	1	51	26	1,284,613	1,284,613	0	0	
平成28年度	0	0	0	0	0	0	0	
平成29年度	1	40	14	124,537	120,366	0	4,171	
平成30年度	0	0	0	0	0	0	0	
令和元年度	1	17	17	1,437,341	21,133	1,414,409	1,799	
令和2年度	0	0	0	0	0	0	0	
令和3年度	0	0	0	0	0	0	0	
令和4年度	0	0	0	0	0	0	0	
累計	114	2,721	2,596	135,994,863	128,934,367	6,966,586	93,910	
熊本市	1	76	76	1,150,678	860,976	289,702	-	
熊本管内計	1	76	76	1,150,678	860,976	289,702	-	
宇土市	-	-	-	-	-	-	-	
宇城市	-	-	-	-	-	-	-	
美里町	2	58	58	8,723,993	8,723,993	-	-	
宇城管内計	2	58	58	8,723,993	8,723,993	-	-	
荒尾市	-	-	-	-	-	-	-	
玉名市	-	-	-	-	-	-	-	
玉東町	-	-	-	-	-	-	-	
南関町	-	-	-	-	-	-	-	
長洲町	-	-	-	-	-	-	-	
和水町	-	-	-	-	-	-	-	
玉名管内計	-	-	-	-	-	-	-	
山鹿市	1	71	71	357,024	357,024	-	-	
鹿本管内計	1	71	71	357,024	357,024	-	-	
菊池市	1	9	9	180,924	91,878	89,046	-	
合志市	-	-	-	-	-	-	-	
大津町	-	-	-	-	-	-	-	
菊陽町	-	-	-	-	-	-	-	
菊池管内計	1	9	9	180,924	91,878	89,046	-	
阿蘇市	-	-	-	-	-	-	-	
南小国町	10	305	305	5,961,620	1,911,062	4,048,759	1,799	
小国町	-	-	-	-	-	-	-	
産山村	-	-	-	-	-	-	-	
高森町	-	-	-	-	-	-	-	
南阿蘇村	-	-	-	-	-	-	-	
西原村	-	-	-	-	-	-	-	
阿蘇管内計	10	305	305	5,961,620	1,911,062	4,048,759	1,799	
御船町	-	-	-	-	-	-	-	
嘉島町	-	-	-	-	-	-	-	
益城町	-	-	-	-	-	-	-	
甲佐町	2	105	105	492,588	478,966	13,622	-	
山都町	4	136	136	2,787,230	760,107	2,027,123	-	
上益城管内計	6	241	241	3,279,818	1,239,073	2,040,745	-	
八代市	4	190	147	803,468	761,062	42,406	-	
氷川町	-	-	-	-	-	-	-	
八代管内計	4	190	147	803,468	761,062	42,406	-	

区分 市町村	整備組合	権利 者	取得 者	面積 (㎡)	利用面積(㎡)			摘要
					林業	農業	その他	
水俣市	-	-	-	-	-	-	-	-
芦北町	-	-	-	-	-	-	-	-
津奈木町	-	-	-	-	-	-	-	-
芦北管内計	-	-	-	-	-	-	-	-
人吉市	-	-	-	-	-	-	-	-
錦町	-	-	-	-	-	-	-	-
あさぎり町	2	17	12	321,504	321,504	-	-	-
多良木町	-	-	-	-	-	-	-	-
湯前町	-	-	-	-	-	-	-	-
水上村	6	75	75	6,479,701	6,408,751	32,041	38,909	-
相良村	6	93	93	10,920,360	10,876,486	8,124	35,750	-
五木村	4	36	35	9,292,853	9,287,374	5,479	-	-
山江村	35	357	357	41,203,022	41,165,695	35,567	1,760	-
球磨村	34	992	923	46,326,966	45,936,557	374,717	15,692	-
球磨管内計	87	1,570	1,495	114,544,406	113,996,367	455,928	92,111	-
上天草市	-	-	-	-	-	-	-	-
天草市	2	201	194	992,932	992,932	-	-	-
苓北町	-	-	-	-	-	-	-	-
天草管内計	2	201	194	992,932	992,932	-	-	-
全県合計	114	2,721	2,596	135,994,863	128,934,367	6,966,586	93,910	-

森林保全課調べ

1 0 林 業 金 融

10-1 日本政策金融公庫資金（林業関係）貸付実績

区分	林業基盤整備									農林漁業施設				
	造林				樹苗養成	利用間伐推進	伐採調整	森林整備 活性化資金	共同利用施設		主務大臣 指定施設			
	私有林		公有林						件数	金額	件数	金額	件数	金額
市町村	件数	金額	件数	金額	件数	金額	件数	金額	件数	金額	件数	金額		
平成30年度	-	-	6	66	-	-	-	-	-	-	1	39	3	44
令和元年度	-	-	8	120	-	-	-	-	-	-	5	415	1	21
令和2年度	-	-	8	110	-	-	-	-	-	-	-	-	2	109
令和3年度	-	-	6	56	-	-	-	-	-	-	3	332	7	109
令和4年度	-	-	7	83	-	-	-	-	-	-	-	-	4	131

注) 日本政策金融公庫から市町村別及び林業公社の貸付実績については公表していないとのこと。
(平成21年度～)

単位：百万円

林業経営育成		過疎地域経営改善資金		林業構造改善事業推進		中山間地域活性化資金		セーフティネット		合計	
取得	育林										
件数	金額	件数	金額	件数	金額	件数	金額	件数	金額	件数	金額
-	-	-	-	-	-	-	-	-	-	10	150
-	-	-	-	-	-	-	-	-	-	14	556
-	-	-	-	-	-	-	-	8	123	18	342
-	-	-	-	-	-	1	156	1	12	18	665
-	-	-	-	-	-	-	-	-	-	11	214

10-2 農林漁業信用基金（林業部門） 出資・債務保証一覧

(1) 出 資

単位：千円

	平成30年度		令和元年度		令和2年度		令和3年度		令和4年度	
	出資者数	金額	出資者数	金額	出資者数	金額	出資者数	金額	出資者数	金額
組合関係	18	17,572	18	22,402	19	22,672	18	20,232	18	20,232
会 社	128	132,084	137	148,187	138	163,587	142	165,757	142	165,407
個 人	66	9,086	70	9,756	74	12,100	74	12,200	74	11,430
県	1	130,300	1	130,300	1	130,300	1	130,300	1	130,300
合 計	213	289,042	226	310,645	232	328,659	235	328,489	235	327,369

(2) 債務保証

単位：千円

	平成30年度		令和元年度		令和2年度		令和3年度		令和4年度	
	件数	金額	件数	金額	件数	金額	件数	金額	件数	金額
組合関係	6	108,700	8	445,600	9	150,270	6	128,400	8	134,240
会 社	75	1,989,963	93	2,773,085	87	3,825,311	62	2,025,247	51	1,812,360
個 人	18	86,784	20	97,600	22	178,534	8	36,000	7	58,147
合 計	99	2,185,447	121	3,316,285	118	4,154,115	76	2,189,647	66	2,004,747

10-3 林業・木材産業改善資金 市町村別貸付状況

単位：千円

	件数	金額
平成30年度	9	61,830
令和元年度	3	6,102
令和2年度	5	24,485
令和3年度	1	15,730
令和4年度	1	4,230
熊本市		
熊本管内計	-	-
宇土市		
宇城市		
美里町		
宇城管内計	-	-
荒尾市		
玉名市		
玉東町		
南関町		
長洲町		
和水町		
玉名管内計	-	-
山鹿市		
鹿本管内計		
菊池市		
合志市		
大津町		
菊陽町		
菊池管内計	-	-
阿蘇市		
南小国町		
小国町		
産山村		
高森町		
西原村		
南阿蘇村		
阿蘇管内計	-	-
御船町		
嘉島町		
益城町		
甲佐町		
山都町		
上益城管内計	-	-
八代市		
氷川町		
八代管内計	-	-

	件数	金額
水俣市		
芦北町		
津奈木町		
芦北管内計	-	-
人吉市		
錦町		
多良木町		
湯前町		
水上村		
相良村		
五木村		
山江村	1	4,230
球磨村		
あさぎり町		
球磨管内計	1	4,230
上天草市		
天草市		
苓北町		
天草管内計	-	-
県外計		

資料：団体支援課

10-4 木材産業等高度化推進資金貸付実績(年度末貸付残高)

	事業経営改善合理化資金				木材高度加工資金		林業経営改善資金			
	素材生産等 促進資金		新規需要 創出資金				林業経営高度化 推進資金		伐採・造林一貫 作業推進資金	
	件数	金額	件数	金額	件数	金額	件数	金額	件数	金額
平成30年度	9	255,000	-	-	-	-	-	-	-	-
令和元年度	10	299,000	-	-	-	-	-	-	-	-
令和2年度	8	291,000	-	-	-	-	-	-	-	-
令和3年度	8	291,000	-	-	-	-	-	-	-	-
令和4年度	7	259,000	-	-	-	-	-	-	-	-
熊本市管内計	-	-	-	-	-	-	-	-	-	-
宇土市	-	-	-	-	-	-	-	-	-	-
宇城市	-	-	-	-	-	-	-	-	-	-
美里町	-	-	-	-	-	-	-	-	-	-
宇城管内計	-	-	-	-	-	-	-	-	-	-
荒尾市	-	-	-	-	-	-	-	-	-	-
玉名市	-	-	-	-	-	-	-	-	-	-
南関町	-	-	-	-	-	-	-	-	-	-
長洲町	-	-	-	-	-	-	-	-	-	-
和水町	-	-	-	-	-	-	-	-	-	-
玉名水管内計	-	-	-	-	-	-	-	-	-	-
山鹿市	-	-	-	-	-	-	-	-	-	-
鹿本水管内計	-	-	-	-	-	-	-	-	-	-
菊池市	-	-	-	-	-	-	-	-	-	-
合志市	-	-	-	-	-	-	-	-	-	-
大津町	-	-	-	-	-	-	-	-	-	-
菊池水管内計	-	-	-	-	-	-	-	-	-	-
阿蘇市	-	-	-	-	-	-	-	-	-	-
南小国町	-	-	-	-	-	-	-	-	-	-
小国町	-	-	-	-	-	-	-	-	-	-
産山村	-	-	-	-	-	-	-	-	-	-
高森町	-	-	-	-	-	-	-	-	-	-
西原村	-	-	-	-	-	-	-	-	-	-
南阿蘇村	-	-	-	-	-	-	-	-	-	-
阿蘇水管内計	-	-	-	-	-	-	-	-	-	-
御船町	-	-	-	-	-	-	-	-	-	-
嘉島町	-	-	-	-	-	-	-	-	-	-
益城町	-	-	-	-	-	-	-	-	-	-
甲佐町	-	-	-	-	-	-	-	-	-	-
山都町	-	-	-	-	-	-	-	-	-	-
上益城管内計	-	-	-	-	-	-	-	-	-	-
八代市	1	25,000	-	-	-	-	-	-	-	-
氷川町	-	-	-	-	-	-	-	-	-	-
八代水管内計	1	25,000	-	-	-	-	-	-	-	-
水俣市	-	-	-	-	-	-	-	-	-	-
芦北町	-	-	-	-	-	-	-	-	-	-
津奈木町	-	-	-	-	-	-	-	-	-	-
芦北水管内計	-	-	-	-	-	-	-	-	-	-
人吉市	2	64,000	-	-	-	-	-	-	-	-
錦町	-	-	-	-	-	-	-	-	-	-
多良木町	-	-	-	-	-	-	-	-	-	-
湯前町	1	20,000	-	-	-	-	-	-	-	-
水上村	-	-	-	-	-	-	-	-	-	-
相良村	3	150,000	-	-	-	-	-	-	-	-
五木村	-	-	-	-	-	-	-	-	-	-
山江村	-	-	-	-	-	-	-	-	-	-
球磨村	-	-	-	-	-	-	-	-	-	-
あさぎり町	-	-	-	-	-	-	-	-	-	-
球磨水管内計	6	234,000	-	-	-	-	-	-	-	-
上天草市	-	-	-	-	-	-	-	-	-	-
天草市	-	-	-	-	-	-	-	-	-	-
荅北町	-	-	-	-	-	-	-	-	-	-
天草水管内計	-	-	-	-	-	-	-	-	-	-

資料：団体支援課

単位：千円

木材安定供給資金		合計	
件数	金額	件数	金額
-	-	9	255,000
-	-	10	299,000
-	-	8	291,000
-	-	8	291,000
-	-	7	259,000
-	-	-	-
-	-	-	-
-	-	-	-
-	-	-	-
-	-	-	-
-	-	-	-
-	-	-	-
-	-	-	-
-	-	-	-
-	-	-	-
-	-	-	-
-	-	-	-
-	-	-	-
-	-	-	-
-	-	-	-
-	-	-	-
-	-	-	-
-	-	1	25,000
-	-	-	-
-	-	1	25,000
-	-	-	-
-	-	-	-
-	-	-	-
-	-	2	64,000
-	-	-	-
-	-	-	-
-	-	1	20,000
-	-	-	-
-	-	3	150,000
-	-	-	-
-	-	-	-
-	-	-	-
-	-	6	234,000
-	-	-	-
-	-	-	-
-	-	-	-
-	-	-	-

1 1 森 林 組 合

11-1 森林組合現況一覽

区分	組合数	組織				財務		事業収益 (千円)
		組合員 所有面積 (ha)	組合員数 (人)	常勤役職員数 (人)		払込済 出資金 (千円)	未処分剰余 金 (千円)	
				役員	職員			
平成30年度	15	286,162	36,900	14	289	2,024,891	328,729	10,049,475
令和元年度	15	287,705	36,416	14	277	2,015,097	190,418	9,862,278
令和2年度	15	286,007	36,070	14	272	1,990,815	340,081	9,468,266
令和3年度	15	285,033	35,776	15	276	1,993,795	938,625	11,353,893
令和4年度	15	284,234	35,501	15	270	2,016,909	801,127	11,124,829

資料: 団体支援課

11-2 森林組合別雇用労働者の状況

(1) 年間就労日数区分別の実人員及び延日数

	59日以下		60～149日		150～209日		210日以上	
	実人員	延日数	実人員	延日数	実人員	延日数	実人員	延日数
平成30年度	33	962	40	4,618	67	12,362	445	115,285
令和元年度	38	1,161	42	4,395	63	11,576	426	109,950
令和2年度	22	703	32	3,532	62	11,491	363	92,700
令和3年度	35	1,354	30	3,445	41	7,482	350	89,557
令和4年度	22	774	29	2,823	43	7,855	334	85,785

資料: 団体支援課

※雇用労働者: 森林整備班員のほか、臨時の雇用者も含む。

(2) 男女別年齢別構成実人員

	男							
	30歳未満	30～39歳	40～49歳	50～59歳	60歳以上	計	30歳未満	30～39歳
平成30年度	57	98	106	123	161	545	4	5
令和元年度	55	89	113	117	148	522	2	2
令和2年度	53	73	105	97	124	452	—	2
令和3年度	48	64	93	96	123	424	1	2
令和4年度	40	65	97	87	112	401	1	1

資料: 団体支援課

事業									
事業総利益 (千円)	事業管理費 (千円)	事業利益 (千円)	経常利益 (千円)	木材取扱 (m ³)			造林 (ha)		森林整備班員数 (人)
				販売	林産	計	新植	保育	
2,241,668	2,049,717	191,951	275,373	171,661	272,141	443,802	708	5,398	385
2,117,747	2,009,463	108,284	222,213	166,417	267,375	433,792	744	6,170	361
2,133,949	2,020,561	113,388	272,475	177,370	240,162	417,532	674	6,052	332
2,890,478	2,275,150	615,328	991,705	188,083	263,316	451,399	693	5,136	308
2,437,846	2,162,486	275,360	569,090	178,658	215,023	393,681	834	4,683	289

合計	
実人員	延日数
585	133,227
569	127,082
479	108,426
456	101,838
428	97,237

女			
40～49歳	50～59歳	60歳以上	計
2	15	14	40
6	12	15	37
2	8	15	27
3	7	19	32
2	5	18	27

1 2 林 業 勞 働

1 2 - 1 概要

図一 認定事業体等における新規就業者数の推移

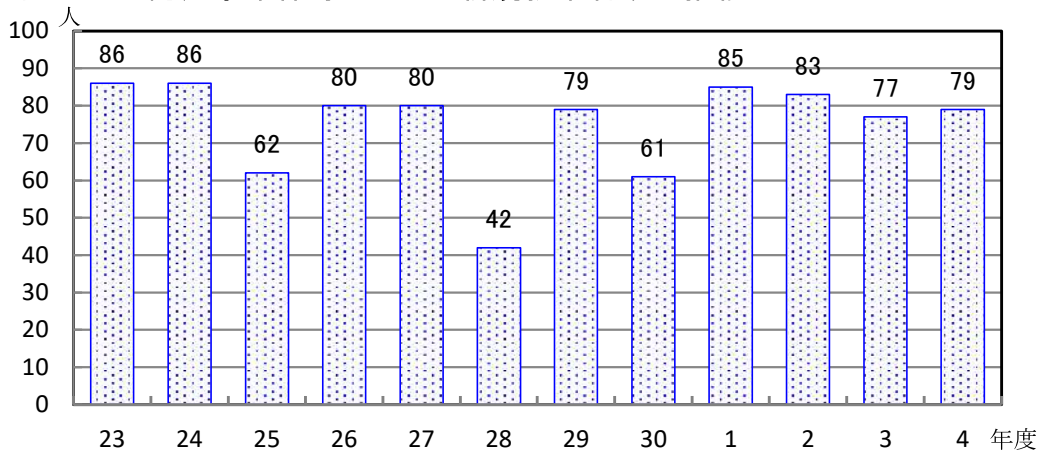

図二 認定事業体数の推移

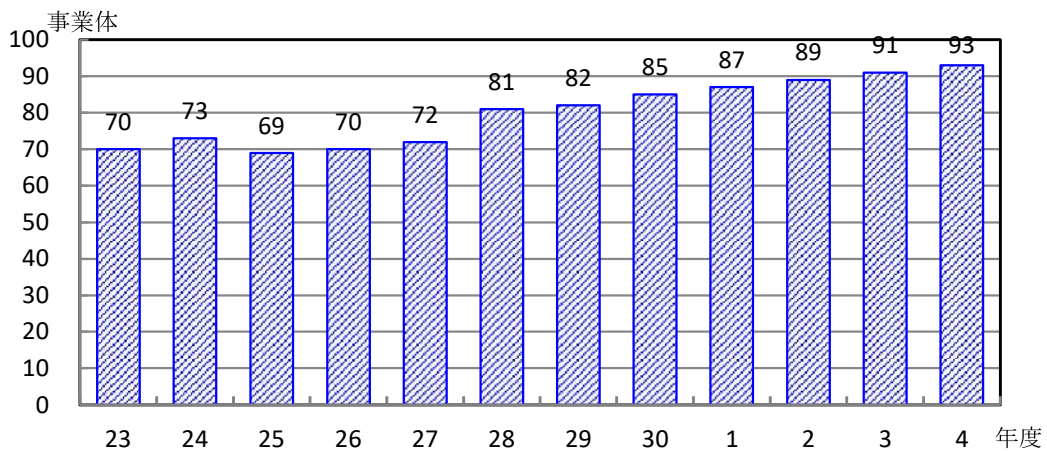

図三 県内労働災害発生状況

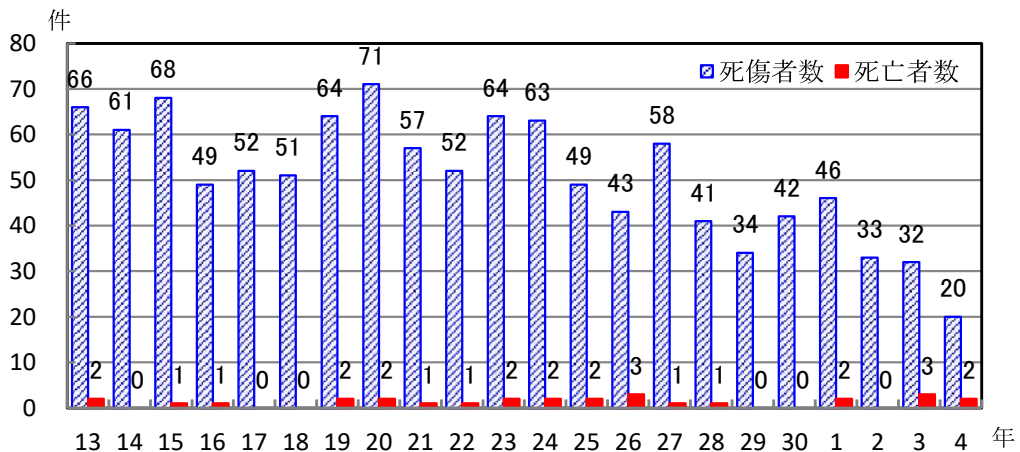

12-2 (1) 国勢調査による林業就業者数 (市町村別、年齢別)

※平成17年調査までは、産業別就業者数に「林業」の集計区分が示されていたが、平成22・27年調査では「農業・林業」と「うち農業」のみの集計区分となったため、その差を林業就業者とした。

なお、平成17年調査まで「複合サービス業」として集計されていた森林組合の職員の一部が、平成22年以降調査では「農業・林業」として集計されていること等により、平成22年以降調査と平成17年調査以前の数値は単純比較できない。

区 分	総数			年齢別従事者数 (「農業・林業」から「				
	農業・ 林業	うち農業	左の差 (林業)	15～19	20～24	25～29	30～34	35～39
市町村								
昭 和 50 年			6,315	64	192	349	429	803
昭 和 55 年			5,094	32	121	222	294	394
昭 和 60 年			4,472	20	134	142	228	320
平 成 2 年			3,589	12	65	108	151	245
平 成 7 年			3,009	33	68	81	148	182
平 成 12 年			2,405	12	57	83	122	166
平 成 17 年			1,655	11	30	56	78	86
平 成 22 年	79,503	76,721	2,782	28	104	140	175	183
平 成 27 年	75,331	72,728	2,603	18	79	152	158	231
令 和 2 年	67,973	65,575	2,398	23	106	108	181	194
熊 本 市	10,410	10,158	252	2	11	10	12	16
熊 本 管 内 計	10,410	10,158	252	2	11	10	12	16
宇 土 市	1,023	1,010	13	0	1	0	1	0
宇 城 市	4,085	4,066	19	0	3	0	1	5
美 里 町	606	581	25	0	0	1	2	2
宇 城 管 内 計	5,714	5,657	57	0	4	1	4	7
荒 尾 市	796	795	1	0	1	0	0	0
玉 名 市	5,049	5,041	8	0	1	0	0	0
玉 東 町	553	551	2	0	0	0	1	1
和 水 町	874	862	12	0	0	0	2	1
南 関 町	640	626	14	0	0	0	1	0
長 洲 町	350	348	2	0	0	0	1	0
玉 名 管 内 計	8,262	8,223	39	0	2	0	5	2
山 鹿 市	3,749	3,693	56	0	8	3	4	7
鹿 本 管 内 計	3,749	3,693	56	0	8	3	4	7
菊 池 市	3,700	3,588	112	3	3	10	4	13
合 志 市	1,212	1,184	28	0	1	0	4	2
大 津 町	1,231	1,194	37	1	1	2	3	4
菊 陽 町	873	849	24	0	0	2	4	1
菊 池 管 内 計	7,016	6,815	201	4	5	14	15	20
阿 蘇 市	2,368	2,235	133	2	4	8	8	11
南 小 国 町	413	377	36	0	0	2	1	4
小 国 町	564	492	72	0	1	2	5	4
産 山 村	336	330	6	0	0	1	0	0
高 森 町	621	581	40	0	1	3	2	2
南 阿 蘇 村	1,052	1,028	24	0	1	1	1	0
西 原 村	559	550	9	0	0	1	1	1
阿 蘇 管 内 計	5,913	5,593	320	2	7	18	18	22

単位:人

うち農業」を差し引いた数値の年齢別内訳)										65歳以上の割合
40～44	45～49	50～54	55～59	60～64	65～69	70～74	75～79	80～84	85以上	
1,154	1,195	861	568	349	231	79	28	10	3	6
717	1,049	1,012	634	326	174	85	22	10	2	6
413	764	968	826	363	180	66	39	8	1	7
280	401	693	840	500	189	75	22	8	-	8
270	339	379	559	487	313	108	33	7	2	15
187	271	325	332	368	274	142	48	12	6	20
133	170	212	243	252	203	104	49	20	8	23
206	314	351	428	381	253	142	50	22	5	17
225	219	325	352	367	258	119	68	20	12	18
259	232	210	308	302	213	156	71	24	11	20
35	42	26	49	30	10	4	4	1	0	8
35	42	26	49	30	10	4	4	1	0	8
1	1	5	2	0	0	0	1	1	0	15
0	2	2	2	2	2	0	0	0	0	11
1	1	2	5	1	2	4	2	1	1	40
2	4	9	9	3	4	4	3	2	1	25
0	0	0	0	0	0	0	0	0	0	0
2	2	1	0	1	1	0	0	0	0	13
0	0	0	0	0	0	0	0	0	0	0
3	1	0	4	1	0	0	0	0	0	0
2	1	3	3	0	2	2	0	0	0	29
0	1	0	0	0	0	0	0	0	0	0
7	5	4	7	2	3	2	0	0	0	13
5	4	5	4	9	3	3	0	1	0	13
5	4	5	4	9	3	3	0	1	0	13
13	10	7	9	12	12	9	5	1	1	25
6	4	2	4	3	0	2	0	0	0	7
6	2	2	7	5	2	1	1	0	0	11
1	2	4	8	2	0	0	0	0	0	0
26	18	15	28	22	14	12	6	1	1	17
12	7	6	16	17	15	17	7	3	0	32
3	0	4	5	5	5	4	3	0	0	33
4	10	8	9	13	3	8	4	1	0	22
0	1	0	1	1	1	0	1	0	0	33
2	2	6	5	4	3	5	4	1	0	33
2	3	2	4	5	3	1	1	0	0	21
2	1	1	0	0	1	1	0	0	0	22
25	24	27	40	45	31	36	20	5	0	29

区 分 市町村	総数			年齢別従事者数 (「農業・林業」から「				
	農業・ 林業	うち農業	左の差 (林業)	15～19	20～24	25～29	30～34	35～39
御 船 町	696	664	32	0	3	3	0	6
嘉 島 町	323	321	2	0	0	2	0	0
益 城 町	1,093	1,088	5	0	0	0	2	1
甲 佐 町	730	721	9	0	0	1	1	0
山 都 町	2,788	2,649	139	0	6	5	15	10
上益城管内計	5,630	5,443	187	0	9	11	18	17
八 代 市	7,620	7,470	150	1	3	5	7	7
氷 川 町	1,524	1,518	6	0	0	0	1	0
八代管内計	9,144	8,988	156	1	3	5	8	7
水 俣 市	570	512	58	1	3	3	4	5
芦 北 町	983	924	59	1	4	6	4	0
津 奈 木 町	266	247	19	0	1	1	2	4
芦北管内計	1,819	1,683	136	2	8	10	10	9
人 吉 市	1,048	858	190	3	10	6	16	20
錦 町	1,022	954	68	1	7	6	6	5
あさぎり町	1,693	1,593	100	3	5	0	9	13
多 良 木 町	985	855	130	1	8	7	16	9
湯 前 町	436	360	76	1	4	5	9	3
水 上 村	286	208	78	0	1	1	5	12
相 良 村	407	355	52	1	4	2	4	4
五 木 村	84	31	53	0	4	1	2	5
山 江 村	288	250	38	1	3	0	2	5
球 磨 村	186	124	62	1	0	3	4	3
球磨管内計	6,435	5,588	847	12	46	31	73	79
上 天 草 市	719	707	12	0	0	0	1	1
天 草 市	2,757	2,630	127	0	3	5	11	7
苓 北 町	405	397	8	0	0	0	2	0
天草管内計	3,881	3,734	147	0	3	5	14	8
計	67,973	65,575	2,398	23	106	108	181	194

資料：国勢調査

[第6-3表 産業(大分類), 年齢(5歳階級), 男女別15歳以上就業者数及び平均年齢 - 全国, 都道府県, 市町村]

うち農業」を差し引いた数値の年齢別内訳)										65歳以上の割合
40～44	45～49	50～54	55～59	60～64	65～69	70～74	75～79	80～84	85以上	
1	5	2	2	3	3	3	1	0	0	22
0	0	0	0	0	0	0	0	0	0	0
0	0	1	0	0	1	0	0	0	0	20
1	0	0	1	3	1	1	0	0	0	22
5	4	11	21	23	19	13	4	3	0	28
7	9	14	24	29	24	17	5	3	0	26
15	14	5	17	27	25	14	6	3	1	33
0	2	1	1	1	0	0	0	0	0	0
15	16	6	18	28	25	14	6	3	1	31
9	8	4	6	2	4	6	1	1	1	22
8	8	3	6	12	4	1	1	1	0	12
2	5	1	2	1	0	0	0	0	0	0
19	21	8	14	15	8	7	2	2	1	15
29	13	19	23	24	9	12	3	2	1	14
8	8	7	5	3	6	3	2	1	0	18
12	12	10	6	8	14	3	4	1	0	22
15	11	13	16	16	7	7	2	0	2	14
5	6	11	12	8	8	2	2	0	0	16
6	4	4	16	13	6	6	3	1	0	21
3	4	3	1	5	12	6	3	0	0	40
2	6	4	6	11	4	4	4	0	0	23
7	0	1	3	3	7	6	0	0	0	34
8	5	2	13	12	3	6	1	1	0	18
95	69	74	101	103	76	55	24	6	3	19
5	2	1	1	1	0	0	0	0	0	0
18	17	18	13	13	15	2	1	0	4	17
0	1	3	0	2	0	0	0	0	0	0
23	20	22	14	16	15	2	1	0	4	15
259	232	210	308	302	213	156	71	24	11	20

12-2 (2) 国勢調査による林業就業者数 (男女別、年齢別)
[男性]

年齢 調査年	総数	15～19	20～24	25～29	30～34	35～39	40～44	45～49
昭和50年	4,667	55	156	272	300	521	830	887
昭和55年	3,929	27	93	171	239	288	499	807
昭和60年	3,535	20	122	116	181	245	307	543
平成2年	2,849	12	60	96	124	200	222	300
平成7年	2,409	32	57	71	121	144	214	275
平成12年	1,930	10	51	71	108	140	154	214
平成17年	1,385	11	29	49	65	76	121	144
平成22年	2,390	24	101	124	152	159	182	273
平成27年	2,231	17	73	137	145	193	184	186
令和2年	2,005	21	86	95	157	158	207	179

[女性]

年齢 調査年	総数	15～19	20～24	25～29	30～34	35～39	40～44	45～49
昭和50年	1,648	9	36	77	129	282	324	308
昭和55年	1,165	5	28	51	55	106	218	242
昭和60年	937	-	12	26	47	75	106	221
平成2年	740	-	5	12	27	45	58	101
平成7年	600	1	11	10	27	38	56	64
平成12年	475	2	6	12	14	26	33	57
平成17年	270	0	1	7	13	10	12	26
平成22年	392	4	3	16	23	24	24	41
平成27年	372	1	6	15	13	38	41	33
令和2年	393	2	20	13	24	36	52	53

注) 平成22, 27年調査結果は、国勢調査(6-2表)の「農業・林業」から「うち農業」を
令和2年調査結果は、国勢調査(6-3表)の「農業・林業」から「うち農業」を差引

								単位:人
50～54	55～59	60～64	65～69	70～74	75～79	80～84	85～	65歳以上の割合
622	430	284	203	70	25	9	3	6.6
818	476	245	156	77	22	10	1	6.8
778	674	292	157	55	37	7	1	7.3
501	685	402	150	70	19	8	-	8.7
289	422	392	263	92	31	4	2	16.3
267	247	275	223	114	41	10	5	20.4
173	208	192	159	92	43	16	7	22.9
299	362	328	203	116	43	20	4	16.2
281	302	318	220	95	54	17	9	17.7
176	262	261	184	129	61	21	8	20.1

								単位:人
50～54	55～59	60～64	65～69	70～74	75～79	80～84	85～	65歳以上の割合
239	138	65	28	9	3	1	-	2.5
194	158	81	18	8	-	-	1	2.3
190	152	71	23	11	2	1	-	3.9
192	155	98	39	5	3	-	-	6.4
90	137	95	50	16	2	3	-	11.8
58	85	93	51	28	7	2	1	18.7
39	35	60	44	12	6	4	1	24.8
52	66	53	50	26	7	2	1	21.9
44	50	49	38	24	14	3	3	22.0
34	46	41	29	27	10	3	3	18.3

⊖: 差引いた数値を掲載した。
| : いた数値を掲載した。

12-2 (3) 新規就業者数

単位：人

年度	23	24	25	26	27	28	29	30	1	2	3	4
新規就業者数	86	86	62	80	80	42	79	61	85	83	77	79

注：認定事業体等における新規就業者数

令和2年度からは、認定事業体に加え、熊本県版育成経営体も加算して集計

12-3 認定事業体数

(1) 認定事業体（主）とは

認定事業体（主）とは、「林業労働力の確保の促進に関する法律」第5条に基づき、事業主が林業労働力を確保するため、意欲をもって「雇用管理の改善」と「事業の合理化」に一体的に取り組む内容の「改善計画」（計画期間：5年間）の認定を申請し、県知事の認定を受けた者をいう。

(2) 認定状況

単位：事業体数

認定年度	29		30		1		2		3		4	
地域 振興局	森林 組合	組合 以外	森林 組合	組合 以外	森林 組合	組合 以外	森林 組合	組合 以外	森林 組合	組合 以外	森林 組合	組合 以外
熊 本	-	3	-	3	-	3	-	4	-	5	-	4
宇 城	-	2	-	2	-	2	-	2	-	2	-	2
玉 名	1	1	1	2	1	1	1	1	1	1	1	1
鹿 本	1	1	1	1	1	1	1	3	1	3	1	3
菊 池	1	6	1	6	1	6	1	5	1	6	1	6
阿 蘇	2	7	2	7	2	9	2	9	2	9	2	8
上益城	1	7	1	9	1	9	1	9	1	8	1	8
八 代	1	9	1	10	1	10	1	10	1	9	1	9
芦 北	1	6	1	5	1	5	1	5	1	5	1	5
球 磨	6	24	6	24	6	25	6	25	6	27	6	30
天 草	1	1	1	1	1	1	1	1	1	1	1	2
小計	15	67	15	70	15	72	15	74	15	76	15	78
合計	82		85		87		89		91		93	

(令和5年(2023年)3月31日現在)

注：広域の森林組合にあつては、本所のある所在地の地域振興局に記載

R4.4.1始期の新規認定事業体1者を除く。

12-4 林業労働災害発生状況の推移

(1) 死傷災害発生件数の推移

年	15	16	17	18	19	20	21	22	23	24
全国	2,572	2,392	2,171	2,190	2,300	2,257	2,306	2,304	2,224	1,897
九州	422	381	389	349	400	393	385	380	379	337
福岡	70	62	63	48	54	45	44	53	47	49
佐賀	18	17	10	18	18	24	24	22	16	11
長崎	19	15	13	11	23	19	14	19	17	20
熊本	68	49	52	51	64	71	57	52	64	63
大分	76	98	98	66	58	59	70	49	59	46
宮崎	109	76	81	89	91	106	84	102	111	93
鹿児島	58	61	63	64	86	65	88	76	65	55
沖縄	4	3	9	2	6	4	4	7	-	-

年	25	26	27	28	29	30	1	2	3	4
全国	1,723	1,611	1,619	1,561	1,314	1,342	1,248	1,275	1,235	1,176
九州	344	282	312	279	255	259	273	244	249	245
福岡	42	32	31	33	28	19	24	31	31	26
佐賀	17	17	16	14	11	11	11	12	11	9
長崎	16	10	15	7	14	12	12	9	6	18
熊本	49	43	58	41	34	42	46	33	32	20
大分	61	46	40	54	53	53	35	29	43	38
宮崎	105	84	99	71	67	73	88	77	73	85
鹿児島	53	46	50	57	48	48	57	51	53	49
沖縄	1	4	3	2	-	1	-	2	-	-

注：件数は休業4日以上の災害発生件数。

(2) 死亡災害発生件数の推移

単位：件

年	15	16	17	18	19	20	21	22	23	24
全国	61	46	47	57	50	43	43	59	38	37
九州	13	4	9	9	12	10	8	10	9	8
福岡	1	1	1	1	1	-	-	1	1	1
佐賀	-	-	-	1	1	1	2	1	1	-
長崎	1	-	-	-	-	-	-	2	1	-
熊本	1	1	-	-	2	2	1	1	2	2
大分	1	-	2	3	1	2	1	-	1	2
宮崎	6	-	3	3	5	3	3	4	2	-
鹿児島	3	1	2	1	2	2	1	-	1	3
沖縄	-	1	1	-	-	-	-	1	-	-

年	25	26	27	28	29	30	1	2	3	4
全国	39	42	38	41	40	31	33	36	30	28
九州	11	12	8	11	7	3	10	6	8	12
福岡	-	3	-	-	1	-	-	2	-	1
佐賀	-	1	-	-	-	-	-	-	-	-
長崎	-	-	-	1	-	-	-	-	-	-
熊本	2	3	1	1	-	-	2	-	3	2
大分	-	-	1	1	-	1	2	1	-	2
宮崎	6	4	3	3	5	1	5	1	2	5
鹿児島	3	1	3	5	1	1	1	2	3	2
沖縄	-	-	-	-	-	-	-	-	-	-

資料：(1)、(2)共に平成17年までは厚生労働省「労災保険給付データ」、平成18年からは「労働者死傷病報告書(労災非適)」

1 3 林 業 普 及

13-1 概要

森林所有者、その他林業を行う者、林業に従事する者、及びこれらの後継者並びに県民に対して、森林・林業・木材産業に関する技術、知識の普及・教育並びに森林の施業に関する指導を行い、林業技術の改善、林業経営の合理化、森林整備の促進等に努めている。

13-2 林業研究グループ

(1) 林業研究グループの推移

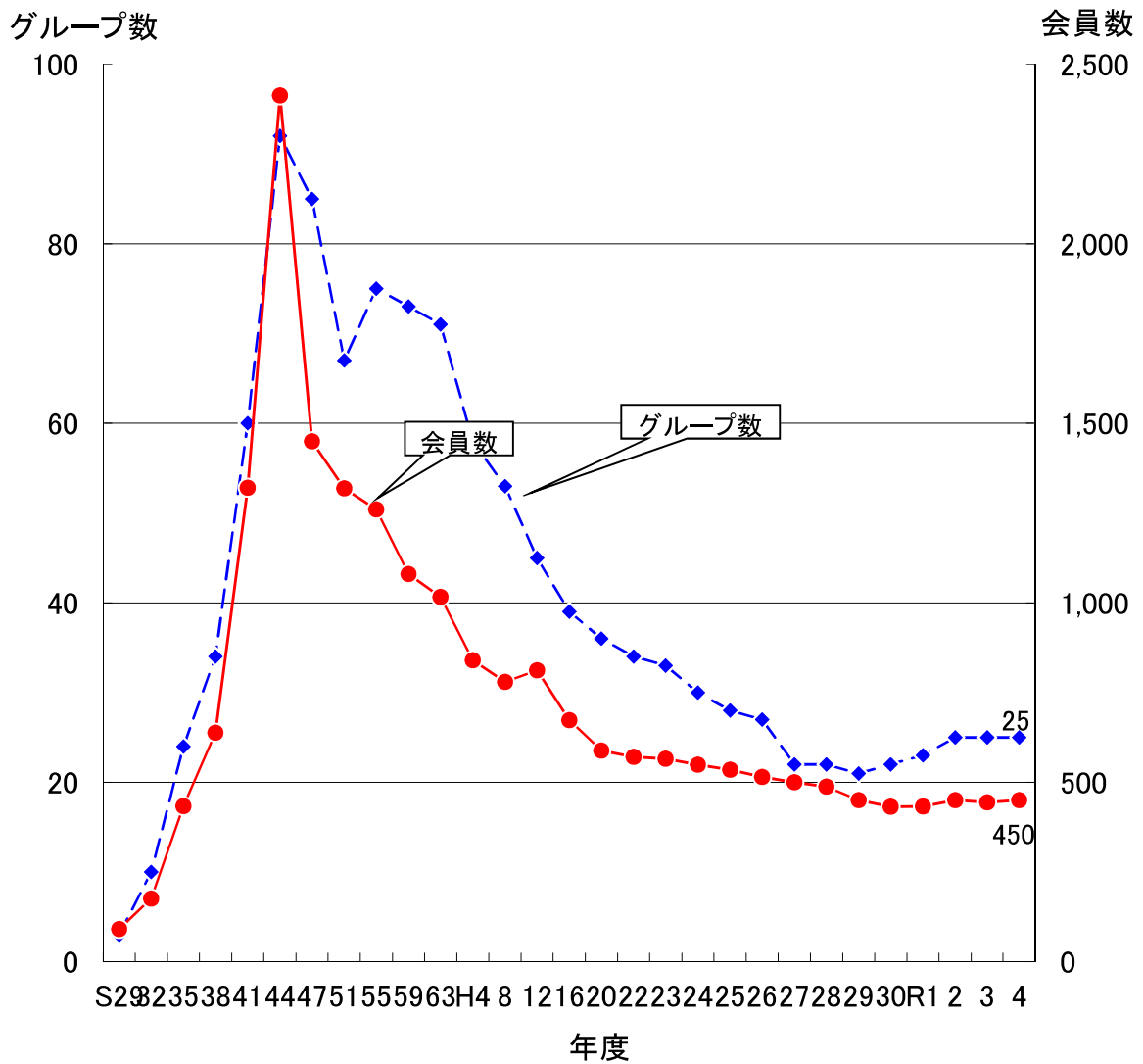

13-2 (2) 林業研究グループ一覧表

グループ名	設立年	会員数 (うち女性)	主たる活動
宇土市林業研究グループ	S. 50	11 (4)	特産
美里町林業研究グループ	H. 11	33 (3)	特産
宇城地区計 2		44 (7)	
三加和林業研究クラブ	S. 50	14	育林
玉名地区計 1		14	
山鹿林業研究会	H. 29	23 (1)	林産、育林
鹿本地区計 1		23 (1)	
龍門林業研究グループ	S. 44	37 (16)	林産、育林、特産
水源林業研究グループ	S. 53	9 (1)	林産、育林、特産
旭志林業研究グループ	S. 57	12	林産、育林、特産
菊池地区計 3		58 (17)	
小国町林業研究会	S. 42	39	林産、育林
南小国町林業研究会	S. 39	29	林産、育林
柏青年の山研究会	S. 44	17	育林
久木野林研クラブ	S. 47	12	育林、育苗、特産
阿蘇中部林業研究クラブ	S. 51	8	育林
高森町林業研究クラブ	H. 11	35 (4)	育林
森の若モン隊	H. 30	10	林産、育林、特産
阿蘇広域林業研究会	R. 2	17 (1)	育林、労働安全対策
くまもと Logging Club	R. 2	16 (1)	
阿蘇の森とめぐみ研究会	R. 3	3 (3)	
阿蘇地区計 10		186 (9)	
御船町林業研究グループ	S. 50	15	育林、林業研修
上益城地区計 1		15	
やつしろ林業研究グループ	H. 26	24 (6)	育林、特産
八代地区計 1		24 (6)	
芦北地域林業研究グループ	H. 12	23 (5)	育林、特産
芦北地区計 1		23 (5)	
球磨林業育友会	S. 47	5	林業経営
五木村林業研究クラブ	S. 33	16	育林、森林調査
山江村林業研究クラブ	S. 50	7 (2)	育林
多良木林業研究クラブ	H. 11	25 (5)	育林
球磨地区計 4		53 (7)	
天草林業研究グループ	H. 24	10 (0)	特産、育林
天草地区計 1		10 (0)	
県 計 25		450 (52)	

13-3 指導林家等の人数

R5.3.31現在

地区名	指導林家	青年林業士
熊本	—	—
宇城	—	1
玉名	—	1
鹿本	—	2
菊池	11	8
阿蘇	7	4
上益城	2	1
八代	—	1
芦北	4	3
球磨	3	4
天草	2	4
合計	29	29

【指導林家】

模範的な施業技術を有し、地域の林業後継者の育成に積極的な方

【青年林業士】

意欲を持って林業に取組み、将来の中核的林業経営者として地域林業の振興を担う方

【認定・登録期間】

令和5年4月1日～令和10年3月31日

※5年毎に認定・登録を実施

1 4 林 業 機 械

14-1 概要

林業の機械化は、労働生産性の向上、生産コストの低減、労働強度の軽減等を通じて林業経営の合理化、近代化に寄与している。

県内民有林における伐採、搬出、森林造成等に使用されている主な機械の保有状況は、次表のとおりである。

14-2 主要林業機械保有台数

	集材機		索道	自走式 搬機	小型 運材車	フォークリフト	トラッククレーン 等
	小型10PS 未満	大型10PS 以上					
平成30年度	145	195	132	137	728	146	157
令和元年度	131	187	119	123	748	121	147
令和2年度	131	186	113	121	745	132	145
令和3年度	—	—	—	—	—	—	—
令和4年度	—	—	—	—	—	—	—
熊本・玉名 宇城 鹿本 菊池 阿蘇 上城 八代 芦北 球磨 天草							

注) 林業研究・研修センター調べによる

注) 保有台数にリースは含まない。

注) 令和2年度までは国の調査により上記機械の内訳を林業研究・研修センターで調査し掲載していたが、令和3年度からは、高性能林業機械のみ調査することになったため、掲載していない。

単位：台

センサー	刈払機	動力 枝打機	グラフッ ソー	高性能林業機械							その他
				プロセッサ	タローヤーダ	ハーベスタ	スキッタ	フォローダ	スイングヤ ダ		
6,457	7,307	79	19	104	1	21	3	97	59	17	
6,504	6,783	82	12	113	2	22	3	117	64	27	
6,345	6,582	81	12	113	3	19	0	126	59	34	
—	—	—	—	101	2	23	0	140	59	58	
—	—	—	—	110	2	22	0	144	58	125	
				0	0	0	0	0	1	1	
				0	0	3	0	4	0	10	
				2	0	2	0	6	1	3	
				9	0	3	0	9	2	4	
				6	0	8	0	12	1	0	
				9	0	2	0	17	5	20	
				13	0	1	0	21	9	13	
				20	0	0	0	25	4	41	
				50	2	3	0	44	34	22	
				1	0	0	0	6	1	11	

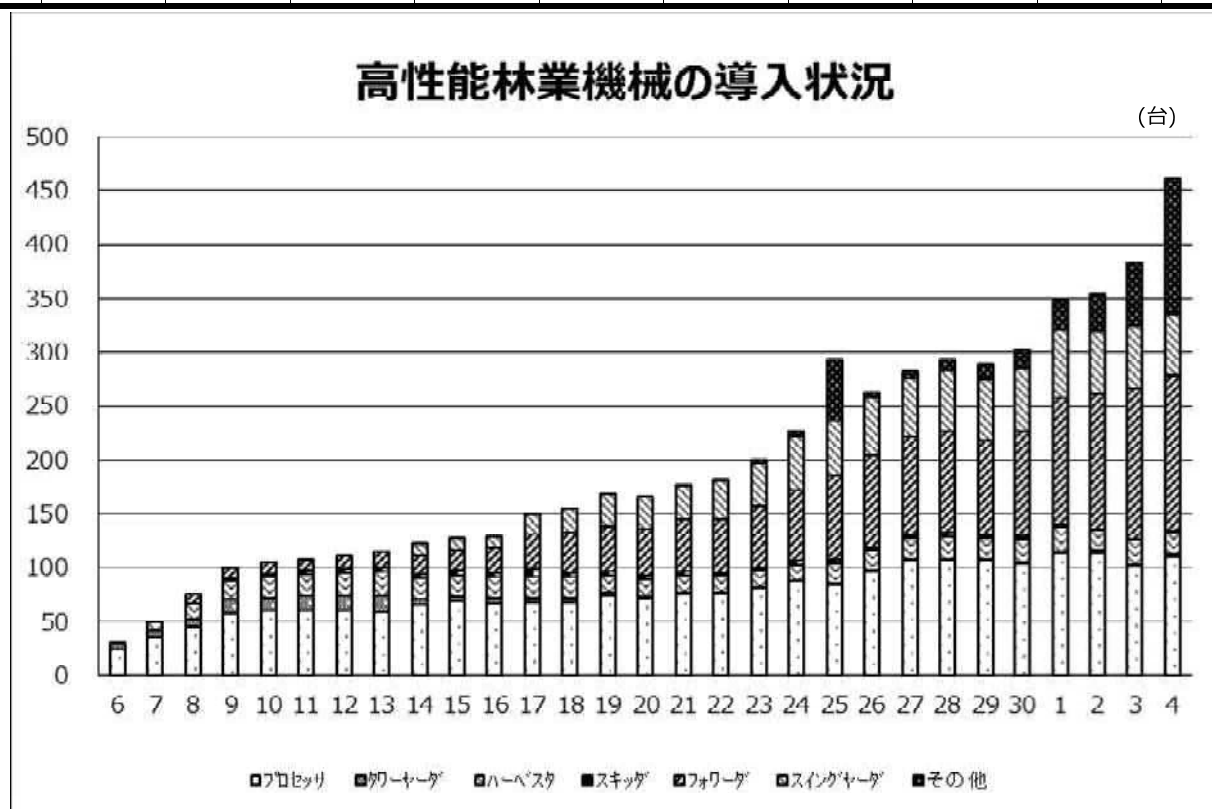

1 5 県 有 林

15-1 概 要

- (1) 県有林の管理経営面積は、令和4年度末現在10,624haである。
- (2) 処分事業については、第14次県有林経営計画及び分収林契約に基づき、立木処分による主伐や利用間伐などを実施した。
令和4年度の処分実績は、立木処分による立木材積43,725m³、素材処分による素材材積2,146m³であり、その売上総額は219,790千円である。

15-2 県有林現況表

区分	純 県 有 林				分	
	面積	蓄 積			面積	針葉樹
		針葉樹	広葉樹	計		
市町村						
平成30年度	7,700.19	1,326,300	457,692	1,783,992	3,222.53	892,155
令和元年度	7,671.55	1,450,045	330,527	1,780,572	3,276.61	926,495
令和2年度	7,671.55	1,453,417	342,352	1,795,769	3,090.01	896,554
令和3年度	7,742.35	1,408,765	352,431	1,761,196	3,021.14	864,337
令和4年度	7,720.42	1,422,899	356,320	1,779,219	2,903.62	839,992
熊本市	167.06	1,290	19,781	21,071	-	-
熊本管内計	167.06	1,290	19,781	21,071	-	-
宇土市	-	-	-	-	-	-
宇城市	-	-	-	-	21.14	4,406
美里町	70.06	14,477	3,528	18,005	69.74	17,674
宇城管内計	70.06	14,477	3,528	18,005	90.88	22,080
荒尾市	-	-	-	-	-	-
玉名市	-	-	-	-	-	-
玉東町	21.12	3,513	87	3,600	-	-
南関町	-	-	-	-	-	-
長洲町	-	-	-	-	-	-
和水町	6.76	1,794	212	2,006	-	-
玉名管内計	27.88	5,307	299	5,606	-	-
山鹿市	72.82	19,622	3,544	23,166	-	-
鹿本管内計	72.82	19,622	3,544	23,166	-	-
菊池市	88.55	20,912	2,845	23,757	129.40	34,851
合志市	-	-	-	-	-	-
大津町	39.24	5,817	2,830	8,647	278.45	69,877
菊陽町	9.07	-	-	-	-	-
菊池管内計	136.86	26,729	5,675	32,404	407.85	104,728
阿蘇市	438.37	50,044	4,883	54,927	94.60	15,024
南小国町	76.05	20,952	4,286	25,238	58.24	12,835
小国町	-	-	-	-	-	-
産山村	-	-	-	-	-	-
高森町	-	-	-	-	137.93	50,496
南阿蘇村	660.62	16,540	7,631	24,171	3.78	1,961
西原村	-	-	-	-	116.56	38,914
阿蘇管内計	1,175.04	87,536	16,800	104,336	411.11	119,230
御船町	-	-	-	-	-	-
嘉島町	-	-	-	-	-	-
益城町	-	-	-	-	-	-
甲佐町	-	-	-	-	-	-
山都町	344.23	103,198	666	103,864	126.03	42,387
上益城管内計	344.23	103,198	666	103,864	126.03	42,387
八代市	981.57	235,019	17,916	252,935	147.44	52,712
氷川町	-	-	-	-	-	-
八代管内計	981.57	235,019	17,916	252,935	147.44	52,712

面積単位：h a、蓄積単位：m³

収 林		合 計			
蓄 積		面積	蓄 積		
広葉樹	計		針葉樹	広葉樹	計
51,956	944,111	10,922.72	2,218,455	509,648	2,728,103
46,790	973,285	10,948.16	2,376,540	377,317	2,753,857
45,949	942,503	10,761.56	2,349,971	388,301	2,738,272
46,129	910,466	10,763.49	2,273,102	398,560	2,671,662
46,053	886,045	10,624.04	2,262,891	402,373	2,665,264
-	-	167.06	1,290	19,781	21,071
-	-	167.06	1,290	19,781	21,071
-	-	-	-	-	-
3,708	8,114	21.14	4,406	3,708	8,114
577	18,251	139.80	32,151	4,105	36,256
4,285	26,365	160.94	36,557	7,813	44,370
-	-	-	-	-	-
-	-	-	-	-	-
-	-	21.12	3,513	87	3,600
-	-	-	-	-	-
-	-	-	-	-	-
-	-	6.76	1,794	212	2,006
-	-	27.88	5,307	299	5,606
-	-	72.82	19,622	3,544	23,166
-	-	72.82	19,622	3,544	23,166
533	35,384	217.95	55,763	3,378	59,141
-	-	-	-	-	-
1,319	71,196	317.69	75,694	4,149	79,843
-	-	9.07	-	-	-
1,852	106,580	544.71	131,457	7,527	138,984
926	15,950	532.97	65,068	5,809	70,877
4,995	17,830	134.29	33,787	9,281	43,068
-	-	-	-	-	-
-	-	-	-	-	-
1,179	51,675	137.93	50,496	1,179	51,675
-	1,961	664.40	18,501	7,631	26,132
512	39,426	116.56	38,914	512	39,426
7,612	126,842	1,586.15	206,766	24,412	231,178
-	-	-	-	-	-
-	-	-	-	-	-
-	-	-	-	-	-
-	-	-	-	-	-
5,968	48,355	470.26	145,585	6,634	152,219
5,968	48,355	470.26	145,585	6,634	152,219
1,959	54,671	1,129.01	287,731	19,875	307,606
-	-	-	-	-	-
1,959	54,671	1,129.01	287,731	19,875	307,606

区 分	純 県 有 林				分	
	面積	蓄 積			面積	針葉樹
		針葉樹	広葉樹	計		
市町村						
水 俣 市	276.59	78,666	1,197	79,863	-	-
芦 北 町	-	-	-	-	-	-
津 奈 木 町	-	-	-	-	-	-
芦北管内計	276.59	78,666	1,197	79,863	-	-
人 吉 市	428.32	89,057	13,643	102,700	54.20	14,132
錦 町	-	-	-	-	-	-
あさぎり町	119.11	47,523	2,247	49,770	-	-
多良木町	-	-	-	-	-	-
湯 前 町	-	-	-	-	-	-
水 上 村	959.08	98,271	150,046	248,317	690.02	223,921
相 良 村	114.32	27,020	422	27,442	138.37	41,384
五 木 村	2,290.36	476,438	111,600	588,038	320.59	93,128
山 江 村	55.68	20,824	743	21,567	-	-
球 磨 村	29.30	11,966	82	12,048	162.46	46,611
球磨管内計	3,996.17	771,099	278,783	1,049,882	1,365.64	419,176
上天草市	-	-	-	-	-	-
天 草 市	472.14	79,956	8,131	88,087	354.67	79,679
苓 北 町	-	-	-	-	-	-
天草管内計	472.14	79,956	8,131	88,087	354.67	79,679
全 県 合 計	7,720.42	1,422,899	356,320	1,779,219	2,903.62	839,992

※資料:森林整備課

面積単位：h a、蓄積単位：m³

収 林		合 計			
蓄 積		面積	蓄 積		
広葉樹	計		針葉樹	広葉樹	計
-	-	276.59	78,666	1,197	79,863
-	-	-	-	-	-
-	-	-	-	-	-
-	-	276.59	78,666	1,197	79,863
70	14,202	482.52	103,189	13,713	116,902
-	-	-	-	-	-
-	-	119.11	47,523	2,247	49,770
-	-	-	-	-	-
-	-	-	-	-	-
3,392	227,313	1,649.10	322,192	153,438	475,630
5,079	46,463	252.69	68,404	5,501	73,905
3,524	96,652	2,610.95	569,566	115,124	684,690
-	-	55.68	20,824	743	21,567
2,317	48,928	191.76	58,577	2,399	60,976
14,382	433,558	5,361.81	1,190,275	293,165	1,483,440
-	-	-	-	-	-
9,995	89,674	826.81	159,635	18,126	177,761
-	-	-	-	-	-
9,995	89,674	826.81	159,635	18,126	177,761
46,053	886,045	10,624.04	2,262,891	402,373	2,665,264

15-3 県有林造林実績一覧表

区分	スギ				ヒノキ			
	面積			経費	面積			経費
	再	拡	計		再	拡	計	
市町村								
平成27年度	-	-	-	-	-	-	-	-
平成28年度	9.45	-	9.45	11,213	2.53	-	2.53	5,071
平成29年度	-	-	-	-	-	-	-	-
平成30年度	6.94	-	6.94	20,294	9.89	-	9.89	14,179
令和元年度	5.89	-	5.89	16,710	13.15	-	13.15	21,915
令和2年度	-	-	-	-	2.64	-	2.64	7,150
令和3年度	19.04	-	19.04	38,260	3.44	-	3.44	8,233
令和4年度	18.97	-	18.97	40,011	0.75	-	0.75	2,703
熊本市	-	-	-	-	-	-	-	-
熊本市計	-	-	-	-	-	-	-	-
宇土市	-	-	-	-	-	-	-	-
宇城市	-	-	-	-	-	-	-	-
美里町	-	-	-	-	-	-	-	-
宇城管内計	-	-	-	-	-	-	-	-
荒尾市	-	-	-	-	-	-	-	-
玉名市	-	-	-	-	-	-	-	-
玉東町	-	-	-	-	-	-	-	-
南関町	-	-	-	-	-	-	-	-
長洲町	-	-	-	-	-	-	-	-
和水町	-	-	-	-	-	-	-	-
玉名管内計	-	-	-	-	-	-	-	-
山鹿市	-	-	-	-	-	-	-	-
鹿本管内計	-	-	-	-	-	-	-	-
菊池市	-	-	-	-	-	-	-	-
合志市	-	-	-	-	-	-	-	-
大津町	-	-	-	-	-	-	-	-
菊陽町	-	-	-	-	-	-	-	-
菊池管内計	-	-	-	-	-	-	-	-
阿蘇市	-	-	-	-	-	-	-	-
南小国町	0.43	-	0.43	2,875	-	-	-	-
小国町	-	-	-	-	-	-	-	-
産山村	-	-	-	-	-	-	-	-
高森町	-	-	-	-	-	-	-	-
南阿蘇村	-	-	-	-	-	-	-	-
西原村	-	-	-	-	-	-	-	-
阿蘇管内計	0.43	-	0.43	2,875	-	-	-	-
御船町	-	-	-	-	-	-	-	-
嘉島町	-	-	-	-	-	-	-	-
益城町	-	-	-	-	-	-	-	-
甲佐町	-	-	-	-	-	-	-	-
山都町	-	-	-	-	-	-	-	-
上益城管内計	-	-	-	-	-	-	-	-
八代市	-	-	-	-	-	-	-	-
氷川町	-	-	-	-	-	-	-	-
八代管内計	-	-	-	-	-	-	-	-

単位 面積：h a、経費：千円

その他				合計			
面積			経費	面積			経費
再	拡	計		再	拡	計	
-	-	-	-	-	-	-	-
-	-	-	-	11.98	-	11.98	16,284
-	-	-	-	-	-	-	-
-	-	-	-	16.83	-	16.83	34,473
-	-	-	-	19.04	-	19.04	38,625
-	-	-	-	2.64	-	2.64	7,150
0.32	-	0.32	766	22.80	-	22.80	47,259
-	-	-	-	19.72	-	19.72	42,714
-	-	-	-	-	-	-	-
-	-	-	-	-	-	-	-
-	-	-	-	-	-	-	-
-	-	-	-	-	-	-	-
-	-	-	-	-	-	-	-
-	-	-	-	-	-	-	-
-	-	-	-	-	-	-	-
-	-	-	-	-	-	-	-
-	-	-	-	-	-	-	-
-	-	-	-	-	-	-	-
-	-	-	-	-	-	-	-
-	-	-	-	-	-	-	-
-	-	-	-	0.43	-	0.43	2,875
-	-	-	-	-	-	-	-
-	-	-	-	-	-	-	-
-	-	-	-	-	-	-	-
-	-	-	-	-	-	-	-
-	-	-	-	-	-	-	-
-	-	-	-	0.43	-	0.43	2,875
-	-	-	-	-	-	-	-
-	-	-	-	-	-	-	-
-	-	-	-	-	-	-	-
-	-	-	-	-	-	-	-
-	-	-	-	-	-	-	-
-	-	-	-	-	-	-	-
-	-	-	-	-	-	-	-
-	-	-	-	-	-	-	-

区 分	スギ				ヒノキ			
	面 積			経 費	面 積			経 費
	再	拡	計		再	拡	計	
市町村								
水 俣 市	-	-	-	-	-	-	-	-
芦 北 町	-	-	-	-	-	-	-	-
津 奈 木 町	-	-	-	-	-	-	-	-
芦北管内計	-	-	-	-	-	-	-	-
人 吉 市	-	-	-	-	-	-	-	-
錦 町	-	-	-	-	-	-	-	-
あさぎり町	-	-	-	-	-	-	-	-
多 良 木 町	-	-	-	-	-	-	-	-
湯 前 町	-	-	-	-	-	-	-	-
水 上 村	0.33	-	0.33	1,159	-	-	-	-
相 良 村	-	-	-	-	-	-	-	-
五 木 村	18.10	-	18.10	35,581	-	-	-	-
山 江 村	-	-	-	-	-	-	-	-
球 磨 村	-	-	-	-	-	-	-	-
球磨管内計	18.43	-	18.43	36,740	-	-	-	-
上 天 草 市	-	-	-	-	-	-	-	-
天 草 市	0.11	-	0.11	396	0.75	-	0.75	2,703
苓 北 町	-	-	-	-	-	-	-	-
天草管内計	0.11	-	0.11	396	0.75	-	0.75	2,703
全 県 合 計	18.97	-	18.97	40,011	0.75	-	0.75	2,703

※資料：森林整備課

単位 面積：h a、経費：千円

その他				合計			
面積			経費	面積			経費
再	拡	計		再	拡	計	
-	-	-	-	-	-	-	-
-	-	-	-	-	-	-	-
-	-	-	-	-	-	-	-
-	-	-	-	-	-	-	-
-	-	-	-	-	-	-	-
-	-	-	-	-	-	-	-
-	-	-	-	0.33	-	0.33	1,159
-	-	-	-	-	-	-	-
-	-	-	-	18.10	-	18.10	35,581
-	-	-	-	-	-	-	-
-	-	-	-	-	-	-	-
-	-	-	-	18.43	-	18.43	36,740
-	-	-	-	-	-	-	-
-	-	-	-	0.86	-	0.86	3,099
-	-	-	-	-	-	-	-
-	-	-	-	0.86	-	0.86	3,099
-	-	-	-	19.72	-	19.72	42,714

15-4 県有林材処分実績表

単位 面積：h a、材積：m³、金額：千円

	純県有			分収林			合計		
	面積	材積	金額	面積	材積	金額	面積	材積	金額
平成27年度	120.25	15,801	111,963	98.10	33,435	114,944	218.35	49,236	226,907
平成28年度	97.08	17,862	109,525	123.27	30,081	128,144	220.35	47,943	237,669
平成29年度	79.96	23,106	103,660	114.10	39,048	83,355	194.06	62,154	187,015
平成30年度	54.64	12,280	81,085	85.83	32,178	99,042	140.47	44,459	180,127
令和元年度	19.62	11,984	34,628	99.55	42,923	93,706	119.17	54,907	128,334
令和2年度	7.75	3,436	17,257	98.69	39,714	136,809	106.44	43,150	154,066
令和3年度	9.13	3,842	22,847	65.67	33,185	148,808	74.80	37,027	171,655
令和4年度	-	-	-	87.00	43,725	183,208	87.00	43,725	183,208
熊本市	-	-	-	-	-	-	-	-	-
熊本管内計	-	-	-	-	-	-	-	-	-
宇土市	-	-	-	-	-	-	-	-	-
宇城市	-	-	-	-	-	-	-	-	-
美里町	-	-	-	-	-	-	-	-	-
宇城管内計	-	-	-	-	-	-	-	-	-
荒尾市	-	-	-	-	-	-	-	-	-
玉名市	-	-	-	-	-	-	-	-	-
玉東町	-	-	-	-	-	-	-	-	-
南関町	-	-	-	-	-	-	-	-	-
長洲町	-	-	-	-	-	-	-	-	-
和水町	-	-	-	-	-	-	-	-	-
玉名管内計	-	-	-	-	-	-	-	-	-
山鹿市	-	-	-	-	-	-	-	-	-
鹿本管内計	-	-	-	-	-	-	-	-	-
菊池市	-	-	-	-	-	-	-	-	-
合志市	-	-	-	-	-	-	-	-	-
大津町	-	-	-	10.04	3,265	24,311	10.04	3,265	24,311
菊陽町	-	-	-	-	-	-	-	-	-
菊池管内計	-	-	-	10.04	3,265	24,311	10.04	3,265	24,311
阿蘇市	-	-	-	5.19	1,234	1,870	5.19	1,234	1,870
南小国町	-	-	-	-	-	-	-	-	-
小国町	-	-	-	-	-	-	-	-	-
産山村	-	-	-	-	-	-	-	-	-
高森町	-	-	-	20.89	12,288	63,910	20.89	12,288	63,910
南阿蘇村	-	-	-	-	-	-	-	-	-
西原村	-	-	-	8.95	2,394	3,586	8.95	2,394	3,586
阿蘇管内計	-	-	-	35.03	15,916	69,366	35.03	15,916	69,366
御船町	-	-	-	-	-	-	-	-	-
嘉島町	-	-	-	-	-	-	-	-	-
益城町	-	-	-	-	-	-	-	-	-
甲佐町	-	-	-	-	-	-	-	-	-
山都町	-	-	-	-	-	-	-	-	-
上益城管内計	-	-	-	-	-	-	-	-	-
八代市	-	-	-	-	-	-	-	-	-
氷川町	-	-	-	-	-	-	-	-	-
八代管内計	-	-	-	-	-	-	-	-	-
水俣市	-	-	-	-	-	-	-	-	-
芦北町	-	-	-	-	-	-	-	-	-
津奈木町	-	-	-	-	-	-	-	-	-
芦北管内計	-	-	-	-	-	-	-	-	-

単位 面積：h a、材積：m³、金額：千円

	純県有			分収林			合計		
	面積	材積	金額	面積	材積	金額	面積	材積	金額
人吉市	-	-	-	9.37	3,635	18,539	9.37	3,635	18,539
錦町	-	-	-	-	-	-	-	-	-
あさぎり町	-	-	-	-	-	-	-	-	-
多良木町	-	-	-	-	-	-	-	-	-
湯前町	-	-	-	-	-	-	-	-	-
水上村	-	-	-	27.78	18,775	62,205	27.78	18,775	62,205
相良村	-	-	-	-	-	-	-	-	-
五木村	-	-	-	4.78	2,134	8,787	4.78	2,134	8,787
山江村	-	-	-	-	-	-	-	-	-
球磨村	-	-	-	-	-	-	-	-	-
球磨管内計	-	-	-	41.93	24,544	89,531	41.93	24,544	89,531
上天草市	-	-	-	-	-	-	-	-	-
天草市	-	-	-	-	-	-	-	-	-
苓北町	-	-	-	-	-	-	-	-	-
天草管内計	-	-	-	-	-	-	-	-	-
全県合計	-	-	-	87.00	43,725	183,208	87.00	43,725	183,208

※資料：森林整備課

15-5 純県分収別立木素材別処分内訳

区分 年度	純県有林				分収林			
	立木処分		素材処分		立木処分		素材処分	
	主伐	間伐	主伐	間伐	主伐	間伐	主伐	間伐
平成12年度	-	1,916	-	4,522	469	1,399	-	7,885
平成13年度	-	850	-	6,272	3,047	3,752	365	2,177
平成14年度	1,212	770	2,067	3,681	4,374	3,865	-	2,674
平成15年度	1,095	3,051	-	6,550	7,224	4,164	-	1,733
平成16年度	803	627	-	5,028	4,508	6,803	-	5,543
平成17年度	-	2,199	-	4,643	7,429	2,769	-	3,443
平成18年度	1,232	1,492	-	5,326	3,509	3,730	-	7,439
平成19年度	813	-	3,784	1,353	15,978	-	-	9,194
平成20年度	-	-	-	5,335	24,956	-	-	5,128
平成21年度	-	-	-	4,560	10,246	-	-	3,294
平成22年度	-	-	-	6,140	27,557	-	-	6,820
平成23年度	-	-	-	8,041	42,027	-	-	3,259
平成24年度	2,132	-	-	8,650	45,512	-	-	6,916
平成25年度	-	-	-	1,660	45,993	-	-	2,667
平成26年度	8,602	-	1,374	2,842	40,772	-	-	2,763
平成27年度	10,023	-	-	5,778	32,603	-	-	832
平成28年度	9,327	-	-	8,535	25,049	-	-	5,032
平成29年度	20,659	-	-	2,447	38,499	-	-	549
平成30年度	8,694	-	-	3,538	31,105	-	-	1,123
令和元年度	11,984	-	-	4,411	42,923	-	-	82
令和2年度	3,436	-	349	2,974	39,714	-	-	-
令和3年度	3,842	-	165	2,456	33,185	-	425	76
令和4年度	-	-	330	1,816	43,725	-	-	-

単位：m³

事業別計				総計	
立木処分		素材処分		主伐	間伐
主伐	間伐	主伐	間伐		
469	3,315	-	12,407	469	15,722
3,047	4,602	365	8,449	3,412	13,051
5,586	4,635	2,067	6,355	7,653	10,990
8,319	7,215	-	8,283	8,319	15,498
5,311	7,430	-	10,571	5,311	18,001
7,429	4,968	-	8,086	7,429	13,054
4,741	5,222	-	12,765	4,741	17,987
16,791	-	3,784	10,547	20,575	10,547
24,956	-	-	10,463	24,956	10,463
10,246	-	-	7,854	10,246	7,854
27,557	-	-	12,960	27,557	12,960
42,027	-	-	11,300	42,027	11,300
47,644	-	-	15,566	47,644	15,566
45,993	-	-	4,327	45,993	4,327
49,374	-	1,374	5,605	50,748	5,605
42,626	-	-	6,610	42,626	6,610
34,376	-	-	13,567	34,376	13,567
59,158	-	-	2,996	59,158	2,996
39,799	-	-	4,662	39,799	4,662
54,907	-	-	4,493	54,907	4,493
43,150	-	349	2,974	43,499	2,974
37,027	-	590	2,532	37,617	2,532
43,725	-	330	1,816	44,055	1,816

1 6 林 業 公 社

16-1 市町村別公社分収林契約実績表（累計）

単位：h a

	公有林		私有林					合計
	市町村有林	財産区有林	個人有	共有林	会社有林	部落有林	その他	
平成30年度	1,041.37	733.87	4,365.42	2,213.15	534.73	-	307.75	9,196.29
令和元年度	1,041.37	733.87	4,360.71	2,213.15	534.73	-	307.75	9,191.58
令和2年度	1,041.37	733.87	4,285.49	2,178.80	592.62	-	249.86	9,082.01
令和3年度	1,041.37	733.87	4,285.49	2,178.80	592.62	-	249.86	9,082.01
令和4年度	1,041.37	733.87	4,222.19	2,178.80	592.62	-	249.86	9,018.71
熊本市	-	-	-	-	-	-	-	-
熊本管内計	-	-	-	-	-	-	-	-
宇土市	-	-	43.06	14.13	-	-	4.22	61.41
宇城市	12.16	-	52.67	9.38	-	-	6.20	80.41
美里町	-	-	21.34	-	3.68	-	-	25.02
宇城管内計	12.16	-	117.07	23.51	3.68	-	10.42	166.84
荒尾市	-	-	-	-	-	-	-	-
玉名市	-	-	-	-	-	-	-	-
玉東町	-	-	-	-	-	-	-	-
南関町	-	-	-	-	-	-	-	-
長洲町	-	-	-	-	-	-	-	-
和水町	-	-	-	-	-	-	-	-
玉名管内計	-	-	-	-	-	-	-	-
山鹿市	-	77.74	125.93	2.65	0.40	-	-	206.72
山鹿管内計	-	77.74	125.93	2.65	0.40	-	-	206.72
菊池市	18.93	-	7.23	-	-	-	-	26.16
合志市	-	-	-	-	-	-	-	-
大津町	-	-	10.85	-	-	-	27.03	37.88
菊陽町	-	-	-	-	-	-	-	-
菊池管内計	18.93	-	18.08	-	-	-	27.03	64.04
阿蘇市	-	-	-	-	-	-	-	-
南小国町	-	-	-	-	-	-	-	-
小国町	-	-	-	-	-	-	-	-
産山村	-	-	-	-	-	-	-	-
高森町	-	-	301.63	17.46	2.28	-	5.74	327.11
南小国町	-	-	-	-	-	-	-	-
南阿蘇村	-	-	-	-	-	-	-	-
西原村	33.19	-	-	-	-	-	-	33.19
阿蘇管内計	33.19	-	301.63	17.46	2.28	-	5.74	360.30
御船町	22.15	-	55.66	24.20	-	-	-	102.01
嘉島町	-	-	-	-	-	-	-	-
益城町	56.26	-	3.12	10.25	-	-	-	69.63
甲佐町	-	-	4.77	2.73	-	-	-	7.50
山都町	29.11	-	32.30	15.58	-	-	-	76.99
上益城管内計	107.52	-	95.85	52.76	-	-	-	256.13
八代市	243.81	13.26	1,215.94	1,210.89	303.10	-	-	2,987.00
氷川町	-	-	-	-	-	-	-	-
八代管内計	243.81	13.26	1,215.94	1,210.89	303.10	-	-	2,987.00

単位：h a

	公有林		私有林					合計
	市町村有林	財産区有林	個人有	共有林	会社有林	部落有林	その他	
水俣市	-	-	23.66	13.80	-	-	-	37.46
芦北町	5.11	-	227.06	12.75	12.61	-	-	257.53
津奈木町	-	-	-	-	-	-	-	-
芦北管内計	5.11	-	250.72	26.55	12.61	-	-	294.99
人吉市	-	242.22	78.57	8.93	-	-	26.50	356.22
錦町	73.92	-	-	-	-	-	-	73.92
多良木町	76.58	6.12	284.83	19.44	-	-	-	386.97
湯前町	-	-	15.86	-	-	-	-	15.86
水上村	11.66	-	174.56	16.53	-	-	42.25	245.00
相良村	-	-	199.36	121.57	-	-	-	320.93
五木村	-	-	301.17	199.33	130.82	-	-	631.32
山江村	-	-	93.60	109.82	56.62	-	8.50	268.54
球磨村	151.95	-	62.74	231.10	25.22	-	5.21	476.22
あさぎり町	-	-	20.08	44.17	-	-	-	64.25
球磨管内計	314.11	248.34	1,230.77	750.89	212.66	-	82.46	2,839.23
上天草市	-	17.23	87.58	10.71	-	-	18.14	133.66
天草市	306.54	198.28	734.76	83.38	57.89	-	106.07	1,486.92
苓北町	-	179.02	43.86	-	-	-	-	222.88
天草管内計	306.54	394.53	866.20	94.09	57.89	-	124.21	1,843.46
全県合計	1,041.37	733.87	4,222.19	2,178.80	592.62	-	249.86	9,018.71

※資料：(公社)熊本県林業公社

16-2 市町村別・樹種別公社造林実績表

単位：h a

	計画	実績	樹種別面積		
			スギ	ヒノキ	その他
平成30年度	4.00	4.00	4.00	-	-
令和元年度	3.68	3.68	3.68	-	-
令和2年度	-	-	-	-	-
令和3年度	5.00	5.00	5.00	-	-
令和4年度	5.00	6.39	6.39	-	-
熊本市計					
宇土市計					
宇城里町計					
宇城管内計					
荒尾市計					
玉名市計					
南関町計					
長洲町計					
和名水町計					
玉名管内計					
山鹿市計					
鹿本管内計					
菊池市計					
合志市計					
大津町計					
菊池管内計					
阿蘇市計					
南小国町計					
小国町計					
産山村計					
高森町計					
南小国町計					
南阿蘇村計					
西原村計					
阿蘇管内計					
御船町計					
嘉島町計					
益城町計					
甲佐町計					
山都町計					
上益城管内計					
八代市計	5.00	6.39	6.39		
氷川町計					
八代管内計	5.00	6.39	6.39		
水俣市計					
芦北町計					
津奈木町計					
芦北管内計					

単位：h a

	計画	実績	樹種別面積		
			スギ	ヒノキ	その他
人吉市 錦良木町 多前町 湯上村 水相良村 五木村 山江村 球磨村 あさぎり町 球磨管内計					
上天草市 天草市 苓北町 天草管内計					
全 県 合 計	5.00	6.39	6.39		

資料：（公社）熊本県林業公社

※ 林業公社の造林面積は、台風被害跡地等への改植であり、平成10年度以降は、新規契約の造林はない。（平成30年度以降は、『花粉発生源対策促進事業』の一貫作業（伐採＋植栽）による植替え。）

17 その他

17-1 振興山村一覽

市町村名	旧市町村名	指定年月日
山鹿市	岳間村	昭和47年2月3日
〃	内田村	42.12.15
菊池市	龍門村	47.2.3
菊池郡 大津町	瀬田村	45.12.24
阿蘇市	中通村	47.2.3
〃	古城村	47.2.3
阿蘇郡 小国町	小国町	41.3.31
〃 南小国町	南小国村	41.12.20
〃 産山村	産山村	43.12.28
〃 高森町	草部村	42.12.15
〃 西原村	河原村	44.12.27
〃 南阿蘇村	久木野村	45.12.24
上益城郡 山都町	小峰村	41.3.31
〃 山都町	白糸村	43.12.28
〃 甲佐町	宮内村	47.2.3
八代市	柿迫村	44.12.27
〃	栗木村	〃
〃	仁田尾村	〃
〃	葉木村	〃
〃	縦木村	〃
〃	椎原村	〃
〃	久連子村	〃
〃	下岳村	〃
〃	河俣村	47.2.3
〃	下松求麻村	45.12.24
〃	百済来村	〃
水俣市	久木野村	47.2.3
芦北郡 芦北町	大野村	43.12.28
〃 〃	吉尾村	〃

市町村名	旧市町村名	指定年月日
球磨郡 水上村	水上村	昭和 44 . 12 . 27
〃 五木村	五木村	43 . 12 . 28
〃 山江村	山江村	44 . 12 . 27
〃 球磨村	一勝地村	41 . 12 . 20
〃 〃	渡村	〃
〃 〃	神瀬村	〃
〃 あさぎり町	上村	45 . 12 . 24
〃 多良木町	久米村	44 . 12 . 27
〃 相良村	四浦村	45 . 12 . 24
天草市	栢宇土村	55 . 4 . 1
〃	二浦村	〃
〃	福連木村	〃
〃	下田村	〃
上天草市	教良木河内村	〃

17-2 過疎公示地域の推移

市町村名		S45～S54 過疎地域対策 緊急措置法	S55～H元 過疎地域振興 特別措置法	H2～H11 過疎地域活性化 特別措置法	H12～H21 過疎地域自立促進 特別措置法	H22～R2 過疎地域自立促進 特別措置法	R3～R12 過疎地域の持続的発展の 支援に関する特別措置法	
熊本市	熊本市							
	城南町							
	富合町							
	植木町							
八代市	八代市							
	坂本村	○	○	○	○	△（旧坂本村、東陽村、泉村の区域）	△ （旧坂本村、鏡町、東陽村、泉村の区域）	
	千丁町							
	鏡町				○			
	東陽村	○	○	○	○			
泉村	○	○	○	○				
人吉市							○	
荒尾市								
水俣市			○	○		○	○	
玉名市	玉名市							
	袋明町							
	横島町	○					△ （旧天水町の区域）	
	天水町							
山鹿市	山鹿市							
	鹿北町	○	○	○	○	△	△	
	菊鹿町	○	○	○	○			
	鹿本町	○	○	○	○			
	鹿央町	○	○	○	○			
菊池市								
菊池市	七城町		○	○			△ （旧旭志村の区域）	
	旭志村	○	○					
	泗水町							
	宇土市							
上天草市	大矢野町	○	○	○	○	○	○	
	松島町	○						
	姫戸町	○	○	○	○			
	龍ヶ岳町	○		○	○			
宇城市	三角町		○	○	○	△ （旧三角町の区域）	△ （旧三角町の区域）	
	不知火町							
	松橋町							
	豊野町	○	○	○				
阿蘇市	一の宮町					△ （旧波野村の区域）	○	
	阿蘇町							
	波野村	○	○	○	○			
合志市	合志町							
	西合志町							
天草市	本渡市							
	牛深市	○	○	○	○	○	○	
	有明町	○	○	○	○			
	栖本町	○	○	○	○			
	倉岳町	○	○	○	○			
	御所浦町	○	○	○	○			
	新和町	○	○	○	○			
	五和町	○	○	○	○			
	河浦町	○	○	○	○			
	天草町	○	○	○	○			
美里町	○	○	○	○	○			○
砥用町	○	○	○	○				
玉東町								
南関町	○	○	○	○		○	○	
長洲町								
和水町	菊水町	○	○	○	○	○	○	
	三加和町	○	○	○	○			
大津町								
菊陽町								

市町村名	S45～S54 過疎地域対策 緊急措置法	S55～H元 過疎地域振興 特別措置法	H2～H11 過疎地域活性化 特別措置法	H12～H21 過疎地域自立促進 特別措置法	H22～R2 過疎地域自立促進 特別措置法	R3～R12 過疎地域の持続的発展の 支援に関する特別措置法
南小国町	○	○	○	○	○	○
小国町	○	○	○	○	○	○
産山村	○	○	○	○	○	○
高森町	○	○	○	○	○	○
西原村	○	○	○			
南阿蘇村	白水村	○	○	○	○	△
	久木野村	○	○	○		
	長陽村					
御船町	○	○				
嘉島町						
益城町						
甲佐町	○	○	○	○	○	○
山都町	矢部町	○	○	○	○	○
	清和村	○	○	○		
	蘇陽町	○	○	○		
氷川町						△ (旧竜北町の区域)
芦北町	田浦町		○	○	○	○
	芦北町	○	○	○		
津奈木町	○	○	○	○	○	○
錦町	○	○				
多良木町	○	○	○	○	○	○
湯前町	○	○	○	○	○	○
水上村	○	○	○	○	○	○
相良村	○	○	○	○	○	○
五木村	○	○	○	○	○	○
山江村	○	○	○	○	○	○
球磨村	○	○	○	○	○	○
あさぎり町	上村		○	○	○	○
	免田町					
	岡原村			○		
	須恵村	○	○	○		
深田村	○	○	○	○		
苓北町	○	○	○			○
団体数	55	54	54	27(2)	27(5)	32(9)

※令和4年4月1日時点

※△は市町村の一部の区域が過疎地域とみなされる市町村

※団体数には、市町村の一部の区域が過疎地域とみなされる市町村の数も合算されており、()には当該市町村数を内数で記載している。

17-3 離島振興地域

市町村名	島名	指定年月日
天草市	横島	S28.10.26
	横浦島	〃
	牧島	〃
	御所浦島	〃
上天草市	湯島	〃
	中島	〃

17-4 半島振興対策実施地域

地域	市町村名	指定年月日
宇土天草地域	天草市のうち 旧本渡市	S61.3.31
	〃 旧牛深市	〃
	〃 旧有明町	〃
	〃 旧栖本町	〃
	〃 旧倉岳町	〃
	〃 旧新和町	〃
	〃 旧五和町	〃
	〃 旧河浦町	〃
	〃 旧天草町	〃
	宇土市	〃
	上天草市のうち 旧大矢野町	〃
	〃 旧松島町	〃
	〃 旧姫戸町	〃
	〃 旧龍ヶ岳町	〃
	宇城市のうち 旧三角町	〃
	〃 旧不知火町	〃
	荅北町	〃

発 行 者:熊本県
所 属:農林水産政策課
発行年度:令和6年度(2024年度)