地券取調總繪圖

近江國蒲生郡内池村

明治六年七月

戸長 鈴木嘉兵衛

戸長 国寄傳左衛門

副戸長 福永伊兵衛

副戸長 小澤勘兵衛

百姓惣代 徳田萬兵衛

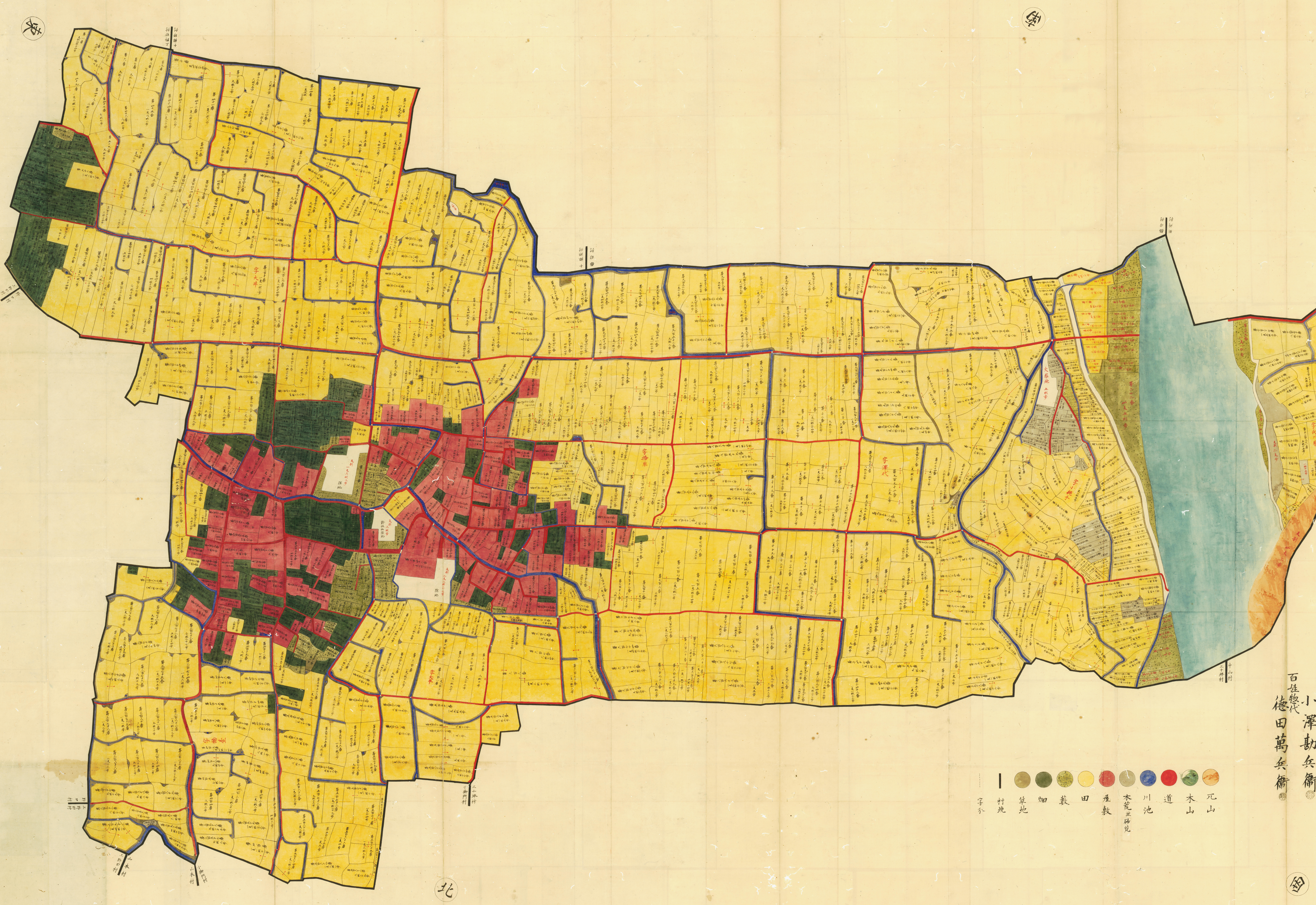

東
南
北
西
十禅師村
上野田村
十禅師村
別所村
鋤田村
別所村
中山村
中山村
三十坪村
三十坪村
小御門村
山本村
小御門村
山本村
上野田村
野口村
上野田村
字大井
字大平
字播原
字澤代
字小鴨手
字向川原
字楠基
火葬地 五畝歩
除地

🟧 兀山
🟩 木山
🔴 道
🔵 川池
⚪ 木荒並砂荒
🟥 屋敷
🟨 田
▨ 藪
🟩 畑
● 草地
| 村境
…… 字分