

---

---

総務

---

---



# 岸和田市消防本部及び署所の分布図

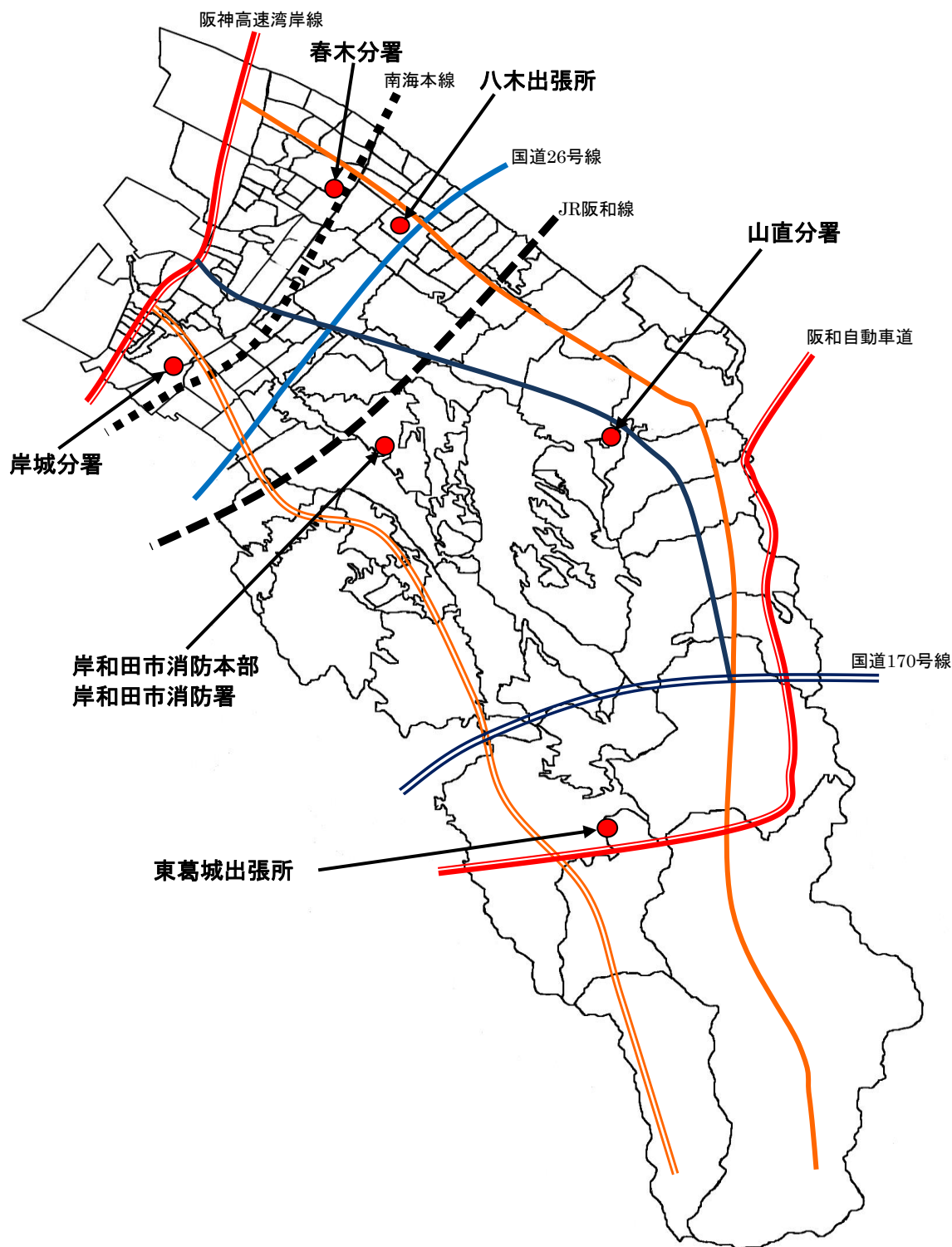

## 消防庁舎の現況

|                  | 消防本部<br>(消防署) | 山直分署     | 春木分署       | 岸城分署    | 東葛城出張所   | 八木出張所      |
|------------------|---------------|----------|------------|---------|----------|------------|
| 所在地              | 上松町3-7-21     | 岡山町262-5 | 春木若松町22-27 | 岸城町7-1  | 神於町232-8 | 中井町1-17-23 |
| 敷地面積             | 3,731.72      | 393.93   | 259.66     | 550.86  | 136.66   | 290.49     |
| 建面積              | 1,469.00      | 169.80   | 146.50     | 325.64  | 74.96    | 154.14     |
| 延面積              | 3,847.79      | 259.80   | 214.71     | 608.00  | 149.92   | 258.71     |
| 構造               | R C造 4 F      | R C造 2 F | S 造 2 F    | S 造 2 F | R C造 2 F | R C造 2 F   |
| 竣工               | 平成21年11月      | 昭和45年3月  | 平成3年5月     | 平成29年2月 | 昭和56年5月  | 昭和47年6月    |
| 業務開始<br>(旧庁舎を含む) | 昭和23年3月       | 昭和23年3月  | 昭和28年4月    | 昭和23年3月 | 昭和31年4月  | 昭和47年6月    |

# 組織機構

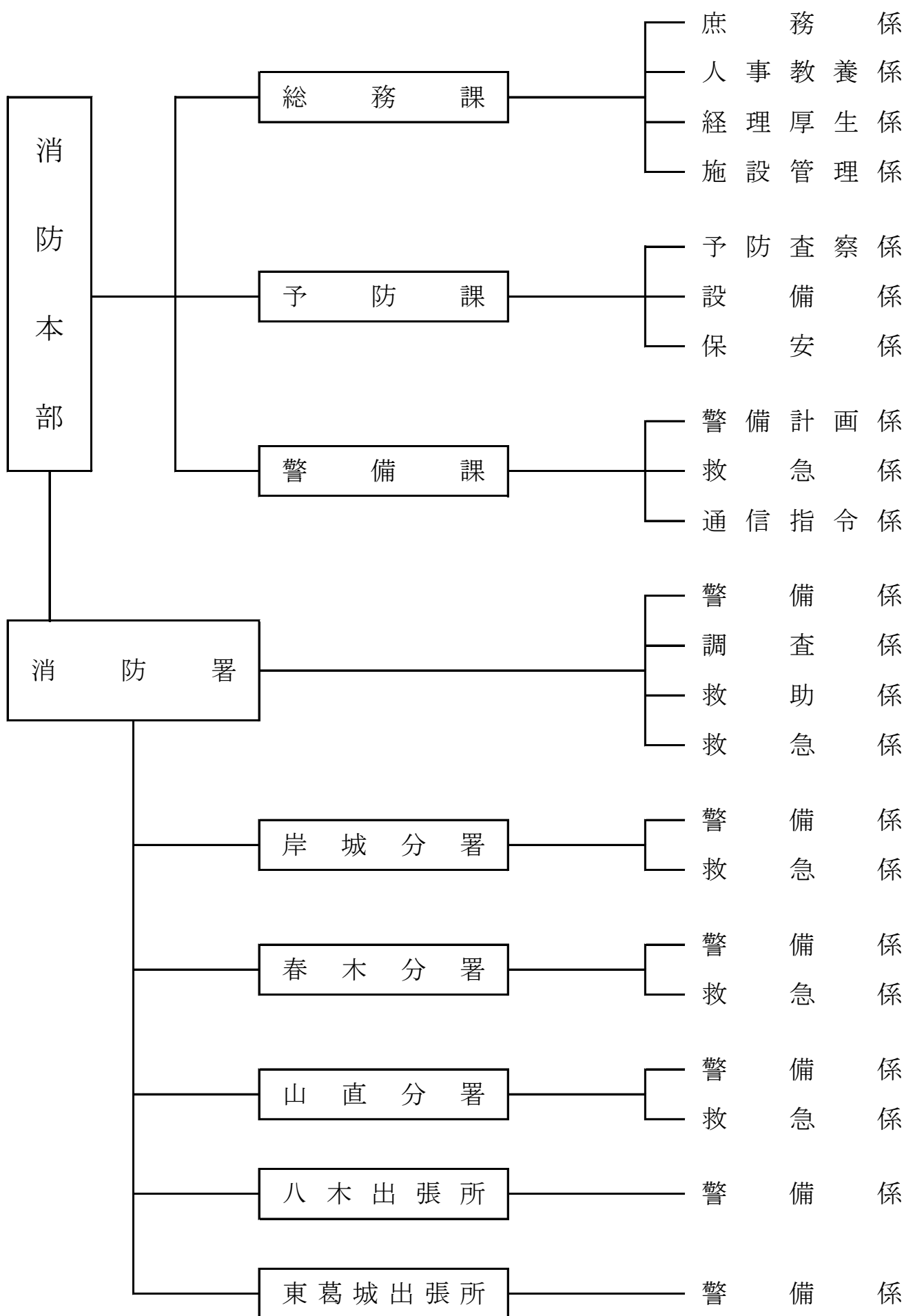

# 本部及び署所の事務分掌

## 消 防 本 部

### 総務課

#### 〈庶務係〉

- 1 文書及び公印に関すること。
- 2 交際に関すること。
- 3 秘書に関すること。
- 4 企画に関すること。
- 5 条例及び規則並びに本部及び消防署の公示令達に関すること。
- 6 公務災害補償に関すること。
- 7 消防施設の起債及び補助金に関すること。
- 8 総括消防統計に関すること。
- 9 関係諸団体の事務に関すること。
- 10 岸和田市消防団に関すること。
- 11 他の課の所管に属しないこと。

#### 〈人事教養係〉

- 1 職員の教養に関すること。
- 2 職員の勤務規律及び服務に関すること。
- 3 諸礼式に関すること。
- 4 職員の人事、身分及び配置に関すること。
- 5 消防表彰に関すること。
- 6 消防職員委員会に関すること。

#### 〈経理厚生係〉

- 1 予算及び決算に関すること。
- 2 物品の出納に関すること。
- 3 職員の給与に関すること。
- 4 貸与品及び給与品に関すること。
- 5 消防手数料その他の手数料に関すること。
- 6 職員の福利厚生に関すること。
- 7 職員の保健衛生に関すること。

#### 〈施設管理係〉

- 1 消防施設、物品等の管理に関すること。
- 2 消防機械器具の装備及び研究改善に関すること。
- 3 消防主力機械の配置に関すること。
- 4 消防機械技術の研究及び指導教養に関すること。
- 5 自動車の安全運転管理に関すること。
- 6 車両の登録及び車体検査に関すること。
- 7 消防車両等の整備及び企画に関すること。

### 予防課

#### 〈設備係〉

- 1 建築確認申請同意事務に関すること。
- 2 消防用設備等設置指導及び検査に関すること。
- 3 消防用設備等の点検報告に関すること。
- 4 都市計画に関すること。
- 5 その他設備事務に関すること。

#### 〈保安係〉

- 1 危険物の許可、検査及び規制に関すること。

- 2 危険物施設の立入検査に関すること。
- 3 危険物取扱者に関すること。
- 4 火薬類取締法(昭和25年法律第149号)に基づく事務のうち、大阪府から委任を受けたものに関すること。
- 5 高圧ガス保安法(昭和26年法律第204号)に基づく事務のうち、大阪府から委任を受けたものに関すること。
- 6 液化石油ガスの保安の確保及び取引の適正化に関する法律(昭和42年法律第149号)に基づく事務のうち、大阪府から委任を受けたものに関すること。

#### 〈予防査察係〉

- 1 防火思想の普及啓発に関すること。
- 2 防火管理者の講習及び指導に関すること。
- 3 防火対象物の立入検査に関すること。
- 4 火を使用する設備等の届出及び指導の関すること。
- 5 自衛消防隊及び幼年、少年又は婦人の防火クラブの育成指導に関すること。
- 6 広報に関すること。
- 7 その他予防事務に関すること。

### 警備課

#### 〈警備計画係〉

- 1 消防警備計画に関すること。
- 2 消防出場区域の設定に関すること。
- 3 消防相互応援協定に関すること。
- 4 岸和田市忠岡町消防指令事務協議会に関すること。
- 5 通信施設の企画に関すること。
- 6 中高層建築物等の警備対策に関すること。
- 7 地震、風水害その他の災害の消防対策に関すること。
- 8 消防主力機械の運用計画に関すること。
- 9 都市計画法(昭和43年法律第100号)に基づく開発行為の同意に関すること。
- 10 消防水利計画に関すること。

#### 〈救急係〉

- 1 救急業務の高度化の推進及びこれに係る関係機関との連絡調整に関すること。
- 2 救急活動に係る方針の策定及び事後検証に関すること。
- 3 救急業務に従事する職員の研修及び指導に関すること。

#### 〈通信指令係〉

- 1 緊急出動指令に関すること。
- 2 消防無線及び有線電話の保安全管理に関すること。
- 3 通信及び情報施設の運用に関すること。
- 4 災害現場の情報収集及び連絡に関すること。
- 5 消防情報等の記録に関すること。
- 6 非常警備及び職員の非常招集に関すること。
- 7 消防通信の運用に関すること。
- 8 救急医療情報の収集に関すること。
- 9 消防無線局の登録申請に関すること。

# 消 防 署

## 〈警 備 係〉

- 1 消防活動に関する事。
- 2 火災その他の災害の警戒及び防御活動に関する事。
- 3 職員の勤務配置に関する事。
- 4 消防訓練等の指導に関する事。
- 5 消防主力機械の保安全管理に関する事。
- 6 職員の訓練及び礼式に関する事。
- 7 消防地水利及び消防対象物の調査に関する事。
- 8 消防水利の保安全管理に関する事。
- 9 防火対象物の立入検査に関する事。
- 10 火災の原因及び損害の調査に関する事。
- 11 文書の受発及び保存その他所管の庶務に関する事。

## 〈救 急 係〉

- 1 救急活動に関する事。
- 2 救急医療機関の連絡調整に関する事。
- 3 救急技術の研究及び開発に関する事。
- 4 救急技術の訓練指導に関する事。
- 5 救急資機材の保安全管理に関する事。
- 6 庁内の衛生管理に関する事。
- 7 救急統計に関する事。
- 8 救急に関する証明の発行に関する事。

## 〈救 助 係〉

- 1 救助活動に関する事。
- 2 救助技術の研究及び開発に関する事。
- 3 救助資機材の保安全管理に関する事。
- 4 救助統計に関する事。
- 5 高圧ガス製造施設の保安全管理に関する事。

## 〈調 査 係〉

- 1 火災の原因及び損害の調査に関する事。
- 2 火災原因の分析及び鑑識に関する事。
- 3 特殊災害、自然災害等の調査及び活動記録に関する事。
- 4 リ災証明等の発行に関する事。
- 5 消防訓練記録に関する事。
- 6 火災の原因及び損害の統計に関する事。

## 岸城分署・春木分署・山直分署

### 〈警 備 係〉

- 1 消防活動に関する事。
- 2 火災その他の災害の警戒及び防御活動に関する事。
- 3 消防訓練等の指導に関する事。
- 4 消防主力機械の保安全管理に関する事。
- 5 職員の訓練及び礼式に関する事。
- 6 消防地水利及び消防対象物の調査に関する事。
- 7 消防水利の保安全管理に関する事。
- 8 防火対象物の立入検査に関する事。
- 9 火災の原因及び損害の調査に関する事。
- 10 文書の受発及び保存その他所管の庶務に関する事。

### 〈救 急 係〉

- 1 救急活動に関する事。
- 2 救急医療機関の連絡調整に関する事。
- 3 救急技術の研究及び開発に関する事。
- 4 救急技術の訓練指導に関する事。
- 5 救急資機材の保安全管理に関する事。
- 6 庁内の衛生管理に関する事。

## 八木出張所・東葛城出張所

### 〈警 備 係〉

- 1 消防活動に関する事。
- 2 火災その他の災害の警戒及び防御活動に関する事。
- 3 消防訓練等の指導に関する事。
- 4 消防主力機械の保安全管理に関する事。
- 5 職員の訓練及び礼式に関する事。
- 6 消防地水利及び消防対象物の調査に関する事。
- 7 消防水利の保安全管理に関する事。
- 8 防火対象物の立入検査に関する事。
- 9 火災の原因及び損害の調査に関する事。
- 10 文書の受発及び保存その他所管の庶務に関する事。

## 職員の配置状況

(令和3年4月1日現在)

| 階級別<br>所属別 | 計       | 消防監    | 消防司令長 | 消防司令   | 消防司令補 | 消防士長   | 消防副士長  | 消防士 | 職員 |
|------------|---------|--------|-------|--------|-------|--------|--------|-----|----|
| 合計         | 180 (9) | 1      | 12    | 29 (1) | 39    | 50 (8) | 1      | 47  | 1  |
| 消防本部       | 消防長     | 1      | 1     |        |       |        |        |     |    |
|            | 消防次長    | 1      |       | 1      |       |        |        |     |    |
|            | 総務課     | 14     |       | 1      | 2     | 3      | 2      | 5   | 1  |
|            | 予防課     | 11     |       | 2      | 2     | 2      | 5      |     |    |
|            | 警備課     | 12 (7) |       | 2      | 5 (1) | 2      | 3 (6)  |     |    |
| 小計         | 39 (7)  | 1      | 6     | 9 (1)  | 7     | 10 (6) |        | 5   | 1  |
| 消防署        | 本署      | 57 (1) |       | 6      | 14    | 9      | 11 (1) |     | 17 |
|            | 岸城分署    | 22     |       |        | 2     | 7      | 5      |     | 8  |
|            | 山直分署    | 22     |       |        | 2     | 5      | 8      |     | 7  |
|            | 春木分署    | 20 (1) |       |        | 2     | 5      | 7 (1)  |     | 6  |
|            | 八木出張所   | 10     |       |        |       | 3      | 4      | 1   | 2  |
|            | 東葛城出張所  | 10     |       |        |       | 3      | 5      |     | 2  |
| 小計         | 141 (2) |        | 6     | 20     | 32    | 40 (2) | 1      | 42  |    |

※ ( )は再任用職員数

## 職員の資格取得状況

(令和3年4月1日現在)

| 階級別<br>種別      | 計      | 消防監 | 消防司令長 | 消防司令   | 消防司令補 | 消防士長   | 消防副士長 | 消防士 | 職員 |
|----------------|--------|-----|-------|--------|-------|--------|-------|-----|----|
| 普通自動車免許        | 7      |     |       |        |       |        |       | 7   |    |
| 準中型自動車免許(5t)   | 4      |     |       |        |       | 2      |       | 2   |    |
| 準中型自動車免許(7.5t) | 33     |     |       |        |       | 8      |       | 25  |    |
| 中型自動車免許(8t)    | 49 (5) | 1   | 8     | 17 (1) | 12    | 10 (4) |       |     | 1  |
| 中型自動車免許        | 14     |     |       | 1      | 2     | 6      |       | 5   |    |
| 大型自動車免許        | 71 (4) |     | 4     | 12     | 23    | 24 (4) | 1     | 7   |    |
| 大型特殊自動車免許      | 4 (1)  |     |       |        | 3     | 1 (1)  |       |     |    |
| 危険物取扱免状        | 27 (3) |     | 6     | 3      | 11    | 6 (3)  | 1     |     |    |
| 高圧ガス保安責任者      | 11 (1) |     |       | 2 (1)  | 3     | 4      | 1     | 1   |    |
| 衛生管理者          | 3      |     |       |        | 1     | 1      |       | 1   |    |
| 1級・2級小型船舶操縦士   | 44 (2) |     | 6     | 10     | 10    | 14 (2) | 1     | 3   |    |
| 潜水士免許          | 40 (1) |     | 1     | 5      | 8     | 12 (1) | 1     | 13  |    |
| 玉掛技能           | 27     |     | 3     | 4      | 6     | 10     |       | 4   |    |
| 小型移動式クレーン      | 27     |     | 3     | 4      | 6     | 10     |       | 4   |    |
| 第2種酸素欠乏危険作業主任者 | 27     |     | 2     | 6      | 7     | 9      | 1     | 2   |    |
| 救急救命士免許        | 46 (4) |     | 2     | 13 (1) | 14    | 12 (3) |       | 5   |    |
| 予防技術検定(防火査察)   | 17     |     | 5     | 3      | 5     | 3      | 1     |     |    |
| 予防技術検定(消防用設備等) | 13     |     | 3     | 2      | 4     | 4      |       |     |    |
| 予防技術検定(危険物)    | 8      |     | 2     | 1      | 3     | 1      | 1     |     |    |

※ ( )は再任用職員数

## 職員の勤続年数

(令和3年4月1日現在)

| 階級別<br>勤続年数 | 消防監 | 消防司令長 | 消防司令   | 消防司令補 | 消防士長   | 消防副士長 | 消防士 | 職員 | 計       |
|-------------|-----|-------|--------|-------|--------|-------|-----|----|---------|
| 5年未満        |     |       |        |       |        |       | 22  | 1  | 23      |
| 5年～9年       |     |       |        |       | 10     |       | 21  |    | 31      |
| 10年～14年     |     |       |        | 4     | 16     |       | 4   |    | 24      |
| 15年～19年     |     |       |        | 5     | 6      |       |     |    | 11      |
| 20年～24年     |     |       | 3      | 6     | 2      |       |     |    | 11      |
| 25年～29年     |     | 1     | 11     | 7     | 10     |       |     |    | 29      |
| 30年～34年     |     | 7     | 5      | 14    | 6      |       |     |    | 32      |
| 35年以上       | 1   | 5     | 10 (1) | 2     | (8)    | 1     |     |    | 19 (9)  |
| 計           | 1   | 13    | 29 (1) | 38    | 50 (8) | 1     | 47  | 1  | 180 (9) |

※ ( )は再任用職員数

## 年齢別職員数

(令和3年4月1日現在)

| 階級別<br>年齢 | 消防監 | 消防司令長 | 消防司令   | 消防司令補 | 消防士長   | 消防副士長 | 消防士 | 職員 | 計       |
|-----------|-----|-------|--------|-------|--------|-------|-----|----|---------|
| 20歳以下     |     |       |        |       |        |       | 4   |    | 4       |
| 21歳～25歳   |     |       |        |       | 1      |       | 17  |    | 18      |
| 26歳～30歳   |     |       |        |       | 11     |       | 22  |    | 33      |
| 31歳～35歳   |     |       |        | 3     | 15     |       | 4   |    | 22      |
| 36歳～40歳   |     |       |        | 6     | 5      |       |     |    | 11      |
| 41歳～45歳   |     |       | 6      | 7     | 3      |       |     |    | 16      |
| 46歳～50歳   |     | 1     | 9      | 11    | 14     |       |     | 1  | 36      |
| 51歳～55歳   |     | 7     | 5      | 10    | 1      |       |     |    | 23      |
| 56歳以上     | 1   | 5     | 9 (1)  | 1     | (8)    | 1     |     |    | 17 (9)  |
| 計         | 1   | 13    | 29 (1) | 38    | 50 (8) | 1     | 47  | 1  | 180 (9) |

※ ( )は再任用職員数



# 当初予算の推移

(単位：千円)

| 年度                                   |               | 平成28年度     | 平成29年度     | 平成30年度     | 平成31年度<br>(令和元年度) | 令和2年度      |
|--------------------------------------|---------------|------------|------------|------------|-------------------|------------|
| 項目                                   |               |            |            |            |                   |            |
| 一                                    | 般 会 計         | 78,468,192 | 75,485,921 | 74,563,752 | 76,856,983        | 75,637,928 |
|                                      | 消 防 費         | 1,948,528  | 1,792,879  | 1,860,476  | 1,864,576         | 2,553,304  |
|                                      | 構 成 比 (%)     | 2.48       | 2.37       | 2.50       | 2.43              | 3.38       |
| 消<br>防<br>費<br>の<br>内<br>訳           | 常 備 消 防 費     | 1,498,889  | 1,559,273  | 1,595,809  | 1,613,035         | 1,690,947  |
|                                      | 非 常 備 消 防 費   | 6,128      | 5,979      | 7,694      | 5,811             | 8,059      |
|                                      | 消 防 施 設 費     | 397,476    | 183,241    | 213,190    | 185,975           | 805,478    |
|                                      | 水 防 費         | 19,529     | 20,672     | 22,322     | 19,630            | 18,065     |
|                                      | 災 害 対 策 費     | 26,506     | 23,714     | 21,461     | 40,125            | 30,755     |
| 性<br>質<br>的<br>経<br>費<br>の<br>内<br>訳 | 人 件 費         | 1,442,140  | 1,499,531  | 1,539,145  | 1,554,372         | 1,633,047  |
|                                      | 物 件 費         | 138,085    | 137,503    | 137,312    | 161,598           | 149,934    |
|                                      | 維 持 補 修 費     | 11,793     | 10,986     | 11,227     | 49,900            | 8,102      |
|                                      | 扶 助 費         | 25,490     | 25,490     | 25,490     | 25,490            | 25,490     |
|                                      | 補 助 費 等       | 69,196     | 69,369     | 67,502     | 66,816            | 62,831     |
| 小<br>計                               | 小 計           | 1,686,704  | 1,742,879  | 1,780,676  | 1,858,176         | 1,879,404  |
|                                      | 投 資 的 経 費     | 261,824    | 50,000     | 80,000     | 6,400             | 673,900    |
| 消<br>防<br>費<br>の<br>財<br>源<br>内<br>訳 | 国 庫 支 出 金     | 14,635     | 10,514     | 25,231     | 0                 | 686        |
|                                      | 府 庫 支 出 金     | 6,354      | 5,449      | 4,978      | 5,224             | 5,263      |
|                                      | 使 用 料 ・ 手 数 料 | 4,839      | 5,731      | 5,803      | 3,629             | 2,947      |
|                                      | 寄 付 金         | —          | —          | 4,472      | —                 | —          |
|                                      | 諸 収 入         | 3,345      | 3,262      | 3,529      | 2,868             | 2,616      |
|                                      | 地 方 債         | 255,500    | 54,100     | 71,700     | 23,000            | 597,100    |
|                                      | 税 等           | 1,663,855  | 1,713,823  | 1,744,763  | 1,829,855         | 1,944,692  |

# 決算状況

(単位：千円)

| 年度                |        | 平成27年度                              | 平成28年度                                     | 平成29年度                          | 平成30年度                          | 平成31年度<br>(令和元年度) |
|-------------------|--------|-------------------------------------|--|---------------------------------|---------------------------------|-------------------|
| 項目                |        |                                     |  |                                 |                                 |                   |
| 一般会計              |        | 76,760,781                          | 74,107,912                                 | 75,990,840                      | 76,028,751                      | 74,222,864        |
| 消防費               |        | 2,088,378                           | 2,037,561                                  | 1,786,325                       | 1,888,610                       | 1,898,120         |
| 内<br>訳            | 常備消防費  | 1,663,889                           | 1,491,209                                  | 1,564,344                       | 1,616,025                       | 1,627,268         |
|                   | 非常備消防費 | 5,121                               | 4,830                                      | 4,720                           | 5,700                           | 5,313             |
|                   | 消防施設費  | 160,209                             | 495,401                                    | 175,238                         | 205,343                         | 217,270           |
|                   | 水防費    | 22,217                              | 22,622                                     | 22,413                          | 23,371                          | 20,231            |
|                   | 災害対策費  | 236,943                             | 23,497                                     | 19,607                          | 38,169                          | 28,041            |
| 基準財政需要額<br>(A)    |        | 2,217,569                           | 2,164,504                                  | 2,151,836                       | 2,145,226                       | 2,143,022         |
| 消防費の決算額<br>(普通会計) |        | 1,879,836                           | 2,021,159                                  | 1,727,419                       | 1,817,629                       | 1,829,717         |
| 一般財源充当額<br>(B)    |        | 1,614,478                           | 1,634,524                                  | 1,653,177                       | 1,706,440                       | 1,706,192         |
| 充当率<br>(B) / (A)  |        | 0.73                                | 0.76                                       | 0.77                            | 0.80                            | 0.80              |
| 主な事業              |        | 岸城分署建て<br>替え(平成27<br>年・28年継続事<br>業) | 災害対応特殊高<br>規格救急自動車<br>1台<br>高規格救急自動<br>車1台 | 災害対応特殊消<br>防ポンプ自動車<br>(CD-I型)1台 | 災害対応特殊消<br>防ポンプ自動車<br>(CD-I型)1台 |                   |

# 人口、世帯数に対する消防費

各年4月1日時点

| 年度           |  | 平成27年度  | 平成28年度  | 平成29年度  | 平成30年度  | 平成31年度<br>(令和元年度) |
|--------------|--|---------|---------|---------|---------|-------------------|
| 項目           |  |         |         |         |         |                   |
| 人口<br>(人)    |  | 199,753 | 198,833 | 197,629 | 196,331 | 194,952           |
| 1人当り<br>(円)  |  | 10,455  | 10,248  | 9,039   | 9,620   | 9,736             |
| 世帯数<br>(世帯)  |  | 85,630  | 86,200  | 86,567  | 86,923  | 87,467            |
| 1世帯当り<br>(円) |  | 24,388  | 23,638  | 20,635  | 21,727  | 21,701            |

# 岸和田市の消防力

(令和3年4月1日現在)

| 区 分    |         | 整備指針に示されている数             | 現 有 数   | 不 足 数   | 充 足 率<br>(%) |     |
|--------|---------|--------------------------|---------|---------|--------------|-----|
| 施<br>設 | 署 所     | 6                        | 6       | 0       | 100          |     |
|        | 主 力     | 消 防 ポ ン プ 自 動 車          | 9       | 7       | 2            | 78  |
|        |         | は し ご 自 動 車              | 1       | 2       | △1           | 200 |
|        | 機 械     | 化 学 車                    | 1       | 1       | 0            | 100 |
|        |         | 救 急 自 動 車                | 7       | 5       | 2            | 71  |
|        |         | 救 助 工 作 車                | 1       | 1       | 0            | 100 |
|        |         | 消 防 艇<br>(南ブロック消防相互応援協定) | —       | —       | —            | —   |
|        |         | 特 殊 車 両                  | —       | 5       | —            | —   |
| 合 計    |         | 19                       | 21      | 3       |              |     |
| 人 員    | 署 所 要 員 | 指 揮 隊                    | 9       | 8       | 1            | 89  |
|        |         | 調 査 隊                    | —       | 2 (1)   | —            | —   |
|        |         | 消 防 隊                    | 136     | 66 (1)  | 69           | 49  |
|        |         | 救 助 隊                    | 15      | 14      | 1            | 93  |
|        |         | は し ご 隊<br>(消防隊・救助隊乗換運用) | —       | —       | —            | —   |
|        |         | 化 学 車 隊<br>(消防隊乗換運用)     | —       | —       | —            | —   |
|        |         | 救 急 隊                    | 64      | 48      | 16           | 75  |
|        |         | 小 計                      | 224     | 138 (2) | 87           |     |
| 員      | 通 信 要 員 | 10                       | 7 (5)   | 3       | 70           |     |
|        | 庶 務 要 員 | —                        | 23 (2)  | —       | —            |     |
|        | 予 防 要 員 | 予 防 事 務 要 員              | 38      | 9       | 29           | 24  |
|        |         | 保 安 事 務 要 員              | 4       | 3       | 1            | 75  |
|        | 小 計     | 52                       | 42 (7)  | 33      |              |     |
| 合 計    |         | 276                      | 180 (9) | 120     |              |     |

※ ( )内は、再任用職員数  
現有数には含まない

# 消防車両一覧表

| 所属     | 登録番号          | 車名            | 年式      | 型式           | 馬力<br>(PS) | 放水量<br>(m <sup>3</sup> /分) |
|--------|---------------|---------------|---------|--------------|------------|----------------------------|
| 消防本部   | 和泉 502 ね 2576 | 司令車           | 平成 27 年 | DBA-ZC72S    | 91         |                            |
|        | 和泉 880 あ 1001 | パトロール車        | 平成 22 年 | EBD-S321V    | 53         |                            |
|        | 和泉 800 す 292  | 広報車           | 平成 17 年 | CBF-TRH200V  | 120        |                            |
|        | 和泉 480 つ 4894 | 事務連絡車         | 平成 29 年 | EBD-S321V    | 53         |                            |
|        | 和泉 536 ち 70   | 人員搬送車         | 平成 30 年 | DAA-ZWR80G   | 99         |                            |
|        | 和泉 880 あ 2232 | 警備活動車         | 平成 30 年 | EBD-S321V    | 53         |                            |
| 消 署    | 和泉 800 す 873  | ポンプ車(水槽付CD-I) | 平成 17 年 | PD-XZU378M   | 150        | 2.20                       |
|        | 和泉 830 さ 1608 | はしご車(15m級)    | 平成 28 年 | LDB-FE7JGAA  | 220        | 2.20                       |
|        | 和泉 833 は 119  | 救助工作車         | 平成 24 年 | SDG-GX7JGAA改 | 220        |                            |
|        | 和泉 800 は 1089 | はしご車(40m級)    | 平成 24 年 | LDG-PR1APBF  | 380        |                            |
|        | 和泉 833 も 119  | 高規格救急車        | 平成 25 年 | CBF-TRH226S  | 151        |                            |
|        | 和泉 830 さ 1611 | 高規格救急車        | 平成 28 年 | CBF-TRH226S  | 151        |                            |
|        | 和泉 833 ふ 119  | 非常用高規格救急車     | 平成 24 年 | CBF-TRH226S  | 151        |                            |
|        | 和泉 800 す 6072 | 指揮車           | 平成 25 年 | CBF-TRH226K  | 151        |                            |
|        | 和泉 830 す 2102 | 署活動車          | 令和 3 年  | CBF-VNM20    | 109        |                            |
|        | 和泉 880 あ 2556 | 支援車           | 令和 3 年  | 3BD-S321V    | 53         |                            |
|        | 和泉 800 す 4055 | 資機材搬送車        | 平成 21 年 | ABF-TRY230   | 150        |                            |
|        | 和泉 830 そ 1803 | ポンプ車(水槽付CD-I) | 平成 30 年 | TKG-XZU685M  | 150        | 2.20                       |
| 防 署    | 和泉 800 す 5122 | ポンプ車(水槽付CD-I) | 平成 23 年 | SKG-XZU640M  | 150        | 2.20                       |
|        | 和泉 833 ひ 119  | 化学車           | 平成 24 年 | SDG-GX7JGAA改 | 220        | 3.48                       |
|        | 和泉 830 さ 1903 | 高規格救急車        | 平成 31 年 | CBF-TRH226S  | 151        |                            |
|        | 和泉 833 の 119  | 非常用高規格救急車     | 平成 24 年 | CBF-TRH226S  | 151        |                            |
| 春木分署   | 和泉 800 す 3489 | ポンプ車(水槽付CD-I) | 平成 20 年 | BDG-XZU304E  | 150        | 2.20                       |
|        | 和泉 830 さ 1701 | 高規格救急車        | 平成 29 年 | CBF-TRH226S  | 151        |                            |
| 山直分署   | 和泉 833 め 119  | ポンプ車(水槽付CD-I) | 平成 25 年 | TKG-XZU640M  | 150        | 2.20                       |
|        | 和泉 800 さ 9403 | ポンプ車          | 平成 16 年 | PD-XZU378M   | 150        | 2.20                       |
|        | 和泉 830 ち 2003 | 高規格救急車        | 令和 2 年  | CBF-TRH226S  | 151        |                            |
| 八木出張所  | 和泉 834 た 119  | ポンプ車(水槽付CD-I) | 平成 27 年 | TKG-XZU685M  | 150        | 2.20                       |
|        |               |               |         |              |            |                            |
|        |               |               |         |              |            |                            |
| 東葛城出張所 | 和泉 830 す 1902 | ポンプ車(水槽付CD-I) | 平成 31 年 | TKG-XZU685   | 150        | 2.20                       |
|        |               |               |         |              |            |                            |
|        |               |               |         |              |            |                            |

(令和3年4月1日)

| 排気量<br>(CC) | 長さ<br>(mm) | 幅<br>(mm) | 高さ<br>(mm) | 乗車定員<br>(人) | 車両重量<br>(kg) | 車両総重量<br>(kg) | 購入年月     |
|-------------|------------|-----------|------------|-------------|--------------|---------------|----------|
| 1,240       | 3,850      | 1,690     | 1,510      | 5           | 980          | 1,255         | 平成27年10月 |
| 650         | 3,390      | 1,470     | 1,960      | 4           | 910          | 1,380         | 平成22年10月 |
| 1,990       | 4,690      | 1,690     | 2,200      | 9           | 1,780        | 2,775         | 平成17年7月  |
| 650         | 3,390      | 1,470     | 1,960      | 4           | 900          | 1,270         | 平成29年6月  |
| 1,790       | 4,690      | 1,690     | 1,820      | 7           | 1,610        | 1,995         | 平成30年5月  |
| 650         | 3,390      | 1,470     | 1,940      | 4           | 940          | 1,400         | 平成30年12月 |
| 4,000       | 5,710      | 1,900     | 2,740      | 6           | 4,850        | 6,080         | 平成17年12月 |
| 6,400       | 7,500      | 2,330     | 3,020      | 6           | 11,670       | 12,900        | 平成28年8月  |
| 6,400       | 7,800      | 2,300     | 3,170      | 6           | 11,640       | 11,970        | 平成24年11月 |
| 8,860       | 10,620     | 2,490     | 3,500      | 6           | 19,700       | 20,300        | 平成24年1月  |
| 2,690       | 5,620      | 1,890     | 2,490      | 7           | 2,790        | 3,175         | 平成25年11月 |
| 2,690       | 5,650      | 1,890     | 2,490      | 7           | 2,840        | 3,225         | 平成28年11月 |
| 2,690       | 5,620      | 1,900     | 2,490      | 7           | 2,830        | 3,215         | 平成24年11月 |
| 2,690       | 5,380      | 1,880     | 2,450      | 8           | 2,490        | 2,930         | 平成25年10月 |
| 1,590       | 4,410      | 1,690     | 1,990      | 5           | 1,450        | 2,025         | 令和3年3月   |
| 650         | 3,390      | 1,470     | 1,920      | 4           | 250          | 1,390         | 令和3年1月   |
| 1,990       | 4,770      | 1,690     | 2,150      | 3           | 1,940        | 3,605         | 平成21年11月 |
| 4,000       | 5,770      | 1,920     | 3,050      | 5           | 5,970        | 6,845         | 平成30年3月  |
| 4,000       | 5,670      | 1,880     | 2,920      | 5           | 4,980        | 6,155         | 平成23年12月 |
| 6,400       | 7,500      | 2,400     | 3,000      | 6           | 8,790        | 10,930        | 平成24年11月 |
| 2,690       | 5,650      | 1,890     | 2,490      | 7           | 2,840        | 3,225         | 平成31年3月  |
| 2,690       | 5,620      | 1,890     | 2,490      | 7           | 2,780        | 3,165         | 平成24年3月  |
| 4,000       | 5,210      | 1,900     | 2,550      | 5           | 4,810        | 5,985         | 平成20年11月 |
| 2,690       | 5,650      | 1,890     | 2,490      | 7           | 2,810        | 3,195         | 平成29年1月  |
|             |            |           |            |             |              |               |          |
| 4,000       | 5,990      | 1,920     | 3,080      | 5           | 5,940        | 6,815         | 平成25年11月 |
| 4,000       | 5,800      | 1,880     | 2,770      | 6           | 4,910        | 5,240         | 平成16年12月 |
| 2,690       | 5,650      | 1,890     | 2,490      | 7           | 2,830        | 3,215         | 令和2年3月   |
|             |            |           |            |             |              |               |          |
| 4,000       | 5,730      | 1,920     | 3,040      | 5           | 6,000        | 6,875         | 平成27年3月  |
|             |            |           |            |             |              |               |          |
|             |            |           |            |             |              |               |          |
| 4,000       | 5,770      | 1,900     | 2,750      | 5           | 6,060        | 6,935         | 平成31年2月  |
|             |            |           |            |             |              |               |          |
|             |            |           |            |             |              |               |          |

## 消防車両の配置

(令和3年4月1日)

| 種別        | 署所別        | 本部 | 本署 | 分署 |    |    | 出張所 |     | 計  |
|-----------|------------|----|----|----|----|----|-----|-----|----|
|           |            |    |    | 岸城 | 春木 | 山直 | 八木  | 東葛城 |    |
| 消防車両      | はしご車(40m級) |    | 1  |    |    |    |     |     | 1  |
|           | はしご車(15m級) |    | 1  |    |    |    |     |     | 1  |
|           | ポンプ車       |    | 2  | 1  | 1  | 1  | 1   | 1   | 7  |
|           | 化学車        |    |    | 1  |    |    |     |     | 1  |
|           | 救助工作車      |    | 1  |    |    |    |     |     | 1  |
|           | 非常用ポンプ車    |    |    |    |    | 1  |     |     | 1  |
| 高規格救急車    |            |    | 2  | 1  | 1  | 1  |     |     | 5  |
| 非常用高規格救急車 |            |    | 1  | 1  |    |    |     |     | 2  |
| 指揮車       |            |    | 1  |    |    |    |     |     | 1  |
| その他の車両    | パトロール車     | 1  |    |    |    |    |     |     | 1  |
|           | 広報車        | 1  |    |    |    |    |     |     | 1  |
|           | 警備活動車      | 1  |    |    |    |    |     |     | 1  |
|           | 事務連絡車      | 2  |    |    |    |    |     |     | 2  |
|           | 乗用車        | 1  |    |    |    |    |     |     | 1  |
|           | 資機材搬送車     |    | 1  |    |    |    |     |     | 1  |
|           | 署活動車       |    | 1  |    |    |    |     |     | 1  |
|           | 支援車        |    | 1  |    |    |    |     |     | 1  |
| 合計        |            | 6  | 12 | 4  | 2  | 3  | 1   | 1   | 29 |
| 小型動力ポンプ   |            |    | 17 |    |    | 1  |     | 2   | 20 |

## 消防車両の整備状況

(令和2年度中)

| 区分          | 台数等 | 概要                |
|-------------|-----|-------------------|
| 車両修繕 (件)    | 50  | 車両の修繕             |
| 機器等修繕 (件)   | 7   | 積載機器や装備品等の修繕、整備   |
| 車検 (台)      | 14  | 車検                |
| 法定点検 (件)    | 40  | 車検以外の法定点検         |
| 部品・消耗品等 (件) | 19  | 車両に係る部品調達・消耗品の購入等 |

## 令和2年度職員教養実施状況

| 派遣先等                                 | 教育・研修名等              | 対象                  | 回数(回) | 人数(人) |   |
|--------------------------------------|----------------------|---------------------|-------|-------|---|
| 消防大学校                                | 幹部科                  | 消防司令                | 1     | 1     |   |
| 大阪府立<br>消防学校<br><br>高度専門教育<br>訓練センター | 初任教育                 | 消防士                 | 2     | 5     |   |
|                                      | 初級幹部科                |                     | 中止    | 中止    |   |
|                                      | 中級幹部科                | 消防司令補               | 1     | 2     |   |
|                                      | 上級幹部科                | 消防司令長 消防司令          | 1     | 2     |   |
|                                      | 救助科                  | 消防士                 | 1     | 2     |   |
|                                      | はしご車技術講習             |                     | 中止    | 中止    |   |
|                                      | 火災調査科                | 消防司令 消防司令補          | 1     | 4     |   |
|                                      | 防火査察課程               | 消防士長 消防士            | 1     | 2     |   |
|                                      | 危険物課程                | 消防士長 消防士            | 1     | 2     |   |
|                                      | 消防用設備課程              | 消防司令補 消防士           | 1     | 2     |   |
|                                      | 警防科                  | 消防士長                | 1     | 2     |   |
|                                      | 通信指令研修               |                     | 中止    | 中止    |   |
|                                      | 特殊災害研修               | 消防司令補               | 1     | 1     |   |
|                                      | 体育指導員研修              | 消防士長                | 1     | 1     |   |
|                                      | 消火技術指導者研修            | 消防司令補               | 1     | 2     |   |
|                                      | 上級救助研修               | 消防士長                | 1     | 1     |   |
| 救急関係                                 | 救急救命士養成課程            | 消防士長 消防士            | 1     | 2     |   |
|                                      | 救急救命士再教育病院研修         | 消防司令 消防司令補 消防士長 消防士 | 27    | 27    |   |
|                                      | 救急救命士管内病院研修          | 消防司令 消防司令補 消防士長 消防士 | 48    | 144   |   |
|                                      | 泉教会症例検討会             | 消防司令補 消防士長          | 1     | 4     |   |
|                                      | 近畿救急医学研究会救急救命士集中講義教育 | 消防士長                | 1     | 4     |   |
|                                      | その他救急研修・講習会          | 消防司令 消防司令補 消防士長 消防士 | 10    | 260   |   |
| 受託研修                                 | 堺市消防局指揮受託研修          |                     | 中止    | 中止    |   |
|                                      | 堺市消防局特別高度救助隊受託研修     | 消防司令                | 1     | 1     |   |
|                                      | 大阪市消防局指揮受託研修         | 消防司令                | 1     | 1     |   |
|                                      | 大阪市消防局火災調査受託研修       |                     | 中止    | 中止    |   |
|                                      | 大阪市消防局救助隊電気災害受託研修Ⅱ   |                     | 中止    | 中止    |   |
|                                      | 大阪市消防局指令情報センター実務研修   | 消防士長 消防士            | 2     | 2     |   |
|                                      | 大阪市消防局方面隊実務研修        |                     | 中止    | 中止    |   |
| その他                                  | 安全運転管理者法定講習          | 消防司令長               | 2     | 2     |   |
| 市役所                                  | 人権問題研修               | 管理職員                | 2     | 3     |   |
| 部内教養                                 | 機関講習                 | 普通 準中型              | 消防士   | 113   | 5 |
|                                      |                      | 中型以上                | 消防士   | 29    | 3 |

※機関講習のみ、人数に対しての延べ回数を計上

