

立面图 S. 1:100

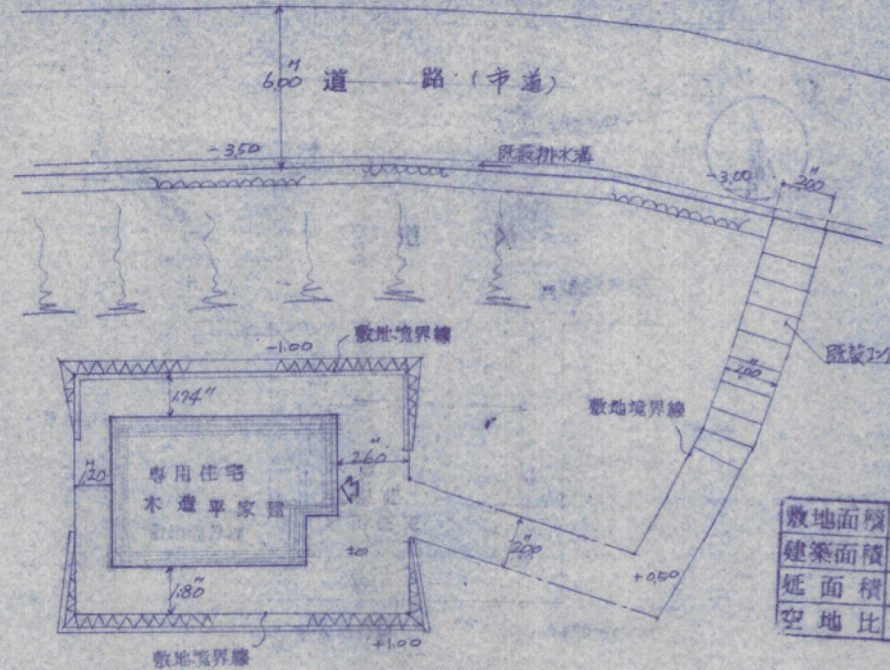

配置图 S. 1:200

| | | |
|------|-------|----------------|
| 敷地面積 | 151 | M ² |
| 建築面積 | 43.06 | |
| 延面積 | 43.06 | |
| 空地比 | 28.5% | |

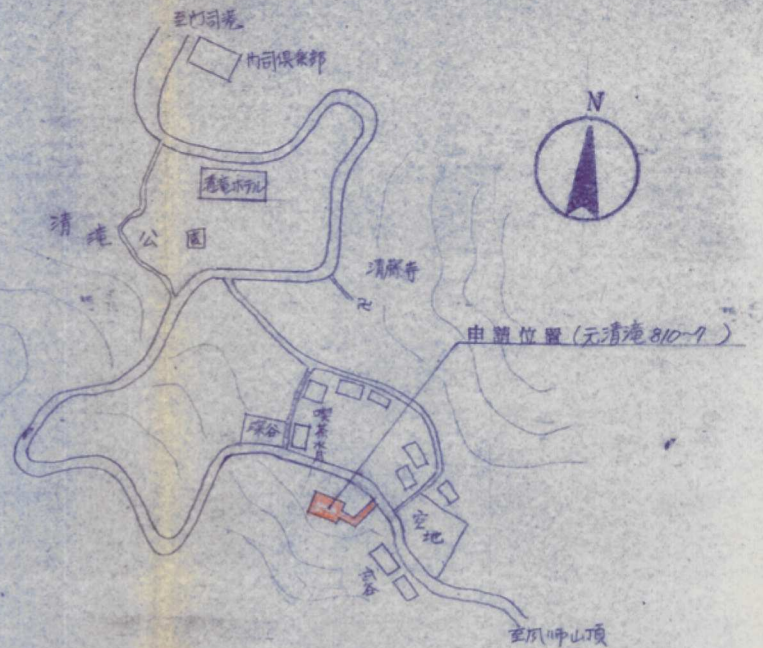

附近見取図

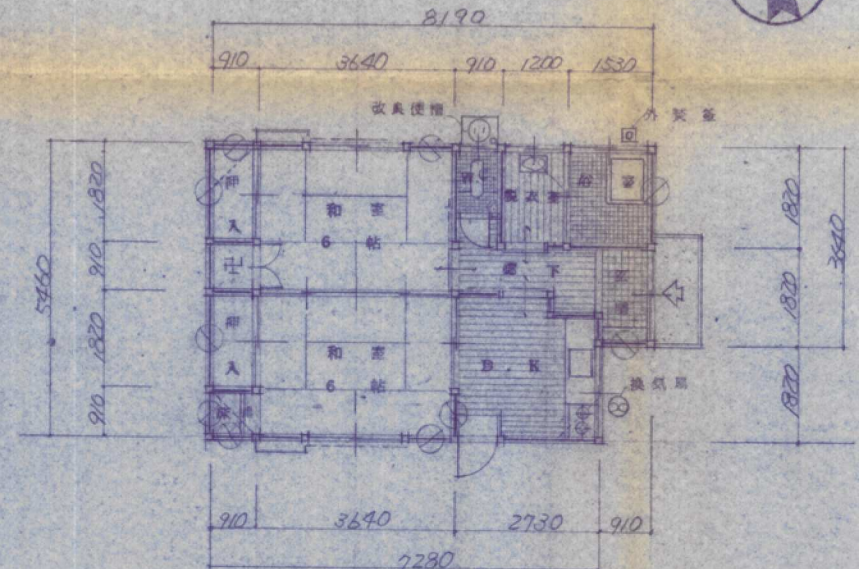

平面図 S. 1:100

| | |
|--------|--|
| 床面積計算 | $5.46 \times 7.28 + 0.91 \times 3.64 = 43.06 \text{ M}^2$ |
| 壁面延計算 | |
| 表2 | $43.06 \times 0.15 = 6.46 \text{ M}^2$ |
| 表3方向 | $3.6 \times 5.46 \times 0.3 = 5.90 \text{ M}^2$ |
| Y方向 | $4.2 \times 7.28 + 3.8 \times 0.91 \times 0.3 = 10.21 \text{ M}^2$ |
| 施工値X方向 | $4.55 \times 1.5 = 6.82 > 6.46 \text{ O.K.}$ |
| Y方向 | $7.28 \times 1.5 = 10.92 > 10.21 \text{ O.K.}$ |

| | |
|-----------|------------|
| D.K.室内仕上表 | |
| 天井 | 石膏板・木目調 |
| 壁 | 7号紙・セメント |
| 床 | 全上・一部タイル張り |
| 床力 | 7号紙・張り |

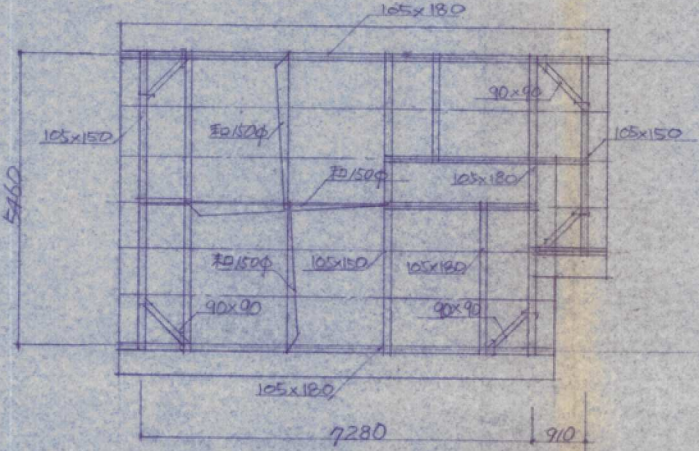

小屋伏図 S. 1:100

| | |
|------|-------------|
| 凡例 | |
| 火打土台 | 90x45 |
| 柱筋通 | 105x105x1/3 |

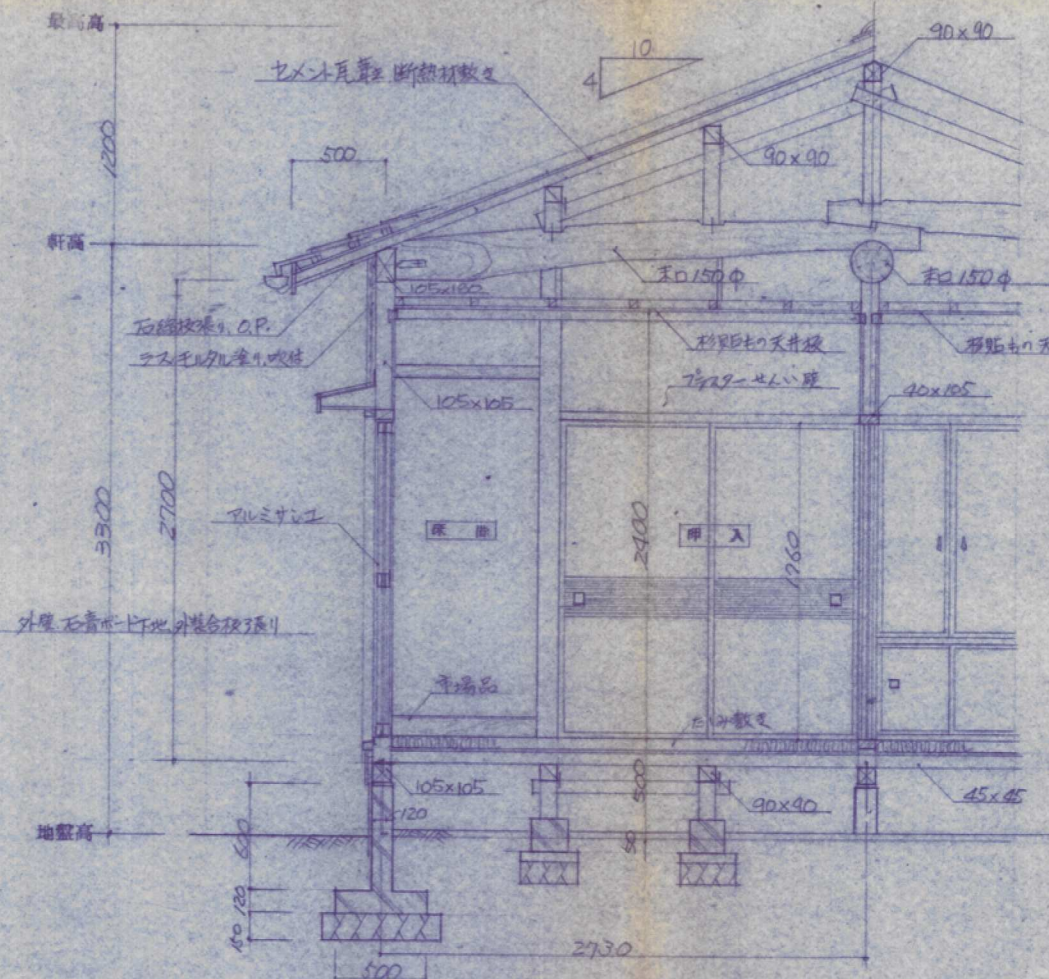

断面図 S. 1:30

| | |
|------------------|----------------------------|
| 工事名称 | 岩井邸新築工事 |
| 工事場所 | 北九州市門司区元清庵 810-7 |
| 図号 | 縮 1:30 1:100 尺 1:200 |
| 昭和54年11月 | |
| 北九州市門司区広石1丁目1番9号 | |
| 松田1級建築士事務所 | |
| 1級建築士(登録第34092号) | |
| 松田 一夫 | |