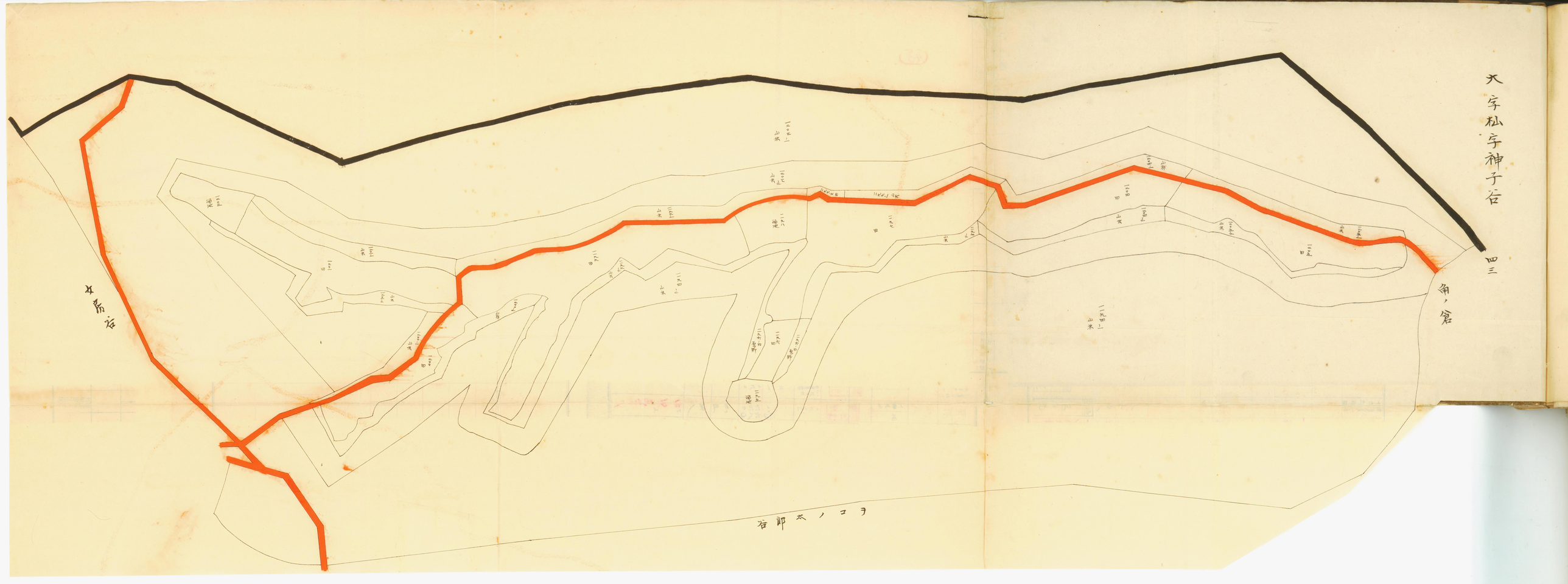
大字松字神子谷
四三
角ノ倉
本倉谷
ヒコノ太郎谷