

令和4年度(2022年度)版

熊 本 県 税 務 統 計 書

熊 本 県 税 務 課

目 次

第 1 県税の概況	1
1. 主要税目別調定状況の概要	2
2. 令和 4 年度税制改正の動向	3
3. 平成 17 年度から導入した税について	4
第 2 税務機構等に関する調	6
4. 熊本県税務機構図	7
5. 県央広域本部税務部等所在地・管轄区域一覧	8
6. 税務職員数一覧表	10
7. 税務職員数推移調	11
第 3 県財政に関する調	12
8. 令和 4 年度財政内訳（一般会計決算額）	13
9. 歳入構成比の変遷	13
10. 令和 4 年度歳入歳出決算額調（一般会計）	14
11. 県歳入歳出決算額累年比較（一般会計）	16
(1) 歳入	16
(2) 歳出	18
第 4 県税の調定収入等に関する調	20
12. 令和 4 年度県税調定額の内訳（現年度）	21
13. 令和 4 年度県税調定収入等調（税目別）	22
14. 県税収入の変遷	24
15. 県税税目別調定収入額累年比較	26
16. 令和 4 年度県税徴収段階別に関する調（税目別）	36
17. 令和 4 年度県税滞納繰越額に関する調（税目別）	40
18. 令和 4 年度県税不納欠損額調	42
19. 令和 4 年度県税滞納処分の停止状況調	44
20. 令和 4 年度差押財産の整理状況調	46
21. 令和 4 年度過誤納金及び還付加算金に関する調	48
22. 令和 4 年度税外収入額表	50
第 5 課税状況等に関する調	53
23. 個人県民税に関する調	54
(1) 所管別	54
(2) 市町村別	56
24. 法人の県民税に関する調	58
25. 利子割額に関する調	59
26. 利子割の特別徴収義務者等に関する調	60
27. 個人の事業税に関する調	62
(1) 種別所得金額に関する調	62
(2) 分割個人の所得金額に関する調	66
(3) 所得階層別に関する調	66

(4) 事業専従者に関する調	67
28. 法人の事業税に関する調	70
(1) 事業税額等に関する調	70
(2) 所得階層別に関する調	72
(3) 資本金別法人数に関する調	72
(4) 非課税事業に関する調	74
(5) 分割法人に関する調	76
29. 地方消費税に関する調	79
30. 不動産取得税に関する調	80
(1) 年次別調定額一覧表	80
(2) 家屋の価格段階別に関する調	81
(3) 土地の価格段階別に関する調	83
31. 県たばこ税に関する調	84
32. ゴルフ場利用税に関する調	84
33. 自動車税種別割に関する調	85
(参考) 自動車台数の推移 (賦課期日現在)	90
34. 軽油引取税に関する調	91
35. 免税証交付状況に関する調 (業種別)	92
36. 鉦区税に関する調	93
37. 狩猟税に関する調	94
38. 自動車税環境性能割に関する調	96
(1) 新車に関する調	96
(2) 中古車に関する調	97
(3) 取得価額段階別に関する調	98
39. 産業廃棄物税に関する調	102
第6 徴税費に関する調	103
40. 徴税費に関する調	104
第7 参考資料	105
41. 令和4年度個人県民税配当割の市町村交付金に関する調	106
42. 令和4年度個人県民税株式等譲渡所得割の市町村交付金に関する調	107
43. 令和4年度県民税利子割の市町村交付金に関する調	108
44. 令和4年度地方消費税の市町村交付金に関する調	109
45. 令和4年度ゴルフ場利用税の市町村交付金に関する調	110
46. 令和4年度自動車税環境性能割の市町村交付金に関する調	111
47. 令和4年度軽油引取税の指定市交付金に関する調	112
48. 令和4年度法人事業税の市町村交付金に関する調	113
49. 県民一人当たり税負担額	114
50. 租税負担額調	116
(1) 全国	116
(2) 熊本県	116
51. 争訟に関する調	118
(1) 不服申立件数及び処理状況	118

(2) 訴訟に関する調	118
52. 熊本県税特別措置条例による県税の課税免除額調	119
53. 令和4年度都道府県税決算（見込）額調	120
54. 経済動向と県税収入年度別比較	128
55. 熊本県租税教育のあゆみ	130
56. 市町村別自動車保有台数（軽自動車を除く）	134

第1 県税の概況

1 主要税目別調定状況の概要

令和4年度の県税調定額(現年度分)は、1,693億49百万円、対前年度比101.2%で19億円余りの増となった。これを税目別にみると、法人県民税(106.8%)、法人事業税(111.8%)、県たばこ税(106.6%)、自動車税環境性能割(138.4%)等の税目で前年度を上回り、県民税利子割(50.7%)、地方消費税(88.1%)等の税目が前年度を下回っている。

(1) 個人県民税

均等割及び所得割は増加したが、配当割及び株式等譲渡所得割の減少により、対前年度比100.2%と横ばいで推移した。

(2) 法人県民税

半導体産業をはじめとした製造業の活発化等により、対前年度比106.8%と上回った。

(3) 県民税利子割

銀行預金利子の減により、対前年度比50.7%と下回った。

(4) 個人事業税

料理・飲食店業における感染拡大防止対策協力金等による所得増加により、対前年度比103.0%と上回った。

(5) 法人事業税

半導体産業をはじめとした製造業の活発化による所得増加により、対前年度比111.8%と上回った。

(6) 地方消費税

申告に伴う還付の増加に伴い、対前年度比88.1%と下回った。

(7) 不動産取得税

住宅投資や設備投資の回復による増により、対前年度比102.9%と上回った。

(8) 県たばこ税

たばこの売渡本数の増により、対前年度比106.6%と上回った。

(9) ゴルフ場利用税

ゴルフ場利用者数の増加により、対前年度比103.3%と上回った。

(10) 自動車税種別割

半導体不足による自動車使用の長期化に伴い、対前年度比101.1%と上回った。

(11) 自動車税環境性能割

臨時的軽減措置(減税)の終了(R3.12月)に伴う増により、対前年度比138.4%と上回った。

(12) 軽油引取税

軽油の販売量は逡減傾向にあるものの令和2年7月豪雨に係る復興需要等により、対前年度比100.3%と横ばいで推移した。

2 令和4年度税制改正の動向

令和4年度税制改正での県税に関する主な改正点は、次のとおりです。

1. 法人事業税の見直し

【大法人に対する所得割の軽減税率の見直し】

外形標準課税対象法人（資本金1億円超の法人）の法人事業税所得割について、

- ・年800万円以下の所得に係る軽減税率が廃止されました。
- ・標準税率が1.0%となりました。

【参考】法人事業税所得割の税率

(注) 括弧内は特別法人事業税相当分を含む税率。
※ 令和4年4月1日以後に開始する事業年度から適用。

	所得区分		
	800万円超の金額	400万円超 800万円以下の金額	400万円以下の金額
改正前	1.0% (3.6%)	0.7% (2.52%)	0.4% (1.44%)
改正後	1.0% (3.6%)		

【ガス供給業に係る法人事業税の収入金額課税の見直し】

ガス供給業について、令和4年の導管部門の法的分離、他のエネルギーとの競合や新規参入の状況とその見通し、行政サービスの受益に応じた負担の観点等を考慮の上、課税方式の見直しが行われました。

1. 見直しの対象

- 製造・小売事業に係る課税方式を見直し。

2. 課税方式・税率

(1) 導管部門の法的分離の対象となる法人等

- 課税方式について、その4割を見直し、付加価値割及び資本割を組み入れる。
- 税率は以下のとおり(括弧書きは特別法人事業税分を除く税率。)

【改正前】 収入割1.3%(1.0%) → 【改正後】 収入割0.78%(0.48%)、付加価値割0.77%、資本割0.32%

※ 特別法人事業税の税率を以下のとおり見直し
(改正前) 基準法人収入割額の30% → (改正後) 基準法人収入割額の62.5%

(2) (1)以外の法人

- 他の一般の事業と同様とする。

【改正前】

収入割

➔

【改正後】

(1)の法人

付加価値割
資本割

収入割

収入割

(2)の法人(資本金1億円超)

付加価値割
資本割

所得割

所得割

※ 令和4年4月1日以後に開始する事業年度から適用。

2. 不動産取得税の特例措置の適用期限の延長

以下の特例措置について、適用期限が令和6年3月31日まで延長されました。

特例措置の内容	期限 (改正前)	期限 (改正後)
独立行政法人都市再生機構等が売り渡す新築住宅について、 住宅が新築された日から1年(本則6ヶ月)を経過して、使用又は譲渡が行われていない場合 においては、1年を経過した日において住宅の取得がなされたものとみなし、当該住宅の所有者を取得者として課税を行う特例。	R4.3.31	R6.3.31
土地取得の日から3年又は4年以内(本則2年以内)に、当該土地の上に特例適用住宅が新築された場合 、当該土地の取得に対して課する不動産取得税について減額及び徴収猶予を適用する特例。		
認定長期優良住宅である住宅の新築を行った場合の不動産取得税の課税標準の算定について、 1,300万円(本則1,200万円)を価格から控除 する特例。		

3 平成17年度から導入した税について

社会経済情勢の変化等が考えられることから、令和6年度を目途として、この条例の規定について検討を加え、その結果に基づいて必要な措置を講ずることとされています。

1 水とみどりの森づくり税

目的	水とみどりの森づくり税は、森林の現状を県民の皆様に御理解いただき、森林の持つ水源かん養、山地災害の防止などの公益的機能の維持増進を図るための税です。																				
課税方式	個人県民税及び法人県民税の均等割の超過課税(上乘せ)方式																				
納税義務者	県内に住所がある個人等と事業所等がある法人等で県民税均等割が課税されている方。																				
税率	<p>個人: 年額500円 個人県民税均等割額1,000円(標準税率)に上乘せします。</p> <p>法人: 法人県民税均等割(標準税率・年額)の5%相当額 平成17年4月1日以後に終了する事業年度から法人県民税均等割額(標準税率)に上乘せします。</p> <table border="1"> <thead> <tr> <th rowspan="2">資本金等の額の区分</th> <th colspan="2">法人県民税均等割額</th> </tr> <tr> <th>標準税率(年額)</th> <th>水とみどりの森づくり税(年額)</th> </tr> </thead> <tbody> <tr> <td>50億円超(保険業法に規定する相互会社以外の法人で資本金の額又は出資金の額を有しないもの及び均等割のみを課される公共法人等を除く。 から までにおいて同じ。)</td> <td>800,000円</td> <td>40,000円</td> </tr> <tr> <td>10億円超 50億円以下</td> <td>540,000円</td> <td>27,000円</td> </tr> <tr> <td>1億円超 10億円以下</td> <td>130,000円</td> <td>6,500円</td> </tr> <tr> <td>1千万円超 1億円以下</td> <td>50,000円</td> <td>2,500円</td> </tr> <tr> <td>上記以外の法人</td> <td>20,000円</td> <td>1,000円</td> </tr> </tbody> </table> <p>「資本金等の額」とは、法人が株主等から出資を受けた金額として法人税法施行令で定める額をいいます(保険業法に規定する相互会社にあつては、純資産額として地方税法施行令で定めるところにより算定した金額)。</p>	資本金等の額の区分	法人県民税均等割額		標準税率(年額)	水とみどりの森づくり税(年額)	50億円超(保険業法に規定する相互会社以外の法人で資本金の額又は出資金の額を有しないもの及び均等割のみを課される公共法人等を除く。 から までにおいて同じ。)	800,000円	40,000円	10億円超 50億円以下	540,000円	27,000円	1億円超 10億円以下	130,000円	6,500円	1千万円超 1億円以下	50,000円	2,500円	上記以外の法人	20,000円	1,000円
	資本金等の額の区分		法人県民税均等割額																		
標準税率(年額)		水とみどりの森づくり税(年額)																			
50億円超(保険業法に規定する相互会社以外の法人で資本金の額又は出資金の額を有しないもの及び均等割のみを課される公共法人等を除く。 から までにおいて同じ。)	800,000円	40,000円																			
10億円超 50億円以下	540,000円	27,000円																			
1億円超 10億円以下	130,000円	6,500円																			
1千万円超 1億円以下	50,000円	2,500円																			
上記以外の法人	20,000円	1,000円																			
納税方法	<p>個人: 市町村による普通徴収 給与所得者は事業主による特別徴収</p> <p>法人: 申告納付</p>																				
税の使いみち	<ul style="list-style-type: none"> ・ 水源涵養機能などを発揮するための森林づくり ・ 森林の重要性を伝え、森林を守り育てるための担い手の育成 ・ 森林と木材を活かした地域・景観づくり <p style="text-align: right;">など</p>																				

2 産業廃棄物税

循環型社会の形成に向け、産業廃棄物の排出の抑制及び再利用、再生利用その他適正な処理の促進に関する施策に要する費用に充てられる目的税です。

納める人

産業廃棄物の埋立処分を最終処分業者に委託した排出事業者・中間処理業者の方が負担する税金で、最終処分業者(特別徴収義務者)が県に代わって徴収し、県に納めます(申告納入)。

* 産業廃棄物の最終処分を市町村や一部事務組合が管理運営する一般廃棄物最終処分場において行う場合も含まれます。

事業者自ら排出した産業廃棄物を、自己設置の最終処分場に埋立処分する場合には、自ら県に納めることになります(申告納付)。

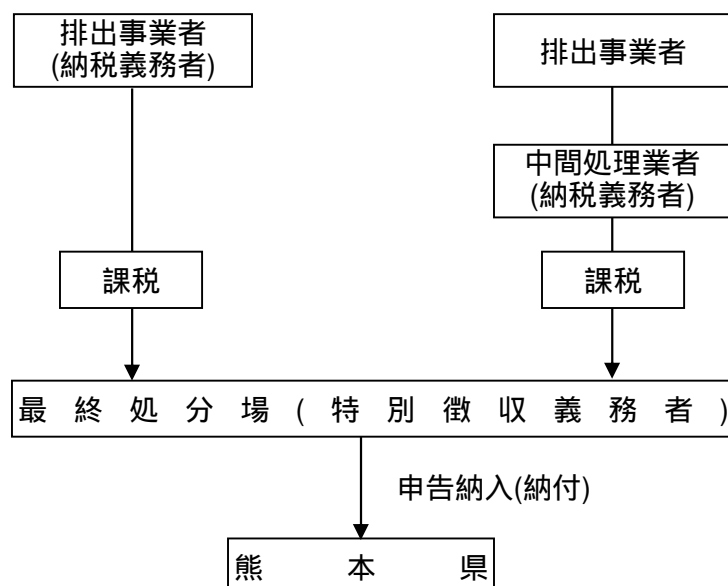

納める額

産業廃棄物1トンにつき1,000円

産業廃棄物の重量の測定が困難な場合は、換算係数で換算した重量となります。

申告と納税

年4回県に申告し、納めることになっています。

対象期間	申告納期限
1月1日から3月31日まで	4月末日
4月1日から6月30日まで	7月末日
7月1日から9月30日まで	10月末日
10月1日から12月31日まで	翌年1月末日

第2 税務機構等に関する調

4 熊本県税務機構図(令和4年(2022年)4月1日現在)

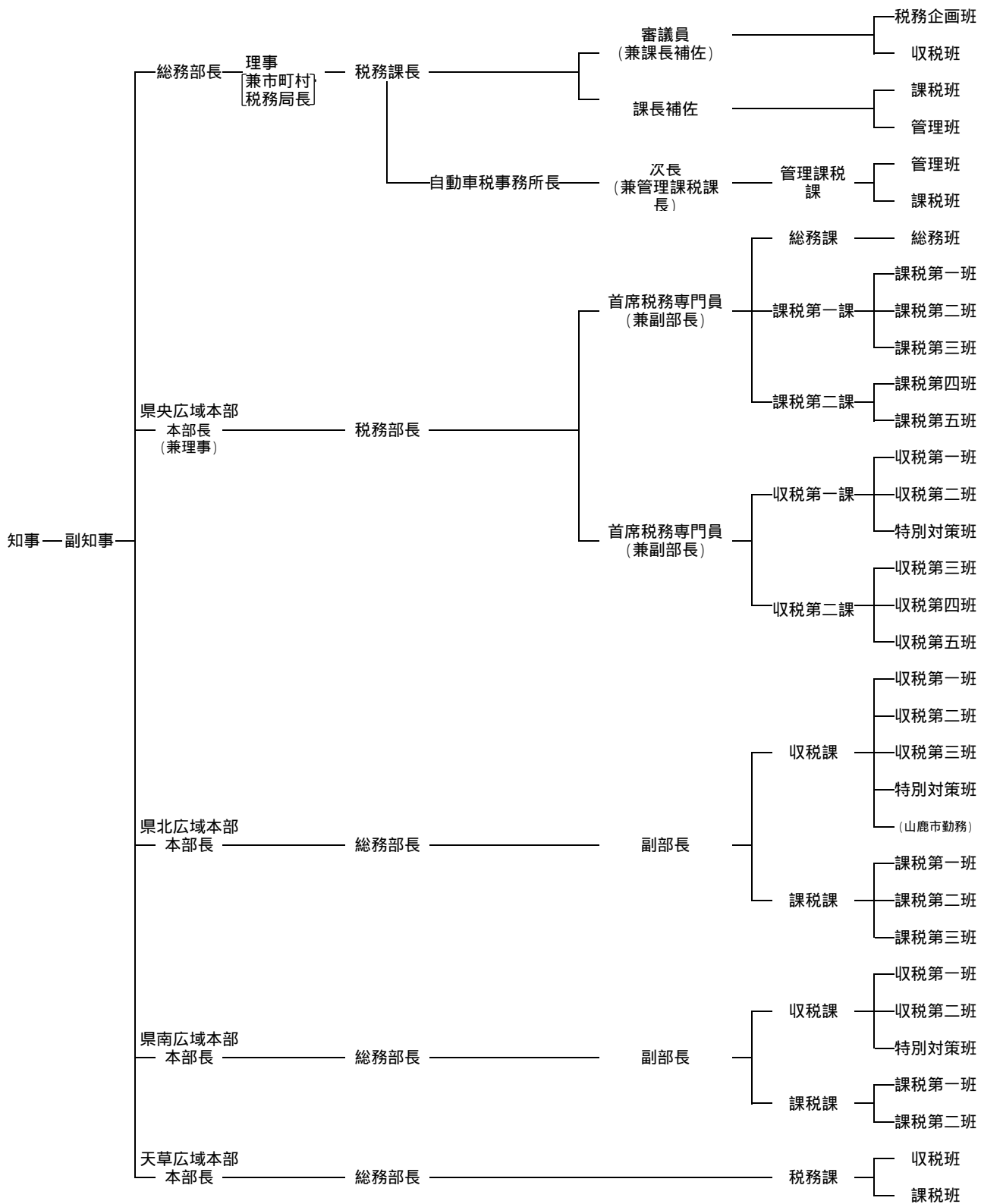

税務窓口のみ

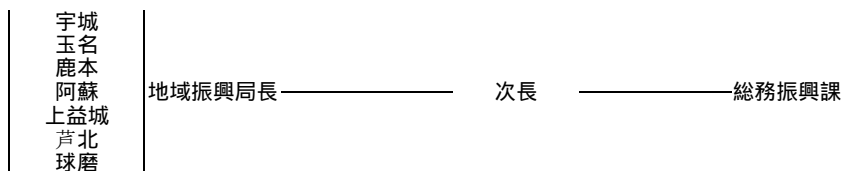

5 県央広域本部税務部等所在地・管轄区域一覧

名 称	所 在 地	管 轄 区 域	電 話 番 号
総務部 市町村・税務課	〒862-8570 熊本市中央区水前寺 6丁目18-1 (熊本県庁本館3階)		(096) 383-1111(代) 333-2098(税務企画班) 2099(収税班) 2100(課税班) 2101(管理班)
県央広域本部 税務部 収税第一課 収税第二課 課税第二課	〒862-8571 熊本市中央区水前寺 6丁目18-1 (熊本県庁新館1階)	熊本市 宇土市 宇城市 下益城郡 (美里町) 上益城郡 (御船町 嘉島町 益城町 甲佐町 山都町) 県下一円 (法人二税・県民税利子割・県民税配当割・県民税株式等譲渡所得割・地方消費税・県たばこ税・ゴルフ場利用税・鉾区税)	(096) 333-3200(代)
県北広域本部 総務部 収税課 総務部 課税課	〒861-1331 菊池市隈府1272-10	荒尾市 玉名市 山鹿市 菊池市 阿蘇市 合志市 玉名郡(玉東町 和水町 南関町 長洲町) 菊池郡 (大津町 菊陽町) 阿蘇郡 (南小国町 小国町 産山村 高森町 南阿蘇村 西原村)	(0968) 25-4272(収税課) 25-4124(課税課)
県南広域本部 総務部 収税課 総務部 課税課	〒866-8555 八代市西片町1660	八代市 人吉市 水俣市 八代郡 (氷川町) 芦北郡 (芦北町 津奈木町) 球磨郡 (錦町 あさぎり町 多良木町 湯前町 水上村 相良村 五木村 山江村 球磨村)	(0965) 33-2184(収税課) 33-3180(課税課)
天草広域本部 総務部 税務課	〒863-0013 天草市今釜新町3530	天草市 上天草市 天草郡 (苓北町)	(0969) 22-4370(収税班) 22-4239(課税班)
自動車税事務所	〒862-0901 熊本市東区東町 4丁目14-37	県下一円 (自動車種別割・環境性能割)	(096) 368-4020(代)
宇城地域振興局 総務 振興課	〒869-0532 宇城市松橋町久具 400-1	窓口のみ	(0964) 32-1330(直)
玉名地域振興局 総務 振興課	〒865-0016 玉名市岩崎1004-1	窓口のみ	(0968) 74-2133(直)

名 称	所 在 地	管 轄 区 域	電 話 番 号
鹿本地域振興局 総務振興課	〒861-0592 山鹿市山鹿978(山鹿 市役所内)	窓口のみ	(0968) 44-2132(直)
阿蘇地域振興局 総務振興課	〒869-2612 阿蘇市一の宮町宮地 2402	窓口のみ	(0967) 22-4527(直)
上益城地域振興局 総務振興課	〒861-3206 上益城郡御船町 辺田見396-1	窓口のみ	(096) 282-3419(直)
芦北地域振興局 総務振興課	〒869-5461 芦北郡芦北町芦北 2670	窓口のみ	(0966) 82-2317(直)
球磨地域振興局 総務振興課	〒868-8503 人吉市西間下町86-1	窓口のみ	(0966) 24-5793(直)

6 税 務 職 員 数 一 覧

(令和4年(2022年)4月1日現在)

広域本部等 区 分	本 庁	県 央	県 北	県 南	天 草	自動車税	計
課 長 ・ 所 長	1	1				1	3
審 議 員 ・ 首 席 税 務 専 門 員	1	2				1	4
課 長 補 佐 ・ 次 長 ・ 課 長	3	4	2	2			11
主 幹 (班 長) ・ 主 幹 兼 課 長	2			1	1		4
主 幹 ・ 主 幹 兼 班 長	2	12	7	7	2	5	35
班 長							
参 事	6	27	11	5	2	6	57
主 任 主 事 ・ 主 事	10	38 (2)	24	15 (1)	8	5	100 (3)
計	25	84 (2)	44	30 (1)	13	18	214 (3)
総 務 ・ 税 務 企 画	8	6	1	1	1	9	26
収 税	3	38	25	15 (1)	6		87 (1)
課 税	5	40 (2)	19	14	6	9	93 (2)
管 理	9						9
計	25	84 (2)	45	30 (1)	13	18	215 (3)

(注) ()外書は育休代替職員
 県北、県南、天草の総務部長は除く。

7 税務職員数推移調

(令和4年(2022年)4月1日現在)

振興局等	平成25年	平成26年	平成27年	平成28年	平成29年	平成30年	令和元年	令和2年	令和3年	令和4年
本 庁	22	22	21	20	19	19	21	25	24	25
県 央	88 (1)	91 (3)	89 (3)	94 (1)	91	87 (2)	96 (1)	87	86 (2)	84 (2)
県 北	47 (1)	49 (1)	48 (1)	48 (1)	48 (1)	46	47 (2)	46 (1)	45 (2)	45
県 南	30 (3)	29 (4)	29 (2)	29 (1)	32 (2)	29 (3)	31 (2)	33 (3)	30 (1)	30 (1)
天 草	13	13 (1)	13 (1)	13	13	13	13	12	13	13
自動車税	19	17	16	19	19	18	18	19 (1)	20 (1)	18
計	219 (5)	221 (9)	216 (7)	223 (3)	222 (3)	212 (5)	226 (5)	222 (5)	218 (6)	215 (3)

(注) () 外 書は育休代替職員

広域本部において、県北、県南、天草の総務部長を除く

第3 県財政に関する調

8 令和4年度財政内訳(一般会計決算額)

歳入

歳出

(単位:億円)

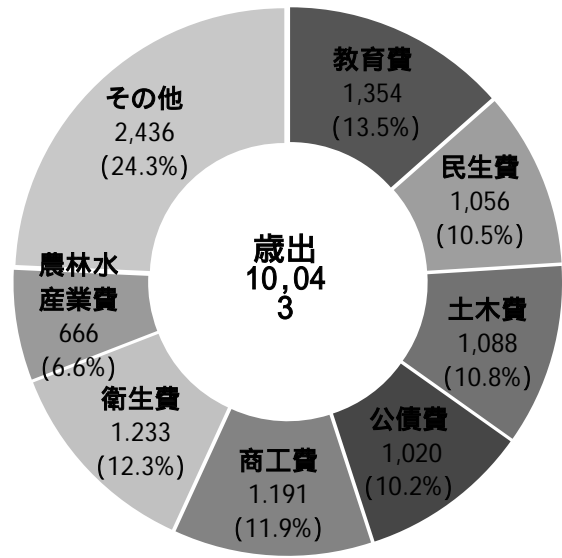
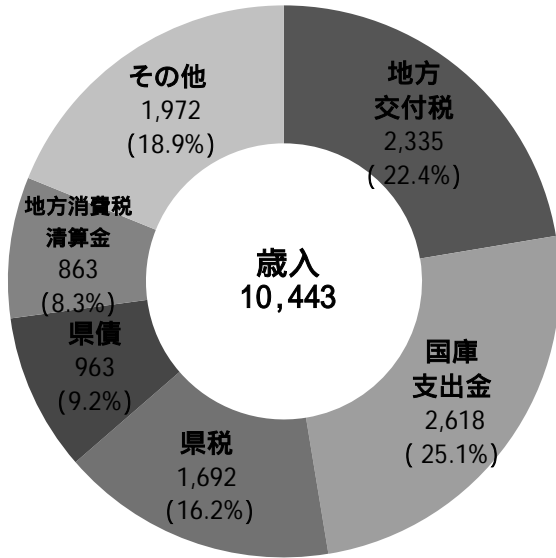

9 歳入構成比の変遷

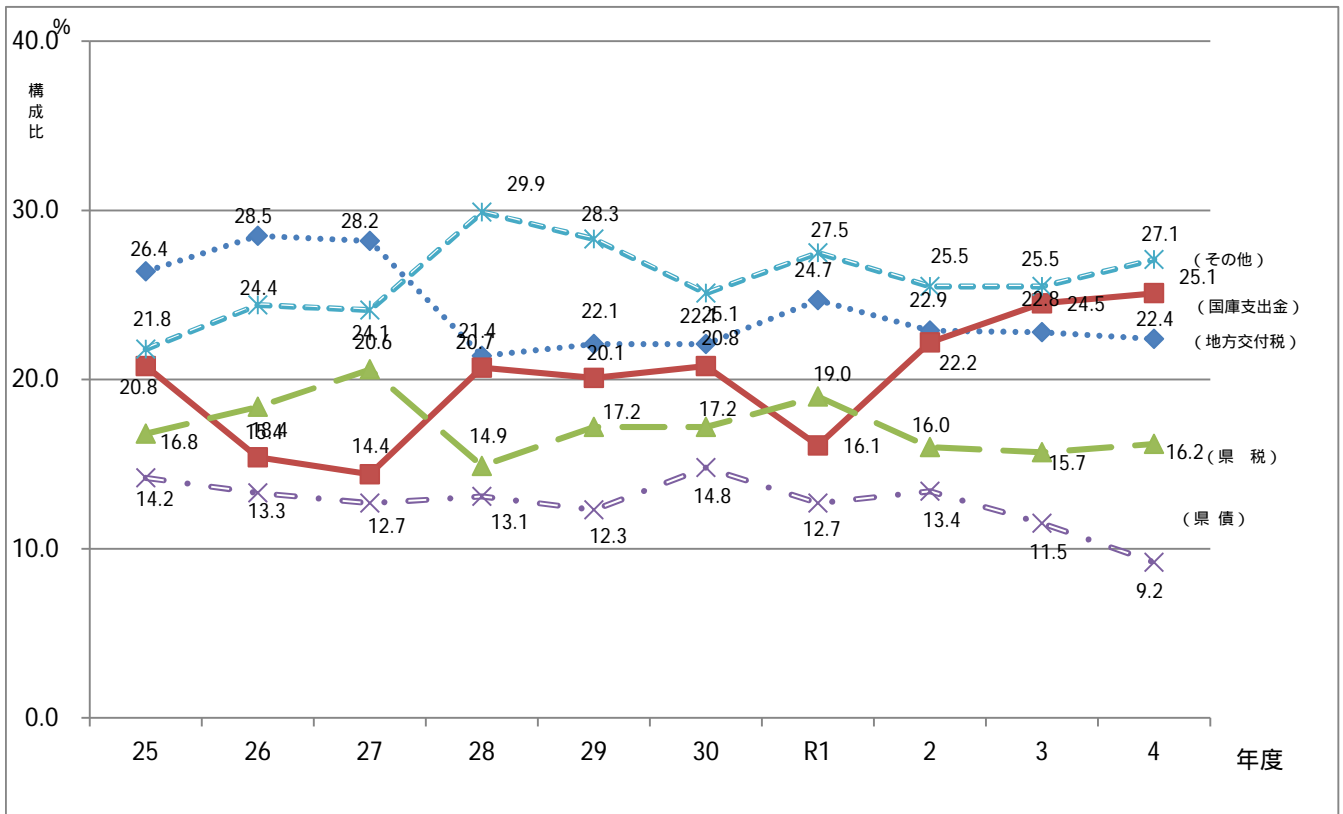

10 令和4年度歳入歳出

(1) 歳入

(単位：千円、%)

科目 \ 区分	予算現額	調定額	収入済額	収入済額 構成比
県 税	168,496,216	170,905,665	169,170,291	16.2
地方消費税清算金	86,338,950	86,338,960	86,338,960	8.3
地方譲与税	35,416,817	35,457,959	35,457,959	3.4
地方特例交付金	965,368	965,368	965,368	0.1
地方交付税	231,782,894	233,540,055	233,540,055	22.4
交通安全対策 特別交付金	286,321	278,146	278,146	0.0
分担金及び負担金	4,887,291	4,641,395	4,499,899	0.4
使用料及び手数料	9,102,464	9,180,865	9,168,649	0.9
国庫支出金	379,573,396	261,847,829	261,845,623	25.1
財産収入	1,619,396	1,744,703	1,744,703	0.2
寄附金	543,093	556,915	556,915	0.1
繰入金	24,715,845	23,205,689	23,205,689	2.2
繰越金	37,790,801	37,790,802	37,790,802	3.6
諸収入	86,680,143	84,086,334	83,441,553	8.0
県債	158,966,470	96,267,393	96,267,393	9.2
歳入合計	1,227,165,466	1,046,808,079	1,044,272,007	100.0

各項目の計数は、表示単位未満を四捨五入したものであり、その内訳は合計と一致しない場合があります。

決算額調（一般会計）

(2) 歳出

(単位：千円、%)

区分 科目	予算現額	支出済額	支出済額 構成比	予算現額と支出 済額との差引額
議会費	1,349,409	1,299,834	0.1	49,575
総務費	57,935,733	50,367,534	5.0	7,568,199
民生費	119,500,840	105,556,623	10.5	13,944,217
衛生費	132,535,094	123,296,202	12.3	9,238,892
労働費	3,797,961	2,441,589	0.2	1,356,371
農林水産業費	114,357,363	66,591,397	6.6	47,765,966
商工費	132,009,782	119,077,473	11.9	12,932,309
土木費	170,665,114	108,786,576	10.8	61,878,539
警察費	41,392,127	40,305,390	4.0	1,086,737
教育費	140,849,865	135,362,599	13.5	5,487,266
災害復旧費	109,685,406	48,914,833	4.9	60,770,573
公債費	101,988,834	101,987,369	10.2	1,465
諸支出金	101,030,496	100,354,242	10.0	676,254
予備費	67,443	-	-	67,443
歳出合計	1,227,165,466	1,004,341,662	100.0	222,823,804

各項目の計数は、表示単位未満を四捨五入したものであり、その内訳は合計と一致しない場合があります。

11 県歳入歳出

(1) 歳入

区 分	平成30年度			令和元年度		
	決算額	構成比	対前年比	決算額	構成比	対前年比
県 税	160,868,515	17.2	95.0	158,020,083	19.0	98.2%
地方消費税清算金	67,428,723	7.2	103.5	62,855,819	7.5	93.2%
地方譲与税	30,720,832	3.3	111.7	30,039,118	3.6	97.8%
地方特例交付金	553,381	0.1	118.6	2,255,591	0.3	407.6%
地方交付税	206,566,702	22.1	95.0	205,720,797	24.7	99.6%
交通安全対策特別交付金	332,995	0.1	91.9	314,704	0.1	94.5%
分担金及び負担金	4,832,903	0.5	106.3	5,032,238	0.6	104.1%
使用料及び手数料	9,750,122	1.0	98.4	9,763,783	1.2	100.1%
国庫支出金	194,005,067	20.8	98.1	134,221,569	16.1	69.2%
財産収入	2,881,213	0.3	178.1	4,892,731	0.6	169.8%
寄附金	1,021,176	0.1	55.0	619,337	0.1	60.6%
繰入金	21,819,007	2.3	49.9	32,083,963	3.9	147.0%
繰越金	29,098,772	3.1	99.9	23,908,524	2.9	82.2%
諸収入	66,925,963	7.1	70.9	57,443,559	6.9	85.8%
県 債	138,034,310	14.8	113.9	106,225,696	12.7	77.0%
総 額	934,839,680	100.0	95.0	833,397,511	100.0	89.1%

決算額累年比較（一般会計）

(単位：千円、%)

令和2年度			令和3年度			令和4年度		
決算額	構成比	対前年比	決算額	構成比	対前年比	決算額	構成比	対前年比
154,442,441	16.0	97.7	167,622,517	15.7	108.5	169,170,291	16.2	100.9
76,695,984	8.0	122.0	83,301,883	7.8	108.6	86,338,960	8.3	103.6
28,167,264	2.9	93.8	31,048,569	2.9	110.2	35,457,959	3.4	114.2
957,330	0.1	42.4	950,930	0.1	99.3	965,368	0.1	101.5
220,277,218	22.9	107.1	244,278,449	22.8	110.9	233,540,055	22.4	95.6
332,383	0.0	105.6	311,778	0.0	93.8	278,146	0.0	89.2
4,979,355	0.5	98.9	4,338,938	0.4	87.1	4,499,899	0.4	103.7
9,281,643	1.0	95.1	9,179,300	0.9	98.9	9,168,649	0.9	99.9
214,030,449	22.2	159.5	261,667,521	24.5	122.3	261,845,623	25.1	100.1
1,657,958	0.2	33.9	1,869,894	0.2	112.8	1,744,703	0.2	93.3
888,381	0.1	143.4	520,235	0.0	58.6	556,915	0.1	107.1
17,926,829	1.9	55.9	12,064,038	1.1	67.3	23,205,689	2.2	192.4
22,084,106	2.3	92.4	36,576,917	3.4	165.6	37,790,802	3.6	103.3
82,860,732	8.6	144.2	93,189,955	8.7	112.5	83,441,553	8.0	89.5
128,738,670	13.4	121.2	122,583,769	11.5	95.2	96,267,393	9.2	78.5
963,320,743	100.0	115.6	1,069,504,691	100.0	111.0	1,044,272,007	100.0	97.6

(2) 歳出

区 分	平成 30 年度			令和元年度		
	決算額	構成比	対前年 比	決算額	構成比	対前年 比
議 会 費	1,568,432	0.2	98.9	1,318,835	0.2	84.1
総 務 費	45,699,639	5.0	77.7	45,050,673	5.6	98.6
民 生 費	96,327,420	10.6	70.6	94,810,482	11.7	98.4
衛 生 費	53,675,411	5.9	89.9	54,981,219	6.8	102.4
労 働 費	1,807,147	0.2	81.7	1,772,867	0.2	98.1
農 林 水 産 業 費	69,082,452	7.6	106.0	67,608,138	8.3	97.9
商 工 費	54,713,324	6.0	72.0	55,521,445	6.8	101.5
土 木 費	108,912,781	12.0	124.3	97,626,503	12.0	89.6
警 察 費	38,699,522	4.2	98.4	40,702,460	5.0	105.2
教 育 費	136,863,929	15.0	102.9	136,311,408	16.8	99.6
災 害 復 旧 費	112,217,244	12.3	109.0	37,892,059	4.7	33.8
公 債 費	104,275,923	11.4	99.9	96,162,739	11.9	92.2
諸 支 出 金	87,087,934	9.6	98.7	81,554,577	10.1	93.6
予 備 費	-	-	-	-	-	-
そ の 他	-	-	-	-	-	-
前 年 度 繰 越 分	-	-	-	-	-	-
総 額	910,931,157	100.0	95.4	811,313,405	100.0	89.1

(単位：千円、%)

令和2年度			令和3年度			令和4年度		
決算額	構成比	対前年比	決算額	構成比	対前年比	決算額	構成比	対前年比
1,298,269	0.1	98.4	1,260,781	0.1	97.1	1,299,834	0.1	103.1
44,396,382	4.8	98.5	75,008,465	7.3	169.0	50,367,534	5.0	67.1
125,510,539	13.5	132.4	110,316,423	10.7	87.9	105,556,623	10.5	95.7
88,701,579	9.6	161.3	109,978,527	10.7	124.0	123,296,202	12.3	112.1
2,481,876	0.3	140.0	2,359,864	0.2	95.1	2,441,589	0.2	103.5
66,351,363	7.2	98.1	71,160,732	6.9	107.2	66,591,397	6.6	93.6
92,276,399	10.0	166.2	131,356,188	12.7	142.4	119,077,473	11.9	90.7
100,546,501	10.8	103.0	112,211,969	10.9	111.6	108,786,576	10.8	96.9
39,447,895	4.3	96.9	38,354,680	3.7	97.2	40,305,390	4.0	105.1
137,206,180	14.8	100.7	142,398,199	13.8	103.8	135,362,599	13.5	95.1
40,415,140	4.4	106.7	42,534,437	4.1	105.2	48,914,833	4.9	115.0
93,967,883	10.1	97.7	94,152,093	9.1	100.2	101,987,369	10.2	108.3
94,143,821	10.2	115.4	100,621,533	9.8	106.9	100,354,242	10.0	99.7
-	-	-	-	-	-	-	-	-
-	-	-	-	-	-	-	-	-
-	-	-	-	-	-	-	-	-
926,743,827	100.0	114.2	1,031,713,890	100.0	111.3	1,004,341,662	100.0	97.3

第4 県税の調定収入等に関する調

12 令和4年度県税調定額の内訳(現年度)

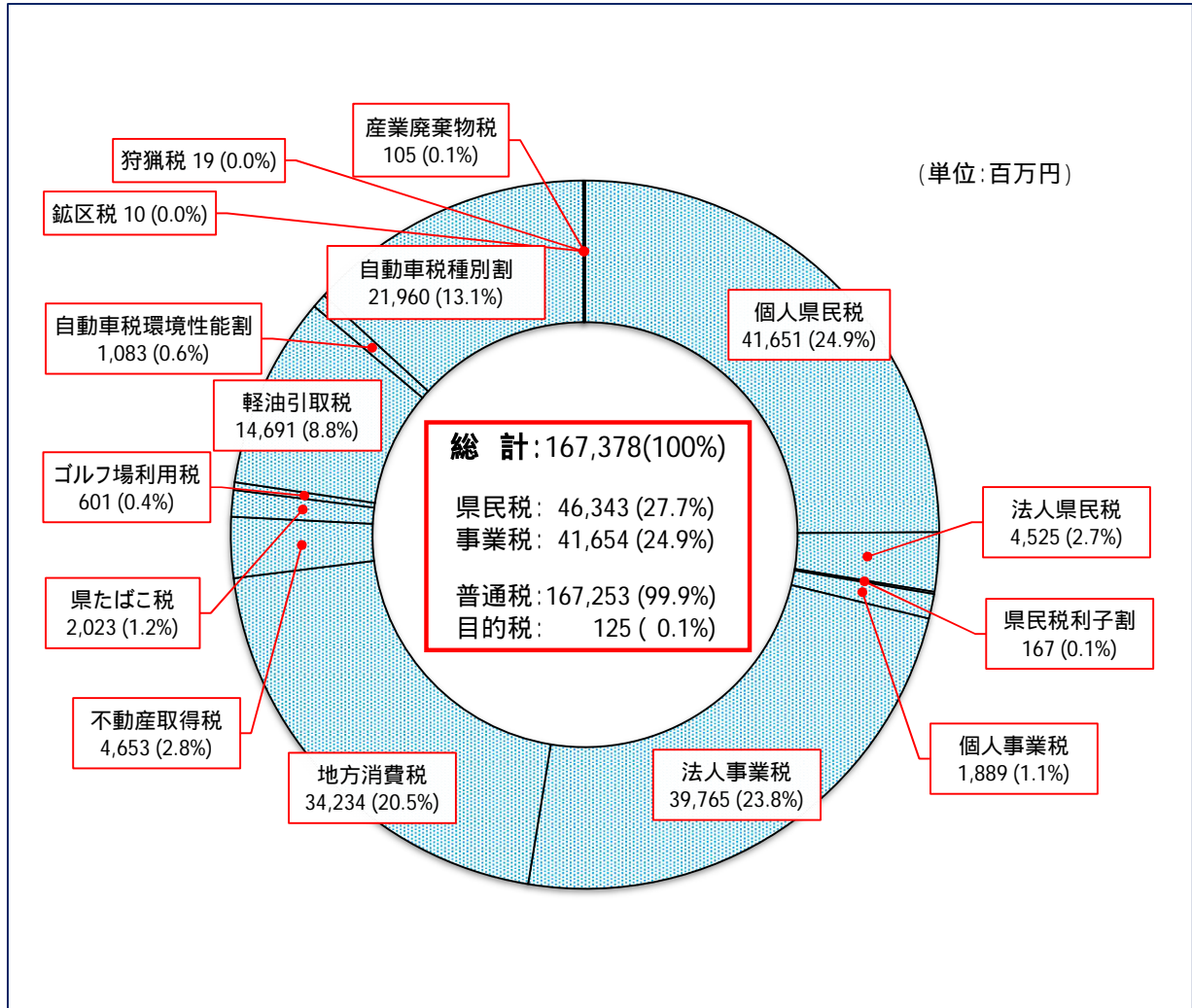

(注)端数処理の関係上、その内訳は合計と一致しない場合がある。

13 令和4年度県税

税目		区分	調定済額(A)		収入額					
			税額	件数	収入済額(B)		過誤納額(C)		正当収入額(D) (B) - (C)	
					税額	件数	税額	件数	税額	件数
県民税	個人	現年度分	41,714,911,987	877,598	41,366,529,067	860,507			41,366,529,067	860,507
		繰越分	1,128,693,395	57,065	289,604,192	16,956			289,604,192	16,956
		計	42,843,605,382	934,663	41,656,133,259	877,463	0	0	41,656,133,259	877,463
	法人	現年度分	4,832,029,300	56,393	4,819,202,779	55,677			4,819,202,779	55,677
		繰越分	23,303,347	330	9,200,349	85			9,200,349	85
		計	4,855,332,647	56,723	4,828,403,128	55,762	0	0	4,828,403,128	55,762
	利子割	現年度分	84,814,577	2,646	84,814,577	2,646			84,814,577	2,646
		繰越分	0	0	0	0			0	0
		計	84,814,577	2,646	84,814,577	2,646	0	0	84,814,577	2,646
事業税	個人	現年度分	1,945,168,300	25,283	1,923,061,177	25,022			1,923,061,177	25,022
		繰越分	63,341,447	293	10,004,939	32			10,004,939	32
		計	2,008,509,747	25,576	1,933,066,116	25,054	0	0	1,933,066,116	25,054
	法人	現年度分	44,442,862,300	29,861	44,346,645,276	29,172			44,346,645,276	29,172
		繰越分	120,306,513	123	30,177,900	40			30,177,900	40
計	44,563,168,813	29,984	44,376,823,176	29,212	0	0	44,376,823,176	29,212		
地方消費税	現年度分	30,146,461,256	18	30,146,461,256	18			30,146,461,256	18	
	繰越分	0	0	0	0			0	0	
	計	30,146,461,256	18	30,146,461,256	18	0	0	30,146,461,256	18	
不動産取得税	現年度分	4,788,724,200	17,448	4,717,796,990	17,277			4,717,796,990	17,277	
	繰越分	122,903,673	334	47,799,281	54			47,799,281	54	
	計	4,911,627,873	17,782	4,765,596,271	17,331	0	0	4,765,596,271	17,331	
県たばこ税	現年度分	2,157,673,647	114	2,157,673,647	114			2,157,673,647	114	
	繰越分	0	0	0	0			0	0	
	計	2,157,673,647	114	2,157,673,647	114	0	0	2,157,673,647	114	
ゴルフ場利用税	現年度分	620,704,040	516	620,704,040	516			620,704,040	516	
	繰越分	6,468,000	7	6,468,000	7			6,468,000	7	
	計	627,172,040	523	627,172,040	523	0	0	627,172,040	523	
軽油引取税	現年度分	14,728,952,429	1,802	14,728,952,429	1,802			14,728,952,429	1,802	
	繰越分	4,290,165	1	4,290,165	1			4,290,165	1	
	計	14,733,242,594	1,803	14,733,242,594	1,803	0	0	14,733,242,594	1,803	
自動車税環境性能割	現年度分	1,499,528,900	21,078	1,499,528,900	21,078			1,499,528,900	21,078	
	繰越分	0	0	0	0			0	0	
	計	1,499,528,900	21,078	1,499,528,900	21,078	0	0	1,499,528,900	21,078	
自動車税種別割	現年度分	22,202,948,600	630,157	22,152,670,379	628,765			22,152,670,379	628,765	
	繰越分	54,251,020	1,166	22,162,663	507			22,162,663	507	
	計	22,257,199,620	631,323	22,174,833,042	629,272	0	0	22,174,833,042	629,272	
鉱区税	現年度分	9,635,000	146	9,635,000	146			9,635,000	146	
	繰越分	0	0	0	0			0	0	
	計	9,635,000	146	9,635,000	146	0	0	9,635,000	146	
普通税	現年度分	169,174,414,536	1,663,060	168,573,675,517	1,642,740			168,573,675,517	1,642,740	
	繰越分	1,523,557,560	59,319	419,707,489	17,682			419,707,489	17,682	
	計	170,697,972,096	1,722,379	168,993,383,006	1,660,422	0	0	168,993,383,006	1,660,422	

調定収入等調 (税目別)

(単位：円、件、%)

不納欠損額(E)		滞納繰越額 (F) (A) - (D) - (E)		(F)のうち滞納処分の停止額(G)		調定済額 対前年比	収入済額 対前年比	収入歩合		税 目
税 額	件 数	税 額	件 数	税 額	件 数			(B) — (A)	前年同期	
1,985,554	118	346,397,366	16,973			107.7	107.6	99.2	99.2	個
120,736,796	5,376	718,352,407	34,733			91.5	84.5	25.7	27.8	県
122,722,350	5,494	1,064,749,773	51,706			107.2	107.4	97.2	97.0	法
225,399	3	12,601,122	713	21,000	1	106.8	106.7	99.7	99.8	法
4,888,017	46	9,214,981	199	958,021	29	39.4	26.6	39.5	58.6	県
5,113,416	49	21,816,103	912	979,021	30	105.9	106.1	99.4	99.3	利
0	0	0	0			50.7	50.7	100.0	100.0	子
0	0	0	0			-	-		-	割
0	0	0	0	0	0	50.7	50.7	100.0	100.0	個
514,800	2	21,592,323	259	0	0	103.0	102.4	98.9	99.4	事
475,664	7	52,860,844	254	28,510,026	81	93.8	96.7	15.8	15.3	法
990,464	9	74,453,167	513	28,510,026	81	102.6	102.4	96.2	96.5	事
2,687,200	1	93,529,824	688	0	0	111.8	111.6	99.8	99.9	地
41,151,977	28	48,976,636	55	1,492,102	12	33.6	14.9	25.1	56.5	消
43,839,177	29	142,506,460	743	1,492,102	12	111.1	111.1	99.6	99.5	不
0	0	0	0			1595.8	1605.8	100.0	99.4	動
0	0	0	0							産
0	0	0	0	0	0	1540.7	1597.0	100.0	96.5	た
0	0	70,927,210	171	0	0	102.9	102.6	98.5	98.8	ば
4,349,877	12	70,754,515	268	2,020,520	12	71.8	68.8	38.9	40.6	こ
4,349,877	12	141,681,725	439	2,020,520	12	101.8	102.1	97.0	96.7	ゴ
0	0	0	0			106.6	106.6	100.0	100.0	ル
0	0	0	0			-	-		-	フ
0	0	0	0	0	0	106.6	106.6	100.0	100.0	軽
0	0	0	0			103.3	103.3	100.0	100.0	油
0	0	0	0			84.4	539.0	100.0	15.6	自
0	0	0	0	0	0	103.1	104.2	100.0	98.9	環
0	0	0	0			100.3	100.3	100.0	100.0	割
0	0	0	0			359.5	361.0	100.0	99.6	自
0	0	0	0			100.3	100.3	100.0	100.0	種
0	0	0	0			138.4	138.4	100.0	100.0	割
0	0	0	0			-	-		-	鉞
0	0	0	0			138.4	138.4	100.0	100.0	区
173,000	7	50,105,221	1,385	438,384	22	101.1	101.1	99.8	99.8	普
1,200,309	38	30,888,048	621	7,988,058	248	137.8	100.6	40.9	56.0	通
1,373,309	45	80,993,269	2,006	8,426,442	270	101.2	101.1	99.6	99.7	計
0	0	0	0			97.5	97.5	100.0	100.0	
0	0	0	0			-	-		-	
0	0	0	0	0	0	97.5	97.5	100.0	100.0	
5,585,953	131	595,153,066	20,189	459,384	23	109.4	109.7	99.6	99.4	
172,802,640	5,507	931,047,431	36,130	40,968,727	382	83.0	70.1	27.5	32.6	
178,388,593	5,638	1,526,200,497	56,319	41,428,111	405	109.1	109.5	99.0	98.6	

14 県 税 収

(単位:千円、%)

区 分 年 度	税収予算額(A)		県 税 調 定 額		県税収入済額(B)	
	税 額	対前年比	税 額	対前年比	税 額	対前年比
当 初 H25	132,080,476	98.5				
最 終	134,824,028	100.0	142,228,897	101.1	137,741,755	101.6
当 初 H26	135,552,926	102.6				
最 終	141,012,319	104.6	146,712,626	103.2	142,817,705	103.7
当 初 H27	150,357,018	110.9				
最 終	158,638,386	112.5	162,403,961	110.7	158,957,721	111.3
当 初 H28	155,491,771	103.4				
最 終	149,740,365	94.4	154,886,275	95.4	151,784,613	95.5
当 初 H29	153,596,843	98.8				
最 終	165,497,855	110.5	171,807,017	110.9	169,378,411	111.6
当 初 H30	157,039,043	102.2				
最 終	160,639,275	97.1	163,235,734	95.0	160,868,515	95.0
当 初 R1	161,767,350	103.0				
最 終	156,424,029	97.4	160,207,017	98.1	158,020,083	98.2
当 初 R2	162,140,422	100.2				
最 終	150,418,019	96.2	156,716,634	97.8	154,442,441	97.7
当 初 R3	146,785,043	90.5				
最 終	164,568,587	109.4	169,371,997	108.1	167,622,517	108.5
当 初 R4	165,971,622	113.1				
最 終	168,496,216	102.4	170,905,665	100.9	169,170,291	100.9

入 の 変 遷

(単位:千円、%)

収入歩合	最終予算との 差額(B)-(A)	翌年度繰越額 (滞納繰越額)			収入増減額	歳入決算見込 額に対する県 税収入の割合
		税 額 (C)	税 額	対前年比		
96.4	872,278	4,487,084	87.4	3.2	2,109,626	16.8
96.8	2,917,727	4,018,812	89.6	2.8	5,075,950	18.4
97.3	1,805,386	3,482,442	86.7	2.4	16,140,016	20.6
97.9	319,335	3,051,942	87.6	1.9	7,173,108	14.9
98.0	2,044,248	2,767,141	90.7	1.8	17,593,798	17.2
98.6	229,240	1,998,601	72.2	1.2	8,509,896	17.2
98.6	1,596,054	1,960,432	98.1	1.2	2,848,432	19.0
98.5	4,024,422	2,023,709	103.2	1.3	3,577,642	16.0
99.0	3,053,930	1,520,735	75.1	0.9	13,180,076	15.7
99.0	674,075	1,595,784	104.9	0.9	1,547,774	

15 県税税目別調定収入額累年比較

(単位：千円、%)

区 分		平成 25 年 度						
		調 定			収 入			
		調 定 額	構 成 比	伸 び 率	収 入 額	構 成 比	伸 び 率	収 入 率
県 税		142,228,898	100.0	101.1	137,741,755	100.0	101.6	96.8
県民税	個 人	47,759,726	33.6	104.2	47,027,754	34.1	104.6	98.5
	法 人	6,599,671	4.6	92.6	6,587,703	4.8	92.7	99.8
	利 子 割	676,597	0.5	98.9	676,597	0.5	98.9	100.0
事業税	個 人	1,365,192	1.0	101.8	1,348,482	1.0	101.4	98.8
	法 人	19,977,094	14.0	108.5	19,960,923	14.5	108.5	99.9
地 方 消 費 税		16,217,884	11.4	102.2	16,217,884	11.8	102.2	100.0
不 動 産 取 得 税		3,828,556	2.7	109.7	3,690,392	2.7	107.9	96.4
県 た ば こ 税		2,352,845	1.7	60.0	2,352,845	1.7	60.0	100.0
ゴ ル フ 場 利 用 税		631,089	0.4	99.8	629,140	0.5	100.4	99.7
軽 油 引 取 税		14,304,454	10.1	104.5	14,210,254	10.3	104.3	99.3
自動車税環境性能割								
自動車税種別割								
鉦 区 税		9,283	0.0	94.7	9,173	0.0	96.5	98.8
狩 猟 税		40,547	0.0	92.3	40,547	0.0	92.3	100.0
産 業 廃 棄 物 税		203,740	0.1	135.4	203,740	0.1	135.4	100.0
自動車取得税(旧)		1,964,605	1.4	85.1	1,964,605	1.4	85.1	100.0
自動車税(旧)		21,805,776	15.3	99.3	21,729,461	15.8	99.3	99.7
現 年 度 分 計		137,737,060	96.8	101.7	136,649,499	99.2	101.7	99.2
滞 納 繰 越 分 計		4,491,838	3.2	86.9	1,092,256	0.8	84.9	24.3

(単位：千円、%)

区 分		平成 26 年 度						
		調 定			収 入			
		調 定 額	構 成 比	伸 び 率	収 入 額	構 成 比	伸 び 率	収 入 率
県 税		146,712,626	100.0	103.2	142,817,705	100.0	103.7	97.3
県民税	個 人	49,007,540	33.4	102.6	48,249,726	33.8	102.6	98.5
	法 人	7,681,468	5.2	116.4	7,669,936	5.4	116.4	99.8
	利 子 割	603,008	0.4	89.1	603,008	0.4	89.1	100.0
事業税	個 人	1,459,918	1.0	106.9	1,441,110	1.0	106.9	98.7
	法 人	22,877,367	15.6	114.5	22,864,690	16.0	114.5	99.9
地 方 消 費 税		18,041,769	12.3	111.2	18,041,769	12.6	111.2	100.0
不 動 産 取 得 税		3,975,322	2.7	103.8	3,911,108	2.7	106.0	98.4
県 た ば こ 税		2,127,710	1.5	90.4	2,127,710	1.5	90.4	100.0
ゴ ル フ 場 利 用 税		620,029	0.4	98.2	620,029	0.4	98.6	100.0
軽 油 引 取 税		13,791,418	9.4	96.4	13,694,734	9.6	96.4	99.3
自動車税環境性能割								
自動車税種別割								
鉦 区 税		9,054	0.0	97.5	8,678	0.0	94.6	95.8
狩 猟 税		38,232	0.0	94.3	38,232	0.0	94.3	100.0
産 業 廃 棄 物 税		167,839	0.1	82.4	167,839	0.1	82.4	100.0
自動車取得税(旧)		873,084	0.6	44.4	873,084	0.6	44.4	100.0
自 動 車 税 (旧)		21,516,787	14.7	98.7	21,450,364	15.0	98.7	99.7
現 年 度 分 計		142,790,546	97.3	103.7	141,762,017	99.3	103.7	99.3
滞 納 繰 越 分 計		3,922,080	2.7	87.3	1,055,687	0.7	96.7	26.9

(単位：千円、%)

区 分		平成 27 年 度						
		調 定			収 入			
		調 定 額	構 成 比	伸 び 率	収 入 額	構 成 比	伸 び 率	収 入 率
県 税		162,403,961	100.0	110.7	158,957,721	100.0	111.3	97.9
県民税	個 人	49,500,202	30.5	101.0	48,831,200	30.7	101.2	98.6
	法 人	6,706,276	4.1	87.3	6,694,272	4.2	87.3	99.8
	利 子 割	529,965	0.3	87.9	529,965	0.3	87.9	100.0
事業税	個 人	1,512,442	0.9	103.6	1,491,023	0.9	103.5	98.6
	法 人	26,281,832	16.2	114.9	26,261,153	16.5	114.9	99.9
地 方 消 費 税		31,175,368	19.2	172.8	31,175,368	19.6	172.8	100.0
不 動 産 取 得 税		4,194,389	2.6	105.5	4,090,548	2.6	104.6	97.5
県 た ば こ 税		2,100,868	1.3	98.7	2,100,868	1.3	98.7	100.0
ゴ ル フ 場 利 用 税		605,514	0.4	97.7	605,010	0.4	97.6	99.9
軽 油 引 取 税		13,381,443	8.2	97.0	13,299,516	8.4	97.1	99.4
自動車税環境性能割								
自動車税種別割								
鉦 区 税		8,723	0.0	96.3	8,499	0.0	97.9	97.4
狩 猟 税		22,318	0.0	58.4	22,318	0.0	58.4	100.0
産 業 廃 棄 物 税		150,344	0.1	89.6	150,344	0.1	89.6	100.0
自動車取得税(旧)		1,429,304	0.9	163.7	1,429,304	0.9	163.7	100.0
自動車税(旧)		21,391,622	13.2	99.4	21,322,925	13.4	99.4	99.7
現 年 度 分 計		158,990,609	97.9	111.3	158,012,313	99.4	111.5	99.4
滞 納 繰 越 分 計		3,413,352	2.1	87.0	945,408	0.6	89.6	27.7

(単位：千円、%)

区 分		平成 28 年 度						
		調 定			収 入			
		調 定 額	構 成 比	伸 び 率	収 入 額	構 成 比	伸 び 率	収 入 率
県 税		154,886,275	100.0	95.4	151,784,613	100.0	95.5	98.0
県民税	個 人	48,366,321	31.2	97.7	47,728,294	31.4	97.7	98.7
	法 人	5,779,661	3.7	86.2	5,770,824	3.8	86.2	99.8
	利 子 割	354,001	0.2	66.8	354,001	0.2	66.8	100.0
事業税	個 人	1,502,696	1.0	99.4	1,489,922	1.0	99.9	99.1
	法 人	29,575,584	19.1	112.5	29,556,690	19.5	112.5	99.9
地 方 消 費 税		22,678,078	14.6	72.7	22,678,078	14.9	72.7	100.0
不 動 産 取 得 税		3,189,939	2.1	76.1	3,150,643	2.1	77.0	98.8
県 た ば こ 税		2,121,869	1.4	101.0	2,121,869	1.4	101.0	100.0
ゴ ル フ 場 利 用 税		494,993	0.3	81.7	486,618	0.3	80.4	98.3
軽 油 引 取 税		14,432,055	9.3	107.9	14,432,055	9.5	108.5	100.0
自動車税環境性能割								
自動車税種別割								
鉦 区 税		8,517	0.0	97.6	8,407	0.0	98.9	98.7
狩 猟 税		21,698	0.0	97.2	21,698	0.0	97.2	100.0
産 業 廃 棄 物 税		134,100	0.1	89.2	134,100	0.1	89.2	100.0
自動車取得税(旧)		1,772,335	1.1	124.0	1,772,335	1.2	124.0	100.0
自動車税(旧)		21,380,371	13.8	99.9	21,276,755	14.0	99.8	99.5
現 年 度 分 計		151,812,218	98.0	95.5	150,982,290	99.5	95.6	99.5
滞 納 繰 越 分 計		3,074,057	2.0	90.1	802,323	0.5	84.9	26.1

(単位：千円、%)

区 分		平成 29 年 度						
		調 定			収 入			
		調 定 額	構 成 比	伸 び 率	収 入 額	構 成 比	伸 び 率	収 入 率
県 税		171,807,017	100.0	110.9	169,378,411	100.0	111.6	98.6
県民税	個 人	49,423,195	28.8	102.2	48,995,932	28.9	102.7	99.1
	法 人	6,601,381	3.8	114.2	6,593,408	3.9	114.3	99.9
	利 子 割	560,581	0.3	158.4	560,581	0.3	158.4	100.0
事業税	個 人	1,681,124	1.0	111.9	1,662,046	1.0	111.6	98.9
	法 人	34,063,495	19.8	115.2	34,045,879	20.1	115.2	99.9
地 方 消 費 税		30,292,322	17.6	133.6	30,292,322	17.9	133.6	100.0
不 動 産 取 得 税		4,364,607	2.5	136.8	4,286,992	2.5	136.1	98.2
県 た ば こ 税		2,022,678	1.2	95.3	2,022,677	1.2	95.3	100.0
ゴ ル フ 場 利 用 税		562,567	0.3	113.7	559,409	0.3	115.0	99.4
軽 油 引 取 税		15,275,975	8.9	105.8	15,241,940	9.0	105.6	99.8
自動車税環境性能割								
自動車税種別割								
鉦 区 税		8,752	0.0	102.8	8,642	0.0	102.8	98.7
狩 猟 税		21,235	0.0	97.9	21,234	0.0	97.9	100.0
産 業 廃 棄 物 税		102,250	0.1	76.2	102,250	0.1	76.2	100.0
自動車取得税(旧)		2,460,775	1.4	138.8	2,460,743	1.5	138.8	100.0
自動車税(旧)		21,709,932	12.6	101.5	21,644,028	12.8	101.7	99.7
現 年 度 分 計		169,150,869	98.5	111.4	168,498,084	99.5	111.6	99.6
滞 納 繰 越 分 計		2,656,148	1.5	86.4	880,327	0.5	109.7	33.1

(単位：千円、%)

区 分		平 成 30 年 度						
		調 定			収 入			
		調 定 額	構 成 比	伸 び 率	収 入 額	構 成 比	伸 び 率	収 入 率
県 税		163,235,734	100.0	95.0	160,868,515	100.0	95.0	98.5
県民税	個 人	40,920,849	25.1	82.8	40,466,167	25.2	82.6	98.9
	法 人	6,987,660	4.3	105.9	6,975,328	4.3	105.8	99.8
	利 子 割	499,523	0.3	89.1	499,523	0.3	89.1	100.0
事業税	個 人	2,011,992	1.2	119.7	1,998,907	1.2	120.3	99.3
	法 人	35,088,026	21.5	103.0	35,047,447	21.8	102.9	99.9
地 方 消 費 税		27,744,233	17.0	91.6	27,744,233	17.2	91.6	100.0
不 動 産 取 得 税		5,356,912	3.3	122.7	5,287,929	3.3	123.3	98.7
県 た ば こ 税		1,980,286	1.2	97.9	1,980,286	1.2	97.9	100.0
ゴ ル フ 場 利 用 税		577,424	0.4	102.6	577,424	0.4	103.2	100.0
軽 油 引 取 税		15,096,727	9.2	98.8	15,089,295	9.4	99.0	100.0
自動車税環境性能割								
自動車税種別割								
鉦 区 税		8,962	0.0	102.4	8,852	0.0	102.4	98.8
狩 猟 税		20,084	0.0	94.6	20,084	0.0	94.6	100.0
産 業 廃 棄 物 税		117,662	0.1	115.1	117,662	0.1	115.1	100.0
自動車取得税(旧)		2,484,268	1.5	101.0	2,484,209	1.5	101.0	100.0
自動車税(旧)		22,021,547	13.5	101.4	21,965,767	13.7	101.5	99.7
現 年 度 分 計		160,916,156	98.6	95.1	160,263,114	99.6	95.1	99.6
滞 納 繰 越 分 計		2,319,578	1.4	87.3	605,401	0.4	68.8	26.1

(単位：千円、%)

区 分		令 和 元 年 度						
		調 定			収 入			
		調 定 額	構 成 比	伸 び 率	収 入 額	構 成 比	伸 び 率	収 入 率
県 税		160,207,017	100.0	98.1	158,020,083	100.0	98.2	98.6
県民税	個 人	40,225,865	25.1	98.3	39,800,302	25.2	98.4	98.9
	法 人	6,768,282	4.2	96.9	6,747,121	4.3	96.7	99.7
	利 子 割	184,432	0.1	36.9	184,432	0.1	36.9	100.0
事業税	個 人	2,014,250	1.3	100.1	1,963,292	1.2	98.2	97.5
	法 人	34,669,385	21.6	98.8	34,581,160	21.9	98.7	99.7
地 方 消 費 税		28,277,935	17.7	101.9	28,277,935	17.9	101.9	100.0
不 動 産 取 得 税		4,886,875	3.1	91.2	4,833,393	3.1	91.4	98.9
県 た ば こ 税		1,976,222	1.2	99.8	1,976,222	1.3	99.8	100.0
ゴ ル フ 場 利 用 税		567,893	0.4	98.3	567,893	0.4	98.3	100.0
軽 油 引 取 税		14,682,763	9.2	97.3	14,572,407	9.2	96.6	99.2
自 動 車 税 環 境 性 能 割		504,667	0.3	-	504,667	0.3	-	100.0
自 動 車 税 種 別 割		161,964	0.1	-	161,275	0.1	-	99.6
鉦 区 税		9,101	0.0	101.5	8,991	0.0	101.6	98.8
狩 猟 税		19,155	0.0	95.4	19,155	0.0	95.4	100.0
産 業 廃 棄 物 税		110,763	0.1	94.1	110,763	0.1	94.1	100.0
自 動 車 取 得 税 (旧)		1,315,772	0.8	53.0	1,315,772	0.8	53.0	100.0
自 動 車 税 (旧)		21,878,963	13.7	99.4	21,824,452	13.8	99.4	99.8
現 年 度 分 計		158,254,285	98.8	98.3	157,449,229	99.6	98.2	99.5
滞 納 繰 越 分 計		1,952,732	1.2	84.2	570,853	0.4	94.3	29.2

(単位：千円、%)

区 分		令 和 2 年 度						
		調 定			収 入			
		調 定 額	構 成 比	伸 び 率	収 入 額	構 成 比	伸 び 率	収 入 率
県 税		156,716,634	100.0	97.8	154,442,441	100.0	97.7	98.5
県民税	個 人	40,760,457	26.0	101.3	40,382,452	26.1	101.5	99.1
	法 人	5,067,135	3.2	74.9	5,019,184	3.2	74.4	99.1
	利 子 割	234,409	0.1	127.1	234,409	0.2	127.1	100.0
事業税	個 人	1,887,779	1.2	93.7	1,872,505	1.2	95.4	99.2
	法 人	33,792,743	21.6	97.5	33,463,331	21.7	96.8	99.0
地 方 消 費 税		29,222,403	18.6	103.3	29,222,403	18.9	103.3	100.0
不 動 産 取 得 税		3,695,896	2.4	75.6	3,555,479	2.3	73.6	96.2
県 た ば こ 税		1,891,229	1.2	95.7	1,891,229	1.2	95.7	100.0
ゴ ル フ 場 利 用 税		528,968	0.3	93.1	521,300	0.3	91.8	98.6
軽 油 引 取 税		14,495,791	9.2	98.7	14,494,602	9.4	99.5	100.0
自 動 車 税 環 境 性 能 割		1,112,122	0.7	220.4	1,112,122	0.7	220.4	100.0
自 動 車 税 種 別 割		21,949,818	14.0	13,552.3	21,905,976	14.2	13,583.0	99.8
鉱 区 税		9,550	0.0	104.9	9,523	0.0	105.9	99.7
狩 猟 税		18,611	0.0	97.2	18,611	0.0	97.2	100.0
産 業 廃 棄 物 税		98,546	0.1	89.0	98,546	0.1	89.0	100.0
自 動 車 取 得 税 (旧)								
自 動 車 税 (旧)								
現 年 度 分 計		154,765,458	98.8	97.8	153,801,673	99.6	97.7	99.4
滞 納 繰 越 分 計		1,951,176	1.2	99.9	640,769	0.4	112.2	32.8

(単位：千円、%)

区 分		令 和 3 年 度						
		調 定			収 入			
		調 定 額	構 成 比	伸 び 率	収 入 額	構 成 比	伸 び 率	収 入 率
県 税		169,371,997	100.0	108.1	167,622,517	100.0	108.5	99.0
県民税	個 人	41,651,104	24.6	102.2	41,346,464	24.7	102.4	99.3
	法 人	4,525,051	2.7	89.3	4,516,581	2.7	90.0	99.8
	利 子 割	167,218	0.1	71.3	167,218	0.1	71.3	100.0
事業税	個 人	1,889,125	1.1	100.1	1,877,338	1.1	100.3	99.4
	法 人	39,765,177	23.5	117.7	39,739,875	23.7	118.8	99.9
地 方 消 費 税		34,234,095	20.2	117.2	34,234,095	20.4	117.2	100.0
不 動 産 取 得 税		4,653,040	2.7	125.9	4,597,776	2.7	129.3	98.8
県 た ば こ 税		2,023,150	1.2	107.0	2,023,150	1.2	107.0	100.0
ゴ ル フ 場 利 用 税		600,669	0.4	113.6	600,669	0.4	115.2	100.0
軽 油 引 取 税		14,691,444	8.7	101.3	14,687,154	8.8	101.3	100.0
自 動 車 税 環 境 性 能 割		1,083,221	0.6	97.4	1,083,221	0.6	97.4	100.0
自 動 車 税 種 別 割		21,959,798	13.0	100.0	21,919,549	13.1	100.1	99.8
鉦 区 税		9,884	0.0	103.5	9,884	0.0	103.8	100.0
狩 猟 税		19,390	0.0	104.2	19,390	0.0	104.2	100.0
産 業 廃 棄 物 税		105,309	0.1	106.9	105,309	0.1	106.9	100.0
自 動 車 取 得 税 (旧)								
自 動 車 税 (旧)								
現 年 度 分 計		167,377,674	98.8	108.1	166,927,672	99.6	108.5	99.7
滞 納 繰 越 分 計		1,994,324	1.2	102.2	694,845	0.4	108.4	34.8

(単位：千円、%)

区 分		令 和 4 年 度						
		調 定			収 入			
		調 定 額	構 成 比	伸 び 率	収 入 額	構 成 比	伸 び 率	収 入 率
県 税		170,905,665	100.0	109.1	169,170,291	100.0	109.5	99.0
県民税	個 人	41,714,912	24.4	102.3	41,366,529	24.5	102.4	99.2
	法 人	4,832,029	2.8	95.4	4,819,203	2.8	96.0	99.7
	利 子 割	84,815	0.0	36.2	84,815	0.1	36.2	100.0
事業税	個 人	1,945,168	1.1	103.0	1,923,061	1.1	102.7	98.9
	法 人	44,442,862	26.0	131.5	44,346,645	26.2	132.5	99.8
地 方 消 費 税		30,146,461	17.6	103.2	30,146,461	17.8	103.2	100.0
不 動 産 取 得 税		4,788,724	2.8	129.6	4,717,797	2.8	132.7	98.5
県 た ば こ 税		2,157,674	1.3	114.1	2,157,674	1.3	114.1	100.0
ゴ ル フ 場 利 用 税		620,704	0.4	117.3	620,704	0.4	119.1	100.0
軽 油 引 取 税		14,728,952	8.6	101.6	14,728,952	8.7	101.6	100.0
自 動 車 税 環 境 性 能 割		1,499,529	0.9	134.8	1,499,529	0.9	134.8	100.0
自 動 車 税 種 別 割		22,202,949	13.0	101.2	22,152,670	13.1	101.1	99.8
鉦 区 税		9,635	0.0	100.9	9,635	0.0	101.2	100.0
狩 猟 税		17,771	0.0	95.5	17,771	0.0	95.5	100.0
産 業 廃 棄 物 税		136,753	0.1	138.8	136,753	0.1	138.8	100.0
自 動 車 取 得 税 (旧)								
自 動 車 税 (旧)								
現 年 度 分 計		169,348,891	99.1	109.4	168,748,152	99.8	109.7	99.6
滞 納 繰 越 分 計		1,556,774	0.9	79.8	422,139	0.2	65.9	27.1

16 県税徴収段階

令和 4年度

県計

		調定		納期内収入		納期内 収入率	滞納	
		件数	税額	件数	税額		件数	税額
県民税配当割	現	7,076	1,111,896,021	6,915	1,111,763,048	99.99	161	132,973
	繰	0	0	0	0	-	0	0
	計	7,076	1,111,896,021	6,915	1,111,763,048	99.99	161	132,973
県民税譲渡割	現	385	950,001,653	381	949,998,194	99.99	4	3,459
	繰	0	0	0	0	-	0	0
	計	385	950,001,653	381	949,998,194	99.99	4	3,459
法人県民税	現	56,393	4,832,029,300	50,111	4,687,066,200	97.00	6,282	144,963,100
	繰	330	23,303,347	0	0	0.00	330	23,303,347
	計	56,723	4,855,332,647	50,111	4,687,066,200	96.53	6,612	168,266,447
県民税利子割	現	2,646	84,814,577	2,619	84,790,103	99.97	27	24,474
	繰	0	0	0	0	-	0	0
	計	2,646	84,814,577	2,619	84,790,103	99.97	27	24,474
個人事業税	現	25,283	1,945,168,300	21,119	1,707,099,460	87.76	4,164	238,068,840
	繰	293	63,341,447	0	0	0.00	293	63,341,447
	計	25,576	2,008,509,747	21,119	1,707,099,460	84.99	4,457	301,410,287
法人事業税	現	29,861	44,442,862,300	24,495	43,766,403,245	98.48	5,366	676,459,055
	繰	123	120,306,513	0	0	0.00	123	120,306,513
	計	29,984	44,563,168,813	24,495	43,766,403,245	98.21	5,489	796,765,568
地方消費税譲渡割	現	9	29,030,410,784	9	29,030,410,784	100.00	0	0
	繰	0	0	0	0	-	0	0
	計	9	29,030,410,784	9	29,030,410,784	100.00	0	0
地方消費税貨物割	現	9	1,116,050,472	9	1,116,050,472	100.00	0	0
	繰	0	0	0	0	-	0	0
	計	9	1,116,050,472	9	1,116,050,472	100.00	0	0
不動産取得税	現	17,448	4,788,724,200	15,405	4,432,394,700	92.56	2,043	356,329,500
	繰	334	122,903,673	0	0	0.00	334	122,703,473
	計	17,782	4,911,627,873	15,405	4,432,444,500	90.24	2,377	479,032,973
県たばこ税	現	114	2,157,673,647	110	2,157,651,515	99.99	4	22,132
	繰	0	0	0	0	-	0	0
	計	114	2,157,673,647	110	2,157,651,515	99.99	4	22,132
ゴルフ場利用税	現	516	620,704,040	484	589,223,860	94.93	32	31,480,180
	繰	7	6,468,000	0	0	0.00	7	6,468,000
	計	523	627,172,040	484	589,223,860	93.95	39	37,948,180
軽油引取税	現	1,802	14,728,952,429	1,524	10,248,208,675	69.58	278	4,480,743,754
	繰	1	4,290,165	0	0	0.00	1	4,290,165
	計	1,803	14,733,242,594	1,524	10,248,208,675	69.56	279	4,485,033,919
自動車税別割	現	630,157	22,202,948,600	535,701	18,805,590,300	84.70	94,456	3,397,358,300
	繰	1,166	54,251,020	0	0	0.00	1,166	54,251,020
	計	631,323	22,257,199,620	535,701	18,805,590,300	84.49	95,622	3,451,609,320
自動車税環境性能割	現	21,078	1,499,528,900	21,068	1,498,814,600	99.95	10	714,300
	繰	0	0	0	0	-	0	0
	計	21,078	1,499,528,900	21,068	1,498,814,600	99.95	10	714,300
鉦区税	現	146	9,635,000	146	9,635,000	100.00	0	0
	繰	0	0	0	0	-	0	0
	計	146	9,635,000	146	9,635,000	100.00	0	0
狩猟税	現	2,639	17,771,100	2,639	17,771,100	100.00	0	0
	繰	0	0	0	0	-	0	0
	計	2,639	17,771,100	2,639	17,771,100	100.00	0	0
産業廃棄物税	現	84	136,752,669	84	136,752,669	100.00	0	0
	繰	0	0	0	0	-	0	0
	計	84	136,752,669	84	136,752,669	100.00	0	0
軽油引取税(旧)	現	0	0	0	0	-	0	0
	繰	0	0	0	0	-	0	0
	計	0	0	0	0	-	0	0
自動車税(旧)	現	0	0	0	0	-	0	0
	繰	972	33,216,156	0	0	0.00	972	33,216,156
	計	972	33,216,156	0	0	0.00	972	33,216,156
自動車取得税(旧)	現	2	19,952,900	2	19,952,900	100.00	0	0
	繰	0	0	0	0	-	0	0
	計	2	19,952,900	2	19,952,900	100.00	0	0
合計	現	795,648	129,695,876,892	682,821	120,369,576,825	92.81	112,827	9,326,300,067
	繰	3,226	428,080,321	0	0	0.00	3,226	427,880,121
	計	798,874	130,123,957,213	682,821	120,369,576,825	92.50	116,053	9,754,180,188

別に関する調 (税目別)

(単位:円,件,%)

左の内徴収猶予		督促前収入		左の内徴収猶予		督促前 収入率	督促後収入		督促後 収入率
件数	税額	件数	税額	件数	税額		件数	税額	
0	0	161	132,973	0	0	0.01	0	0	0.00
0	0	0	0	0	0	-	0	0	-
0	0	161	132,973	0	0	0.01	0	0	0.00
0	0	4	3,459	0	0	0.01	0	0	0.00
0	0	0	0	0	0	-	0	0	-
0	0	4	3,459	0	0	0.01	0	0	0.00
0	0	4,226	100,875,220	0	0	2.09	1,334	31,169,740	0.65
0	0	9	422,600	0	0	1.81	159	8,039,140	34.50
0	0	4,235	101,297,820	0	0	2.09	1,493	39,208,880	0.81
0	0	27	24,474	0	0	0.03	0	0	0.00
0	0	0	0	0	0	-	0	0	-
0	0	27	24,474	0	0	0.03	0	0	0.00
0	0	1,267	87,983,040	0	0	4.52	1,964	126,757,612	6.52
0	0	0	127,000	0	0	0.20	118	9,034,679	14.26
0	0	1,267	88,110,040	0	0	4.39	2,082	135,792,291	6.76
0	0	760	513,917,322	0	0	1.16	3,918	66,329,637	0.15
0	0	8	2,641,203	0	0	2.20	31	27,096,051	22.52
0	0	768	516,558,525	0	0	1.16	3,949	93,425,688	0.21
0	0	0	0	0	0	0.00	0	0	0.00
0	0	0	0	0	0	-	0	0	-
0	0	0	0	0	0	0.00	0	0	0.00
0	0	0	0	0	0	0.00	0	0	0.00
0	0	0	0	0	0	-	0	0	-
0	0	0	0	0	0	0.00	0	0	0.00
76	12,925,700	924	134,453,100	23	3,745,200	2.81	944	149,425,900	3.12
218	13,087,210	22	8,780,700	14	2,271,000	7.14	44	37,424,800	30.45
294	26,012,910	946	143,233,800	37	6,016,200	2.92	988	186,850,700	3.80
0	0	4	22,132	0	0	0.01	0	0	0.00
0	0	0	0	0	0	-	0	0	-
0	0	4	22,132	0	0	0.01	0	0	0.00
0	0	29	28,314,930	0	0	4.56	3	3,165,250	0.51
0	0	0	0	0	0	0.00	2	6,468,000	100.00
0	0	29	28,314,930	0	0	4.51	5	9,633,250	1.54
251	4,320,788,538	277	4,220,422,038	247	4,060,466,822	28.65	1	260,321,716	1.77
1	4,290,165	1	4,290,165	1	4,290,165	100.00	0	0	0.00
252	4,325,078,703	278	4,224,712,203	248	4,064,756,987	28.67	1	260,321,716	1.77
0	0	38,399	1,360,215,945	0	0	6.13	54,569	1,983,434,585	8.93
0	0	1	51,700	0	0	0.10	490	21,649,572	39.91
0	0	38,400	1,360,267,645	0	0	6.11	55,059	2,005,084,157	9.01
0	0	10	714,300	0	0	0.05	0	0	0.00
0	0	0	0	0	0	-	0	0	-
0	0	10	714,300	0	0	0.05	0	0	0.00
0	0	0	0	0	0	0.00	0	0	0.00
0	0	0	0	0	0	-	0	0	-
0	0	0	0	0	0	0.00	0	0	0.00
0	0	0	0	0	0	0.00	0	0	0.00
0	0	0	0	0	0	-	0	0	-
0	0	0	0	0	0	0.00	0	0	0.00
0	0	0	0	0	0	0.00	0	0	0.00
0	0	0	0	0	0	-	0	0	-
0	0	0	0	0	0	0.00	62	2,356,735	7.10
0	0	0	0	0	0	0.00	62	2,356,735	7.10
0	0	0	0	0	0	0.00	0	0	0.00
0	0	0	0	0	0	-	0	0	-
0	0	0	0	0	0	0.00	0	0	0.00
327	4,333,714,238	46,088	6,447,078,933	270	4,064,212,022	4.97	62,733	2,620,604,440	2.02
219	17,377,375	41	16,313,368	15	6,561,165	3.81	906	112,068,977	26.18
546	4,351,091,613	46,129	6,463,392,301	285	4,070,773,187	4.97	63,639	2,732,673,417	2.10

令和 4年度

県計

		任意収入		任意 収入率	差押任意収入		処分徴収		差押等 収入率
		件数	税額		件数	税額	件数	税額	
県民税配当割	現	161	132,973	0.01	0	0	0	0	0.00
	繰	0	0	-	0	0	0	0	-
	計	161	132,973	0.01	0	0	0	0	0.00
県民税譲渡割	現	4	3,459	0.01	0	0	0	0	0.00
	繰	0	0	-	0	0	0	0	-
	計	4	3,459	0.01	0	0	0	0	0.00
法人県民税	現	5,627	48,477,634	1.00	1	4,557	5	87,062	0.01
	繰	168	8,461,740	36.31	2	669,000	4	69,609	3.17
	計	5,795	56,939,374	1.17	3	673,557	9	156,671	0.02
県民税利子割	現	27	24,474	0.03	0	0	0	0	0.00
	繰	0	0	-	0	0	0	0	-
	計	27	24,474	0.03	0	0	0	0	0.00
個人事業税	現	3,230	214,740,652	11.04	0	0	30	1,221,065	0.06
	繰	117	9,161,679	14.46	3	685,200	2	158,060	1.33
	計	3,347	223,902,331	11.15	3	685,200	32	1,379,125	0.10
法人事業税	現	4,678	580,246,959	1.31	0	0	1	4,928	0.01
	繰	39	29,737,254	24.72	1	440,646	0	0	0.37
	計	4,717	609,984,213	1.37	1	440,646	1	4,928	0.01
地方消費税譲渡割	現	0	0	0.00	0	0	0	0	0.00
	繰	0	0	-	0	0	0	0	-
	計	0	0	0.00	0	0	0	0	0.00
地方消費税貨物割	現	0	0	0.00	0	0	0	0	0.00
	繰	0	0	-	0	0	0	0	-
	計	0	0	0.00	0	0	0	0	0.00
不動産取得税	現	1,867	283,879,000	5.93	1	24,300	3	1,498,990	0.03
	繰	66	46,205,500	37.59	1	136,720	1	1,506,861	1.34
	計	1,933	330,084,500	6.72	2	161,020	4	3,005,851	0.06
県たばこ税	現	4	22,132	0.01	0	0	0	0	0.00
	繰	0	0	-	0	0	0	0	-
	計	4	22,132	0.01	0	0	0	0	0.00
ゴルフ場利用税	現	32	31,480,180	5.07	0	0	0	0	0.00
	繰	2	6,468,000	100.00	0	0	0	0	0.00
	計	34	37,948,180	6.05	0	0	0	0	0.00
軽油引取税	現	278	4,480,743,754	30.42	0	0	0	0	0.00
	繰	1	4,290,165	100.00	0	0	0	0	0.00
	計	279	4,485,033,919	30.44	0	0	0	0	0.00
自動車税別割	現	92,967	3,343,650,530	15.06	5	275,151	91	3,154,398	0.02
	繰	491	21,701,272	40.00	3	109,180	13	352,211	0.85
	計	93,458	3,365,351,802	15.12	8	384,331	104	3,506,609	0.02
自動車税環境性能割	現	10	714,300	0.05	0	0	0	0	0.00
	繰	0	0	-	0	0	0	0	-
	計	10	714,300	0.05	0	0	0	0	0.00
鉱区税	現	0	0	0.00	0	0	0	0	0.00
	繰	0	0	-	0	0	0	0	-
	計	0	0	0.00	0	0	0	0	0.00
狩猟税	現	0	0	0.00	0	0	0	0	0.00
	繰	0	0	-	0	0	0	0	-
	計	0	0	0.00	0	0	0	0	0.00
産業廃棄物税	現	0	0	0.00	0	0	0	0	0.00
	繰	0	0	-	0	0	0	0	-
	計	0	0	0.00	0	0	0	0	0.00
軽油引取税(旧)	現	0	0	-	0	0	0	0	-
	繰	0	0	-	0	0	0	0	-
	計	0	0	-	0	0	0	0	-
自動車税(旧)	現	0	0	-	0	0	0	0	-
	繰	62	2,356,735	7.10	1	12,100	1	56,853	0.21
	計	62	2,356,735	7.10	1	12,100	1	56,853	0.21
自動車取得税(旧)	現	0	0	0.00	0	0	0	0	0.00
	繰	0	0	-	0	0	0	0	-
	計	0	0	0.00	0	0	0	0	0.00
合計	現	108,885	8,984,116,047	6.93	7	304,008	130	5,966,443	0.01
	繰	946	128,382,345	29.99	11	2,052,846	21	2,143,594	0.98
	計	109,831	9,112,498,392	7.00	18	2,356,854	151	8,110,037	0.01

(単位:円,件,%)

収入計		収入率	欠損処分		未納繰越	
件数	税額		件数	税額	件数	税額
7,076	1,111,896,021	100.00	0	0	0	0
0	0	-	0	0	0	0
7,076	1,111,896,021	100.00	0	0	0	0
385	950,001,653	100.00	0	0	0	0
0	0	-	0	0	0	0
385	950,001,653	100.00	0	0	0	0
55,677	4,819,202,779	99.73	3	225,399	713	12,601,122
85	9,200,349	39.48	45	4,888,017	200	9,214,981
55,762	4,828,403,128	99.45	48	5,113,416	913	21,816,103
2,646	84,814,577	100.00	0	0	0	0
0	0	-	0	0	0	0
2,646	84,814,577	100.00	0	0	0	0
24,380	1,923,061,177	98.86	2	514,800	901	21,592,323
32	10,004,939	15.80	7	475,664	254	52,860,844
24,412	1,933,066,116	96.24	9	990,464	1,155	74,453,167
29,172	44,346,645,276	99.78	1	2,687,200	688	93,529,824
40	30,177,900	25.08	28	41,151,977	55	48,976,636
29,212	44,376,823,176	99.58	29	43,839,177	743	142,506,460
9	29,030,410,784	100.00	0	0	0	0
0	0	-	0	0	0	0
9	29,030,410,784	100.00	0	0	0	0
9	1,116,050,472	100.00	0	0	0	0
0	0	-	0	0	0	0
9	1,116,050,472	100.00	0	0	0	0
17,277	4,717,796,990	98.52	0	0	171	70,927,210
54	47,799,281	38.89	12	4,349,877	268	70,754,515
17,331	4,765,596,271	97.03	12	4,349,877	439	141,731,525
114	2,157,673,647	100.00	0	0	0	0
0	0	-	0	0	0	0
114	2,157,673,647	100.00	0	0	0	0
516	620,704,040	100.00	0	0	0	0
2	6,468,000	100.00	0	0	5	0
518	627,172,040	100.00	0	0	5	0
1,802	14,728,952,429	100.00	0	0	0	0
1	4,290,165	100.00	0	0	0	0
1,803	14,733,242,594	100.00	0	0	0	0
628,765	22,152,670,379	99.77	7	173,000	1,385	50,105,221
507	22,162,663	40.85	38	1,200,309	621	30,888,048
629,272	22,174,833,042	99.63	45	1,373,309	2,006	80,993,269
21,078	1,499,528,900	100.00	0	0	0	0
0	0	-	0	0	0	0
21,078	1,499,528,900	100.00	0	0	0	0
146	9,635,000	100.00	0	0	0	0
0	0	-	0	0	0	0
146	9,635,000	100.00	0	0	0	0
2,639	17,771,100	100.00	0	0	0	0
0	0	-	0	0	0	0
2,639	17,771,100	100.00	0	0	0	0
84	136,752,669	100.00	0	0	0	0
0	0	-	0	0	0	0
84	136,752,669	100.00	0	0	0	0
0	0	-	0	0	0	0
0	0	-	0	0	0	0
0	0	-	0	0	0	0
0	0	-	0	0	0	0
19	2,431,688	7.32	336	12,397,284	617	18,387,184
19	2,431,688	7.32	336	12,397,284	617	18,387,184
2	19,952,900	100.00	0	0	0	0
0	0	-	0	0	0	0
2	19,952,900	100.00	0	0	0	0
791,777	129,443,520,793	99.81	13	3,600,399	3,858	248,755,700
740	132,534,985	30.96	466	64,463,128	2,020	231,082,208
792,517	129,576,055,778	99.58	479	68,063,527	5,878	479,837,908

17 県税滞納繰越

令和 4年度

県計

税 目	前年度末現在差押中 で繰越したものの		本年度中 における差押		本年度中における 課税取消等による解除		差 押 総 額 + -	
	件数	税額	件数	税額	件数	税額	件数	税額
県 民 税 配 当 割	0	0	0	0	0	0	0	0
県 民 税 譲 渡 割	0	0	0	0	0	0	0	0
法 人 県 民 税	11	1,145,803	66	4,662,892	0	0	77	5,808,695
県 民 税 利 子 割	0	0	0	0	0	0	0	0
個 人 事 業 税	14	2,692,404	82	4,178,496	0	0	96	6,870,900
法 人 事 業 税	2	10,298,800	33	24,665,091	0	15,900	35	34,947,991
不 動 産 取 得 税	16	3,016,580	28	7,016,254	0	0	44	10,032,834
県 た ば こ 税	0	0	0	0	0	0	0	0
ゴ ル フ 場 利 用 税	0	0	0	0	0	0	0	0
軽 油 引 取 税	0	0	0	0	0	0	0	0
自 動 車 税 種 別 割	49	1,660,262	448	16,649,460	7	772,853	490	17,536,869
自 動 車 税 環 境 性 能 割	0	0	0	0	0	0	0	0
鉱 区 税	0	0	0	0	0	0	0	0
県 固 定 資 産 税	0	0	0	0	0	0	0	0
核 燃 料 税	0	0	0	0	0	0	0	0
産 業 廃 棄 物 税	0	0	0	0	0	0	0	0
旧	軽 油 引 取 税	0	0	0	0	0	0	0
	自 動 車 税	20	695,289	37	1,427,630	0	0	57
法	自 動 車 取 得 税	0	0	0	0	0	0	0
県 税 計	112	19,509,138	694	58,599,823	7	788,753	799	77,320,208

額に関する調 (税目別)

(単位：件，円)

差押による収入						その他の差押解除		年度末現在差押中のもの	
公売前収入		公売による充当		合計					
件数	税額	件数	税額	件数	税額	件数	税額	件数	税額
0	0	0	0	0	0	0	0	0	0
0	0	0	0	0	0	0	0	0	0
3	673,557	9	156,671	12	830,228	57	3,596,603	8	1,381,864
0	0	0	0	0	0	0	0	0	0
3	685,200	32	1,379,125	35	2,064,325	56	3,519,497	5	1,287,078
1	440,646	1	4,928	2	445,574	29	17,757,963	4	16,744,454
2	161,020	3	3,005,851	5	3,166,871	25	2,644,388	14	4,221,575
0	0	0	0	0	0	0	0	0	0
0	0	0	0	0	0	0	0	0	0
0	0	0	0	0	0	0	0	0	0
8	384,331	104	3,506,609	112	3,890,940	263	9,770,998	14	476,405
0	0	0	0	0	0	0	0	0	0
0	0	0	0	0	0	0	0	0	0
0	0	0	0	0	0	0	0	0	0
0	0	0	0	0	0	0	0	0	0
0	0	0	0	0	0	0	0	0	0
0	0	0	0	0	0	0	0	0	0
1	12,100	1	56,853	2	68,953	33	1,310,203	12	438,118
0	0	0	0	0	0	0	0	0	0
18	2,356,854	150	8,110,037	168	10,466,891	463	38,599,652	57	24,549,494

税 目		区 分	時効完成		時効完成	
			件 数	税 額	件 数	税 額
個 人 県 民 税	現	0	0	0	0	
	繰	12	3,627,498	33	26,855,424	
	計	12	3,627,498	33	26,855,424	
県 民 税 配 当 割	現	0	0	0	0	
	繰	0	0	0	0	
	計	0	0	0	0	
県 民 税 譲 渡 割	現	0	0	0	0	
	繰	0	0	0	0	
	計	0	0	0	0	
法 人 県 民 税	現	0	0	0	0	
	繰	0	0	5	102,598	
	計	0	0	5	102,598	
県 民 税 利 子 割	現	0	0	0	0	
	繰	0	0	0	0	
	計	0	0	0	0	
個 人 事 業 税	現	0	0	0	0	
	繰	0	0	7	0	
	計	0	0	7	0	
法 人 事 業 税	現	0	0	0	0	
	繰	0	0	2	51,100	
	計	0	0	2	51,100	
不 動 産 取 得 税	現	0	0	0	0	
	繰	0	0	0	0	
	計	0	0	0	0	
県 た ば こ 税	現	0	0	0	0	
	繰	0	0	0	0	
	計	0	0	0	0	
ゴ ル フ 場 利 用 税	現	0	0	0	0	
	繰	0	0	0	0	
	計	0	0	0	0	
軽 油 引 取 税	現	0	0	0	0	
	繰	0	0	0	0	
	計	0	0	0	0	
自 動 車 税 種 別 割	現	0	0	0	0	
	繰	0	0	0	0	
	計	0	0	0	0	
自 動 車 税 環 境 性 能 割	現	0	0	0	0	
	繰	0	0	0	0	
	計	0	0	0	0	
鉦 区 税	現	0	0	0	0	
	繰	0	0	0	0	
	計	0	0	0	0	
産 業 廃 棄 物 税	現	0	0	0	0	
	繰	0	0	0	0	
	計	0	0	0	0	
旧 法 による 税	軽 油 引 取 税	現	0	0	0	0
		繰	0	0	0	0
		計	0	0	0	0
	自 動 車 税	現	0	0	0	0
		繰	0	0	79	2,891,398
		計	0	0	79	2,891,398
	自 動 車 取 得 税	現	0	0	0	0
		繰	0	0	0	0
		計	0	0	0	0
県 税 計	現	0	0	0	0	
	繰	12	3,627,498	126	29,900,520	
	計	12	3,627,498	126	29,900,520	

納欠損額調

(単位:件,円)

執 行 停 止 中				計	
3年間継続による 納税義務の消滅		直ちに納税義務を 消滅させたもの			
件 数	税 額	件 数	税 額	件 数	税 額
0	0	14	1,985,554	14	1,985,554
34	42,305,318	23	47,948,556	102	120,736,796
34	42,305,318	37	49,934,110	116	122,722,350
0	0	0	0	0	0
0	0	0	0	0	0
0	0	0	0	0	0
0	0	0	0	0	0
0	0	0	0	0	0
0	0	5	225,399	5	225,399
12	242,000	37	4,543,419	54	4,888,017
12	242,000	42	4,768,818	59	5,113,416
0	0	0	0	0	0
0	0	0	0	0	0
0	0	0	0	0	0
0	0	2	514,800	2	514,800
5	391,164	4	84,500	16	475,664
5	391,164	6	599,300	18	990,464
0	0	1	2,687,200	1	2,687,200
10	591,600	16	40,509,277	28	41,151,977
10	591,600	17	43,196,477	29	43,839,177
0	0	0	0	0	0
3	206,010	12	4,143,867	15	4,349,877
3	206,010	12	4,143,867	15	4,349,877
0	0	0	0	0	0
0	0	0	0	0	0
0	0	0	0	0	0
0	0	0	0	0	0
0	0	0	0	0	0
0	0	0	0	0	0
0	0	0	0	0	0
0	0	0	0	0	0
0	0	0	0	0	0
0	0	7	173,000	7	173,000
0	0	42	1,200,309	42	1,200,309
0	0	49	1,373,309	49	1,373,309
0	0	0	0	0	0
0	0	0	0	0	0
0	0	0	0	0	0
0	0	0	0	0	0
0	0	0	0	0	0
0	0	0	0	0	0
0	0	0	0	0	0
0	0	0	0	0	0
0	0	0	0	0	0
0	0	0	0	0	0
0	0	0	0	0	0
0	0	0	0	0	0
0	0	0	0	0	0
0	0	0	0	0	0
0	0	0	0	0	0
0	0	0	0	0	0
0	0	0	0	0	0
0	0	0	0	0	0
0	0	0	0	0	0
247	8,436,337	31	1,069,549	357	12,397,284
247	8,436,337	31	1,069,549	357	12,397,284
0	0	0	0	0	0
0	0	0	0	0	0
0	0	0	0	0	0
0	0	29	5,585,953	29	5,585,953
311	52,172,429	165	99,499,477	614	185,199,924
311	52,172,429	194	105,085,430	643	190,785,877

税目		区分	執行停止額						本年度 及び前
			前年度末執行停止額		本年度中執行停止額		計		
			件数	金額	件数	金額	件数	金額	
県民税配当割	現	0	0	0	0	0	0	0	
	繰	0	0	0	0	0	0	0	
	計	0	0	0	0	0	0	0	
県民税譲渡割	現	0	0	0	0	0	0	0	
	繰	0	0	0	0	0	0	0	
	計	0	0	0	0	0	0	0	
法人県民税	現	0	0	6	246,399	6	246,399	5	
	繰	41	1,125,619	41	5,448,719	82	6,574,338	53	
	計	41	1,125,619	47	5,695,118	88	6,820,737	58	
県民税利子割	現	0	0	0	0	0	0	0	
	繰	0	0	0	0	0	0	0	
	計	0	0	0	0	0	0	0	
個人事業税	現	0	0	2	514,800	2	514,800	2	
	繰	68	28,802,862	24	2,074,528	92	30,877,390	11	
	計	68	28,802,862	26	2,589,328	94	31,392,190	13	
法人事業税	現	0	0	1	2,687,200	1	2,687,200	1	
	繰	22	1,371,600	17	44,977,577	39	46,349,177	27	
	計	22	1,371,600	18	47,664,777	40	49,036,377	28	
不動産取得税	現	0	0	0	0	0	0	0	
	繰	13	1,135,630	15	5,246,167	28	6,381,797	16	
	計	13	1,135,630	15	5,246,167	28	6,381,797	16	
県たばこ税	現	0	0	0	0	0	0	0	
	繰	0	0	0	0	0	0	0	
	計	0	0	0	0	0	0	0	
ゴルフ場利用税	現	0	0	0	0	0	0	0	
	繰	0	0	0	0	0	0	0	
	計	0	0	0	0	0	0	0	
軽油引取税	現	0	0	0	0	0	0	0	
	繰	0	0	0	0	0	0	0	
	計	0	0	0	0	0	0	0	
自動車税種別割	現	0	0	29	611,384	29	611,384	7	
	繰	143	4,172,078	153	5,234,459	296	9,406,537	48	
	計	143	4,172,078	182	5,845,843	325	10,017,921	55	
自動車税環境性能割	現	0	0	0	0	0	0	0	
	繰	0	0	0	0	0	0	0	
	計	0	0	0	0	0	0	0	
鉱区税	現	0	0	0	0	0	0	0	
	繰	0	0	0	0	0	0	0	
	計	0	0	0	0	0	0	0	
県固定資産税	現	0	0	0	0	0	0	0	
	繰	0	0	0	0	0	0	0	
	計	0	0	0	0	0	0	0	
核燃料税	現	0	0	0	0	0	0	0	
	繰	0	0	0	0	0	0	0	
	計	0	0	0	0	0	0	0	
産業廃棄物税	現	0	0	0	0	0	0	0	
	繰	0	0	0	0	0	0	0	
	計	0	0	0	0	0	0	0	
旧法による税	軽油引取税	現	0	0	0	0	0	0	
		繰	0	0	0	0	0	0	
		計	0	0	0	0	0	0	
	自動車税	現	0	0	0	0	0	0	
		繰	653	22,502,236	107	3,747,437	760	26,249,673	389
		計	653	22,502,236	107	3,747,437	760	26,249,673	389
	自動車取得税	現	0	0	0	0	0	0	
		繰	0	0	0	0	0	0	
		計	0	0	0	0	0	0	
県税計	現	0	0	38	4,059,783	38	4,059,783	15	
	繰	940	59,110,025	357	66,728,887	1,297	125,838,912	544	
	計	940	59,110,025	395	70,788,670	1,335	129,898,695	559	

の停止状況調

(単位: 件, 円)

中の不納欠損額 執行停止取消額	差引本年度未執行停止額		内 訳					
	件数	金額	第1号該当		第2号該当		第3号該当	
			件数	金額	件数	金額	件数	金額
0	0	0	0	0	0	0	0	0
0	0	0	0	0	0	0	0	0
0	0	0	0	0	0	0	0	0
0	0	0	0	0	0	0	0	0
0	0	0	0	0	0	0	0	0
0	0	0	0	0	0	0	0	0
225,399	1	21,000	1	21,000	0	0	0	0
5,616,317	29	958,021	29	958,021	0	0	0	0
5,841,716	30	979,021	30	979,021	0	0	0	0
0	0	0	0	0	0	0	0	0
0	0	0	0	0	0	0	0	0
0	0	0	0	0	0	0	0	0
514,800	0	0	0	0	0	0	0	0
2,367,364	81	28,510,026	58	26,796,028	11	1,180,589	12	533,409
2,882,164	81	28,510,026	58	26,796,028	11	1,180,589	12	533,409
2,687,200	0	0	0	0	0	0	0	0
44,857,075	12	1,492,102	12	1,492,102	0	0	0	0
47,544,275	12	1,492,102	12	1,492,102	0	0	0	0
0	0	0	0	0	0	0	0	0
4,361,277	12	2,020,520	5	1,554,220	6	369,700	1	96,600
4,361,277	12	2,020,520	5	1,554,220	6	369,700	1	96,600
0	0	0	0	0	0	0	0	0
0	0	0	0	0	0	0	0	0
0	0	0	0	0	0	0	0	0
0	0	0	0	0	0	0	0	0
0	0	0	0	0	0	0	0	0
0	0	0	0	0	0	0	0	0
0	0	0	0	0	0	0	0	0
0	0	0	0	0	0	0	0	0
0	0	0	0	0	0	0	0	0
173,000	22	438,384	17	395,984	2	11,200	3	31,200
1,418,479	248	7,988,058	175	5,729,530	22	812,532	51	1,445,996
1,591,479	270	8,426,442	192	6,125,514	24	823,732	54	1,477,196
0	0	0	0	0	0	0	0	0
0	0	0	0	0	0	0	0	0
0	0	0	0	0	0	0	0	0
0	0	0	0	0	0	0	0	0
0	0	0	0	0	0	0	0	0
0	0	0	0	0	0	0	0	0
0	0	0	0	0	0	0	0	0
0	0	0	0	0	0	0	0	0
0	0	0	0	0	0	0	0	0
0	0	0	0	0	0	0	0	0
0	0	0	0	0	0	0	0	0
0	0	0	0	0	0	0	0	0
0	0	0	0	0	0	0	0	0
0	0	0	0	0	0	0	0	0
0	0	0	0	0	0	0	0	0
0	0	0	0	0	0	0	0	0
0	0	0	0	0	0	0	0	0
0	0	0	0	0	0	0	0	0
0	0	0	0	0	0	0	0	0
0	0	0	0	0	0	0	0	0
0	0	0	0	0	0	0	0	0
13,051,562	371	13,198,111	305	10,670,250	17	537,145	49	1,990,716
13,051,562	371	13,198,111	305	10,670,250	17	537,145	49	1,990,716
0	0	0	0	0	0	0	0	0
0	0	0	0	0	0	0	0	0
0	0	0	0	0	0	0	0	0
3,600,399	23	459,384	18	416,984	2	11,200	3	31,200
71,672,074	753	54,166,838	584	47,200,151	56	2,899,966	113	4,066,721
75,272,473	776	54,626,222	602	47,617,135	58	2,911,166	116	4,097,921

令和 4年度

県計

税目	区分	前年度末現在差押中で繰越したもの		本年度中における差押		本年度中における課税取消等による解除		差押総額 + -	
		件数	税額	件数	税額	件数	税額	件数	税額
県民税配当割		0	0	0	0	0	0	0	0
県民税譲渡割		0	0	0	0	0	0	0	0
法人県民税		11	1,145,803	66	4,662,892	0	0	77	5,808,695
県民税利子割		0	0	0	0	0	0	0	0
個人事業税		14	2,692,404	82	4,178,496	0	0	96	6,870,900
法人事業税		2	10,298,800	33	24,665,091	0	15,900	35	34,947,991
不動産取得税		16	3,016,580	28	7,016,254	0	0	44	10,032,834
県たばこ税		0	0	0	0	0	0	0	0
ゴルフ場利用税		0	0	0	0	0	0	0	0
軽油引取税		0	0	0	0	0	0	0	0
自動車税種別割		49	1,660,262	448	16,649,460	7	772,853	490	17,536,869
自動車税環境性能割		0	0	0	0	0	0	0	0
鉱区税		0	0	0	0	0	0	0	0
県固定資産税		0	0	0	0	0	0	0	0
核燃料税		0	0	0	0	0	0	0	0
産業廃棄物税		0	0	0	0	0	0	0	0
旧 法	軽油引取税	0	0	0	0	0	0	0	0
	自動車税	20	695,289	37	1,427,630	0	0	57	2,122,919
	自動車取得税	0	0	0	0	0	0	0	0
県税計		112	19,509,138	694	58,599,823	7	788,753	799	77,320,208

財産の整理状況調

(単位:件,円)

差押による収入						その他の差押解除		年度末現在差押中のもの	
公売前収入		公売による充当		合計 + =					
件数	税額	件数	税額	件数	税額	件数	税額	件数	税額
0	0	0	0	0	0	0	0	0	0
0	0	0	0	0	0	0	0	0	0
3	673,557	9	156,671	12	830,228	57	3,596,603	8	1,381,864
0	0	0	0	0	0	0	0	0	0
3	685,200	32	1,379,125	35	2,064,325	56	3,519,497	5	1,287,078
1	440,646	1	4,928	2	445,574	29	17,757,963	4	16,744,454
2	161,020	3	3,005,851	5	3,166,871	25	2,644,388	14	4,221,575
0	0	0	0	0	0	0	0	0	0
0	0	0	0	0	0	0	0	0	0
0	0	0	0	0	0	0	0	0	0
8	384,331	104	3,506,609	112	3,890,940	263	9,770,998	14	476,405
0	0	0	0	0	0	0	0	0	0
0	0	0	0	0	0	0	0	0	0
0	0	0	0	0	0	0	0	0	0
0	0	0	0	0	0	0	0	0	0
0	0	0	0	0	0	0	0	0	0
0	0	0	0	0	0	0	0	0	0
0	0	0	0	0	0	0	0	0	0
1	12,100	1	56,853	2	68,953	33	1,310,203	12	438,118
0	0	0	0	0	0	0	0	0	0
18	2,356,854	150	8,110,037	168	10,466,891	463	38,599,652	57	24,549,494

21 令和4年度過誤納金及び還付加算金に関する調

(令和 4年度)

区 分	(1)	(2)	(3)	(4)	(5)	(6)
	還付金 (充当したものを含む。)				還付加算金 (充当したものを含む。)	
	歳入還付		歳出還付		件数	金額 (千円)
	件数	金額 (千円)	件数	金額 (千円)		
法人県民税	2,358	55,998	2,993	98,275	85	418
法人事業税	2,422	663,534	2,942	1,250,104	1,558	8,922
個人事業税	120	5,075	58	2,582	0	0
不動産取得税	1,199	92,258	680	77,082	11	42
自動車税	4	112	17	441	4	7
自動車税種別割	40,086	646,952	101	2,423	5	7
軽油引取税	13	6,570	12	685	0	0
その他	72	3,888	23	1,280	0	0
計	46,274	1,474,386	6,826	1,432,870	1,663	9,396

【その他 内訳】

区 分	(1)	(2)	(3)	(4)	(5)	(6)
	還付金 (充当したものを含む。)				還付加算金 (充当したものを含む。)	
	歳入還付		歳出還付		件数	金額 (千円)
	件数	金額 (千円)	件数	金額 (千円)		
県民税利子割	0	0	1	1	0	0
ゴルフ場利用税	0	0	0	0	0	0
自動車取得税	0	0	0	0	0	0
自動車税環境性能割	67	3,815	13	527	0	0
鉾区税	1	56	0	0	0	0
狩猟税	0	0	0	0	0	0
県民税配当割	0	0	7	250	0	0
県たばこ税	4	17	0	0	0	0
株式譲渡所得割	0	0	2	502	0	0
計	72	3,888	23	1,280	0	0

22 税外

令和 4 年度
県計

		調定		任意収入		差押任意収入	
		件数	税額	件数	税額	件数	税額
延滞金	現	5,209	99,783,014	5,209	99,783,014	0	0
	繰	0	0	0	0	0	0
	計	5,209	99,783,014	5,209	99,783,014	0	0
過少加算金	現	72	1,217,863	71	1,213,994	0	0
	繰	5	55,304	4	42,244	0	0
	計	77	1,273,167	75	1,256,238	0	0
不申告加算金	現	56	407,247	41	351,898	0	0
	繰	55	2,428,177	2	567,733	0	0
	計	111	2,835,424	43	919,631	0	0
重加算金	現	356	38,639,413	270	11,072,180	0	0
	繰	92	32,441,966	10	5,210,303	0	0
	計	448	71,081,379	280	16,282,483	0	0
納税証明書 発行手数料		27,983	11,193,200	27,983	11,193,200		
免税軽油使用者証 交付手数料		885	318,900	885	318,900		

収入額表

(単位:円,件,%)

処分徴収		収入計		収入率	欠損処分		未納繰越	
件数	税額	件数	税額		件数	税額	件数	税額
0	0	5,209	99,783,014	100.00	0	0	0	0
0	0	0	0	-	0	0	0	0
0	0	5,209	99,783,014	100.00	0	0	0	0
0	0	71	1,213,994	99.68	0	0	1	3,869
0	0	4	42,244	76.39	1	13,060	0	0
0	0	75	1,256,238	98.67	1	13,060	1	3,869
0	0	41	351,898	86.41	0	0	15	55,349
0	0	2	567,733	23.38	4	15,064	49	1,845,380
0	0	43	919,631	32.43	4	15,064	64	1,900,729
0	0	270	11,072,180	28.66	1	3,048,304	85	24,518,929
0	0	10	5,210,303	16.06	16	2,458,514	66	24,773,149
0	0	280	16,282,483	22.91	17	5,506,818	151	49,292,078
		27,983	11,193,200	100.00				
		885	318,900	100.00				

第5 課税状況等に関する調

23 個人県民税

(1) 所管別

区分 所管	税 額				
	均等割額	所得割額	退職所得に係る 分離課税	特別徴収に係るもの の前年度課税分で 本年度歳入分	特別徴収に係るもの の本年度課税分 で翌年度歳入分
県 央	904,546,680 円	17,182,635,420 円	322,329,229 円	2,199,783,637 円	2,258,079,944 円
県 北	435,597,300	11,922,177,770	124,909,940	1,479,478,812	1,529,652,585
県 南	247,730,500	6,138,062,510	49,388,146	752,776,547	788,910,417
天 草	94,988,700	2,354,867,010	23,527,400	300,166,269	303,308,611
合 計	1,682,863,180	37,597,742,710	520,154,715	4,732,205,265	4,879,951,557
前 年 度	1,676,227,500	36,470,706,012	568,827,410	4,796,673,525	4,779,736,209
前年対比 (%)	100.40%	103.09%	91.44%	98.66%	102.10%

に 関 す る 調

本年度調定額 十 十 十 -	納 税 義 務 者 数				
	均等割額 のみの者	所得割額 のみの者	均等割額と 所得割額の 合算額の者	退職所得 に係る 分離課税	計
円 18,351,215,022	人 45,225	人 15,915	人 428,019	人 2,535	人 491,694
12,432,511,237	26,191	1,302	191,617	887	219,997
6,399,047,286	18,528	603	105,341	422	124,894
2,470,240,768	6,717	193	40,790	133	47,833
39,653,014,313	96,661	18,013	765,767	3,977	884,418
38,732,698,238	99,445	17,575	758,608	3,749	879,377
102.38%	97.20%	102.49%	100.94%	106.08%	100.57%

(2) 市町村別

区分 市町村名	納税義務者数 (人)	R3調定額 (千円)	調定額 (千円)	伸び率 (%)	収入額 (千円)	収入歩合 (%)	前年度 収入歩合 (%)
熊本市	401,236	13,493,047	13,777,800	102.1	13,661,346	99.2	99.3
宇土市	17,955	950,338	946,746	99.6	937,390	99.0	99.1
宇城市	28,241	1,421,004	1,442,572	101.5	1,431,336	99.2	99.3
美里町	4,076	179,646	176,889	98.5	175,539	99.2	99.2
御船町	8,064	393,945	392,143	99.5	388,148	99.0	99.1
嘉島町	5,646	280,624	292,560	104.3	290,518	99.3	99.5
益城町	16,072	844,743	865,378	102.4	856,606	99.0	98.6
甲佐町	4,613	201,814	206,089	102.1	204,847	99.5	99.5
山都町	5,791	249,933	251,039	100.4	248,291	98.9	99.3
(県央計)	491,694	18,015,093	18,351,215	101.9	18,194,020	99.1	99.3
荒尾市	22,902	1,241,175	1,250,516	100.8	1,238,110	99.0	98.7
玉名市	31,202	1,697,361	1,717,960	101.2	1,702,484	99.1	99.3
山鹿市	23,546	1,122,806	1,141,067	101.6	1,126,177	98.7	98.7
菊池市	22,854	1,116,914	1,191,579	106.7	1,179,943	98.8	98.8
阿蘇市	12,390	623,393	621,364	99.7	614,032	98.8	99.0
合志市	31,486	1,904,770	2,000,712	105.0	1,986,297	99.3	99.4
玉東町	2,371	113,256	115,001	101.5	114,085	99.2	99.2
南関町	4,149	187,124	190,752	101.9	189,946	99.6	99.8
長洲町	7,422	354,684	356,514	100.5	352,304	98.8	98.9
和水町	4,240	188,549	194,074	102.9	191,524	98.7	99.3
大津町	18,551	1,110,837	1,168,633	105.2	1,154,000	98.8	98.4
菊陽町	22,766	1,602,006	1,699,233	106.1	1,684,361	99.1	99.5
南小国町	1,747	81,202	83,043	102.3	82,299	99.1	99.5
小国町	3,076	139,832	144,334	103.2	143,272	99.3	99.3
産山村	602	27,452	26,354	96.0	26,207	99.4	98.5
高森町	2,736	127,621	126,209	98.9	126,005	99.8	99.6
西原村	3,351	179,810	186,196	103.6	184,527	99.1	99.4
南阿蘇村	4,606	210,503	218,971	104.0	216,185	98.7	99.7
(県北計)	219,997	12,029,294	12,432,511	103.4	12,311,759	99.0	99.1

区分 市町村名	納税義務者数 (人)	R3調定額 (千円)	調定額 (千円)	伸び率 (%)	収入額 (千円)	収入歩合 (%)	前年度 収入歩合 (%)
八代市	59,683	3,251,441	3,329,579	102.4	3,298,452	99.1	99.0
人吉市	14,985	764,858	808,726	105.7	799,261	98.8	99.1
水俣市	12,086	547,322	538,658	98.4	536,567	99.6	99.6
氷川町	5,337	258,875	261,229	100.9	259,701	99.4	99.4
芦北町	7,156	286,623	308,226	107.5	306,365	99.4	99.5
津奈木町	1,873	73,237	74,489	101.7	74,400	99.9	99.7
錦町	4,956	218,709	229,465	104.9	226,927	98.9	99.0
多良木町	4,220	204,250	216,176	105.8	214,512	99.2	99.2
湯前町	1,648	62,520	66,508	106.4	66,289	99.7	99.1
水上村	877	35,912	38,926	108.4	38,757	99.6	100.0
相良村	1,865	72,123	77,440	107.4	77,121	99.6	99.3
五木村	453	20,495	23,082	112.6	23,082	100.0	99.9
山江村	1,466	56,737	64,340	113.4	63,894	99.5	99.5
球磨村	1,282	39,395	44,600	113.2	44,277	99.3	98.7
あさぎり町	7,007	356,910	317,604	89.0	316,146	99.5	99.6
(県南計)	124,894	6,249,406	6,399,047	102.4	6,345,751	99.2	99.2
上天草市	11,346	567,200	583,535	102.9	578,252	99.1	99.1
天草市	33,615	1,731,545	1,740,374	100.5	1,729,302	99.4	99.5
苓北町	2,872	140,160	146,332	104.4	145,547	99.5	99.5
(天草計)	47,833	2,438,905	2,470,241	101.3	2,453,101	99.3	99.4
合計	884,418	38,732,698	39,653,014	102.4	39,304,631	99.1	99.2
滞納繰越		1,233,318	1,128,693	91.5	289,604	25.7	27.8
総計	884,418	39,966,016	40,781,707	102.0	39,594,235	97.1	97.0

千円未満の端数処理により、計と一致しない場合がある。

24 法人の県民税に関する調

区 分		普 通 法 人				その他の法人	合 計 (A)+(B)+(C)+(D)
		本県本店分 (A)	県内法人 (B)	計 (A)+(B)	他県本店分 (C)	(D)	
確定法人税割額	事業年度数	1,149	32,987	34,136	5,364	2,248	41,748
	千円 税 額	674,648	634,335	1,308,983	971,177	54,062	2,334,222
確定法人税割額 に対応する前年 度分の中間申告 額	事業年度数	339	4,704	5,043	2,191	20	7,254
	千円 税 額	236,943	167,214	404,157	334,403	849	739,409
確定申告が翌年 度になる中間申 告額	事業年度数	349	4,453	4,802	2,409	1	7,212
	千円 税 額	299,790	186,545	486,335	419,885	2	906,222
確定申告期限が 翌年度になる見 込納付額	事業年度数	4	3	7	67	0	74
	千円 税 額	1,566	789	2,355	102,938	0	105,293
千円 既還付利子割額の取戻額		0	0	0	0	0	0
千円 中間納付額の歳出還付額		24,635	32,597	57,232	24,518	832	82,582
千円 現事業年度分調定額		763,696	687,052	1,450,748	1,184,115	54,047	2,688,910
千円 過事業年度分調定額		14,072	18,010	32,082	16,581	894	49,557
千円 法人税割調定額		777,768	705,062	1,482,830	1,200,696	54,941	2,738,467
均 等 割	納税義務者 数	1,134	32,820	33,954	5,313	2,340	41,607
	千円 調定額	63,720	818,594	882,314	1,127,379	83,869	2,093,562
合 計	千円 調定額	841,488	1,523,656	2,365,144	2,328,075	138,810	4,832,029
	(%) 構成比	17.4	31.5	48.9	48.2	2.8	100.0
	(%) 対前年比	125.0	105.3	111.5	108.6	53.2	106.8

25 利子割額に関する調

(単位：千円)

区	分	税 額	課税支払額	非課税支払額	左のうち非居住者・外国法人に係る額
公 社 債 利 子 等	特定公社債以外の 公社債の利子	1,038	21,460	150	0
	銀行預金利子	40,438	856,043	28,664	10
	銀行以外の金融機関 の預貯金利子	26,740	552,947	51,018	1
	勤務先預金等の利子	8,289	166,036	112	0
	合同運用信託の 収益の分配	17	409	25	0
	公社債投資信託のうち 公募公社債投資信託以外の 収益の分配	0	0	0	0
	郵便貯金利子	1	53	0	0
	国外一般公社債等の利子等	0	0	0	0
	生命保険等の差益	1,470	46,057	7,170	1,430
私 信 託 等 の 公 社 債 等 運 用 投 資	私募公社債等運用 投資信託の収益の分配	0	0	0	0
	特定目的信託の社債的受益 証券の収益の分配	0	0	0	0
	国外私募公社債等運用投資 信託等の収益の分配	0	0	0	0
金 融 類 似 商 品	懸賞金付預貯金等 の懸賞金等	63	1,626	/	/
	定期積金の給付補てん金	446	12,341	/	/
	掛金の給付補てん金	0	0	/	/
	抵当証券の利息	0	0	/	/
	貴金属等の売戻し条件付 売買契約の利益	0	0	/	/
	外貨建預貯金等 の為替差益	98	1,964	/	/
	一時払養老保険・一時払 損害保険等の差益	6,204	357,674	/	/
小 計	6,811	373,605	0	0	
そ の 他	0	0	0	0	
合 計	84,804	2,016,610	87,139	1,441	

26 利子割の特別徴収義務者等に関する調

(単位:人、件)

区 分	特別徴収義務者数	営 業 所 数
銀 行 等	20	787
日 本 郵 政 公 社		
信 用 金 庫 等	12	105
農 林 中 央 金 庫 等	15	114
証 券 会 社	8	15
保 険 会 社 等	9	17
社 内 預 金 実 施 企 業	80	80
そ の 他 の 金 融 機 関 等	2	7
合 計	146	1,125

27 個人の事業税

(1) 種別所得金額に関する調

種 類	課 税 人 員			所
	所得税課税者	所得税失格者	計	所得税課税者
(第1種事業)	人	人	人	千円
物 品 販 売 業	792	30	822	4,204,598
保 険 業	0	0	0	0
金 銭 貸 付 業	1	0	1	8,353
物 品 貸 付 業	25	0	25	144,497
不 動 産 貸 付 業	2,689	57	2,746	18,045,506
製 造 業	411	13	424	2,148,646
電 気 供 給 業	158	4	162	1,014,087
土 石 採 取 業	0	0	0	0
電 気 通 信 事 業	3	0	3	22,282
運 送 業	196	11	207	814,106
運 送 取 扱 業	0	0	0	0
船 舶 て い け い 場 業	0	0	0	0
倉 庫 業	1	0	1	3,030
駐 車 場 業	55	1	56	257,979
請 負 業	3,970	153	4,123	20,654,631
印 刷 業	6	1	7	28,132
出 版 業	1	0	1	6,665
写 真 業	19	4	23	82,741
席 貸 業	5	0	5	21,983
旅 館 業	19	0	19	93,869
料 理 店 業	428	8	436	1,797,036
飲 食 店 業	1,012	29	1,041	4,573,914
周 旋 業	64	2	66	383,773
代 理 業	196	10	206	887,866
仲 立 業	8	0	8	40,604
問 屋 業	8	0	8	37,814
両 替 業	0	0	0	0
公 衆 浴 場 業	2	0	2	19,988
演 劇 興 行 業	0	0	0	0
遊 技 場 業	7	0	7	30,630
遊 覧 所 業	0	0	0	0
商 品 取 引 業	0	0	0	0
不 動 産 売 買 業	10	0	10	87,771
広 告 業	36	0	36	207,206
興 信 所 業	1	0	1	3,564
案 内 業	1	0	1	13,819
冠 婚 葬 祭 業	5	0	5	26,705
小 計	10,129	323	10,452	55,661,795

に 関 す る 調

得 金 額		事業主控除額	差引課税所得金額	所 得 金 額	
所得税失格者	計			構 成 比	対前年伸率
千円	千円	千円	千円	%	%
107,213	4,311,811	2,326,057	1,985,754	5.8	82.3
0	0	0	0	0.0	-
0	8,353	2,900	5,453	0.0	167.1
0	144,497	72,500	71,997	0.2	83.8
226,152	18,271,658	7,893,343	10,378,315	24.4	97.5
48,877	2,197,523	1,197,709	999,814	2.9	95.1
13,862	1,027,949	463,277	564,672	1.4	101.8
0	0	0	0	0.0	-
0	22,282	8,700	13,582	0.0	94.2
36,752	850,858	584,357	266,501	1.1	99.8
0	0	0	0	0.0	0.0
0	0	0	0	0.0	-
0	3,030	2,900	130	0.0	46.6
3,096	261,075	162,400	98,675	0.3	102.8
552,468	21,207,099	11,725,720	9,481,379	28.3	90.8
3,344	31,476	20,300	11,176	0.0	74.8
0	6,665	2,900	3,765	0.0	196.6
15,490	98,231	65,250	32,981	0.1	79.8
0	21,983	14,500	7,483	0.0	104.6
0	93,869	55,100	38,769	0.1	107.8
24,834	1,821,870	1,249,180	572,690	2.4	1528.7
126,486	4,700,400	2,981,452	1,718,948	6.3	342.9
6,666	390,439	186,809	203,630	0.5	117.8
41,846	929,712	589,667	340,045	1.2	93.4
0	40,604	23,200	17,404	0.1	87.1
0	37,814	23,200	14,614	0.1	98.7
0	0	0	0	0.0	-
0	19,988	5,800	14,188	0.0	118.4
0	0	0	0	0.0	-
0	30,630	20,300	10,330	0.0	241.8
0	0	0	0	0.0	-
0	0	0	0	0.0	-
0	87,771	29,000	58,771	0.1	117.7
0	207,206	101,743	105,463	0.3	93.9
0	3,564	2,900	664	0.0	34.2
0	13,819	2,900	10,919	0.0	59.0
0	26,705	14,500	12,205	0.0	78.8
1,207,086	56,868,881	29,828,564	27,040,317	75.9	102.4

種 類	課 税 人 員			所
	所得税課税者	所得税失格者	計	所得税課税者
(第2種事業)	人	人	人	千円
畜 産 業	8	0	8	147,520
水 産 業	3	0	3	34,958
薪 炭 製 造 業	0	0	0	0
小 計	11	0	11	182,478
(第3種事業)				
医 業	177	3	180	1,708,106
歯 科 医 業	123	2	125	746,912
薬 剤 師 業	3	0	3	18,274
あ ん 摩 等 の 事 業	58	2	60	245,544
獣 医 業	82	2	84	715,429
装 蹄 師 業	0	0	0	0
弁 護 士 業	177	4	181	1,956,257
司 法 書 士 業	138	2	140	1,138,209
行 政 書 士 業	46	1	47	271,646
公 証 人 業	6	0	6	76,152
弁 理 士 業	2	0	2	15,539
税 理 士 業	322	1	323	3,048,411
公 認 会 計 士 業	25	0	25	296,831
計 理 士 業	0	0	0	0
社 会 保 険 労 務 士 業	114	2	116	874,690
コ ン サ ル タ ン ト 業	194	3	197	1,087,058
設 計 監 督 者 業	213	0	213	1,261,269
不 動 産 鑑 定 業	4	2	6	22,084
デ ザ イ ン 業	78	0	78	363,173
諸 芸 師 匠 業	107	3	110	533,187
理 容 業	77	7	84	320,298
美 容 業	350	14	364	1,519,834
ク リ ー ニ ン グ 業	6	1	7	24,279
公 衆 浴 場 業	0	0	0	0
歯 科 衛 生 士 業	0	0	0	0
歯 科 技 工 士 業	131	3	134	544,400
測 量 士 業	25	3	28	205,413
土 地 家 屋 調 査 士 業	91	2	93	672,151
海 事 代 理 士 業	0	0	0	0
印 刷 製 版 業	1	0	1	4,503
小 計	2,550	57	2,607	17,669,649
総 計	12,690	380	13,070	73,513,922

得 金 額		事業主控除額	差引課税所得金額	所 得 金 額	
所得税失格者	計			構 成 比	対前年伸率
千円	千円	千円	千円	%	%
0	147,520	23,200	124,320	0.2	140.0
0	34,958	8,700	26,258	0.0	67.4
0	0	0	0	0.0	-
0	182,478	31,900	150,578	0.2	116.0
25,870	1,733,976	514,993	1,218,983	2.3	215.6
10,175	757,087	352,594	404,493	1.0	99.9
0	18,274	8,700	9,574	0.0	204.0
4,146	249,690	166,993	82,697	0.3	81.0
25,969	741,398	233,694	507,704	1.0	95.3
0	0	0	0	0.0	0.0
16,131	1,972,388	523,450	1,448,938	2.6	100.5
18,580	1,156,789	405,034	751,755	1.5	99.8
4,017	275,663	134,609	141,054	0.4	110.1
0	76,152	16,434	59,718	0.1	108.7
0	15,539	5,800	9,739	0.0	90.0
8,177	3,056,588	927,518	2,129,070	4.1	98.9
0	296,831	72,500	224,331	0.4	94.3
0	0	0	0	0.0	-
6,539	881,229	332,535	548,694	1.2	100.6
10,731	1,097,789	560,911	536,878	1.5	102.6
0	1,261,269	608,037	653,232	1.7	87.1
6,503	28,587	17,400	11,187	0.0	35.7
0	363,173	222,576	140,597	0.5	113.5
7,645	540,832	313,927	226,905	0.7	78.9
22,487	342,785	239,736	103,049	0.5	98.2
45,759	1,565,593	1,035,064	530,529	2.1	100.4
2,933	27,212	20,300	6,912	0.0	138.4
0	0	0	0	0.0	0.0
0	0	0	0	0.0	-
10,483	554,883	384,250	170,633	0.7	94.8
13,114	218,527	81,200	137,327	0.3	141.5
8,633	680,784	268,492	412,292	0.9	79.1
0	0	0	0	0.0	0.0
0	4,503	2,900	1,603	0.0	58.0
247,892	17,917,541	7,449,647	10,467,894	23.9	102.1
1,454,978	74,968,900	37,310,111	37,658,789	100.0	102.3

(2) 分割個人の所得金額に関する調

(単位:人、千円)

区 分	本 県 本 店 分				他 県 本 店 分	
	課税人員	課 税 標 準 額		計	課税人員	分割を受けた 課 税 標 準 額
		本 県 分	他の県分			
第一種事業	3	12,667	17,268	29,935	11	42,793
第二種事業	0	0	0	0	0	0
第三種事業	0	0	0	0	1	4,593
計	3	12,667	17,268	29,935	12	47,386

(3) 所得階層別に関する調

区 分		300万円以下		300万円超310万円以下		310万円超320万円以下		320万円超330万円以下		
		人員	所得金額	人員	所得金額	人員	所得金額	人員	所得金額	
第一種事業	所得税者	人	千円	人	千円	人	千円	人	千円	
	課税者	467	1,362,660	402	1,217,565	405	1,263,661	360	1,159,447	
	所得税者 失格者	31	91,602	27	81,076	28	85,712	29	91,301	
	計	498	1,454,262	429	1,298,641	433	1,349,373	389	1,250,748	
第二種事業	所得税者	0	0	0	0	0	0	1	3,243	
	課税者	0	0	0	0	0	0	0	0	
	所得税者 失格者	0	0	0	0	0	0	0	0	
	計	0	0	0	0	0	0	1	3,243	
第三種事業	あ以外の ん摩業等 の	所得税者	84	246,766	71	213,525	88	272,389	86	274,845
		課税者	9	24,408	6	18,356	5	15,655	4	12,953
		所得税者 失格者	93	271,174	77	231,881	93	288,044	90	287,798
	あん摩業等	所得税者	6	16,935	5	13,278	1	3,158	3	9,730
		課税者	0	0	1	3,070	0	0	0	0
		所得税者 失格者	6	16,935	6	16,348	1	3,158	3	9,730
	小 計	99	288,109	83	248,229	94	291,202	93	297,528	
合 計	所得税者	557	1,626,361	478	1,444,368	494	1,539,208	450	1,447,265	
	課税者	40	116,010	34	102,502	33	101,367	33	104,254	
	所得税者 失格者	597	1,742,371	512	1,546,870	527	1,640,575	483	1,551,519	
	構成比 (%)	4.6	2.3	3.9	2.1	4.0	2.2	3.7	2.1	

(4) 事業専従者に関する調

(単位:人、千円)

区 分	青色申告			白色申告			計		
	納税者数	専従者数	給与額	納税者数	専従者数	控除額	納税者数	専従者数	給与額 (控除)
第一種事業	8,407	3,599	6,329,790	2,045	425	321,059	10,452	4,024	6,650,849
第二種事業	9	4	27,300	2	2	1,720	11	6	29,020
第三種事業	あん摩業 等以外	1,122	2,645,054	181	29	24,580	2,547	1,151	2,669,634
	あん摩業 等	53	20,584	7	1	500	60	18	21,084
合 計	10,835	4,742	9,022,728	2,235	457	347,859	13,070	5,199	9,370,587

330万円超340万円以下		340万円超350万円以下		350万円超360万円以下		360万円超370万円以下		370万円超380万円以下	
人員	所得金額	人員	所得金額	人員	所得金額	人員	所得金額	人員	所得金額
人	千円	人	千円	人	千円	人	千円	人	千円
348	1,150,959	348	1,195,110	323	1,139,083	312	1,124,743	307	1,135,738
23	76,426	23	73,318	15	53,225	17	59,930	13	45,287
371	1,227,385	371	1,268,428	338	1,192,308	329	1,184,673	320	1,181,025
1	3,324	0	0	0	0	0	0	0	0
0	0	0	0	0	0	0	0	0	0
1	3,324	0	0	0	0	0	0	0	0
66	217,521	78	267,584	51	180,540	61	221,882	58	215,571
6	20,074	3	8,898	2	5,985	0	0	1	1,566
72	237,595	81	276,482	53	186,525	61	221,882	59	217,137
1	3,362	4	13,731	1	3,546	3	10,972	3	11,203
0	0	0	0	0	0	0	0	0	0
1	3,362	4	13,731	1	3,546	3	10,972	3	11,203
73	240,957	85	290,213	54	190,071	64	232,854	62	228,340
416	1,375,166	430	1,476,425	375	1,323,169	376	1,357,597	368	1,362,512
29	96,500	26	82,216	17	59,210	17	59,930	14	46,853
445	1,471,666	456	1,558,641	392	1,382,379	393	1,417,527	382	1,409,365
3.4	2.0	3.5	2.1	3.0	1.8	3.0	1.9	2.9	1.9

区 分		380万円超390万円以下		390万円超400万円以下		400万円超500万円以下		500万円超600万円以下		
		人 員	所得金額 千円	人 員	所得金額 千円	人 員	所得金額 千円	人 員	所得金額 千円	
第一種事業	所 得 税 者	301	1,149,012	295	1,158,801	2,185	9,611,121	1,258	6,772,279	
	所 得 税 者 所 失 格 者	9	33,755	11	43,613	56	231,576	24	131,674	
	計	310	1,182,767	306	1,202,414	2,241	9,842,697	1,282	6,903,953	
第二種事業	所 得 税 者	0	0	0	0	2	9,007	0	0	
	所 得 税 者 所 失 格 者	0	0	0	0	0	0	0	0	
	計	0	0	0	0	2	9,007	0	0	
第三種事業	あ 以 ん 外 摩 の 業 も 等 の	所 得 税 者	48	184,621	50	194,635	455	2,015,640	302	1,620,561
		所 得 税 者 所 失 格 者	0	0	1	3,988	7	30,729	1	5,508
		計	48	184,621	51	198,623	462	2,046,369	303	1,626,069
	あ ん 摩 業 等	所 得 税 者	2	7,720	1	3,916	17	72,978	6	33,008
		所 得 税 者 所 失 格 者	0	0	0	0	0	0	0	0
		計	2	7,720	1	3,916	17	72,978	6	33,008
	小 計		50	192,341	52	202,539	479	2,119,347	309	1,659,077
合 計	所 得 税 者	351	1,341,353	346	1,357,352	2,659	11,708,746	1,566	8,425,848	
	所 得 税 者 所 失 格 者	9	33,755	12	47,601	63	262,305	25	137,182	
	計	360	1,375,108	358	1,404,953	2,722	11,971,051	1,591	8,563,030	
	構 成 比 (%)	2.8	1.8	2.7	1.9	20.8	16.0	12.2	11.4	

600万円超700万円以下		700万円超1,000万円以下		1,000万円超		合 計	
人 員	所得金額	人 員	所得金額	人 員	所得金額	人 員	所得金額
人	千円	人	千円	人	千円	人	千円
800	5,079,096	1,205	9,636,330	813	11,506,190	10,129	55,661,795
8	40,476	5	25,956	4	42,159	323	1,207,086
808	5,119,572	1,210	9,662,286	817	11,548,349	10,452	56,868,881
0	0	2	16,379	5	150,525	11	182,478
0	0	0	0	0	0	0	0
0	0	2	16,379	5	150,525	11	182,478
200	1,274,629	370	3,007,018	424	7,016,378	2,492	17,424,105
4	26,456	3	23,900	3	45,270	55	243,746
204	1,301,085	373	3,030,918	427	7,061,648	2,547	17,667,851
0	0	4	30,260	1	11,747	58	245,544
1	1,076	0	0	0	0	2	4,146
1	1,076	4	30,260	1	11,747	60	249,690
205	1,302,161	377	3,061,178	428	7,073,395	2,607	17,917,541
1,000	6,353,725	1,581	12,689,987	1,243	18,684,840	12,690	73,513,922
13	68,008	8	49,856	7	87,429	380	1,454,978
1,013	6,421,733	1,589	12,739,843	1,250	18,772,269	13,070	74,968,900
7.8	8.6	12.2	17.0	9.6	25.0	100.0	100.0

28 法人の事業税

(1) 事業税額等に関する調

区 分			現 事 業 年						
			確 定 額			確定事業税額に対応する 前年度分の中間申告額		確定申告が翌年度になる 中 間 申 告 額	
			事 業 年度数	所得(収入) 金 額	税 額	事 業 年度数	税 額	事 業 年度数	税 額
所得課 税分 (外形対象法人分を除く)	普通 法人	本県本店分	1,092	44,171,388	3,048,051	311	1,197,340	323	982,379
		県内法人	31,460	160,676,909	10,021,659	4,400	2,762,378	4,095	2,899,162
		計	32,552	204,848,297	13,069,710	4,711	3,959,718	4,418	3,881,541
		他県本店分	3,958	84,350,558	5,870,782	1,387	1,452,863	1,524	2,046,343
	特別法人	1,796	19,690,865	934,360	0	0	0	0	
	公益法人等	682	1,192,280	68,696	0	0	0	0	
	人格なき社団等	301	212,684	10,487	0	0	0	0	
	清算法人	626	409,647	23,599	23	4,720	3	100	
	特定信託	0	0	0	0	0	0	0	
	法人課税信託	0	0	0	0	0	0	0	
	所得課税分計	39,915	310,704,331	19,977,634	6,121	5,417,301	5,945	5,927,984	
収入金額課税分	645		2,645,269	252	1,111,891	251	1,284,600		
外形対象法人分	1,435		16,805,306	1,134	6,212,163	1,186	7,676,740		
地方法人特別税分			0		0		0		
特別法人事業税分			16,466,522		5,216,238		6,541,568		
合 計	41,995		55,894,731	7,507	17,957,593	7,382	21,430,892		

に 関 する 調

(単位:千円)

度 分		過 事 業 年 度 分				合 計	構 成 比	対 前 年 比	
確定申告期限が翌年 度となる見込納付額		中間納付額 の歳出還付 額	調 定 額		所 得 (収入) 金 額	調 定 額	合 計 (調定額) +	構 成 比 %	対 前 年 比 %
事 業 年 度 数	税 額		-	+ +					
3	9,454	373,569	3,216,113	289,003	18,320	3,234,433	5.1	88.0	
4	3,464	586,100	10,748,007	6,291,284	181,312	10,929,319	17.1	103.1	
7	12,918	959,669	13,964,120	6,580,287	199,632	14,163,752	22.1	99.3	
38	58,782	89,158	6,612,202	720,300	49,217	6,661,419	10.4	126.4	
0	0	0	934,360	187,235	7,723	942,083	1.5	45.3	
0	0	0	68,696	22,042	628	69,324	0.1	99.7	
0	0	0	10,487	3,465	121	10,608	0.1	83.0	
0	0	4,153	23,132	241,878	15,782	38,914	0.1	21.7	
0	0	0	0	0	0	0	0.0	0.0	
0	0	0	0	0	0	0	0.0	0.0	
45	71,700	1,052,980	21,612,997	7,755,207	273,103	21,886,100	34.1	100.0	
1	1,325	3,471	2,822,774		6,587	2,829,361	4.4	119.4	
44	1,272,779	38,018	19,580,680		146,721	19,727,401	30.8	127.2	
	0	0	0		103,226	103,226	0.2	83.8	
	1,102,814	472,128	19,366,794		126,593	19,493,387	30.4	-	
90	2,448,618	1,566,597	63,383,245		656,230	64,039,475	100.0	112.3	

(2) 所得階層別に関する調

区 分		欠 損 法 人	年所得400万円以下 の 物 の		年所得400万円を超え 800万円以下のもの		年所得800万円を超え 1,000万円以下のもの		
			事 業 年 度 数	事 業 年 度 数	所 得 金 額	事 業 年 度 数	所 得 金 額	事 業 年 度 数	所 得 金 額
年一回の法人 事業年度が	分割法人	軽減税率適用法人	0	0	0	0	0	0	
		そ の 他	0	0	0	0	0	0	
	県 内 法 人	0	0	0	0	0	0	0	
年一回の法人 事業年度が	分割法人	軽減税率適用法人	453	91	141,142	45	267,301	23	208,646
		そ の 他	74	12	29,275	8	43,676	2	17,685
	県 内 法 人	20,443	6,311	8,570,482	1,725	9,858,965	445	3,923,406	
合 計			20,970	6,414	8,740,899	1,778	10,169,942	470	4,149,737
構 成 比 (%)			64.1	19.6	2.4	5.4	2.8	1.4	1.1

(3) 資本金別法人数に関する調

資本金額	区 分							小計 +
	利 益 法 人			欠 損 法 人				
	二まもの たの 県が に る	三県が 以に る 上ま もの たの	計	二まもの たの 県が に る	三県が 以に る 上ま もの たの	計		
300万円未満	51	7	58	82	10	92	150	
300万円以上1,000万円未満	88	12	100	149	15	164	264	
1000万円	96	48	144	90	22	112	256	
1,000万円以上5,000万円未満	93	71	164	76	23	99	263	
5,000万円以上1億円未満	39	37	76	18	20	38	114	
1億円	7	16	23	7	4	11	34	
1億円以上10億円未満	9	10	19	0	2	2	21	
10億円	0	1	1	0	0	0	1	
10億円以上50億円未満	1	7	8	1	1	2	10	
50億円	0	0	0	0	0	0	0	
50億円以上100億円未満	0	0	0	0	0	0	0	
100億円以上	1	2	3	0	1	1	4	
合 計	385	211	596	423	98	521	1,117	

(注) 分割法人分には他県本店分は含まない。

(単位：千円)

年所得1,000万円 を超え5,000万円 以下のもの		年所得5,000万円 を超え1億円以下 のもの		年所得1億円を超 え10億円以下のも の		年所得10億円を超 えるもの		合 計	
事 業 年度数	所得金額	事 業 年度数	所得金額	事 業 年度数	所得金額	事 業 年度数	所得金額	事 業 年度数	所得金額
0	0	0	0	0	0	0	0	0	0
0	0	0	0	0	0	0	0	0	0
0	0	0	0	0	0	0	0	0	0
128	3,258,778	44	3,124,354	71	17,326,836	6	20,332,249	861	44,659,306
36	1,060,249	27	2,035,422	91	29,491,444	18	122,019,277	268	154,697,028
2,021	43,445,765	338	23,623,434	287	66,213,698	9	12,828,175	31,579	168,463,925
2,185	47,764,792	409	28,783,210	449	113,031,978	33	155,179,701	32,708	367,820,259
6.7	13.0	1.3	7.8	1.4	30.7	0.1	42.2	100.0	100.0

県 内 法 人			合 計			そ の 他			
利 益 法 人	欠 損 法 人	小 計 +	利 益 法 人 +	欠 損 法 人 +	計 +	不 申 告 法 人	休 業 中 の 法 人	清 算 中 の 法 人	所 在 不 明 法 人
2,917	5,867	8,784	2,975	5,959	8,934	651	391	247	1
5,144	10,755	15,899	5,244	10,919	16,163	634	386	337	0
1,474	2,301	3,775	1,618	2,413	4,031	99	60	95	0
1,222	1,041	2,263	1,386	1,140	2,526	43	24	53	0
251	185	436	327	223	550	10	5	7	0
31	22	53	54	33	87	1	1	1	0
39	14	53	58	16	74	2	0	0	0
0	1	1	1	1	2	0	0	0	0
6	0	6	14	2	16	0	0	0	0
0	0	0	0	0	0	0	0	0	0
0	1	1	0	1	1	0	0	0	0
0	0	0	3	1	4	1	0	0	0
11,084	20,187	31,271	11,680	20,708	32,388	1,441	867	740	1

(4) 非課税事業に関する調

区 分	法 人			個 人	
	法 人 数	事業年度数	所得金額	人 員	所得金額
林 業	1	1	千円 26,455		千円
鉱物の掘採事業	0	0	0	0	0
農 業	3	3	17,107		
計	4	4	43,562	0	0

(5) 分割法人に関する調

区	分	本 県 本 店 分					
		法人数	事業 年度数	収入金額	所得金額	付加価値額	資本金等の額
法第72条の2第1項第1号イに掲げる事業		36	36		118,402,714	190,827,430	113,944,269
法第72条の2第1項第1号ロに掲げる事業		1,082	1,092		44,171,388		
法第72条の2第1項第2号に掲げる事業	送配電事業	発電所接続電線 路割					
		総固定資産割					
	発電事業等及び 特定卸供給事業	発電用固定資産 割					
		総固定資産割					
	ガス供給業・倉庫 業	総固定資産割					
	生命保険業	事務所数割					
		従業者数割					
	損害保険業	事務所数割					
		従業者数割					
	少額短期 保険	事務所数割					
		事務所数割					
	貿易保険業	従業者数割					
		従業者数割					
製造業	従業者数割						
上記以外の事業	事務所数割						
	従業者数割						
法第72条の2第1項第3号に掲げる事業	発電事業等及び 特定卸供給業	発電用固定資産 割					
		総固定資産割					
	送配電事業	発電所接続電線 路割					
		総固定資産割					
	ガス供給業・倉庫 業	総固定資産割					
	製造業	従業者数割					
	上記以外の事業	事務所数割			74,841	38,661	
		従業者数割	7	7	89,284	46,415	
	合 計		1,125	1,135	164,125	162,659,178	190,827,430

(単位:千円)

事業税額	他 県 本 店 分						
	法人数	事業 年度数	収入金額	所得金額	付加価値額	資本金等の額	事業税額
4,539,558	1,314	1,323		192,369,476	551,028,798	583,494,309	13,863,009
3,234,433	3,941	3,971		84,814,669			6,698,910
			42,620,297				278,658
	1	1	11,540,892				272,932
	2	2	5,567,766				54,504
			44,691,557				450,670
	22	22	24,606,033				249,269
			23,312,143				236,918
	10	10	18,521,482				187,741
			42,783,099		4,341,267	13,284,933	261,992
	3	3	14,797,341		1,503,920	4,595,529	247,479
		1	159,723			59,960	1,932
	12	12	9,364,747		681,110	4,375,808	41,825
2,591			947,889	65,505	426,795	505,923	10,250
2,812	30	30	387,543	35,018	124,686	146,404	4,763
7,779,394	5,335	5,375	239,300,512	277,284,668	558,106,576	606,462,866	22,860,852

(単位:千円)

区	分	合 計					
		収入金額 +	所得金額 +	付加価値額 +	資本金等の額 +	事業税額 +	
法第72条の2第1項第1号イに掲げる事業		0	310,772,190	741,856,228	697,438,578	18,402,567	
法第72条の2第1項第1号ロに掲げる事業		0	128,986,057	0	0	9,933,343	
法第72条の2第1項第2号に掲げる事業分	送配電事業	発電所接続電線 路割	0	0	0	0	0
		総固定資産割	0	0	0	0	0
	発電事業等及び 特定卸供給事業	発電用固定資産 割	42,620,297	0	0	0	278,658
		総固定資産割	11,540,892	0	0	0	272,932
	ガス供給業・倉庫 業	総固定資産割	5,567,766	0	0	0	54,504
	生命保険業	事務所数割	44,691,557	0	0	0	450,670
		従業者数割	24,606,033	0	0	0	249,269
	損害保険業	事務所数割	23,312,143	0	0	0	236,918
		従業者数割	18,521,482	0	0	0	187,741
	少額短期 保険	事務所数割	0	0	0	0	0
		事務所数割	0	0	0	0	0
	貿易保険業	従業者数割	0	0	0	0	0
		従業者数割	0	0	0	0	0
	製造業	従業者数割	0	0	0	0	0
	上記以外の事業	事務所数割	0	0	0	0	0
		従業者数割	0	0	0	0	0
法第72条の2第1項第3号に掲げる事業分	発電事業等及び 特定卸供給業	発電用固定資産 割	42,783,099	0	4,341,267	13,284,933	261,992
		総固定資産割	14,797,341	0	1,503,920	4,595,529	247,479
	送配電事業	発電所接続電線 路割	0	0	0	0	0
		総固定資産割	0	0	0	0	0
	ガス供給業・倉庫 業	総固定資産割	159,723	0	0	59,960	1,932
	製造業	従業者数割	9,364,747	0	681,110	4,375,808	41,825
	上記以外の事業	事務所数割	1,022,730	104,166	426,795	505,923	12,841
		従業者数割	476,827	81,433	124,686	146,404	7,575
合	計	239,464,637	439,943,846	748,934,006	720,407,135	30,640,246	

2 9 地方消費税に関する調

(1) 調定額 (単位:円)

譲 渡 割	貨 物 割	合 計
29,030,410,784	1,116,050,472	30,146,461,256

(2) 清算金

収入額 (単位:円)

公 金 振 替 分	他 県 からの 受 取 分	合 計
30,491,331,416	55,847,629,000	86,338,960,416

支出額 (単位:円)

公 金 振 替 分	他 県 への 支 払 い 分	合 計
30,491,331,416	280,538,000	30,771,869,416

(3) 徴収取扱費 (単位:円)

譲 渡 割	貨 物 割	合 計
74,475,811	4,403,717	78,879,528

(4) 市町村交付金 (単位:円)

交 付 額	43,384,001,000
-------	----------------

30 不動産取得税に関する調

(1) 年次別調定額一覧表

() は構成比 (%)

区分 年度	建築家屋						継承屋						分地						合計					
	物件数		税額		伸率		物件数		税額		伸率		物件数		税額		伸率		物件数		税額		伸率	
	千円	%	千円	%	千円	%	千円	%	千円	%	千円	%	千円	%	千円	%	千円	%	千円	%	千円	%	千円	%
25	2,620	108.8	(36.4) 1,392,488	110.4	5,164	105.6	(32.1) 1,228,294	125.1	13,814	100.0	(31.5) 1,207,774	96.9	21,598	(100.0) 3,828,556	102.3	109.7								
26	2,486	94.9	(38.2) 1,519,400	109.1	5,196	100.6	(28.2) 1,119,471	91.1	14,314	103.6	(33.6) 1,336,451	110.7	21,996	(100.0) 3,975,322	101.8	103.8								
27	2,526	101.6	(34.3) 1,437,763	94.6	5,858	112.7	(32.3) 1,352,703	120.8	15,684	109.6	(33.5) 1,403,922	105.0	24,068	(100.0) 4,194,389	109.4	105.5								
28	1,763	69.8	(36.4) 1,160,925	80.7	4,208	71.8	(35.3) 1,126,074	83.2	11,181	71.3	(28.3) 902,940	64.3	17,152	(100.0) 3,189,939	71.3	76.1								
29	2,546	144.4	(38.4) 1,676,170	144.4	6,082	144.5	(27.3) 1,193,091	106.0	19,270	172.3	(34.3) 1,495,345	165.6	27,898	(100.0) 4,364,607	162.7	136.8								
30	4,705	184.8	(38.7) 2,074,939	123.8	6,197	101.9	(30.1) 1,610,045	134.9	21,142	109.7	(31.2) 1,671,928	111.8	32,044	(100.0) 5,356,912	114.9	122.7								
31	5,586	118.7	(39.6) 1,936,888	93.3	5,259	84.9	(33.0) 1,613,546	100.2	17,901	84.7	(27.3) 1,336,441	79.9	28,746	(100.0) 4,886,875	89.7	91.2								
R2	3,778	67.6	(52.1) 1,924,696	99.4	4,884	92.9	(22.5) 830,336	51.5	15,495	86.6	(25.5) 940,864	70.4	24,157	(100.0) 3,695,896	84.0	75.6								
R3	3,237	85.7	(50.0) 2,327,739	120.9	5,758	117.9	(24.9) 1,158,215	139.5	19,012	122.7	(25.1) 1,167,086	124.0	28,007	(100.0) 4,653,040	115.9	125.9								
R4	3,217	99.4	(45.4) 2,176,165	93.5	6,028	104.7	(24.9) 1,191,195	102.8	19,932	104.8	(29.7) 1,421,364	121.8	29,177	(100.0) 4,788,724	104.2	102.9								

(単位：件、千円)

(2) 家屋の価格段階別に関する調

区分	50万円以下のも		50万円を超え 350万円以下のも		350万円を超え 420万円以下のも		420万円を超え 450万円以下のも		450万円を超え 1,000万円以下のも		
	件数	価格	件数	価格	件数	価格	件数	価格	件数	価格	
木造	専用住宅	63	16,820	860	2,034,998	452	1,709,317	92	402,884	3,946	30,559,835
	併用住宅	0	0	78	194,148	0	0	0	0	27	207,152
	その他	25	7,912	190	381,891	33	126,424	15	65,577	177	1,229,947
	専用住宅	1,125	251,061	3,094	4,717,462	139	526,623	35	152,259	458	2,950,350
	併用住宅	60	12,769	104	144,012	1	3,796	0	0	11	69,683
	その他	162	32,159	137	184,654	6	21,911	2	8,883	20	123,081
小計	1,435	320,721	4,463	7,657,165	631	2,388,071	144	629,603	4,639	35,140,048	
非木造	専用住宅	19	5,890	494	1,217,475	180	700,554	99	425,798	2,730	17,038,306
	併用住宅	0	0	1	3,324	0	0	0	0	160	1,236,543
	その他	73	24,339	390	653,637	37	140,674	15	65,017	129	894,161
	専用住宅	135	28,081	884	1,642,550	178	690,484	93	404,290	750	5,013,336
	併用住宅	15	4,137	66	124,398	10	39,306	4	17,313	50	344,509
	その他	114	29,989	285	472,458	28	109,169	17	73,618	148	1,009,732
小計	356	92,436	2,120	4,113,842	433	1,680,187	228	986,036	3,967	25,536,587	
合計	1,791	413,157	6,583	11,771,007	1,064	4,068,258	372	1,615,639	8,606	60,676,635	
区分	1,000万円を超え 1,100万円以下のも		1,100万円を超え 1,200万円以下のも		1,200万円を超え 1,300万円以下のも		1,300万円を超え 1,400万円以下のも		1,400万円を超え 1,500万円以下のも		
	件数	価格	件数	価格	件数	価格	件数	価格	件数	価格	
木造	専用住宅	1,429	15,009,541	991	11,355,113	613	7,632,997	325	4,371,382	158	2,288,546
	併用住宅	18	188,938	8	92,061	13	162,230	6	80,762	4	57,973
	その他	18	190,008	14	161,049	12	150,333	9	122,429	11	159,543
	専用住宅	7	72,565	4	45,728	5	63,190	4	53,269	3	43,427
	併用住宅	0	0	1	11,439	0	0	0	0	0	0
	その他	2	21,364	0	0	1	12,035	0	0	1	14,321
小計	1,474	15,482,416	1,018	11,665,390	644	8,020,785	344	4,627,842	177	2,563,810	
非木造	専用住宅	163	1,727,020	153	1,754,587	243	3,039,119	93	1,249,366	85	1,226,442
	併用住宅	6	61,549	6	67,424	21	262,573	0	0	1	14,799
	その他	11	114,888	8	92,241	6	75,377	13	176,288	8	115,427
	専用住宅	43	451,715	36	410,463	21	262,758	14	186,941	11	160,205
	併用住宅	5	52,419	3	35,429	2	24,942	3	39,778	3	43,832
	その他	19	195,810	15	172,829	11	140,069	7	93,304	6	86,512
小計	247	2,603,401	221	2,532,973	304	3,804,838	130	1,745,677	114	1,647,217	
合計	1,721	18,085,817	1,239	14,198,363	948	11,825,623	474	6,373,519	291	4,211,027	

(2) 家屋の価格段階別に関する調

(単位：件、千円)

区分	1,500万円を超え 1,600万円以下のもの		1,600万円を超え 1,700万円以下のもの		1,700万円を超え 1,800万円以下のもの		1,800万円を超え 1,900万円以下のもの		1,900万円を超え 2,000万円以下のもの		
	件数	価格	件数	価格	件数	価格	件数	価格	件数	価格	
木造	専用住宅	94	1,455,394	58	955,817	43	752,597	17	312,553	8	155,340
	併用住宅	6	92,780	0	0	1	17,411	3	55,493	0	0
	その他	5	76,326	5	83,494	4	69,795	9	167,747	4	77,504
	専用住宅	3	46,974	1	16,383	3	52,924	4	74,631	3	58,891
	併用住宅	0	0	1	16,789	0	0	0	0	0	0
	その他	0	0	0	0	0	0	0	0	0	0
小計	108	1,671,474	65	1,072,483	51	892,727	33	610,424	15	291,735	
非木造	専用住宅	31	477,282	21	344,837	15	262,001	10	184,791	6	115,869
	併用住宅	0	0	1	16,451	1	17,440	0	0	5	98,980
	その他	3	46,384	5	81,394	8	140,956	5	92,826	3	59,326
	専用住宅	10	156,269	5	83,523	6	104,137	6	111,508	3	58,404
	併用住宅	2	30,601	4	66,664	1	17,468	1	18,688	2	38,877
	その他	14	216,551	7	114,629	0	0	2	37,399	4	77,472
小計	60	927,087	43	707,498	31	542,002	24	445,212	23	448,928	
合計	168	2,598,561	108	1,779,981	82	1,434,729	57	1,055,636	38	740,663	
木造	専用住宅	28	645,233							9,177	79,658,367
	併用住宅	9	220,032							173	1,368,980
	その他	35	1,223,348							566	4,293,327
	専用住宅	13	339,018							4,901	9,464,755
	併用住宅	1	47,266							179	305,754
	その他	0	0							331	418,408
小計	86	2,474,897	0	0	0	0	0	0	15,327	95,509,591	
非木造	専用住宅	23	684,590							4,365	30,453,927
	併用住宅	11	453,860							213	2,232,943
	その他	208	43,174,557							922	45,947,492
	専用住宅	182	12,179,446							2,377	21,944,110
	併用住宅	38	2,086,783							209	2,985,144
	その他	87	7,243,829							764	10,073,370
小計	549	65,823,065	0	0	0	0	0	0	8,850	113,636,986	
合計	635	68,297,962	0	0	0	0	0	0	24,177	209,146,577	
区分	2,000万円を超えるもの								合計		
建築分	件数	価格	件数	価格	件数	価格	件数	価格	件数	価格	
小計	28	645,233							9,177	79,658,367	
併用住宅	9	220,032							173	1,368,980	
その他	35	1,223,348							566	4,293,327	
専用住宅	13	339,018							4,901	9,464,755	
併用住宅	1	47,266							179	305,754	
その他	0	0							331	418,408	
小計	86	2,474,897	0	0	0	0	0	0	15,327	95,509,591	
専用住宅	23	684,590							4,365	30,453,927	
併用住宅	11	453,860							213	2,232,943	
その他	208	43,174,557							922	45,947,492	
専用住宅	182	12,179,446							2,377	21,944,110	
併用住宅	38	2,086,783							209	2,985,144	
その他	87	7,243,829							764	10,073,370	
小計	549	65,823,065	0	0	0	0	0	0	8,850	113,636,986	
合計	635	68,297,962	0	0	0	0	0	0	24,177	209,146,577	

(3) 土地の価格段階別に関する調

(単位：件、千円)

区分	10万円未満のもの		10万円以上 13万円以下のもの		13万円を超え 20万円以下のもの		20万円を超え 150万円以下のもの		150万円を超え 200万円以下のもの	
	件数	価格	件数	価格	件数	価格	件数	価格	件数	価格
住宅用宅地	1,269	18,956	168	19,439	363	60,564	6,524	5,435,640	1,814	3,155,694
上記以外の宅地	2,837	22,599	160	18,422	295	48,116	2,299	1,678,386	403	697,597
農地	2,467	90,042	344	39,307	686	112,243	1,147	440,814	8	13,765
山林	3,574	67,414	158	18,101	202	32,757	421	209,721	19	33,308
その他	1,103	14,185	37	4,123	53	8,418	121	60,600	6	11,017
計	11,250	213,196	867	99,392	1,599	262,098	10,512	7,825,161	2,250	3,911,381

区分	200万円を超え 500万円以下のもの		500万円を超え 1,000万円以下のもの		1,000万円を超え 2,000万円以下のもの		2,000万円を超えるもの		合計	
	件数	価格	件数	価格	件数	価格	件数	価格	件数	価格
住宅用宅地	5,254	16,535,426	1,442	9,591,739	488	6,745,321	223	8,448,458	17,545	50,011,237
上記以外の宅地	1,036	3,281,061	301	2,012,859	85	1,167,284	25	775,836	7,441	9,702,160
農地	17	48,610	2	12,957	0	0	0	0	4,671	757,738
山林	31	91,322	3	18,615	2	30,742	1	269,099	4,411	771,079
その他	16	50,168	5	35,794	2	27,000	2	42,627	1,345	253,932
計	6,354	20,006,587	1,753	11,671,964	577	7,970,347	251	9,536,020	35,413	61,496,146

31 県たばこ税に関する調

区分 年度	売り渡し本数 (本)	調定税額 (a) (千円)	前年度調定税額 (b) (千円)	対前年比 (a)/(b) %
R2年度	2,059,632,791	1,891,229	1,976,222	95.7
R3年度	2,057,339,252	2,023,150	1,891,229	107.0
R4年度	2,017,340,188	2,157,674	2,023,150	106.6

32 ゴルフ場利用税に関する調

(単位:人、円)

区分 年度	施設数	利用人員 (人)	調定税額 (円)	対前年比 (%)
R1年度	42	1,203,799	567,893,120	98.3%
R2年度	42	1,132,912	528,968,140	93.1%
R3年度	42	1,280,803	600,669,415	113.6%

利用人員には、非課税利用者は含まない。

33 自動車税種別割に関する調

区分	賦課期日現在登録台数	賦課期日現在台数	のうち非課税台数	のうち減免台数	差し引き課税台数 ⁺ (⁻)	賦課期日現在調定額	年度末現在調定額	年度末現在課税台数	年度末現在非課税台数	年度末現在減免台数	等に係るもの のうち身体障がい者	
	(台)	(台)	(台)	(台)	(台)	(千円)	(千円)	(台)	(台)	(台)	(台)	
乗用	1,000cc以下	57	57	0	0	57	401	500	71	0	0	0
	1,000cc超 1,500cc以下	427	427	0	0	427	3,616	3,871	457	0	0	0
	1,500cc超 2,000cc以下	2,583	2,445	0	0	2,445	24,857	23,310	2,291	0	0	0
	2,000cc超 2,500cc以下	108	108	0	0	108	1,518	1,631	116	0	0	0
	2,500cc超 3,000cc以下	169	166	0	0	166	2,811	2,912	173	0	0	0
	3,000cc超 3,500cc以下	4	4	0	0	4	74	54	3	0	0	0
	3,500cc超 4,000cc以下	0	0	0	0	0	0	0	0	0	0	0
	4,000cc超 4,500cc以下	1	1	0	0	1	27	0	0	0	0	0
	4,500cc超 6,000cc以下	5	5	0	0	5	144	167	6	0	0	0
	6,000cc超	1	1	0	0	1	41	41	1	0	0	0
	小計	3,355	3,214	0	0	3,214	33,489	32,486	3,118	0	0	0
乗用車	1,000cc以下	45,118	44,150	49	1,304	42,797	1,199,784	1,242,783	44,751	63	1,308	1,308
	1,000cc超 1,500cc以下	229,237	222,863	722	6,711	215,430	7,459,335	7,441,396	216,242	737	6,468	6,468
	1,500cc超 2,000cc以下	187,306	175,426	809	4,079	170,538	6,811,804	6,779,346	170,327	799	3,974	3,974
	2,000cc超 2,500cc以下	66,909	62,950	226	1,809	60,915	2,828,453	2,791,498	60,400	219	1,719	1,719
	2,500cc超 3,000cc以下	17,877	13,863	89	404	13,370	730,600	708,944	13,065	80	368	368
	3,000cc超 3,500cc以下	8,143	7,661	21	283	7,357	450,221	434,205	7,118	20	275	275
	3,500cc超 4,000cc以下	3,502	2,595	2	53	2,540	175,605	177,198	2,558	2	54	54

区 分		賦課期日現在登録台数 (台)	賦課期日現在台数 (台)	のうち非課税台数 (台)	のうち減免台数 (台)	差し引き課税台数 ⁺ (台)	賦課期日現在調定額 (千円)	年度末現在調定額 (千円)	年度末現在課税台数 (台)	年度末現在非課税台数 (台)	年度末現在減免台数 (台)	等に係るもい者の のうち身体障がい者の (台)		
乗用車	自家用	4,000cc超 4,500cc以下	1,705	1,145	2	68	1,075	92,954	81,024	937	2	58	58	
		4,500cc超 6,000cc以下	3,020	2,559	2	83	2,474	230,082	212,938	2,279	2	79	79	
		6,000cc超	181	155	0	7	148	17,208	17,759	153	0	6	6	
		小 計	562,998	533,367	1,922	14,801	516,644	19,996,046	19,887,091	517,830	1,924	14,309	14,309	
		計 (A)	566,353	536,581	1,922	14,801	519,858	20,029,535	19,919,577	520,948	1,924	14,309	14,309	
トラック	営業用	けん引車・被けん引車・貨客兼用車を除く	1トン以下	103	103	0	0	103	694	693	97	0	0	0
			1トン超 2トン以下	1,908	1,891	0	0	1,891	17,704	17,704	1,885	0	0	0
			2トン超 3トン以下	1,711	1,695	0	0	1,695	21,236	21,236	1,687	0	0	0
			3トン超 4トン以下	1,065	1,050	0	0	1,050	16,529	16,484	1,039	0	0	0
			4トン超 5トン以下	127	119	0	0	119	2,310	2,310	124	0	0	0
			5トン超 6トン以下	113	111	0	0	111	2,552	2,552	112	0	0	0
			6トン超 7トン以下	248	246	0	0	246	6,568	6,568	244	0	0	0
			7トン超 8トン以下	320	317	0	0	317	9,758	9,758	317	0	0	0
	自家用		8トン超	4,470	4,410	0	0	4,410	229,191	229,071	4,451	0	0	0
			1トン以下	9,446	8,525	78	16	8,431	71,768	71,589	8,060	76	14	14
			1トン超 2トン以下	29,709	28,291	319	25	27,947	342,112	341,751	27,443	316	22	22
			2トン超 3トン以下	9,431	9,242	40	0	9,202	153,670	153,419	9,335	40	2	2
			3トン超 4トン以下	5,595	5,293	23	0	5,270	113,199	113,095	5,256	20	0	0

区 分		賦課期日現在登録台数 (台)	賦課期日現在台数 (台)	のうち非課税台数 (台)	のうち減免台数 (台)	差し、 引き課税 ⁺ 台数 ⁻ (台)	賦課期日現在調定額 (千円)	年度末現在調定額 (千円)	年度末現在課税台数 (台)	年度末現在非課税台数 (台)	年度末現在減免台数 (台)	等に 係る 身体障 がい者 の 台数 (台)		
ト ラ ック	けん引車・被けん引車・貨客兼用車を除く 自家用	4トン超 5トン以下	446	405	3	0	402	10,854	10,854	397	3	0	0	
		5トン超 6トン以下	191	186	7	0	179	5,766	5,766	185	7	0	0	
		6トン超 7トン以下	320	311	4	0	307	11,389	11,359	313	4	0	0	
		7トン超 8トン以下	423	414	2	0	412	17,618	17,618	431	2	0	0	
		8トン超	1,852	1,689	2	1	1,686	98,691	98,639	1,694	2	1	1	
		小 計	67,478	64,298	478	42	63,778	1,131,609	1,130,466	63,070	470	39	39	
	けん引車	営業用	小型車	0	0	0	0	0	0	0	0	0	0	0
			普通車	1,178	1,171	0	0	1,171	18,211	18,189	1,198	0	0	0
		自家用	小型車	0	0	0	0	0	0	0	0	0	0	0
			普通車	154	149	0	0	149	2,852	3,185	137	0	0	0
	被けん引車	営業用	小型車	0	0	0	0	0	0	0	0	0	0	0
			普通車	1,717	1,710	0	0	1,710	106,924	106,924	1,813	0	0	0
		自家用	小型車	18	18	4	0	14	74	2,078	25	4	0	0
			普通車	327	322	2	0	320	16,070	19,069	458	1	1	1
	小 計	3,394	3,370	6	0	3,364	144,131	149,445	3,631	5	1	1		
	貨客兼用車	営業用	1,000cc以下	0	0	0	0	0	0	72	0	0	0	0
			1,000cc超 1,500cc以下	69	64	0	0	64	759	759	92	0	0	0
			1,500cc超	109	105	0	0	105	1,476	1,476	23	0	0	0

区 分			賦課期日現在登録台数 (台)	賦課期日現在台数 (台)	のうち非課税台数 (台)	のうち減免台数 (台)	差し引き課税台数 ⁺ (台)	賦課期日現在調定額 (千円)	年度末現在調定額 (千円)	年度末現在課税台数 (台)	年度末現在非課税台数 (台)	年度末現在減免台数 (台)	等に係る身体障がい者の うち係る台数 (台)
トラック	貨客兼用車	1,000cc以下	34	26	1	0	25	339	339	10,131	1	0	0
		1,000cc超 1,500cc以下	10,488	10,114	377	17	9,720	140,798	140,431	18,429	365	17	17
		1,500cc超	19,690	18,041	152	68	17,821	309,377	308,199	83	156	67	67
		小 計	30,390	28,350	530	85	27,735	452,749	451,204	28,830	522	84	84
		計 (B)	101,262	96,018	1,014	127	94,877	1,728,489	1,731,115	95,531	997	124	124
バス	一般乗用	30人以下	178	177	0	0	177	2,146	996	83	0	0	0
		30人超 40人以下	176	175	0	0	175	2,540	2,248	153	0	0	0
		40人超 50人以下	86	84	0	0	84	1,475	1,400	78	0	0	0
		50人超 60人以下	230	227	0	0	227	4,542	4,520	219	0	0	0
		60人超 70人以下	210	209	0	0	209	4,709	4,635	195	0	0	0
		70人超 80人以下	161	160	0	0	160	4,070	4,182	173	0	0	0
		80人超	5	5	0	0	5	145	145	5	0	0	0
			小 計	1,046	1,037	0	0	1,037	19,627	18,126	906	0	0
		その他	30人以下	230	230	0	0	230	6,501	6,501	250	0	0
	30人超 40人以下	21	21	0	0	21	736	736	23	0	0	0	
	40人超 50人以下	93	93	0	0	93	3,777	3,777	91	0	0	0	
	50人超 60人以下	185	183	0	0	183	8,510	8,510	179	0	0	0	
	60人超 70人以下	59	59	0	0	59	3,095	3,095	61	0	0	0	

区 分		賦課期日現在登録台数 (台)	賦課期日現在台数 (台)	のうち非課税台数 (台)	のうち減免台数 (台)	差し引き課税台数 ⁺ (台)	賦課期日現在調定額 (千円)	年度末現在調定額 (千円)	年度末現在課税台数 (台)	年度末現在非課税台数 (台)	年度末現在減免台数 (台)	等のうち係る障がい者の (台)		
バス	その他	70人超 80人以下	0	0	0	0	0	0	0	0	0	0		
		80人超	0	0	0	0	0	0	0	0	0	0		
		小 計	588	586	0	0	586	22,619	22,619	604	0	0	0	
	自家用		30人以下	1,581	1,540	225	0	1,315	44,824	45,938	1,346	230	0	0
			30人超 40人以下	63	62	9	0	53	1,753	2,046	70	14	0	0
			40人超 50人以下	93	93	46	0	47	2,281	2,356	50	48	0	0
			50人超 60人以下	35	35	13	0	22	1,252	1,274	21	12	0	0
			60人超 70人以下	15	13	5	0	8	503	577	13	4	0	0
			70人超 80人以下	12	12	1	0	11	545	433	8	2	0	0
			80人超	0	0	0	0	0	0	0	0	0	0	0
		小 計	1,799	1,755	299	0	1,456	51,158	52,624	1,508	310	0	0	
	計 (C)	3,433	3,378	299	0	3,079	93,404	93,369	3,018	310	0	0		
三輪の小型自動車		営業用	0	0	0	0	0	0	0	0	0	0		
		自家用	33	25	0	0	25	166	113	16	0	0		
		計 (D)	33	25	0	0	25	166	113	16	0	0		
特殊用途車		営業用	4,789	4,729	0	0	4,729	129,087	129,051	4,704	0	0		
		自家用	16,708	15,844	3,180	85	12,579	446,697	329,724	12,846	3,128	86		
		計 (E)	21,497	20,573	3,180	85	17,308	575,784	458,775	17,550	3,128	86		
合計(A)+(B)+(C)+(D)+(E)		692,578	656,575	6,415	15,013	635,147	22,427,378	22,202,949	637,063	6,359	14,519	14,519		

(参考)

自動車台数の推移(賦課期日現在)

(単位:台、千円、%)

年度	登録台数	課税台数	調定額	の伸率	の伸率	の伸率
12	756,811	737,787	25,332,084	100.4	100.3	101.1
13	760,265	741,013	25,528,879	100.5	100.4	100.8
14	760,013	740,564	25,645,635	100.0	99.9	100.5
15	758,743	738,269	25,286,021	99.8	99.7	98.6
17	751,980	704,540	25,237,487	99.1	95.4	99.8
18	748,801	697,333	24,864,539	99.6	99.0	98.5
19	740,620	686,515	24,651,209	98.9	98.4	99.1
20	726,554	670,633	24,013,226	98.1	97.7	97.4
21	710,328	652,284	23,409,067	97.8	97.3	97.5
22	702,063	642,415	22,780,315	98.8	98.5	97.3
23	694,288	632,746	22,425,212	98.9	98.5	98.4
24	691,690	629,858	22,259,159	99.6	99.5	99.3
25	686,976	624,257	22,092,009	99.3	99.1	99.2
26	681,998	619,558	21,808,297	99.3	99.2	98.7
27	675,691	613,221	21,614,326	99.1	99.0	99.1
28	674,972	612,426	21,174,253	99.9	99.9	98.0
29	684,240	622,444	21,859,186	101.4	101.6	103.2
30	689,903	628,953	22,021,547	100.8	101.0	100.7
R1	690,959	631,162	22,267,111	100.2	100.4	101.1
R2	690,054	631,053	22,232,090	99.9	100.0	99.8
R3	691,736	633,494	22,198,429	100.2	100.4	99.8
R4	692,578	635,147	22,427,718	100.1	100.3	101.0

34 軽油引取税に関する調

(単位:リットル、円)

所管		県 央	県 北	県 南	天 草	合 計	
区分							
特別徴収義務者数		117	15	15	1	148	
申告 納 入	引渡数量	589,091,416	15,132,703	98,624,705	442,387	703,291,211	
	免 (非課 税)数量	輸出	557,400	0	0	0	557,400
		課税済	37,588,666	1,806,946	1,839,032	0	41,234,645
		免税証	34,343,405	1,322,880	2,653,576	13,917	38,333,778
		合衆国 軍隊等	31,756	0	0	0	31,756
		計	72,521,227	3,129,826	4,492,608	13,917	80,157,579
	差引量	516,570,189	12,002,877	94,132,096	428,470	623,133,632	
	欠減量	3,444,750	120,028,831	941,321	4,284,706	128,699,608	
	課税標準量	353,064,560	11,882,848	93,190,775	424,185	458,562,368	
	調定額	11,333,372,031	381,439,334	2,991,423,807	13,616,340	14,719,851,512	
申告 納付	課税標準量	182,301	45,676	54,026	1,521	283,524	
	調定額	5,851,772	1,466,140	1,734,192	48,813	9,100,917	
調定額合計		11,339,223,803	382,905,474	2,993,157,999	13,665,153	14,728,952,429	
前年度調定額		11,640,359,687	388,173,892	2,646,670,197	16,240,158	14,691,443,934	
対前年伸率%		97.4	98.6	113.1	84.1	100.3	

35 免税証交付状況に関する調（業種別）

区 分	使用者証件数	交付数量	構成比 %	対前年比 %
船 舶	2,535	17,062,143	43.723	105.8
鉄 道、軌 道 用 車 両	2	1,755,347	4.498	99.6
農 業 等	1,343	4,549,095	11.657	107.6
林 業 等	87	2,969,649	7.610	101.9
セメント製品製造業	17	264,960	0.679	99.4
生コンクリート製造業	6	40,260	0.103	76.9
鉱物の掘採事業	42	8,735,020	22.384	100.5
とび、土工工事業	5	398,795	1.022	54.9
鉱さい、バラス製造業	0	0		
港 湾 運 送 業	7	777,890	1.993	99.3
倉 庫 業	2	15,800	0.040	102.6
貨物運送取扱事業等	0	0		
航空運送サービス業等	5	138,621	0.355	147.9
廃棄物処理事業	8	139,477	0.357	114.7
木 材 加 工 業	64	1,375,924	3.526	99.5
木 材 市 場 業	19	769,377	1.972	97.7
た い 肥 製 造 業	2	31,756	0.082	26.2
索 道 事 業	0	0		
合 計	4,144	39,024,114	100.00	102.5

36 鉱区税に関する調

区 分		総 鉱 区		課 税 対 象 鉱 区		調 定 額
		件 数	面積又は延長	件 数	面積又は延長	
試 掘 鉱 区		49	11,659	49	11,687	2,061
採 掘 鉱 区		97	19,025	97	19,075	7,574
砂 鉱 区	河 床	0	0	0	0	0
	河床でないもの	0	0	0	0	0
合 計		146	30,684	146	30,762	9,635

(注)1 「総鉱区」欄には、令和5年3月末日現在のものについて記載。

2 「課税対象鉱区」欄の、面積又は延長は、令和4年度において、課税したすべての鉱区(賦課期日以後において発生、消滅したものを含む。)について記載。

37 狩 猟 税 に 関

所管	四半期	第 一 種 銃 猟										網 猟							
		第1項第1号		認可捕獲等を行った者等 第1項第1号		第1項第2号		認可捕獲等を行った者等 第1項第2号		小 計		第1項第3号		認可捕獲等を行った者等 第1項第3号		第1項第4号		認可捕獲等を行った者等 第1項第4号	
		16,500	8,200	11,000	5,500			8,200	4,100	5,500	2,700	件数	税 額	件数	税 額	件数	税 額	件数	税 額
県央	第3	260	4,290,000	134	1,098,800	57	627,000	52	286,000	503	6,301,800	0	0	1	4,100	0	0	0	0
	第4	6	99,000	1	8,200	0	0	0	0	7	107,200	0	0	0	0	0	0	0	0
	計	266	4,389,000	135	1,107,000	57	627,000	52	286,000	510	6,409,000	0	0	1	4,100	0	0	0	0
県北	第3	38	627,000	147	1,205,400	8	88,000	60	330,000	253	2,250,400	0	0	1	4,100	0	0	0	0
	第4	3	49,500	3	24,600	0	0	0	0	6	74,100	0	0	0	0	0	0	0	0
	計	41	676,500	150	1,230,000	8	88,000	60	330,000	259	2,324,500	0	0	1	4,100	0	0	0	0
県南	第3	20	330,000	116	951,200	5	55,000	69	379,500	210	1,715,700	0	0	0	0	0	0	0	0
	第4	0	0	0	0	0	0	0	0	0	0	0	0	0	0	0	0	0	0
	計	20	330,000	116	951,200	5	55,000	69	379,500	210	1,715,700	0	0	0	0	0	0	0	0
天草	第3	0	0	2	16,400	1	11,000	3	16,500	6	43,900	0	0	1	4,100	0	0	0	0
	第4	0	0	0	0	0	0	0	0	0	0	0	0	0	0	0	0	0	0
	計	0	0	2	16,400	1	11,000	3	16,500	6	43,900	0	0	1	4,100	0	0	0	0
合計		327	5,395,500	403	3,304,600	71	781,000	184	1,012,000	985	10,493,100	0	0	3	12,300	0	0	0	0

する調

(単位:件、円)

小計		わな										第二種銃猟				合計	
		第1項第3号		認可捕獲等を行った者等 第1項第3号		第1項第4号		認可捕獲等を行った者等 第1項第4号		小計		第1項第5号		認可捕獲等を行った者等 第1項第5号			
		件数	税額	件数	税額	件数	税額	件数	税額	件数	税額	件数	税額	件数	税額		
		8,200		4,100		5,500		2,700				5,500		2,700			
1	4,100	97	795,400	297	1,217,700	28	154,000	149	402,300	571	2,569,400	15	82,500	4	10,800	1,094	8,968,600
0	0	5	41,000	0	0	3	16,500	0	0	8	57,500	2	11,000	0	0	17	175,700
1	4,100	102	836,400	297	1,217,700	31	170,500	149	402,300	579	2,626,900	17	93,500	4	10,800	1,111	9,144,300
1	4,100	70	574,000	218	893,800	17	93,500	132	356,400	437	1,917,700	7	38,500	7	18,900	705	4,229,600
0	0	6	41,100	0	0	0	0	0	0	6	41,100	0	0	0	0	12	115,200
1	4,100	76	615,100	218	893,800	17	93,500	132	356,400	443	1,958,800	7	38,500	7	18,900	717	4,344,800
0	0	57	467,400	199	815,900	22	121,000	175	472,500	453	1,876,800	1	5,500	4	10,800	668	3,608,800
0	0	12	98,400	0	0	1	5,500	0	0	13	103,900	0	0	0	0	13	103,900
0	0	69	565,800	199	815,900	23	126,500	175	472,500	466	1,980,700	1	5,500	4	10,800	681	3,712,700
1	4,100	10	82,000	82	336,200	3	16,500	24	64,800	119	499,500	0	0	1	2,700	127	550,200
0	0	2	16,400	0	0	0	0	1	2,700	3	19,100	0	0	0	0	3	19,100
1	4,100	12	98,400	82	336,200	3	16,500	25	67,500	122	518,600	0	0	1	2,700	130	569,300
3	12,300	259	2,115,700	796	3,263,600	74	407,000	481	1,298,700	1,610	7,085,000	25	137,500	16	43,200	2,639	17,771,100

38 自動車税環境性能割に関する調

(1) 新車に関する調

区 分		新規登録、 新規検査又 は届出台数 (台)	非課税、課 税免除及び 免税点以下 台 数 (台)	のうち身体 障がい者等 に係る減免 台数 (台)	課 税 台 数 (台)	課税標準額 (千円)	1台当り課 税 標 準 額 / (千円)	
自 動 車	乗 用 車	普 通 車	16,219	8,802	69	7,417	27,396,357	3,694
		小 型 車	10,859	5,015	108	5,844	10,196,235	1,745
		計	27,078	13,817	177	13,261	37,592,592	2,835
	ト ラ ッ ク	けん引車・被けん引車・ 貨客兼用車を除いたもの	1,531	943	0	588	4,527,774	7,700
		けん引車	81	14	0	67	757,234	11,302
		被けん引車	244	19	0	225	757,735	3,368
		貨客兼用車	2,003	1,520	0	483	1,059,051	2,193
		計	3,859	2,496	0	1,363	7,101,794	5,210
	バ	入	44	29	0	15	166,256	11,084
	三輪の小型自動車	0	0	0	0	0	-	-
特 種 用 途 車	813	437	2	376	2,837,209	7,546		
合 計	31,794	16,779	179	15,015	47,697,851	3,177		
軽 自 動 車	四 輪 乗 用 車	27,259	20,726	12	6,533	9,470,288	1,450	
	四 輪 ト ラ ッ ク	7,341	166	7	7,175	7,944,428	1,107	
	三 輪 車	0	0	0	0	0	-	
	合 計	34,600	20,892	19	13,708	17,414,716	1,270	
総 計		66,394	37,671	198	28,723	65,112,567	2,267	

(2) 中古車に関する調

区 分		新又は 新規登録、 届出、 新規検査 数(台)	移 転 登 録 台 数 (台)	自 動 車 入 検 査 証 明 書 の 軽 便 の 台 数 (台)	計 + + (台)	非 課 税 、 免 税 点 以 下 除 数 (台)	及 び 免 税 特 典 が あ る 台 数 (台)	課 税 台 数 (台)	の 課 税 標 準 額 (千円)	一 課 税 当 準 り 額 / (千円)		
自 動 車	乗 用 車	普 通 車	12,497	14,832	3,727	31,056	22,712	11	8,344	3,872,321	464	
		小 型 車	7,591	11,296	2,334	21,221	20,260	9	961	3,873,920	4,031	
		計	20,088	26,128	6,061	52,277	42,972	20	9,305	7,746,241	832	
	ト ラ ク ク		けん引車・被けん引車・ 貨客兼用車を除いたもの	1,592	2,702	435	4,729	3,902	0	827	251,038	304
			けん引車	55	99	13	167	121	0	46	56,381	1,226
			被けん引車	53	241	17	311	114	0	197	5,008	25
			貨客兼用車	1,174	965	208	2,347	2,299	0	48	49,707	1,036
			計	2,874	4,007	673	7,554	6,436	0	1,118	362,134	324
		バ ス	90	112	9	211	115	0	96	25,704	268	
		三輪の小型自動車	1	0	0	1	1	0	0	0	-	
		特 種 用 途 車	562	823	125	1,510	1,061	0	449	76,313	170	
		合 計	23,615	31,070	6,868	61,553	50,585	20	10,968	8,210,392	749	
	軽 自 動 車		四 輪 乗 用 車	15,059	41,549	0	56,608	55,909	1	699	456,332	653
		四 輪 ト ラ ッ ク	2,596	45,824	0	48,420	48,162	0	258	162,497	630	
		三 輪 車	0	0	0	0	0	0	0	0	-	
		合 計	17,655	87,373	0	105,028	104,071	1	957	618,829	647	
総 計		41,270	118,443	6,868	166,581	154,656	21	11,925	8,829,221	740		

(3) 取得価額段階別に関する調 (新車)

区 分		50万円 以下	50万円を超え100 万円以下のもの		100万円を超え150 万円以下のもの		150万円を超え200 万円以下のもの		
		台 数 (台)	台 数 (台)	取得価額 (千円)	台 数 (台)	取得価額 (千円)	台 数 (台)	取得価額 (千円)	
自 動 車	乗 用 車	普 通 車	6	1	685	3	4,440	269	492,813
		小 型 車	4	0	0	713	948,505	2,431	4,362,979
		計	10	1	685	716	952,945	2,700	4,855,792
	ト ラ ク ク	けん引車・被けん 引車・貨客兼用車 を除いたもの	4	0	0	33	48,057	67	115,714
		けん引車	0	0	0	0	0	0	0
		被けん引車	19	124	74,470	2	2,315	0	0
		貨客兼用車	9	0	0	186	258,862	251	419,901
		計	32	124	74,470	221	309,234	318	535,615
	バ	ス	1	0	0	0	0	0	0
	三 輪 の 小 型 自 動 車	0	0	0	0	0	0	0	0
	特 種 用 途 車	48	6	4,884	4	5,610	23	38,659	
	合 計	91	131	80,039	941	1,267,789	3,041	5,430,066	
	軽 自 動 車	四 輪 乗 用 車	0	495	435,848	2,976	3,801,551	2,918	4,916,282
		四 輪 ト ラ ッ ク	45	2,875	2,637,236	3,872	4,601,392	411	676,814
三 輪 車		0	0	0	0	0	0	0	
合 計		45	3,370	3,073,084	6,848	8,402,943	3,329	5,593,096	
総 計		136	3,501	3,153,123	7,789	9,670,732	6,370	11,023,162	

200万円を超え250万円以下のもの		250万円を超え300万円以下のもの		300万円を超えるもの		合 計	
台 数 (台)	取得価額 (千円)	台 数 (台)	取得価額 (千円)	台 数 (台)	取得価額 (千円)	台 数 (台)	取得 価 額 (千円)
1,307	3,003,528	1,754	4,776,624	4,262	19,037,641	7,596	27,315,731
1,584	3,470,780	336	891,160	21	73,860	5,085	9,747,284
2,891	6,474,308	2,090	5,667,784	4,283	19,111,501	12,681	37,063,015
31	68,927	45	123,171	558	3,695,481	734	4,051,350
0	0	0	0	38	430,236	38	430,236
1	2,430	5	14,040	46	335,433	178	428,688
42	93,800	102	281,012	350	1,246,183	931	2,299,758
74	165,157	152	418,223	992	5,707,333	1,881	7,210,032
0	0	3	8,517	20	204,810	23	213,327
0	0	0	0	0	0	0	0
7	15,456	21	59,532	369	3,087,336	430	3,211,477
2,972	6,654,921	2,266	6,154,056	5,663	28,110,980	15,015	47,697,851
138	290,069	10	26,538	0	0	6,537	9,470,288
12	25,069	0	0	1	3,917	7,171	7,944,428
0	0	0	0	0	0	0	0
150	315,138	10	26,538	1	3,917	13,708	17,414,716
3,122	6,970,059	2,276	6,180,594	5,664	28,114,897	28,723	65,112,567

取得価額段階別に関する調 (中古車)

区 分		50万円 以下	50万円を超え70万 円以下のもの		70万円を超え90万 円以下のもの		90万円を超え110万 円以下のもの	
		台数 (台)	台数 (台)	取得価額 (千円)	台数 (台)	取得価額 (千円)	台数 (台)	取得価額 (千円)
自 用 車	普 通 車	23,423	5,975	2,987,503	972	680,824	726	653,832
	小 型 車	17,865	562	309,558	284	226,473	251	248,558
	計	41,288	6,537	3,297,061	1,256	907,297	977	902,390
動 車	けん引車・被けん 引車・貨客兼用車 を除いたもの	4,254	15	8,941	15	12,130	12	11,858
	けん引車	137	0	0	2	1,716	1	993
	被けん引車	291	0	0	0	0	0	0
	貨客兼用車	2,077	26	15,725	24	18,695	19	18,855
	計	6,759	41	24,666	41	32,541	32	31,706
	バ ス	183	4	2,633	8	6,440	1	938
	三 輪 の 小 型 自 動 車	1	0	0	0	0	0	0
	特 種 用 途 車	1,266	10	5,583	11	8,904	9	8,897
	合 計	49,497	6,592	3,329,943	1,316	955,182	1,019	943,931
軽 自 動 車	四 輪 乗 用 車	54,779	506	306,322	156	120,575	30	27,966
	四 輪 ト ラ ッ ク	48,150	192	111,151	53	40,323	1	950
	三 輪 車	0	0	0	0	0	0	0
	合 計	102,929	698	417,473	209	160,898	31	28,916
総 計		152,426	7,290	3,747,416	1,525	1,116,080	1,050	972,847

110万円を超え130万円以下のもの		130万円を超え150万円以下のもの		150万円を超えるもの		合 計	
台数 (台)	価額 (千円)	台数 (台)	価額 (千円)	台数 (台)	額 (千円)	台数 (台)	取得価額 (千円)
547	602,722	398	518,128	566	849,765	9,184	6,292,774
216	260,744	73	99,373	27	46,184	1,413	1,190,890
763	863,466	471	617,501	593	895,949	10,597	7,483,664
4	4,914	4	5,649	79	291,873	129	335,365
0	0	0	0	13	53,672	16	56,381
0	0	0	0	2	5,008	2	5,008
23	28,677	4	5,547	62	126,908	158	214,407
27	33,591	8	11,196	156	477,461	305	611,161
1	1,102	0	0	9	20,751	23	31,864
0	0	0	0	0	0	0	0
1	1,215	6	8,409	23	59,195	60	92,203
792	899,374	485	637,106	781	1,453,356	10,985	8,218,892
0	0	1	1,469	0	0	693	456,332
0	0	0	0	1	1,573	247	153,997
0	0	0	0	0	0	0	0
0	0	1	1,469	1	1,573	940	610,329
792	899,374	486	638,575	782	1,454,929	11,925	8,829,221

3 9 産 業 廃 棄 物 税 に 関 す る 調

区分 年度	特徴 者数	課 税 標 準 量 (ト ン)			申 告 額 (円) (a)	減 免 額 (円) (b)	調 定 額 (円) (a-b)	対前年 比
		申 告 納 入 分	申 告 納 付 分	合 計				
H26年度	28	104,555.947	114,413.076	243,232.171	218,969,023	51,129,997	167,839,026	135.4%
H27年度	29	84,638.677	117,212.097	218,969.023	201,850,774	51,506,708	150,344,066	89.6%
H28年度	26	90,860.762	72,713.216	201,850.774	163,573,978	29,473,428	167,839,026	82.4%
H29年度	26	81,022.093	33,467.494	163,573.978	114,489,587	12,239,267	102,250,320	60.9%
H30年度	24	91,619.877	38,651.573	114,489.587	130,271,450	12,609,759	117,661,691	115.1%
R1年度	23	83,506.180	41,989.046	130,271.450	125,495,226	14,732,580	110,762,646	94.1%
R2年度	21	78,162.292	31,299.000	125,495.226	109,461,292	10,915,168	98,546,124	89.0%
R3年度	20	71,488.976	54,877.652	109,461.292	126,366,628	21,057,894	105,308,734	106.9%
R4年度	19	66,997.453	127,276.662	194,274.115	194,274,115	57,521,446	136,752,669	129.9%

第6 徴税費に関する調

40 徴 税 費 に 関 す る 調

(単位:千円)

区分		平成30年度	令和元年度	令和2年度	令和3年度	令和4年度	対前年比			
税 収 入	予 算 額 (イ)	160,639,275	156,424,029	150,418,019	164,568,587	168,496,216	102.39%			
	調 定 額 (ロ)	160,235,734	160,207,017	156,716,634	169,371,997	170,905,665	100.91%			
	収 入 額 (ハ)	160,868,515	158,020,083	154,442,441	167,622,517	169,170,291	100.92%			
税 費	人 件 費	職 員 給	856,168	818,883	800,023	802,740	785,702	97.88%		
		諸 手 当	超 過 勤 務 手 当	55,279	62,435	60,388	56,396	52,953	93.89%	
			税 務 特 別 手 当	44,427	43,087	41,429	41,947	40,213	95.87%	
			そ の 他 の 手 当	411,900	395,055	388,016	385,028	358,394	93.08%	
			小 計	511,606	500,577	489,833	483,371	451,560	93.42%	
		そ の 他 の 人 事 費	376,049	375,138	398,397	396,046	390,536	98.61%		
	計 A	1,743,823	1,694,598	1,688,253	1,682,157	1,627,798	96.77%			
	旅 費 B	11,203	10,266	7,210	8,241	10,003	121.38%			
	需 用 費	需 用 費	22,391	42,334	40,955	35,657	40,223	112.81%		
		通 信 運 搬 費	84,582	112,984	103,662	104,888	97,463	92.92%		
		備 品 費	3,932	29,778	4,523	4,809	1,037	21.56%		
		そ の 他	437,919	501,228	590,908	679,220	686,710	101.10%		
		計 C	548,824	686,324	740,048	824,574	825,433	100.10%		
	徴 収 取 扱 費 等	県民税の 徴収取扱費	県 民 税	納 税 通 知 書 数 分	0	0	0	0	0	-
				納 税 義 務 者 数 分	2,510,325	2,567,130	2,573,559	2,574,159	2,540,874	98.71%
				払 込 金 額 分	816	550	348	732	178	24.32%
そ の 他				99,888	163,664	133,887	138,107	82,780	59.94%	
小 計				2,611,029	2,731,344	2,707,794	2,712,998	2,623,832	96.71%	
地 方 消 費 税		98,793	98,297	85,946	86,419	78,880	91.28%			
小 計		2,709,822	2,829,641	2,793,740	2,799,417	2,702,712	96.55%			
納 税 貯 蓄 組 合 補 助 金	270	270	270	270	270	100.00%				
特 別 徴 収 義 務 者 に 対 す る 交 付 金	特 別 地 方 消 費 税	0	0	0	0	0	#DIV/0!			
	軽 油 引 取 税	381,050	375,388	366,526	357,665	366,047	102.34%			
	小 計	381,050	375,388	366,526	357,665	366,047	102.34%			
そ の 他	36,348	54,911	44,888	44,056	54,150	122.91%				
計 D	3,127,490	3,260,210	3,205,424	3,201,408	3,123,179	97.56%				
合 計 A + B + C + D (二)	5,431,340	5,651,398	5,640,935	5,716,380	5,586,413	97.73%				

令和2年度分までは「臨時職員等」、令和3年度からは「会計年度任用職員等」として集計。

第7 参 考 资 料

4.1 令和4年度 個人県民税配当割の市町村交付金に関する調

(単位：円)

市町村名	交 付 額	市町村名	交 付 額	市町村名	交 付 額
熊本市	481,356,000	大津町	19,207,000	錦町	3,780,000
八代市	57,479,000	菊陽町	27,709,000	多良木町	3,628,000
人吉市	14,369,000	小計	46,916,000	湯前町	1,107,000
荒尾市	21,859,000			水上村	602,000
水俣市	9,972,000	南小国町	1,482,000	相良村	1,363,000
玉名市	30,342,000	小国町	2,803,000	五木村	381,000
山鹿市	20,484,000	産山村	470,000	山江村	989,000
菊池市	20,483,000	高森町	2,324,000	球磨村	842,000
宇土市	16,989,000	西原村	3,357,000	あさぎり町	5,909,000
上天草市	10,037,000	南阿蘇村	3,733,000	小計	18,601,000
宇城市	25,306,000	小計	14,169,000		
阿蘇市	11,134,000			苓北町	2,651,000
天草市	30,880,000	御船町	6,691,000	小計	2,651,000
合志市	33,627,000	嘉島町	4,926,000		
小計	784,317,000	益城町	14,189,000		
		甲佐町	3,486,000		
美里町	3,219,000	山都町	4,507,000		
小計	3,219,000	小計	33,799,000		
玉東町	1,967,000	氷川町	4,650,000		
南関町	3,406,000	小計	4,650,000		
長洲町	6,417,000				
和水町	3,417,000	芦北町	5,437,000		
小計	15,207,000	津奈木町	1,278,000		
		小計	6,715,000	合計	930,244,000

42 令和4年度 個人県民税株式等譲渡所得割の市町村交付金に関する調
(単位：円)

市町村名	交 付 額	市町村名	交 付 額	市町村名	交 付 額
熊本市	326,696,000	大津町	13,287,000	錦町	2,609,000
八代市	39,441,000	菊陽町	19,180,000	多良木町	2,486,000
人吉市	9,711,000	小計	32,467,000	湯前町	756,000
荒尾市	14,980,000			水上村	419,000
水俣市	6,806,000	南小国町	1,017,000	相良村	926,000
玉名市	20,754,000	小国町	1,753,000	五木村	258,000
山鹿市	13,927,000	産山村	331,000	山江村	684,000
菊池市	13,988,000	高森町	1,595,000	球磨村	552,000
宇土市	11,607,000	西原村	2,300,000	あさぎり町	4,131,000
上天草市	6,881,000	南阿蘇村	2,582,000	小計	12,821,000
宇城市	17,392,000	小計	9,578,000		
阿蘇市	7,642,000			苓北町	1,795,000
天草市	21,166,000	御船町	4,642,000	小計	1,795,000
合志市	23,131,000	嘉島町	3,414,000		
小計	534,122,000	益城町	9,950,000		
		甲佐町	2,417,000		
美里町	2,204,000	山都町	3,090,000		
小計	2,204,000	小計	23,513,000		
玉東町	1,356,000	氷川町	3,197,000		
南関町	2,328,000	小計	3,197,000		
長洲町	4,358,000				
和水町	2,337,000	芦北町	3,680,000		
小計	10,379,000	津奈木町	880,000		
		小計	4,560,000	合計	634,636,000

4.3 令和4年度県民税利子割の市町村交付金に関する調

(単位：円)

市町村名	交 付 額	市町村名	交 付 額	市町村名	交 付 額
熊本市	25,108,000	大津町	998,000	錦町	194,000
八代市	2,991,000	菊陽町	1,439,000	多良木町	187,000
人吉市	748,000	小計	2,437,000	湯前町	56,000
荒尾市	1,137,000			水上村	30,000
水俣市	518,000	南小国町	76,000	相良村	70,000
玉名市	1,580,000	小国町	147,000	五木村	19,000
山鹿市	1,066,000	産山村	23,000	山江村	50,000
菊池市	1,066,000	高森町	120,000	球磨村	43,000
宇土市	883,000	西原村	173,000	あさぎり町	305,000
上天草市	522,000	南阿蘇村	193,000	小計	954,000
宇城市	1,315,000	小計	732,000		
阿蘇市	578,000			苓北町	137,000
天草市	1,607,000	御船町	346,000	小計	137,000
合志市	1,748,000	嘉島町	255,000		
小計	40,867,000	益城町	734,000		
		甲佐町	179,000		
美里町	166,000	山都町	232,000		
小計	166,000	小計	1,746,000		
玉東町	101,000	氷川町	241,000		
南関町	177,000	小計	241,000		
長洲町	333,000				
和水町	177,000	芦北町	282,000		
小計	788,000	津奈木町	65,000		
		小計	347,000	合計	48,415,000

4.4 令和4年度地方消費税の市町村交付金に関する調

市町村名	人口 (人)	従業者数 (人)	地方消費税 交付金 (千円)
総計	1,738,301	782,561	43,384,001
市計	1,407,364	633,196	35,119,874
郡部計	330,937	149,365	8,264,127
熊本市	738,865	348,598	18,641,036
八代市	123,067	54,402	3,058,904
人吉市	31,108	17,854	824,735
荒尾市	50,832	16,651	1,190,365
水俣市	23,557	12,323	609,504
玉名市	64,292	23,933	1,541,652
山鹿市	49,025	20,613	1,205,247
菊池市	46,416	23,620	1,192,654
宇土市	36,122	12,963	860,090
上天草市	24,563	11,419	617,569
宇城市	57,032	24,251	1,405,504
阿蘇市	24,930	12,268	635,316
天草市	75,783	34,097	1,891,128
合志市	61,772	20,204	1,446,170
美里町	9,392	3,174	221,158
玉東町	5,045	1,366	114,539
南関町	8,979	4,740	232,856
長洲町	15,372	8,061	397,976
和水町	9,342	4,159	232,566
大津町	35,187	19,083	918,909
菊陽町	43,337	18,786	1,072,502

市町村名	人口 (人)	従業者数 (人)	地方消費税 交付金 (千円)
南小国町	3,750	2,173	99,678
小国町	6,590	3,073	165,803
産山村	1,382	501	32,967
高森町	5,789	2,607	144,488
西原村	6,426	3,598	169,230
南阿蘇村	9,836	4,943	251,950
御船町	16,303	6,149	391,930
嘉島町	9,547	7,209	274,832
益城町	32,510	15,327	820,059
甲佐町	10,132	4,433	251,257
山都町	13,503	5,716	332,445
氷川町	11,094	3,172	253,987
芦北町	15,681	6,189	380,427
津奈木町	4,254	1,236	97,637
錦町	10,288	4,591	256,251
多良木町	9,076	4,131	227,080
湯前町	3,627	1,333	86,751
水上村	2,033	773	48,949
相良村	4,070	1,606	98,731
五木村	931	600	25,504
山江村	3,238	741	71,808
球磨村	2,433	1,015	59,710
あさぎり町	14,676	5,423	351,406
苓北町	7,114	3,457	180,741

人口は令和2年国勢調査による数値

45 令和4年度ゴルフ場利用税の市町村交付金に関する調

(単位：円)

所管	市町村名	交 付 金 額			
		8月交付分	12月交付分	3月交付分	計
県税	熊本市	4,613,915	×	×	4,613,915
宇城	宇土市	4,180,192	3,274,466	2,734,993	10,189,651
	宇城市	15,487,777	10,957,552	9,886,669	36,331,998
玉名	荒尾市	12,947,544	10,158,708	8,801,177	31,907,429
	玉名市	7,272,572	5,533,115	4,917,500	17,723,187
	南関町	×	×	×	×
	和水町	×	×	×	×
鹿本	山鹿市	8,990,723	7,102,396	5,799,367	21,892,486
菊池	菊池市	12,489,639	10,836,772	7,243,847	30,570,258
	合志市	3,668,407	2,707,989	2,295,966	8,672,362
	大津町	7,450,955	6,395,457	4,399,613	18,246,025
	菊陽町	×	×	×	×
阿蘇	阿蘇市	11,385,113	11,962,750	6,624,570	29,972,433
	産山村	×	×	×	×
	高森町	×	×	×	×
	西原村	14,617,302	12,313,686	9,127,387	36,058,375
	南阿蘇村	11,656,708	11,543,675	5,861,001	29,061,384
上益城	御船町	6,666,348	5,186,390	4,293,544	16,146,282
	益城町	6,180,932	5,019,259	4,552,881	15,753,072
	甲佐町	×	×	×	×
	山都町	×	×	×	×
八代	八代市	×	×	×	×
球磨	人吉市	×	×	×	×
	錦町	×	×	×	×
	相良村	×	×	×	×
	あさぎり町	×	×	×	×
天草	上天草市	×	×	×	×
	天草市	×	×	×	×
	計	127,608,127	102,992,215	76,538,515	307,138,857

(注) 「×」…非公表(所在ゴルフ場の申告税額が特定されるおそれがあるため。)

46 令和4年度自動車税環境性能割の市町村交付金に関する調

市町村名	人口補正後の市町村道延長の数値(m)	人口補正後の市町村道面積の数値(m ²)	自税環境性能割交付金(千円)
総計	24,942,445	138,761,749	683,989
市計	17,401,716	95,438,059	500,948
郡部計	7,540,729	43,323,690	183,041
熊本市	5,996,640	34,569,754	234,018
八代市	1,891,533	9,865,918	43,782
人吉市	454,064	2,515,187	10,822
荒尾市	443,270	2,981,010	11,694
水俣市	403,936	2,084,339	9,300
玉名市	996,880	5,640,752	24,020
山鹿市	925,735	5,303,875	22,447
菊池市	913,070	5,605,427	22,943
宇土市	588,164	2,623,955	12,659
上天草市	481,647	2,479,468	11,075
宇城市	1,168,341	5,762,500	26,329
阿蘇市	676,085	3,694,751	16,009
天草市	1,877,366	8,687,231	41,082
合志市	584,985	3,623,892	14,768
美里町	267,828	1,614,154	6,664
玉東町	98,323	616,654	2,496
南関町	189,809	1,109,752	4,649
長洲町	158,918	1,088,874	4,235
和水町	243,149	1,508,155	6,141
大津町	357,467	2,317,407	9,245
菊陽町	369,968	2,404,529	9,582

市町村名	人口補正後の市町村道延長の数値(m)	人口補正後の市町村道面積の数値(m ²)	自税環境性能割交付金(千円)
南小国町	213,558	1,088,707	4,886
小国町	275,425	1,548,597	6,614
産山村	141,107	867,074	3,545
高森町	244,143	1,503,183	6,141
西原村	142,402	919,169	3,671
南阿蘇村	426,947	2,220,087	9,865
御船町	312,754	1,522,636	7,004
嘉島町	134,997	921,708	3,589
益城町	333,518	1,963,132	8,196
甲佐町	238,736	1,071,943	5,152
山都町	837,852	4,207,758	19,043
氷川町	271,193	1,306,557	6,044
芦北町	348,028	1,984,975	8,418
津奈木町	106,206	558,580	2,466
錦町	195,277	1,216,109	4,942
多良木町	234,109	1,426,326	5,857
湯前町	87,430	601,782	2,333
水上村	133,710	786,725	3,285
相良村	104,158	840,454	3,047
五木村	128,815	914,426	3,500
山江村	127,424	732,912	3,093
球磨村	125,437	784,589	3,180
あさぎり町	444,352	2,493,905	10,661
苓北町	247,689	1,182,831	5,497

47 軽油引取税の指定市交付金に関する調

(単位：円)

交付対象市：熊本市

交付年度	交 付 金 額			
	8月交付分	12月交付分	3月交付分	計
平成30年度	1,256,046,105	981,479,111	749,602,535	2,987,127,751
令和元年度	1,222,887,446	951,123,510	745,266,044	2,919,277,000
令和2年度	1,656,477,931	1,169,961,755	3,882,853,314	6,709,293,000
令和3年度	1,524,241,084	1,213,715,600	838,695,316	3,576,652,000
令和4年度	1,515,247,219	1,223,091,773	920,207,974	3,658,546,966

軽油引取税交付金は、政令指定都市に対して交付する交付金である。

48 令和4年度 法人事業税の市町村交付金に関する調
(単位：円)

市町村名	交 付 額	市町村名	交 付 額
総 計	3,210,839,000	南 小 国 町	6,796,000
市 計	2,640,383,000	小 国 町	10,734,000
郡 部 計	570,456,000	産 山 村	1,732,000
		高 森 町	8,578,000
熊 本 市	1,504,214,000	西 原 村	17,687,000
八 代 市	205,203,000	南 阿 蘇 村	16,965,000
人 吉 市	65,354,000	御 船 町	21,506,000
荒 尾 市	63,898,000	嘉 島 町	27,621,000
水 俣 市	45,250,000	益 城 町	61,735,000
玉 名 市	95,215,000	甲 佐 町	14,362,000
山 鹿 市	73,493,000	山 都 町	19,247,000
菊 池 市	99,600,000	氷 川 町	10,242,000
宇 土 市	55,454,000	芦 北 町	22,450,000
上 天 草 市	37,585,000	津 奈 木 町	3,928,000
宇 城 市	84,747,000	錦 町	15,535,000
阿 蘇 市	45,497,000	多 良 木 町	14,598,000
天 草 市	117,914,000	湯 前 町	4,403,000
合 志 市	146,959,000	水 上 村	2,540,000
美 里 町	10,976,000	相 良 村	5,478,000
玉 東 町	4,195,000	五 木 村	1,920,000
南 関 町	16,817,000	山 江 村	2,719,000
長 洲 町	31,156,000	球 磨 村	3,231,000
和 水 町	14,836,000	あ さ ぎ り 町	17,660,000
大 津 町	74,021,000	苓 北 町	10,722,000
菊 陽 町	96,066,000		

49 県民一人当たり税負担額

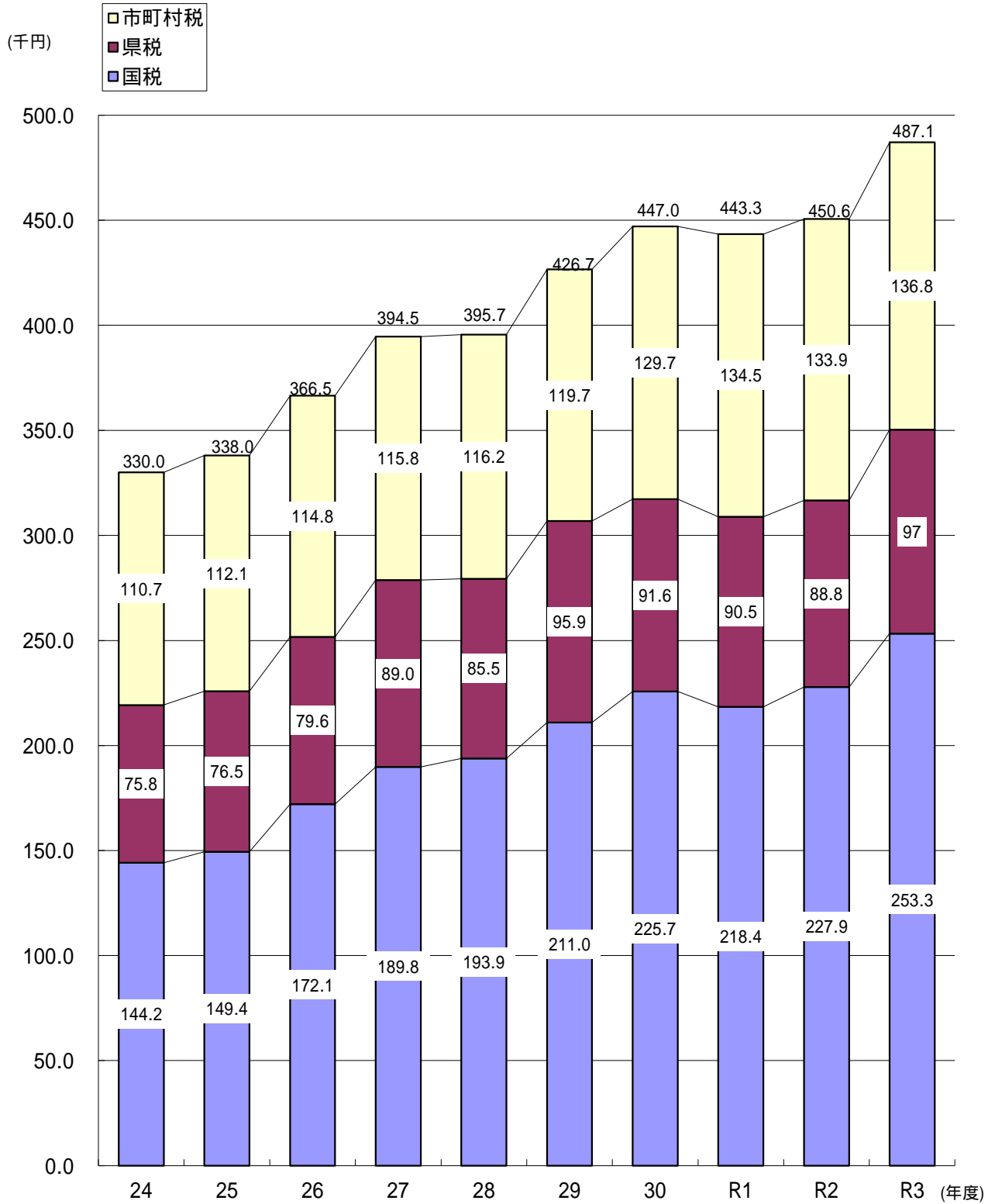

(注) 1 県民人口は「熊本県統計年鑑(世帯数及び人口の推移)」による。

2 各項目の係数は、表示単位未満を四捨五入したものであり、その内訳は合計と一致しない場合がある。

50 租 税 負 担

(1) 全 国

年度	国民所得 (億円)	租 税 総 額 (億円)			負 担 率	
		国 税	地 方 税	計	国 税	地 方 税
24	3,581,562	470,492	344,608	815,100	13.1	9.6
25	3,725,700	512,274	353,743	866,017	13.7	9.5
26	3,766,776	578,492	367,855	946,346	15.4	9.8
27	3,926,293	599,694	390,986	990,679	15.3	10.0
28	3,922,939	589,563	393,924	983,486	15.0	10.0
29	4,006,215	623,803	399,044	1,022,847	15.6	10.0
30	4,030,991	642,241	407,514	1,049,756	15.9	10.1
R1	4,020,267	621,751	412,115	1,033,866	15.5	10.3
2	3,753,887	649,330	408,256	1,057,586	17.3	10.9
3	3,959,324	718,811	424,089	1,142,900	18.2	10.7

出典：令和5年版地方財政白書(総務省)第18表 国民所得に対する租税負担率

(注) 1 国民所得は、内閣府の「国民経済計算(08SNA)」による

2 人口は人口推計(総務省統計局)による毎年10月1日時点の値

(2) 熊本県

年度	県民所得 A	税負担額			
		国 税 B	地 方 税		
			県 税 C	市町村税 D	計 E
24	4,085,224	260,630	135,632	200,069	335,701
25	4,244,833	269,135	137,742	202,025	339,767
26	4,184,826	308,807	142,818	206,060	348,878
27	4,342,997	338,962	158,958	206,750	365,708
28	4,491,422	344,118	151,785	206,319	358,104
29	4,679,735	372,550	169,378	211,351	380,729
30	4,671,310	396,439	160,869	227,897	388,766
R1	4,682,205	381,502	158,020	234,866	392,886
2	4,341,641	396,170	154,442	232,695	387,137
3	4,580,431	437,624	167,623	236,456	404,079

(注) 1 県民所得(平成24年度(2012年度)～令和2年度(2020年度))は、令和2年度県民経済計算による
 なお、令和3年度(2021年度)の数値は、令和2年度(2021年度)県民所得の数値に令和3年度(2021年度)国民

2 市町村税は、国民健康保険税を除く

3 各項目の計数は、表示単位未満を四捨五入したものであり、その内訳は合計と一致しない場合があります。

額 調

(%)	一人当たり租税負担額 (円)			人口 (万人)
	計	国 税	地 方 税	
22.8	368,753	270,090	638,843	12,759
23.2	402,067	277,641	679,709	12,741
25.1	454,646	289,103	743,749	12,724
25.2	471,828	307,621	779,448	12,710
25.1	464,077	310,079	774,155	12,704
25.5	491,493	314,406	805,899	12,692
26.0	506,699	321,510	828,210	12,675
25.7	491,270	325,628	816,898	12,656
28.2	514,728	323,627	838,356	12,615
28.9	572,758	337,920	910,677	12,550

(単位：百万円)

合 計	税負担率%				
	国 税	地 方 税			合 計
		県 税	市 町 村 税	計	
F	B/A	C/A	D/A	E/A	F/A
596,331	6.4	3.3	4.9	8.2	14.6
608,902	6.3	3.2	4.8	8.0	14.3
657,685	7.4	3.4	4.9	8.3	15.7
704,670	7.8	3.7	4.8	8.4	16.2
702,222	7.7	3.4	4.6	8.0	15.6
753,279	8.0	3.6	4.5	8.1	16.1
785,205	8.5	3.4	4.9	8.3	16.8
774,388	8.1	3.4	5.0	8.4	16.5
783,307	9.1	3.6	5.4	8.9	18.0
841,703	9.6	3.7	5.2	8.8	18.4

所得の対前年伸び率(令和3年度国民経済計算推計による)を乗じて算出

5 1 争 訟 に 関 す る 調

(1) 不服申立件数及び処理状況

区 分	不服申立件数			処理内容						処理未済		
	繰越分	4年度	計	却下	棄却	一部 取消	全部 取消	取下	計	国税決 定未済	その他	計
個 人 事 業 税												
不 動 産 取 得 税												
そ の 他 の 税												
滞 納 処 分												
そ の 他												
計												

(2) 訴訟に関する調

区 分	発 生 件 数			完 結 内 容						継 続 件 数	左の内訳		
	繰越分	4年度	計	取下	却下	勝訴	一部 敗訴	敗訴	計		1審	2審	3審
賦 課													
滞 納 処 分													
そ の 他													
計													

52 熊本県税特別措置条例による県税の課税免除額調

(単位:千円)

区分	年度・税目	令和4年度				
		個人事業税	法人事業税	不動産取得税	固定資産税	計
過疎法			72	11,949		12,021
半島振興法				22,954		22,954
企業立地促進法						0
地域未来投資促進法				79,980		79,980
山村振興法						0
離島振興法						0
地域再生法						0
計		0	72	114,883	0	114,955

53 令和4年度都道府県税決算(見込)額調

(単位:千円,%)

	予 算 額		調 定 額		収 入 額		収 入 率	
	税 額	対前年度比	税 額	対前年度比	税 額	対前年度比	R2年度	R1年度
北海道	645,521,053	105.0	656,198,337	104.6	648,812,713	104.8	98.9	98.6
青森県	146,448,240	96.3	148,198,735	96.3	146,864,644	96.3	99.1	99.0
岩手県	131,850,000	99.0	133,117,691	98.1	131,591,502	98.0	98.9	99.0
宮城県	312,937,000	101.2	315,957,675	101.1	313,224,774	101.1	99.1	99.1
秋田県	100,104,782	101.7	100,999,392	100.4	99,920,198	100.3	98.9	99.1
山形県	114,800,000	98.4	116,205,102	98.4	115,150,222	98.4	99.1	99.1
福島県	244,475,637	99.3	248,296,042	99.3	244,775,180	99.3	98.6	98.5
茨城県	422,787,038	107.3	425,653,643	106.0	421,359,398	106.1	99.0	98.9
栃木県	259,000,000	102.4	262,386,963	101.7	259,490,120	101.6	98.9	99.0
群馬県	260,000,000	99.6	266,178,185	100.6	263,416,144	100.5	99.0	99.0
埼玉県	820,300,000	101.9	832,888,809	101.4	823,156,824	101.5	98.8	98.8
千葉県	1,304,845,378	115.5	1,311,229,663	113.5	1,299,318,423	113.8	99.1	98.9
東京都	4,965,587,133	107.6	4,971,738,852	102.6	4,933,332,485	102.6	99.2	99.3
神奈川県	1,328,265,241	110.1	1,336,745,927	109.3	1,324,346,431	109.4	99.1	99.0
新潟県	284,108,000	104.4	286,076,913	104.2	284,427,925	104.3	99.4	99.3
富山県	155,839,000	101.8	158,540,402	101.1	156,542,287	101.2	98.7	98.7
石川県	161,180,755	101.5	163,655,328	101.3	161,757,832	101.4	98.8	98.8
福井県	132,623,461	109.4	135,174,411	103.9	134,158,864	104.0	99.2	99.2
山梨県	101,846,940	105.4	102,391,272	104.0	101,632,663	104.1	99.3	99.1
長野県	246,343,566	101.0	248,227,957	101.0	246,619,901	101.0	99.4	99.3
岐阜県	257,900,000	102.4	262,466,720	99.7	258,592,118	99.8	98.5	98.5
静岡県	490,300,000	102.3	501,755,974	102.0	497,655,756	102.1	99.2	99.1
愛知県	1,284,500,000	108.7	1,306,006,271	107.9	1,294,947,305	108.1	99.2	99.0
三重県	276,326,000	107.4	283,821,844	104.8	281,063,424	104.9	99.0	98.9
滋賀県	183,029,000	104.4	187,132,091	104.1	184,113,402	104.2	98.4	98.3
京都府	290,087,000	99.8	295,797,493	100.4	292,523,988	100.4	98.9	98.9
大阪府	1,647,384,000	103.2	1,663,444,143	103.0	1,653,074,525	103.1	99.4	99.3
兵庫県	826,449,249	107.1	836,723,122	106.7	829,599,542	106.8	99.1	99.0
奈良県	125,500,000	99.7	127,637,021	98.7	125,751,018	98.8	98.5	98.4
和歌山県	102,250,000	105.2	104,617,144	104.3	103,740,493	104.3	99.2	99.1
鳥取県	56,937,011	103.1	57,493,139	100.0	57,036,053	100.0	99.2	99.3
島根県	75,686,439	104.0	76,794,952	103.9	76,290,366	103.8	99.3	99.4
岡山県	273,124,631	112.4	276,229,246	109.0	273,959,799	109.1	99.2	99.1
広島県	340,428,482	103.8	343,832,097	100.5	339,579,633	100.6	98.8	98.7
山口県	206,108,884	107.8	208,311,229	107.5	206,646,126	107.6	99.2	99.1
徳島県	84,000,000	106.3	85,829,360	102.6	85,108,231	102.6	99.2	99.1
香川県	128,264,012	101.2	130,318,377	99.4	129,136,111	99.4	99.1	99.1
愛媛県	165,900,000	101.9	168,156,394	102.6	167,380,114	102.7	99.5	99.5
高知県	68,632,089	98.1	69,467,506	98.1	68,890,504	98.0	99.2	99.3
福岡県	729,652,495	106.9	742,828,033	106.4	734,859,758	106.4	98.9	98.9
佐賀県	96,372,000	102.2	98,714,157	103.7	97,937,767	103.9	99.2	99.1
長崎県	135,970,500	107.8	137,243,431	107.6	136,007,105	107.7	99.1	99.1
熊本県	168,541,064	102.4	170,905,661	100.9	169,170,287	100.9	99.0	99.0
大分県	142,800,000	108.2	145,420,360	109.0	144,544,454	109.5	99.4	98.9
宮崎県	109,360,000	103.2	111,337,721	102.4	110,282,953	102.5	99.1	99.0
鹿児島県	159,924,867	101.9	162,353,147	100.3	160,891,099	100.4	99.1	99.1
沖縄県	145,860,148	105.0	148,776,587	104.7	146,477,190	104.4	98.5	98.7
合 計	20,710,151,095	106.0	20,923,274,519	1.0	20,735,157,651	1.0	1.0	1.0

出典:一般社団法人地方行財政調査会「2022年度都道府県税決算見込額調べ(出納閉鎖日現在)」

(単位：千円，%)

都道府県名	個人県民税			法人県民税			利子割		
	調定額	収入額	収入率	調定額	収入額	収入率	調定額	収入額	収入率
北海道	148,679,175	144,636,237	97.3	13,274,297	13,142,561	99.0	402,582	402,582	100.0
青森県	35,785,026	34,622,148	96.8	2,526,398	2,516,836	99.6	91,557	91,557	100.0
岩手県	37,829,119	36,931,305	97.6	3,385,139	3,372,556	99.6	66,292	66,292	100.0
宮城県	65,108,977	63,040,958	96.8	9,222,127	9,177,759	99.5	145,639	145,639	100.0
秋田県	27,327,886	26,635,726	97.5	2,370,315	2,362,529	99.7	50,112	50,112	100.0
山形県	33,788,238	32,881,031	97.3	2,665,939	2,654,572	99.6	68,917	68,917	100.0
福島県	64,926,704	62,599,683	96.4	5,587,301	5,509,696	98.6	134,273	134,273	100.0
茨城県	118,079,045	114,880,018	97.3	9,202,691	9,146,682	99.4	219,968	219,968	100.0
栃木県	79,090,942	76,816,529	97.1	6,361,936	6,325,301	99.4	120,436	120,436	100.0
群馬県	75,614,181	73,595,988	97.3	7,195,273	7,179,401	99.8	163,084	163,084	100.0
埼玉県	310,827,169	302,984,696	97.5	16,666,018	16,598,272	99.6	725,301	725,301	100.0
千葉県	286,449,959	276,562,074	96.5	14,700,000	14,574,936	99.1	1,060,921	1,060,921	100.0
東京都	1,062,535,359	1,040,200,808	97.9	165,280,123	163,628,629	99.0	8,903,132	8,884,035	99.8
神奈川県	361,545,636	353,621,951	97.8	25,830,976	25,686,286	99.4	939,598	939,598	100.0
新潟県	60,484,416	59,168,495	97.8	6,010,080	5,995,298	99.8	148,458	148,458	100.0
富山県	42,215,605	40,812,402	96.7	3,700,349	3,680,304	99.5	114,233	114,233	100.0
石川県	45,180,368	43,871,823	97.1	3,814,183	3,796,026	99.5	106,488	106,488	100.0
福井県	30,466,982	29,747,290	97.6	2,731,085	2,711,433	99.3	76,770	76,770	100.0
山梨県	31,581,092	31,019,578	98.2	3,172,494	3,156,411	99.5	68,820	68,820	100.0
長野県	76,511,597	75,260,172	98.4	6,481,812	6,455,091	99.6	169,648	169,648	100.0
岐阜県	80,118,226	77,321,617	96.5	5,802,336	5,759,712	99.3	171,737	171,737	100.0
静岡県	126,704,015	123,480,740	97.5	9,223,392	9,181,215	99.5	445,001	445,001	100.0
愛知県	326,976,576	318,226,745	97.3	39,551,957	39,484,188	99.8	947,922	947,922	100.0
三重県	74,217,522	72,093,549	97.1	5,669,840	5,652,554	99.7	182,644	182,644	100.0
滋賀県	59,693,940	57,982,323	97.1	5,246,531	5,228,068	99.6	189,136	189,136	100.0
京都府	78,884,933	77,563,285	98.3	10,723,530	10,583,905	98.7	251,952	251,952	100.0
大阪府	318,129,419	311,181,330	97.8	49,796,684	49,673,777	99.8	2,105,605	2,104,113	99.9
兵庫県	220,355,775	214,701,176	97.4	14,330,384	14,259,397	99.5	837,592	829,429	99.0
奈良県	54,884,439	53,647,106	97.7	2,566,628	2,543,255	99.1	153,842	153,842	100.0
和歌山県	31,923,409	31,209,690	97.8	2,294,296	2,288,101	99.7	94,816	94,816	100.0
鳥取県	17,384,024	17,054,331	98.1	1,404,521	1,401,683	99.8	64,811	64,811	100.0
島根県	21,590,836	21,300,346	98.7	1,899,136	1,891,462	99.6	104,771	104,771	100.0
岡山県	56,546,833	55,058,174	97.4	6,143,485	6,109,246	99.4	182,603	182,603	100.0
広島県	89,527,386	87,001,679	97.2	8,877,517	8,821,216	99.4	325,588	325,588	100.0
山口県	49,817,343	48,644,285	97.6	4,200,598	4,189,111	99.7	192,720	192,720	100.0
徳島県	25,673,159	25,145,076	97.9	2,340,317	2,331,188	99.6	93,702	93,702	100.0
香川県	35,793,110	34,907,521	97.5	3,506,218	3,482,734	99.3	151,143	151,143	100.0
愛媛県	44,128,029	43,555,762	98.7	4,223,235	4,201,727	99.5	205,955	205,955	100.0
高知県	22,299,221	21,957,802	98.5	1,575,560	1,555,151	98.7	155,563	155,563	100.0
福岡県	147,113,112	142,484,272	96.9	16,651,434	16,467,904	98.9	311,833	311,833	100.0
佐賀県	25,775,159	25,225,349	97.9	2,318,954	2,312,222	99.7	62,306	62,306	100.0
長崎県	40,714,235	39,668,065	97.4	2,882,423	2,869,013	99.5	71,005	71,005	100.0
熊本県	42,843,605	41,656,132	97.2	4,855,332	4,828,402	99.4	84,815	84,814	100.0
大分県	35,606,845	34,974,379	98.2	3,019,293	3,001,731	99.4	77,530	77,530	100.0
宮崎県	31,751,945	31,018,697	97.7	2,708,104	2,693,312	99.5	38,323	38,323	100.0
鹿児島県	47,056,833	45,951,481	97.7	3,548,419	3,530,946	99.5	84,551	84,551	100.0
沖縄県	45,917,346	44,353,062	96.6	3,422,302	3,382,670	98.8	54,404	54,404	100.0
合計	5,145,454,751	5,017,252,886	97.5	528,960,962	525,394,469	99.3	21,418,099	21,389,346	99.9

出典：一般社団法人地方行政調査会「2022年度都道府県税決算見込額調べ(出納閉鎖日現在)」

(単位:千円,%)

都道府県名	個人事業税			法人事業税			地方消費税(譲渡割)		
	調定額	収入額	収入率	調定額	収入額	収入率	調定額	収入額	収入率
北海道	6,094,707	5,793,691	95.1	143,067,959	142,455,902	99.6	132,566,755	132,566,755	100.0
青森県	1,073,171	1,054,979	98.3	26,733,479	26,706,327	99.9	23,959,481	23,959,481	100.0
岩手県	1,167,510	1,131,441	96.9	28,769,015	28,723,285	99.8	24,282,326	24,282,326	100.0
宮城県	3,493,972	3,366,537	96.4	86,846,695	86,673,710	99.8	62,364,697	62,364,697	100.0
秋田県	873,594	863,048	98.8	22,488,701	22,447,448	99.8	18,999,667	18,999,667	100.0
山形県	1,206,237	1,179,437	97.8	25,452,672	25,428,910	99.9	22,523,462	22,523,462	100.0
福島県	2,123,447	2,016,930	95.0	63,059,576	62,663,818	99.4	42,525,822	42,525,822	100.0
茨城県	3,803,838	3,703,077	97.4	103,750,968	103,452,143	99.7	60,896,674	60,896,674	100.0
栃木県	2,497,583	2,461,329	98.5	64,442,084	64,054,015	99.4	41,240,893	41,240,893	100.0
群馬県	2,535,975	2,485,659	98.0	66,681,531	66,612,186	99.9	50,882,306	50,882,306	100.0
埼玉県	17,707,934	17,375,502	98.1	169,476,240	169,243,029	99.9	142,192,220	142,192,220	100.0
千葉県	11,634,571	11,398,521	98.0	162,769,664	162,338,823	99.7	118,589,149	118,589,149	100.0
東京都	69,651,172	68,181,304	97.9	1,486,809,013	1,476,794,773	99.3	1,640,337,282	1,640,337,282	100.0
神奈川県	24,368,306	23,841,967	97.8	304,454,817	304,104,151	99.9	173,784,954	173,784,954	100.0
新潟県	2,445,203	2,397,051	98.0	66,820,756	66,766,285	99.9	59,803,897	59,803,897	100.0
富山県	1,384,198	1,329,482	96.0	38,748,918	38,695,437	99.9	34,310,898	34,310,898	100.0
石川県	1,818,012	1,729,498	95.1	41,508,927	41,455,860	99.9	32,643,954	32,643,954	100.0
福井県	1,219,385	1,184,184	97.1	34,865,587	34,758,297	99.7	25,805,463	25,805,463	100.0
山梨県	1,241,293	1,209,687	97.5	29,877,459	29,815,245	99.8	11,968,003	11,968,003	100.0
長野県	2,354,849	2,316,137	98.4	67,441,146	67,356,745	99.9	36,158,344	36,158,344	100.0
岐阜県	3,464,546	3,320,583	95.8	57,139,380	57,024,205	99.8	55,980,503	55,980,503	100.0
静岡県	6,252,896	6,108,800	97.7	143,001,248	142,829,035	99.9	75,079,182	75,079,182	100.0
愛知県	17,532,718	17,130,678	97.7	398,177,677	398,784,109	100.2	134,091,014	134,091,014	100.0
三重県	2,718,758	2,648,138	97.4	66,105,166	66,059,387	99.9	32,519,701	32,519,701	100.0
滋賀県	1,809,256	1,766,546	97.6	54,270,344	54,206,057	99.9	26,031,838	26,031,838	100.0
京都府	5,269,437	5,142,647	97.6	102,094,895	101,319,356	99.2	41,726,346	41,726,346	100.0
大阪府	22,909,832	22,201,258	96.9	444,285,449	444,929,128	100.1	361,085,510	361,085,510	100.0
兵庫県	9,901,699	9,618,258	97.1	171,957,167	171,638,417	99.8	107,742,713	107,742,713	100.0
奈良県	1,496,782	1,485,353	99.2	23,003,221	22,840,180	99.3	17,844,681	17,844,681	100.0
和歌山県	1,202,024	1,198,123	99.7	22,254,771	22,240,108	99.9	18,575,374	18,575,374	100.0
鳥取県	593,556	571,913	96.4	13,506,011	13,468,323	99.7	10,229,802	10,229,802	100.0
島根県	787,395	751,098	95.4	18,643,458	18,614,284	99.8	15,837,077	15,837,077	100.0
岡山県	2,241,713	2,160,399	96.4	61,232,663	61,080,817	99.8	50,940,424	50,940,424	100.0
広島県	4,568,175	4,424,842	96.9	98,584,733	98,340,905	99.8	57,804,835	57,804,835	100.0
山口県	1,694,013	1,634,918	96.5	44,990,417	44,921,177	99.8	31,194,611	31,194,611	100.0
徳島県	645,106	631,044	97.8	22,075,667	21,982,876	99.6	11,580,209	11,580,209	100.0
香川県	959,237	943,280	98.3	32,016,030	31,888,213	99.6	26,968,137	26,968,137	100.0
愛媛県	1,464,890	1,423,635	97.2	42,944,779	42,986,627	100.1	26,380,727	26,380,727	100.0
高知県	899,274	874,636	97.3	15,118,574	14,978,234	99.1	13,974,769	13,974,769	100.0
福岡県	10,010,641	9,627,240	96.2	173,847,880	172,421,906	99.2	147,226,914	147,226,914	100.0
佐賀県	1,071,528	1,056,772	98.6	23,014,499	22,991,624	99.9	17,033,605	17,033,605	100.0
長崎県	1,531,928	1,490,190	97.3	27,721,161	27,675,500	99.8	23,666,937	23,666,937	100.0
熊本県	2,008,509	1,933,066	96.2	44,563,168	44,376,822	99.6	29,030,411	29,030,411	100.0
大分県	1,202,285	1,172,599	97.5	29,404,393	29,289,945	99.6	26,408,161	26,408,161	100.0
宮崎県	1,293,868	1,278,018	98.8	26,531,686	26,423,557	99.6	20,810,206	20,810,206	100.0
鹿児島県	1,545,770	1,520,208	98.3	34,371,207	34,306,198	99.8	29,717,806	29,717,806	100.0
沖縄県	3,205,483	3,103,031	96.8	32,204,159	31,916,310	99.1	27,081,443	27,081,443	100.0
合計	266,976,276	260,236,734	97.5	5,257,125,010	5,240,079,689	99.7	4,192,399,183	4,192,399,183	100.0

出典：一般社団法人地方財政調査会「2021年度都道府県税決算見込額調べ(出納閉鎖日現在)」

(単位：千円、%)

都道府県名	地方消費税(貨物割)			不動産取得税			道府県たばこ税		
	調定額	収入額	収入率	調定額	収入額	収入率	調定額	収入額	収入率
北海道	43,527,102	43,527,102	100.0	17,188,045	16,639,628	96.8	7,749,535	7,749,535	100.0
青森県	3,713,132	3,713,132	100.0	1,863,636	1,851,499	99.3	1,783,943	1,783,943	100.0
岩手県	255,500	255,500	100.0	2,888,881	2,842,965	98.4	1,522,735	1,522,735	100.0
宮城県	17,656,097	17,656,097	100.0	7,545,718	7,408,623	98.2	2,998,577	2,998,577	100.0
秋田県	2,290,449	2,290,449	100.0	1,640,437	1,561,306	95.2	1,184,575	1,184,575	100.0
山形県	1,009,914	1,009,914	100.0	2,091,247	2,049,477	98.0	1,185,769	1,185,769	100.0
福島県	4,126,536	4,126,536	100.0	4,170,772	4,049,582	97.1	2,589,585	2,589,585	100.0
茨城県	30,238,471	30,238,471	100.0	5,855,227	5,725,688	97.8	3,775,981	3,775,981	100.0
栃木県	600,624	600,624	100.0	5,185,307	5,130,973	99.0	2,462,005	2,462,005	100.0
群馬県	264,198	264,198	100.0	5,900,944	5,861,636	99.3	2,356,484	2,356,484	100.0
埼玉県	820,725	820,725	100.0	20,800,556	20,415,265	98.1	8,219,496	8,219,494	100.0
千葉県	564,081,603	564,081,603	100.0	20,051,781	19,487,263	97.2	7,274,602	7,274,598	100.0
東京都	272,140,681	272,140,681	100.0	93,283,383	92,255,408	98.9	17,023,083	17,023,087	100.0
神奈川県	263,203,451	263,203,451	100.0	30,939,534	29,683,999	95.9	9,826,851	9,826,851	100.0
新潟県	23,217,469	23,217,469	100.0	4,662,581	4,547,762	97.5	2,487,279	2,487,279	100.0
富山県	5,523,787	5,523,787	100.0	2,324,666	2,287,217	98.4	1,155,509	1,155,509	100.0
石川県	3,622,662	3,622,662	100.0	3,495,625	3,312,549	94.8	1,300,705	1,300,705	100.0
福井県	1,864,828	1,864,828	100.0	2,283,623	2,256,587	98.8	892,328	892,328	100.0
山梨県	120,417	120,417	100.0	1,755,691	1,723,123	98.1	1,039,111	1,039,111	100.0
長野県	386,935	386,935	100.0	5,028,835	4,953,477	98.5	2,216,535	2,216,535	100.0
岐阜県	306,882	306,882	100.0	4,459,004	4,394,335	98.5	2,113,644	2,113,644	100.0
静岡県	28,100,977	28,100,977	100.0	10,326,068	10,096,471	97.8	4,149,514	4,149,514	100.0
愛知県	162,296,669	162,296,669	100.0	27,796,194	27,165,370	97.7	8,455,529	8,455,529	100.0
三重県	43,352,715	43,352,715	100.0	3,948,611	3,904,683	98.9	2,075,939	2,075,939	100.0
滋賀県	174,680	174,680	100.0	4,024,962	3,407,957	84.7	1,540,009	1,540,009	100.0
京都府	984,404	984,404	100.0	9,940,113	9,549,991	96.1	2,659,851	2,659,821	100.0
大阪府	277,327,168	277,327,168	100.0	38,902,295	36,911,643	94.9	11,723,927	11,723,641	100.0
兵庫県	178,610,032	178,610,032	100.0	17,394,333	17,099,354	98.3	5,696,901	5,696,879	100.0
奈良県	3,552	3,552	100.0	2,293,764	2,228,203	97.1	1,264,342	1,264,322	100.0
和歌山県	6,433,438	6,433,438	100.0	2,000,458	1,944,283	97.2	1,142,787	1,142,787	100.0
鳥取県	538,772	538,772	100.0	918,936	869,739	94.6	621,847	621,847	100.0
島根県	1,252,143	1,252,143	100.0	1,269,260	1,238,852	97.6	681,412	681,406	100.0
岡山県	43,726,805	43,726,805	100.0	4,575,388	4,508,880	98.5	2,146,864	2,146,762	100.0
広島県	10,996,451	10,996,451	100.0	9,047,680	8,429,751	93.2	3,084,114	3,084,002	100.0
山口県	39,062,808	39,062,808	100.0	2,748,159	2,703,265	98.4	1,511,487	1,511,487	100.0
徳島県	4,567,169	4,567,169	100.0	1,698,021	1,677,530	98.8	844,914	844,914	100.0
香川県	4,482,541	4,482,541	100.0	1,872,566	1,824,936	97.5	1,109,129	1,109,129	100.0
愛媛県	16,288,370	16,288,370	100.0	2,715,278	2,680,779	98.7	1,528,358	1,528,330	100.0
高知県	724,253	724,253	100.0	1,095,641	1,090,625	99.5	872,348	872,348	100.0
福岡県	114,419,863	114,419,863	100.0	19,558,720	19,113,251	97.7	6,610,717	6,610,717	100.0
佐賀県	2,000,025	2,000,025	100.0	1,930,716	1,890,478	97.9	1,080,811	1,080,811	100.0
長崎県	15,478,413	15,478,413	100.0	2,563,122	2,505,490	97.8	1,624,719	1,624,719	100.0
熊本県	1,116,050	1,116,050	100.0	4,911,627	4,765,596	97.0	2,157,674	2,157,674	100.0
大分県	20,837,029	20,837,029	100.0	2,735,403	2,705,932	98.9	1,390,868	1,390,868	100.0
宮崎県	684,637	684,637	100.0	2,226,506	2,202,567	98.9	1,374,467	1,374,467	100.0
鹿児島県	6,651,108	6,651,108	100.0	4,228,337	4,104,396	97.1	1,916,907	1,916,907	100.0
沖縄県	3,660,989	3,660,989	100.0	5,587,479	5,423,295	97.1	1,995,455	1,995,455	100.0
合計	2,222,742,524	2,222,742,524	100.0	429,725,130	418,481,679	97.4	150,419,222	150,418,614	100.0

出典：一般社団法人地方行財政調査会「2022年度都道府県税決算見込額調べ(出納閉鎖日現在)」

(単位：千円，%)

都道府県名	ゴルフ場利用税			軽油引取税			自動車税環境性能割		
	調定額	収入額	収入率	調定額	収入額	収入率	調定額	収入額	収入率
北海道	1,493,345	1,488,540	99.7	58,747,929	57,674,488	98.2	5,834,894	5,834,431	100.0
青森県	146,055	146,055	100.0	13,228,347	13,228,347	100.0	1,151,561	1,151,561	100.0
岩手県	275,821	275,821	100.0	14,009,478	13,579,068	96.9	1,051,219	1,051,219	100.0
宮城県	705,956	703,996	99.7	24,041,244	24,041,244	100.0	2,163,572	2,163,572	100.0
秋田県	155,243	155,243	100.0	9,349,467	9,113,903	97.5	850,675	850,675	100.0
山形県	114,285	114,285	100.0	9,128,669	9,128,669	100.0	981,900	991,700	101.0
福島県	547,797	539,904	98.6	23,168,347	23,063,060	99.5	1,621,059	1,621,059	100.0
茨城県	2,710,824	2,709,606	100.0	32,771,979	32,682,249	99.7	2,942,809	2,942,809	100.0
栃木県	2,311,555	2,300,498	99.5	21,322,023	21,321,561	99.9	2,038,741	2,038,741	100.0
群馬県	1,122,963	1,122,963	100.0	17,074,134	16,633,777	97.4	2,545,180	2,545,180	100.0
埼玉県	2,260,996	2,260,996	100.0	51,486,082	51,028,929	99.1	6,973,864	6,973,864	100.0
千葉県	4,442,433	4,442,433	100.0	39,514,804	39,514,761	100.0	5,839,619	5,829,742	99.8
東京都	663,036	663,036	100.0	37,975,634	36,734,916	96.7	13,478,417	13,482,407	100.0
神奈川県	1,619,865	1,619,865	100.0	40,961,687	39,422,743	96.2	9,057,495	9,058,769	100.0
新潟県	490,017	484,563	98.9	21,912,275	21,855,196	99.7	1,913,727	1,913,727	100.0
富山県	278,375	278,375	100.0	11,037,537	10,668,130	96.7	1,040,038	1,040,038	100.0
石川県	540,878	539,290	99.7	9,814,217	9,742,208	99.3	1,323,474	1,323,513	100.0
福井県	242,066	242,066	100.0	7,506,008	7,468,810	99.5	856,974	856,974	100.0
山梨県	810,920	810,920	100.0	6,991,740	6,991,740	100.0	823,310	823,310	100.0
長野県	820,219	820,219	100.0	17,513,477	17,513,477	100.0	1,998,835	1,998,835	100.0
岐阜県	1,645,875	1,645,807	100.0	17,195,009	16,820,839	97.8	2,475,712	2,475,618	100.0
静岡県	2,540,303	2,540,059	100.0	37,588,127	37,588,127	100.0	3,861,096	3,861,096	100.0
愛知県	1,450,192	1,450,192	100.0	59,783,890	58,620,886	98.1	11,106,367	11,106,142	100.0
三重県	1,725,341	1,720,276	99.7	21,320,523	20,956,043	98.3	2,264,083	2,264,083	100.0
滋賀県	1,067,861	1,067,861	100.0	13,187,634	12,746,634	96.7	1,534,062	1,534,062	100.0
京都府	764,871	764,871	100.0	14,761,842	14,521,169	98.4	2,562,848	2,562,848	100.0
大阪府	1,430,367	1,430,279	100.0	46,837,362	46,495,774	99.3	8,850,509	8,850,329	100.0
兵庫県	3,596,809	3,596,809	100.0	38,699,344	38,697,984	100.0	6,010,424	6,010,424	100.0
奈良県	877,284	874,784	99.7	6,838,157	6,565,937	96.0	1,222,375	1,222,356	100.0
和歌山県	322,140	322,140	100.0	6,487,503	6,432,100	99.1	853,496	853,496	100.0
鳥取県	109,704	108,267	98.7	4,643,174	4,643,174	100.0	504,230	504,076	100.0
島根県	97,254	97,254	100.0	4,974,848	4,974,848	100.0	537,496	537,496	100.0
岡山県	666,286	662,225	99.4	19,666,880	19,334,386	98.3	1,887,593	1,887,593	100.0
広島県	717,176	717,107	100.0	23,389,189	22,857,393	97.7	2,933,019	2,933,019	100.0
山口県	470,686	470,686	100.0	13,207,095	12,933,319	97.9	1,330,945	1,330,945	100.0
徳島県	245,439	245,439	100.0	5,436,579	5,433,973	99.9	587,467	587,467	100.0
香川県	338,277	338,277	100.0	9,262,176	9,260,165	100.0	816,091	816,091	100.0
愛媛県	353,450	353,450	100.0	9,945,449	9,907,065	99.6	997,951	997,951	100.0
高知県	233,081	233,081	100.0	4,335,121	4,315,283	99.5	484,688	484,688	100.0
福岡県	1,105,802	1,096,250	99.1	38,509,312	37,895,008	98.4	4,996,724	4,996,724	100.0
佐賀県	298,976	298,976	100.0	9,074,209	8,956,694	98.7	585,062	585,062	100.0
長崎県	313,726	313,726	100.0	6,872,244	6,872,244	100.0	789,169	789,169	100.0
熊本県	627,172	627,172	100.0	14,733,242	14,733,242	100.0	1,499,529	1,499,529	100.0
大分県	333,327	333,327	100.0	8,937,533	8,932,004	99.9	907,646	907,646	100.0
宮崎県	398,207	398,207	100.0	8,913,910	8,779,978	98.5	767,396	767,396	100.0
鹿児島県	403,024	403,024	100.0	11,845,484	11,845,442	100.0	1,052,053	1,052,053	100.0
沖縄県	878,220	878,220	100.0	7,305,249	7,268,317	99.5	796,240	796,240	100.0
合計	44,763,499	44,706,440	99.9	931,306,163	919,795,304	98.8	126,701,634	126,705,725	100.0

出典：一般社団法人地方行政調査会「2022年度都道府県税決算見込額調べ(出納閉鎖日現在)」

(単位：千円、%)

都道府県名	自動車税種別割			鋳 区 税			固定資産税(特別分)		
	調定額	収入額	収入率	調定額	収入額	収入率	調定額	収入額	収入率
北海道	75,448,640	75,041,483	99.5	29,723	29,653	99.8	0	0	0.0
青森県	16,289,794	16,210,740	99.5	2,007	2,007	100.0	185,382	185,382	100.0
岩手県	17,471,960	17,428,590	99.8	17,606	17,606	100.0	0	0	0.0
宮城県	32,957,648	32,776,609	99.5	2,498	2,498	100.0	0	0	0.0
秋田県	13,162,833	13,157,828	100.0	8,835	8,835	100.0	0	0	0.0
山形県	15,806,067	15,767,274	99.8	2,289	2,289	100.0	0	0	0.0
福島県	30,232,849	30,032,783	99.3	10,422	10,422	100.0	2,828,878	2,828,878	100.0
茨城県	50,100,459	49,681,323	99.2	3,500	3,500	100.0	0	0	0.0
栃木県	34,634,532	34,570,284	99.8	7,649	7,649	100.0	0	0	0.0
群馬県	33,752,549	33,669,052	99.8	1,651	1,651	100.0	0	0	0.0
埼玉県	84,574,561	84,220,650	99.6	4,907	4,907	100.0	0	0	0.0
千葉県	74,349,653	73,958,500	99.5	40,202	40,202	100.0	0	0	0.0
東京都	102,067,486	101,415,997	99.4	2,119	2,119	100.0	0	0	0.0
神奈川県	89,895,059	89,452,988	99.5	0	0	0.0	0	0	0.0
新潟県	30,738,567	30,711,915	99.9	31,186	31,186	100.0	0	0	0.0
富山県	16,661,806	16,623,063	99.8	708	708	100.0	0	0	0.0
石川県	17,683,058	17,510,829	99.0	632	282	44.6	0	0	0.0
福井県	12,065,687	12,024,074	99.7	1,738	1,738	100.0	0	0	0.0
山梨県	12,900,552	12,858,973	99.7	114	114	100.0	0	0	0.0
長野県	31,074,117	30,986,667	99.7	2,532	2,478	97.9	0	0	0.0
岐阜県	31,380,230	31,189,513	99.4	15,692	15,692	100.0	0	0	0.0
静岡県	53,204,795	52,916,179	99.5	4,148	4,148	100.0	0	0	0.0
愛知県	115,614,150	115,120,704	99.6	1,921	1,921	100.0	1,398,710	1,398,710	100.0
三重県	27,161,870	27,074,581	99.7	2,705	2,705	100.0	0	0	0.0
滋賀県	18,245,825	18,160,981	99.5	6,636	6,636	100.0	0	0	0.0
京都府	24,873,801	24,680,324	99.2	508	508	100.0	0	0	0.0
大阪府	78,258,076	77,905,592	99.5	40	40	100.0	0	0	0.0
兵庫県	61,328,792	60,967,666	99.4	10,177	10,177	100.0	0	0	0.0
奈良県	14,947,982	14,870,186	99.5	680	680	100.0	0	0	0.0
和歌山県	11,001,405	10,974,810	99.8	91	91	100.0	0	0	0.0
鳥取県	6,951,840	6,941,366	99.8	734	734	100.0	0	0	0.0
島根県	8,036,576	8,010,928	99.7	1,169	1,169	100.0	0	0	0.0
岡山県	25,659,591	25,583,989	99.7	10,621	10,621	100.0	0	0	0.0
広島県	33,230,779	33,134,053	99.7	4,384	4,384	100.0	0	0	0.0
山口県	17,634,574	17,609,338	99.9	9,995	9,995	100.0	0	0	0.0
徳島県	10,005,770	9,970,263	99.6	1,304	1,304	100.0	0	0	0.0
香川県	13,025,459	12,945,681	99.4	12	12	100.0	0	0	0.0
愛媛県	15,570,227	15,495,253	99.5	3,017	2,706	89.7	0	0	0.0
高知県	7,652,695	7,637,460	99.8	6,946	6,946	100.0	0	0	0.0
福岡県	60,859,265	60,633,965	99.6	5,362	4,676	87.2	0	0	0.0
佐賀県	10,447,178	10,422,714	99.8	231	231	100.0	0	0	0.0
長崎県	12,860,070	12,828,355	99.8	3,649	3,649	100.0	0	0	0.0
熊本県	22,257,199	22,174,833	99.6	9,635	9,635	100.0	0	0	0.0
大分県	14,175,142	14,145,643	99.8	12,368	12,368	100.0	0	0	0.0
宮崎県	13,493,659	13,468,819	99.8	7,919	7,881	99.5	0	0	0.0
鹿児島県	18,082,823	17,959,241	99.3	12,964	11,876	91.6	0	0	0.0
沖縄県	15,633,146	15,553,380	99.5	6,826	6,771	99.2	0	0	0.0
合計	1,533,460,796	1,526,475,439	99.5	310,052	307,400	99.1	4,412,970	4,412,970	100.0

出典：一般社団法人地方行財政調査会「2022年度都道府県税決算見込額調べ(出納閉鎖日現在)」

(単位：千円，%)

都道府県名	法定外普通税			狩猟税			法定外目的税		
	調定額	収入額	収入率	調定額	収入額	収入率	調定額	収入額	収入率
北海道	899,960	899,960	100.0	43,605	43,605	100.0	862,593	862,088	99.9
青森県	19,502,561	19,502,561	100.0	3,918	3,918	100.0	90,991	90,991	100.0
岩手県	0	0	0.0	14,249	14,249	100.0	81,755	81,755	100.0
宮城県	181,020	181,020	100.0	10,214	10,214	100.0	477,546	477,546	100.0
秋田県	0	0	0.0	1,651	1,651	100.0	230,656	230,656	100.0
山形県	0	0	0.0	3,306	3,306	100.0	149,383	149,383	100.0
福島県	0	0	0.0	12,882	12,882	100.0	418,748	418,748	100.0
茨城県	1,227,254	1,227,254	100.0	34,543	34,543	100.0	0	0	0.0
栃木県	0	0	0.0	21,954	21,954	100.0	0	0	0.0
群馬県	0	0	0.0	16,997	16,997	100.0	0	0	0.0
埼玉県	0	0	0.0	19,312	19,312	100.0	0	0	0.0
千葉県	0	0	0.0	28,545	28,545	100.0	0	0	0.0
東京都	0	0	0.0	4,254	4,254	100.0	1,583,818	1,583,128	100.0
神奈川県	0	0	0.0	15,188	15,188	100.0	0	0	0.0
新潟県	4,712,634	4,712,634	100.0	10,678	10,678	100.0	142,947	142,947	100.0
富山県	0	0	0.0	5,800	5,800	100.0	0	0	0.0
石川県	770,452	770,452	100.0	10,242	10,242	100.0	0	0	0.0
福井県	14,246,677	14,246,677	100.0	9,007	9,007	100.0	0	0	0.0
山梨県	0	0	0.0	11,476	11,476	100.0	0	0	0.0
長野県	0	0	0.0	13,850	13,850	100.0	0	0	0.0
岐阜県	0	0	0.0	14,187	14,187	100.0	8,152	8,152	100.0
静岡県	1,240,416	1,240,416	100.0	34,796	34,796	100.0	0	0	0.0
愛知県	0	0	0.0	10,350	10,350	100.0	626,287	626,287	100.0
三重県	0	0	0.0	19,167	19,167	100.0	519,140	519,140	100.0
滋賀県	0	0	0.0	11,964	11,964	100.0	50,523	50,523	100.0
京都府	0	0	0.0	17,605	17,605	100.0	141,496	141,496	100.0
大阪府	0	0	0.0	7,959	7,959	100.0	1,060,229	1,059,997	100.0
兵庫県	0	0	0.0	35,616	35,616	100.0	0	0	0.0
奈良県	0	0	0.0	11,283	11,283	100.0	159,633	159,633	100.0
和歌山県	0	0	0.0	13,465	13,465	100.0	0	0	0.0
鳥取県	0	0	0.0	6,107	6,107	100.0	10,658	10,658	100.0
島根県	748,238	748,238	100.0	11,757	11,757	100.0	311,716	236,007	75.7
岡山県	0	0	0.0	16,551	16,551	100.0	527,166	527,166	100.0
広島県	0	0	0.0	24,599	24,599	100.0	630,110	630,110	100.0
山口県	0	0	0.0	11,527	11,527	100.0	206,061	206,061	100.0
徳島県	0	0	0.0	12,343	12,343	100.0	0	0	0.0
香川県	0	0	0.0	4,189	4,189	100.0	0	0	0.0
愛媛県	1,112,363	1,112,363	100.0	24,191	24,191	100.0	231,233	231,233	100.0
高知県	0	0	0.0	18,713	18,713	100.0	0	0	0.0
福岡県	0	0	0.0	18,584	18,584	100.0	1,524,127	1,522,140	99.9
佐賀県	3,850,425	3,850,425	100.0	8,865	8,865	100.0	152,141	152,141	100.0
長崎県	0	0	0.0	7,797	7,797	100.0	127,656	127,656	100.0
熊本県	0	0	0.0	17,771	17,771	100.0	136,753	136,753	100.0
大分県	0	0	0.0	20,753	20,753	100.0	330,466	330,466	100.0
宮崎県	0	0	0.0	20,752	20,752	100.0	308,669	308,669	100.0
鹿児島県	1,608,739	1,608,739	100.0	23,479	23,479	100.0	185,753	185,753	100.0
沖縄県	942,859	942,859	100.0	2,922	2,922	100.0	47,020	47,020	100.0
合計	51,043,598	51,043,598	100.0	718,963	718,963	100.0	11,333,426	11,254,303	99.3

出典：一般社団法人地方行財政調査会「2022年度都道府県税決算見込額調べ(出納閉鎖日現在)」

(単位：千円，%)

都道府県名	旧法による税			自動車税・旧		
	調定額	収入額	収入率	調定額	収入額	収入率
北海道	614	0	0.0	286,877	24,472	8.5
青森県	37,159	37,159	100.0	31,137	6,021	19.3
岩手県	11,178	11,178	100.0	17,908	3,611	20.2
宮城県	35,478	35,478	100.0	0	0	0.0
秋田県	6,856	6,117	89.2	7,441	430	5.8
山形県	10,181	10,181	100.0	16,627	1,646	9.9
福島県	0	0	0.0	211,044	31,519	14.9
茨城県	39,412	39,412	100.0	0	0	0.0
栃木県	16,608	16,608	100.0	32,091	720	2.2
群馬県	21,990	21,990	100.0	48,745	3,592	7.4
埼玉県	66,596	66,596	100.0	66,832	7,066	10.6
千葉県	79,896	79,705	99.8	322,261	56,647	17.6
東京都	860	621	72.2	0	0	0.0
神奈川県	51,838	51,814	100.0	250,665	31,852	12.7
新潟県	44,743	33,085	73.9	0	0	0.0
富山県	13,068	13,068	100.0	24,907	3,836	15.4
石川県	21,451	21,451	100.0	0	0	0.0
福井県	5,084	5,084	100.0	35,119	7,254	20.7
山梨県	0	0	0.0	28,780	15,735	54.7
長野県	270	270	100.0	54,956	11,021	20.1
岐阜県	42,258	2,642	6.3	133,347	26,450	19.8
静岡県	0	0	0.0	0	0	0.0
愛知県	654	654	100.0	187,494	29,235	15.6
三重県	18,119	18,119	100.0	0	0	0.0
滋賀県	0	0	0.0	46,890	8,127	17.3
京都府	35,607	35,607	100.0	103,454	17,853	17.3
大阪府	569,694	178,655	31.4	164,018	8,332	5.1
兵庫県	59,604	59,604	100.0	155,760	25,607	16.4
奈良県	28,686	28,686	100.0	39,690	6,979	17.6
和歌山県	17,671	17,671	100.0	0	0	0.0
鳥取県	0	0	0.0	4,412	450	10.2
島根県	0	0	0.0	10,410	1,230	11.8
岡山県	20,325	20,325	100.0	37,455	2,833	7.6
広島県	46,571	46,571	100.0	39,791	3,128	7.9
山口県	17,739	17,739	100.0	10,451	2,134	20.4
徳島県	0	0	0.0	22,194	3,734	16.8
香川県	14,062	14,062	100.0	0	0	0.0
愛媛県	0	0	0.0	38,892	3,990	10.3
高知県	7,909	7,909	100.0	13,150	3,043	23.1
福岡県	0	0	0.0	57,743	8,511	14.7
佐賀県	9,467	9,467	100.0	0	0	0.0
長崎県	15,177	15,177	100.0	0	0	0.0
熊本県	19,953	19,953	100.0	33,216	2,432	7.3
大分県	114	114	100.0	21,204	3,959	18.7
宮崎県	7,467	7,467	100.0	0	0	0.0
鹿児島県	17,890	17,890	100.0	0	0	0.0
沖縄県	6,181	6,181	100.0	28,864	4,621	16.0
合計	1,418,430	974,310	68.7	2,583,825	368,070	14.2

出典：一般社団法人地方行財政調査会「2022年度都道府県税決算見込額調べ(出納閉鎖日現在)」

54 税 収 入 年 度

		H25	H26	H27	
景 気 動 向		持ち直しに転じている。また、消費税率引上げに伴う駆け込み需要が強まっている。	企業部門に改善がみられるなど、緩やかな回復基調が続いている。	企業収益、雇用・所得環境は改善傾向にあり、景気の回復基調は続いている。	
実質経済成長率(前年比)		1.5	0.0	0.5	
全国道府県 税収入	税制改正増減見込	48	1193	71	
	税制改正による 主な増減要因	個人住民税における住宅ローン控除の拡充	自動車取得税における税率の引下げ	法人事業税の外形標準課税の拡大	
	道府県税収入見込	138,952	146,620	170,431	
	対前年当初比	100.3	105.5	116.2	
	実績	道府県税収入実績	147,739	156,835	180,222
	対前年比	104.4	106.2	114.9	
	実績 / 見込	106.3	107.0	105.7	
	本県 税収	当初予算	1,321	1,356	1,504
対前年当初比	98.5	102.6	110.9		
収入実績	1,377	1,428	1,590		
収入実績前年度比	101.5	103.7	111.3		
実績 / 当初予算	104.2	105.3	105.7		
全国収入に対する本県税収の割合		0.93	0.91	0.88	

- (注) 1 景気動向は、内閣府の「年次経済財政報告(経済財政白書)」を引用
2 経済成長率は、内閣府の「10-12月期GDP速報(2次速報値)」による
3 地方財政計画は、総務省の「令和4年度地方団体の歳入歳出総額の見込額」
4 道府県税収入実績は、総務省の「国税・地方税の税収内訳(令和4年度決算)」

変別比較

(単位：億円,%)

H28	H29	H30	R1 (H31)	R2	R3	R4
雇用・所得環境が改善し、緩やかな回復基調が続いている。	雇用・所得環境の改善が続く中で、緩やかに回復している。	緩やかな回復が続いている。	雇用・所得環境の改善が進む中、緩やかな回復が続いている。	新型コロナウイルス感染症の影響により、急激な景気後退となっている。	原材料価格の高騰等に伴う世界的な物価上昇と海外への所得流出という新たな試練を迎えている。	緩やかな回復が続いている。
1.0	1.7	0.8	0.7	4.8	1.6	1.0
24	7	25	49	54	304	0
法人事業税の所得割の税率引下げ	法人事業税の所得割の税率引下げ	たばこ税の見直し	車体課税(自動車税種別割・自動車税環境性能割)の税率見直し	軽油引取税の課税免除の特例措置の見直し	自動車税環境性能割及び軽自動車税環境性能割の税率の臨時的軽減(R3.4.1からR3.12.31までの間に取得した自家用乗用車のみ)	-
180,748	180,025	176,930	179,411	186,670	171,980	189,520
106.1	99.6	98.3	101.6	104.0	92.1	110.2
181,140	183,967	183,962	183,280	183,687	198,868	229,011
100.5	101.6	100.0	99.6	100.2	108.3	115.2
100.2	102.2	104.0	102.0	98.4	115.6	120.8
1,555	1,521	1,570	1,617	1,621	1,645	1,685
103.4	97.8	103.2	103.0	100.2	101.5	102.4
1,518	1,694	1,609	1,580	1,544	1,676	1,692
95.5	111.6	95.0	98.2	97.7	108.5	101.0
97.6	111.4	102.5	97.7	95.2	101.9	100.4
0.83	0.93	0.87	0.86	0.84	0.84	0.74

による
額)による

5.5 熊本県租税教育のあゆみ

- 昭和33年6月 租税教育実施のための協議会を県税務講習所において開く。
(県3名、県教育委員会2名、熊本市2名、熊本教育委員会2名、国税局1名、参集)
- 〃 10月 「熊本県租税教育推進要綱」「研究校運営規定」できる。
- 〃 11月 第1回指定校(熊本市立花陵中学校、同向山小学校)きまる。
- 〃 12月 山口県(昭和27年より実施)の租税教育の実態を視察研究のため、花陵中教諭2名を派遣。
- 昭和34年1月 向山小学校教諭を山口県に視察のため派遣。
- 〃 2月 山口県の視察報告並びに租税教育協議会を県税務講習所において開く。
(花陵中、向山小、教育委員会、市、国、県税務関係者参集)
- 〃 4月 「中学校の租税教育」(花陵中)および「租税教育の手引き」(向山小)を作成、市内中学校と県下教育関係機関に配布。
- 〃 11月 多良木中学校において「町税のゆくえ」と題する教材映画を製作。
- 昭和35年3月 「租税教育の手引」編集方針協議会を県税務講習所において開く。
- 〃 7月 中学校用「租税教育の手引」を作成、指定校及び関係機関、県内全市町村教育委員会、中学校その他に配布。
中学校用「税務教育の手引」を鹿児島、宮崎、大分県に送付。
- 昭和36年3月 昭和35年度指定校反省会を開く。
小学校用「租税教育の手引」を作成、関係機関に配布。
昭和36年度指定校連絡協議会を開く。(以下毎年実施)
- 昭和42年5月 租税教育実施10周年に当たり、教育強化のため、指定校を委嘱校に改め、委嘱期間を2年とする「熊本県租税教育推進要綱」を熊本県及び熊本県教育委員会で定めた。
(「熊本県租税教育推進要綱」及び「同研究校運営規定」廃止)
- 昭和45年3月 「熊本県租税教育実施要綱」の一部を改め、従来熊本県財務協会を通じ行っていた委託金の交付、その他租税教育に係る事務は県税務課において行うこととした。
- 昭和53年 「熊本県租税教育実施要綱」の一部を改め、租税教育の研究発表会を必ずしも行わなくともよいこととした。
- 平成3年6月 熊本西税務署、熊本東税務署、県熊本事務所、熊本市教育委員会等により「熊本市租税教育推進協議会」を設立。

- 平成4年1月～2月 各地区(宇城、玉名、鹿本、菊池、阿蘇、八代、球磨、天草)において「租税教育推進協議会」が設立される。
- 平成5年6月 教育・国税・県税関係機関で構成する「熊本県租税教育推進協議会」を設立。構成機関が一致協力して児童・生徒に対する租税教育事業を行っていくこととした。
(事務局 熊本東税務署)
委嘱事業は熊本県租税教育推進協議会の事業として引き継ぎ、「委嘱校」を「実践校」に改め、「租税教育実践校委嘱要項」を定め、委嘱期間を原則1年とした。
- 〃 7月 熊本県租税教育推進協議会の事務局を熊本西税務署に移した。
- 〃 9月～10月 上益城、芦北地区において、「租税教育推進協議会」を設立。
- 平成6年5月 各地区租税教育推進協議会を熊本県租税教育推進協議会の下部組織として制度化。
委嘱事業を熊本県租税教育推進協議会と各地区租税教育推進協議会の共同事業とし、地区ごとに各1校(合計11校)の委嘱を行うこととした。
- 平成10年5月 「租税教育実践校委嘱要項」の一部を改正し、地区租推協から実践校へ直接委託金を振り込むこととした。
- 〃 10月 中学生用租税教育ビデオ「税金ってなんだ？」を作成
- 平成11年5月 「租税教育推進協議会会則」の一部を改正し、市町村税関係機関を構成機関に加えた。
- 平成21年5月 「租税教育推進協議会会則」の一部を改正し、南九州税理士会熊本県連合会を賛助会員とした。
- 平成24年5月 八代地区(八代市・八代郡)租税教育推進協議会と水俣・芦北地区租税教育推進協議会が合併し、「八代・水俣・芦北郡地区租税教育推進協議会」を設立。
- 平成27年5月 「租税教育推進協議会会則」の一部を改正し、熊本県教育庁教育指導局高校教育課長を運営委員に加えた。
- 令和3年5月 「租税教育推進協議会会則」の一部を改正し、役員及び監事の選任について、教育関係機関、国税関係機関及び地方税関係機関で構成することを明記した。

租税教育指定・委嘱・実践校調

年 度	小 学 校	中 学 校	義 務 教 育 学 校	計
33	1	1		2
34	1	3		4
35	0	8		8
36	0	6		6
37	0	4		4
38	1	7		8
39	1	8		9
40～41	0	8		8
42	0	7		7
43	0	14		14
44	0	15		15
45	0	16		16
46	0	13		13
47	0	9		9
48	0	8		8
49	0	7		7
50	0	6		6
51	0	4		4
52	0	3		3
53～54	0	4		4
55	0	3		3
56～58	0	4		4
59	0	6		6
60	0	4		4
61	0	3		3
62	0	5		5
63	0	7		7
平成元	0	4		4
2	0	3		3
3～5	0	4		4
6～13	0	11		11
14	1	10		11
15～18	0	11		11
19～20	1	10		11
21	0	11		11
22	1	10		11
23	0	11		11
24	1	9		10
25	0	10		10
26	1	9		10
27	0	10		10
28	1	9		10
29	0	10		10
30	1	8	1	10
令和元	0	9	1	10
2～3	1	9		10
4		10		10
計	14	518	2	534

56 市町村別自動車保有台数 (軽自動車を除く)

(A=R5.4.1現在)
(B,C=R4.10.1現在)

市町村	保有台数 A	世帯数 B	人口 C	A/B (一世帯当たりの保有台数)	C/A (一台当たりの人口)	
熊本市	325,770	334,137	737,850	0.97	2.26	市
八代市	42,131	49,878	120,436	0.84	2.86	
人吉市	10,254	13,144	30,227	0.78	2.95	
荒尾市	16,007	20,606	49,528	0.78	3.09	
水俣市	7,134	9,831	22,495	0.73	3.15	
玉名市	24,776	25,508	62,919	0.97	2.54	
山鹿市	19,267	19,144	47,634	1.01	2.47	
菊池市	19,415	17,932	45,483	1.08	2.34	
宇土市	13,917	13,757	35,689	1.01	2.56	
上天草市	8,722	9,872	23,466	0.88	2.69	
宇城市	21,939	21,913	56,236	1.00	2.56	
阿蘇市	10,654	10,061	24,178	1.06	2.27	
天草市	24,679	31,430	72,696	0.79	2.95	
合志市	22,648	23,174	63,037	0.98	2.78	
市計	567,313	600,387	1,391,874	0.94	2.45	
美里町	3,538	3,360	8,801	1.05	2.49	下益城郡
計	3,538	3,360	8,801	1.05	2.49	
玉東町	2,056	1,881	5,030	1.09	2.45	玉名郡
南関町	3,439	3,448	8,544	1.00	2.48	
長洲町	5,128	6,400	14,926	0.80	2.91	
和水町	3,675	3,388	8,992	1.08	2.45	
計	14,298	15,117	37,492	0.95	2.62	
大津町	13,226	14,954	35,840	0.88	2.71	菊池郡
菊陽町	15,935	18,606	44,243	0.86	2.78	
計	29,161	33,560	80,083	0.87	2.75	
南小国町	1,620	1,618	3,644	1.00	2.25	阿蘇郡
小国町	3,273	2,803	6,368	1.17	1.95	
産山村	606	526	1,345	1.15	2.22	
高森町	2,487	2,466	5,610	1.01	2.26	
西原村	3,041	2,515	6,572	1.21	2.16	
南阿蘇村	4,415	4,130	9,614	1.07	2.18	
計	15,442	14,058	33,153	1.10	2.15	

市町村	保有台数 A	世帯数 B	人口 C	A/B (一世帯当たりの保有台数)	C/A (1台当たりの人口)	
御船町	6,368	6,388	16,408	1.00	2.58	上益城郡
嘉島町	4,116	3,724	9,826	1.11	2.39	
益城町	12,364	12,158	32,799	1.02	2.65	
甲佐町	4,039	3,762	9,971	1.07	2.47	
山都町	5,518	5,124	12,735	1.08	2.31	
計	32,405	31,156	81,739	1.04	2.52	
氷川町	3,698	3,909	10,672	0.95	2.89	八代郡
計	3,698	3,909	10,672	0.95	2.89	
芦北町	5,490	5,815	14,823	0.94	2.70	葦北郡
津奈木町	1,507	1,664	4,123	0.91	2.74	
計	6,997	7,479	18,946	0.94	2.71	
錦町	3,572	3,762	10,027	0.95	2.81	球磨郡
多良木町	3,300	3,399	8,701	0.97	2.64	
湯前町	1,285	1,371	3,494	0.94	2.72	
水上村	732	764	1,945	0.96	2.66	
相良村	1,543	1,432	3,906	1.08	2.53	
五木村	436	400	880	1.09	2.02	
山江村	1,044	1,134	3,131	0.92	3.00	
球磨村	888	885	2,018	1.00	2.27	
あさぎり町	5,705	5,336	14,203	1.07	2.49	
計	18,505	18,483	48,305	1.00	2.61	
苓北町	2,282	2,694	6,701	0.85	2.94	天草郡
計	2,282	2,694	6,701	0.85	2.94	
町村計	126,326	129,816	325,892	0.97	2.58	
総計	693,639	730,203	1,717,766	0.95	2.48	