

# 広報なごや

Nagoya News

令和6年(2024年) 4月号



No. 916

広報なごやは毎月10日までにお配りしています。 配布/区役所総務課  
記事の内容(開催日・申込期限など)が原則、毎月11日以降のものを掲載しています。  
広報なごや点字版・声の広報なごやをご希望の方はご連絡ください。  
編集・発行/名古屋市長室広報課 ☎052-972-3134 FAX052-972-4126  
〒460-8508 名古屋市中区三の丸三丁目1番1号 ①www.city.nagoya.jp

●人口/2,325,207人  
●世帯/1,159,281世帯  
●面積/326.50km<sup>2</sup>  
(令和6年3月1日現在)

↓明豊中学校(南区)で行われた出前授業の様子

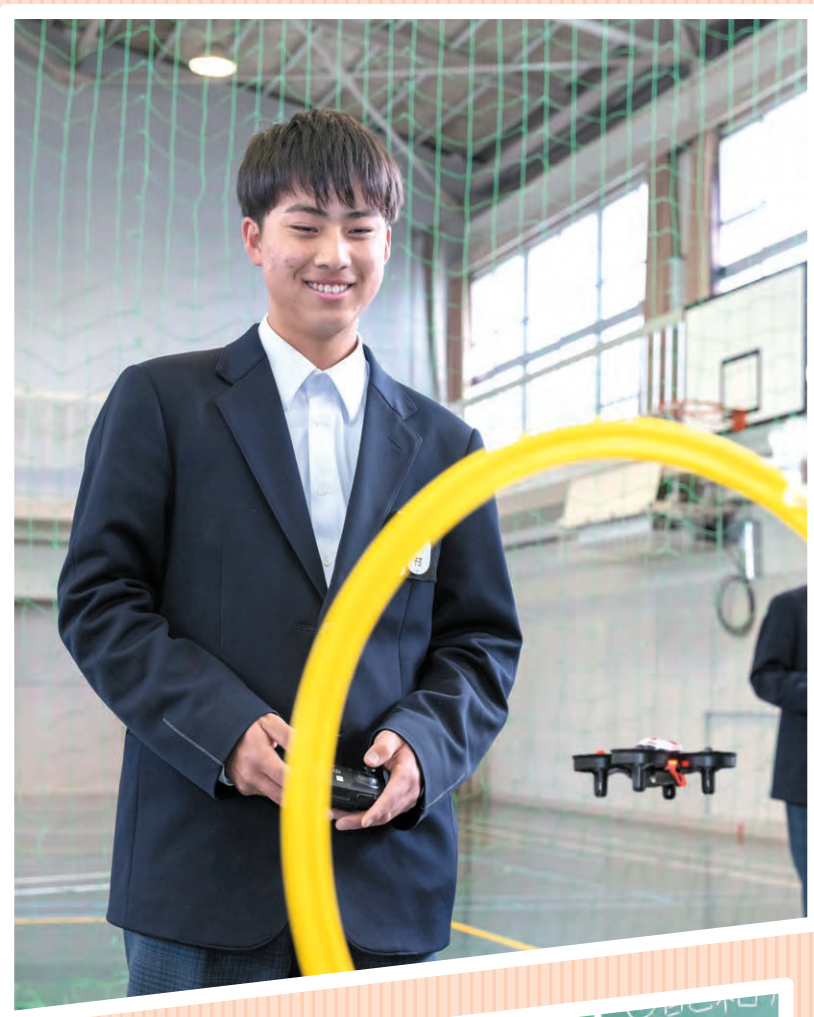

ぜひ読んでね!!

今|月|の|特|集

いきいき!わくわく!

自分らしい生き方を考えるキャリアタイム

今月の  
ラインアップ

3面 ●子どもの笑顔あふれる学校を目指して!  
名古屋市立の学校の取り組み

4面 ●あなたの助けにきつとなる  
仕事や家計のことでお悩みのあなたに

5面 ●環境に優しい取り組み、はじめてみませんか?  
私たちが環境のためにできること・補助金など

6~12面 ●支援策・お出掛け・イベント情報など  
●自転車乗車用ヘルメットの購入費用補助(6面)  
●今後の新型コロナウイルス感染症についてのお問い合わせ(12面)

市政に関する  
お問い合わせは

名古屋おしえて  
ダイヤル

☎052-953-7584 午前8:00~午後9:00  
年中無休  
FAX 052-971-4894 ✉7584@oshiete-dial.jp

よくある質問はホームページ  
か市公式LINEへ



←ホームページ  
市公式LINE→





今月の特集

# いきいき! わくわく! 自分らしい生き方を考えるキャリアタイム

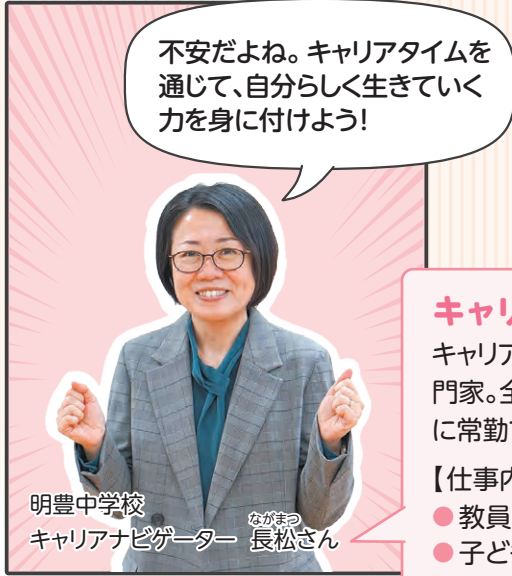

市長からのコメント  
子どもたちが好きなことを発見して好きなことをできるようにみんなで応援していこみやあか!!  
名古屋市長 河村たかし

### キャリアナビゲーターとは…

キャリアコンサルタントの国家資格を持った専門家。全市立中学校・高等学校・特別支援学校に常勤で配置。小学校にも巡回

### 【仕事内容】

- 教員と協働してキャリアタイムを企画・実施
- 子どもたちの進路選択・キャリア形成についての個別支援 など



4月～市立学校で順次スタート

### “キャリアタイム”ってなに?

自分らしい生き方を実現する力を身に付ける時間です。実社会で活躍する本物のヒト・モノ・コトとの“であい”や、日ごろの授業などを通じて、自分の「好き」や「できる」を大切にしながら、自分らしい生き方を実現する力を身に付ける時間のことです。



### 何年生でやるの?

小・中・高等学校・特別支援学校で行います。中学校だけでなく、小学校、高等学校、特別支援学校の全ての学年で実施します。取り組み内容は学校により異なりますが、市立の全学校で順次実施されますよ!

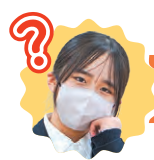

### 具体的にどんなことをするの?

キャリアナビゲーターが企画する授業では、

- どんな時に幸せを感じるのか自分について考えます  
⇒ 自己理解が深まる💡
- 未来の目標、実現のための具体的な行動を書き出します  
⇒ 生き方を探究できる💡

日ごろの授業などでは、

- 目標を立て、実現に向けグループワークなどを行います  
⇒ コミュニケーション能力・課題対応能力が身に付く💡

企業などの出前授業では、

- 実社会で活躍する人の話を聞き、最先端技術に触れます  
⇒ 社会・仕事を自分事として捉えられるようになる💡  
など



### 実際の取り組みの様子を見てみよう!

1年生の全員が4つのコースから1つを選択

## 明豊中学校で行われた出前授業

ミッションは「体験を特別な経験に変えましょう」  
自分が何をしたときに「合う」と思ったのか、「合わない」と思ったのか…自分を知るきっかけにしよう!



### ① プロの調理技術で味を探究してみよう



プロの調理技術を間近で体験

プロの指導のもと調理して、盛り付け

パスタの違いによる味の感じ方を食べ比べ

### ② デジタル技術を生かした木のものづくりで学校生活を快適に!!



自分たちのアイデアが3D技術で、すぐ形に

けがをしないように角を丸く工夫!仕上げにやすり掛け

作品のおかげで雑然としたロッカーがキレイに! ✨

### ③ ドローン技術と未来について考えてみよう



ドローンをプログラミングで飛ばしてみる

手動操作を体験! うまく飛ばかな…

ドローン技術を活用した未来についてディスカッション

### ④ アバター作りでエンターテインメント技術の可能性を考える!!



どんなアバターの設定にするか作戦会議

モーションキャプチャーでアバターを動かしてみる

プロのモーションアクターから演技指導

(アバターとは…ゲームなどの仮想空間上のキャラクター)



プロと一緒に本物の体験ができてうれしいし、楽しかった!!  
いろいろやってみて将来の選択肢を考えていきたいです。

### ナゴヤキャリアタイムサポーター募集中!

子どもたちが出前授業・職業体験・職場訪問などで、さまざまな分野の体験などができるように、キャリア教育に協力いただける企業・団体・大学などを募集しています。詳しくはこちら↑







# 子どもの笑顔あふれる学校を目指して!

名古屋市では、子どもの学びの充実につながる学校運営の改善を進めています。  
保護者や地域の方々とともに、子どもの笑顔あふれる学校を目指します。



「ナゴヤ学びのコンパス」について  
詳しくはこちら→



全ての子どもが自分らしく、幸せに生きていくために、  
「子ども中心の学び」を幼児期から青年期まで一貫して大切にします。



## 名古屋市の学校教育を通じて目指したい姿

### 重視したい学びの姿

- 自分に合ったペースや方法で学ぶ
- 多様な人と学び合う
- 夢中で探究する



### 目指したい子どもの姿

ゆるやかな協働性の中で  
自律して学び続ける



### 実現したい市民の姿

自由な市民として互いを認め合い、  
共に社会を創造する



## 目指したい姿に向けて、名古屋市立の学校はこんな取り組みをしています!



子どもが、新しいクラス  
で毎日気を張って、疲れ  
ているみたい...



先生に話しかけたい  
けど、採点で忙しそう...



もっと子どもの学びを  
広げてあげたい!



将来どんな仕事に  
就こう...



子どもが学校からの  
お知らせプリントを  
出すのを毎回忘れる  
ので困っちゃう...



先生たちがいつも  
忙しそう...地域住  
民の私たちにでき  
ることはないかな?

### 4時間授業日を設定(小学校・中学校)

新しいクラスになる4月や、夏休み明けの9月などに4時間授業を設定。子どもたちは、ゆとりのある学校生活を送ることができます。

### デジタル採点システムを導入(中学校・高等学校)

生徒の解答用紙をスキャンし、パソコン上で採点。先生に時間の余裕ができて生徒との時間が確保できます。

### 教科担任制を導入(小学校)

各教科の専門性を持った教員が指導することで、学習内容の理解がより深まります。また、複数の教員から、よりきめ細やかな指導を受けられます。

### キャリアナビゲーターを常勤配置(中学校・高等学校・特別支援学校)

キャリアコンサルタントの資格を持ったキャリアナビゲーターが、授業の企画や個別相談を通じて、子ども一人一人の自分らしい生き方を支援します。詳しくは2面に掲載!

### 学校と保護者間などの連絡手段をデジタル化

学校から保護者へのお知らせなどをメールで受け取ったり、学校への欠席・遅刻連絡をアプリで行うなど学校とのやり取りがスムーズになります。

### ボランティアとの連携

地域の大人が登下校の子どもたちの見守りや学校行事の運営補助を行うボランティアとして学校を支援することで、学校と地域の連携が密接になります。

夏休み明けの最初が4時間授業だと少しずつ生活リズムが取り戻せるので安心!



テストが早く返ってくるから復習がすぐにできる!  
休み時間に先生と話せる時間ができてうれしい!



教科書に載っていないことも話してくれるので、「もっと知りたい」「自分でも調べよう」と思った!



キャリアタイムで自分の好きなことに気付けた。もっと深く学んでみたい!



授業参観の予定も送られてくるので、子どもがプリントを出し忘れても安心!  
朝、時間を気にせずに、アプリで欠席連絡ができるので便利!



子どもたちの役に立てるだけでなく、日頃の様子もわかってうれしい!



## 学校では、こんな取り組みも進めています!

愛知小学校(中川区)は、教職員間の対話を重視して取り組みを行いました!

### これまでの「当たり前」とらわれずに学校運営を見直し!

文章を書くことが苦手な児童も意欲的に取り組むことができるように、「当たり前を見直すプロジェクト」の一つとして、従来の「卒業文集」ではなく、「将来に残したい言葉や絵、詩」などの卒業制作に変更しました。



愛知小学校長  
しばやま 柴山さん

自分の選んだ方法で表現できることから、どの子どもも目を輝かせながら取り組んでいました。友だちと相談しながら制作することで、活動そのものを楽しむ様子も見られ、制作の過程も貴重な思い出になったようです。



市|政|ト|ピ|ック|ス

あなたの助けにきつとなる

少しでも辛い方、困っている方、一人で悩まず、利用してください。

一緒に解決策を考え、あなたの思いを尊重しながら、自立に向けてサポートします。電話での相談や家族からの相談も受け付けています。

仕事や家計のことでお悩みのあなたに



仕事が長続きしなくて、生活が辛い...



毎月、借金の返済で支出が多い...



おおいわ 仕事・暮らし自立サポートセンター大曾根 大岩 さん

仕事のことでお悩みの場合

**Step1** まずは仕事・暮らし自立サポートセンターにご相談ください。

**Step2** 相談者の状況に応じて、就労準備などの必要な支援を個別に組み立ててサポートします。働くことに不安がある方には、**就労訓練**を提案します。

**Step3** 自分に適した仕事に就き、自立した生活へ



就労訓練とは...

就職活動や実際の就労をする前に行う、実習を通じた就労体験などのこと

無理なく働くことができ、自信を取り戻すことができました。

就労体験で器具に部品をセットする様子

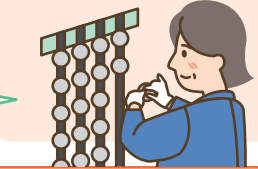

体験の場ですので、安心して来てください!

当社では、器具に部品をセットするという自分のペースで取り組める仕事をしてもらっています。体験を経て当社に入社し、人生が変わったという方もおり、そのお手伝いができて嬉しいです。こういった訓練の場が増えるといいですね。



いとう 就労訓練の方を受け入れている太陽電化工業株式会社 伊藤 さん

家計のことでお悩みの場合

**Step1** まずは仕事・暮らし自立サポートセンターにご相談ください。

**Step2** 家計収支表の作成と支出の改善を提案し支援します。

**Step3** 振り返りをしながら、さらに必要な支援を行います。

**Step4** 家計管理ができるようになり、不安が解消された生活へ



仕事・暮らし自立サポートセンターでは、仕事や暮らしに関するさまざまなお悩みを受け付けています。「どこに相談すればいいかわからない」という方もお気軽にご相談ください。



こんなお悩みもご相談ください

- 離職して住まいや家賃のことで困っている
- 頼る人が誰もいない
- 子どもの仕事が長続きなくて心配している など

まずはお近くの仕事・暮らし自立サポートセンターにご相談ください。

- 名駅センター(中村区) ☎446-7333 FAX446-7555
- 金山センター(熱田区) ☎684-8131 FAX684-8132
- 大曾根センター(北区) ☎508-9611 FAX508-9612

【対象】 市内在住の方(生活保護受給世帯を除く)

※金銭の支給・貸付、仕事や住居の直接的な紹介は行っていません。 ※来所の際は事前にお電話いただくとスムーズです。

詳しくは はこちら



# 環境に優しい取り組み、はじめてみませんか？



名古屋市では令和6年3月に「名古屋市地球温暖化対策実行計画2030」を策定し、皆さまとともに2030年度までに温室効果ガスの排出量を52%削減(2013年度比)することを目指しています。未来のために、私たちができることから取り組んでみませんか。

地球温暖化の影響により  
市内の平均気温は100年で  
2.2℃上昇しています。

## 私たちが環境のためにできること

### 日常の行動編

私たちのちょっとした心掛けが、温暖化の原因となるCO<sub>2</sub>の排出量削減につながります。

**エコチャレンジ**  **チェックリスト**

- こまめなスイッチオフ
- ごみと資源を正しく分別する
- マイバッグやマイボトルなどを使用する
- 便座のふたを使わないときは閉める
- 公共交通機関や自転車を利用する

オフ!

**環境行動促進アプリ「なごっちゃん」**  
楽しくエコチャレンジに取り組みましょう。

エコチャレンジに取り組み、ポイントを貯めると、景品の抽選に応募できます!

ダウンロードはこちら →

問合せ 環境局脱炭素社会推進課 ☎972-2692 FAX972-4134

### 住宅編

太陽光発電設備・断熱窓などの設備を導入すると、CO<sub>2</sub>排出量や光熱費の削減につながります。

- 太陽光発電設備**
- 断熱窓**
- 家庭用燃料電池システム**
- 蓄電システム**
- HEMS**  
家庭のエネルギー使用量などを見る化し、家電などを自動制御するシステム
- V2H充放電設備**  
電気自動車などへの充電や電気自動車などから住宅に給電ができる設備

雨水タンクや浸透雨水ますを設置したり、庭に緑を増やしましょう!

雨水タンクを設置すると、庭の水やりや非常時の備えとしても役立ちます。



●設置にあたり、補助金を利用できます(着工前の申請必要)

雨水流出抑制施設設置補助金※

**対象** 市内の住宅などに雨水タンク・浸透雨水ますを設置する方。その他要件あり

**受付** 来年3/10(月)まで

**問合せ** 上下水道局下水道計画課

☎972-3765 FAX961-0314

詳しくはこちら →



●導入にあたり、補助金を利用できます(着工前の申請必要)

住宅等の脱炭素化促進補助金※

- ①太陽光発電設備・HEMS・蓄電システムまたはV2H充放電設備の一体的導入
- ②V2H充放電設備
- ③既設の太陽光発電設備に接続する蓄電システム
- ④断熱窓改修
- ⑤家庭用燃料電池システム など

**対象** 市内の住宅に①～⑤などをそれぞれ導入する方。その他要件あり **受付** 4/15(月)～来年2/28(金) 詳しくはこちら(4/8～) →

問合せ 環境局脱炭素社会推進課 ☎972-2696 FAX972-4134



### 車編

以下のゼロエミッション車(ZEV)に乗ると、CO<sub>2</sub>排出量や大気汚染物質の削減につながります。災害時の非常用電源としても利用できます。

車を買う時は、ゼロエミッション車(ZEV)を検討しよう!

走行中のCO<sub>2</sub>排出がゼロ

**EV**

電気自動車  
(燃料:電気)

電気での走行時、CO<sub>2</sub>排出がゼロ

**PHV**

プラグインハイブリッド自動車  
(燃料:電気・ガソリン)

走行中のCO<sub>2</sub>排出がゼロ

**FCV**

燃料電池自動車  
(燃料:水素)

●購入にあたり、補助金を利用できます

個人向け電気自動車・プラグインハイブリッド自動車・燃料電池自動車の購入補助金※

補助額は1台あたり5万～20万円

**対象** 市内在住で災害時電源協力車制度に登録できる方など。その他要件あり

**受付** 5/27(月)～来年3/3(月)

**問合せ** 環境局大気環境対策課

☎972-2682 FAX972-4155

詳しくはこちら →



※各補助金は、予算の上限に達した場合、期間中であっても補助を終了する場合があります。



**PICK-UP 01** 南海トラフ巨大地震から生き延びる！戸別訪問を実施します！

消防職員などが玄関先で家庭の防災対策の状況を聞き取り、必要な対策を提案します。防災対策に取り組むきっかけとして、家具の転倒防止器具などの防災用品を1つ無償で後日配付



戸別訪問の様子

日程 来年3月まで  
対象 市内67学区  
・転倒防止器具の例

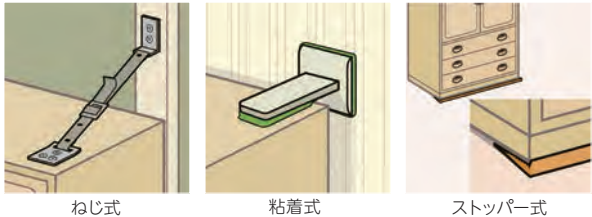

ねじ式 粘着式 ストッパー式

消防局職員を装った詐欺にご注意ください。職員が費用を請求することは一切ありません。訪問時には、制服を着用し、身分証を携帯しています。不審に思われる場合は、身分証の提示を求めてください。

問合せ 消防局消防課 ☎972-3543 FAX951-8463

**PICK-UP 02** 健康のために がん検診を受けましょう

定期的ながん検診を受けることが重要！

がんの大きさが2cmの早期のうちに発見できれば、がんが完治する可能性がとても高くなります。早期発見には定期的な検診が大切です。

●がんの進行と自覚症状がでるまで

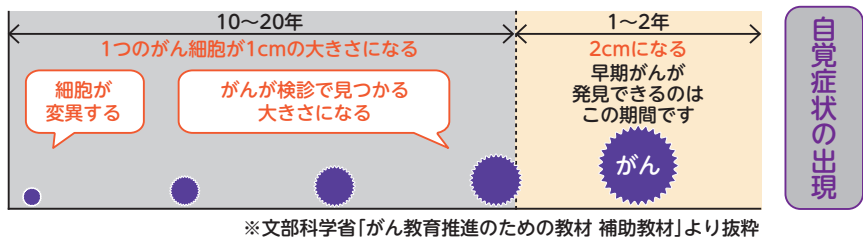

※文部科学省「がん教育推進のための教材 補助教材」より抜粋

無料クーポン券で受けられるがん検診が3種類から6種類に！

4/1時点で次の年齢の方に、無料クーポン券(有効期限は来年3/31まで)を6月頃に送付する予定です。

- 対象 (胃がん検診) 40・45・50・55・60歳
  - (前立腺がん検診) 50・55・60歳の男性
  - (肺がん検診) 40・45・50・55・60歳
  - (大腸がん検診) 40・45・50・55・60歳
  - (子宮頸がん検診) 20・25・30・35・40歳の女性
  - (乳がん検診) 40・45・50・55・60歳の女性
- ※40・45歳の胃がん検診はエックス線検査のみ

今回から拡大！

「がん検診サポートセンター」を開設 ☎263-3120 FAX263-3125

がん検診に関するさまざまな問い合わせを受け付ける  
日時 祝休日を除く月曜日～金曜日午前8:45～午後5:15  
問合せ 健康福祉局健康増進課 ☎263-3124 FAX263-3125

**PICK-UP 05** 自転車乗車用ヘルメット購入費用の2分の1(上限2,000円)を補助します！

大人も子どもも自転車に乗るときは自転車乗車用ヘルメットを着用しましょう。

対象 市内在住で安全基準を満たした新品のヘルメット(※)を2/16(金)～来年2/28(金)に購入した(インターネットで購入した場合は領収書の注文日が同期間の方)  
※SG・JCF・CE(EN1078)・GS・CPSCマークのついた自転車乗車用ヘルメット  
●個人間売買・フリーマーケットサイトなどで購入された方や令和5年度以前に同補助を受けた方は対象外。予算の上限に達した場合、期間中であっても補助を終了する場合があります。

ヘルメットの正しいかぶり方

正しい角度で  
左右均等に

耳元のひもは  
ねじれない  
ように

顎ひもは  
必ず締める

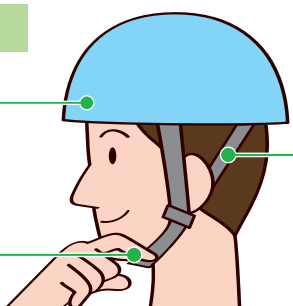

問合せ スポーツ市民局地域安全推進課 ☎972-3040 FAX972-4823

**PICK-UP 03** エスカレーターは右側も左側も立ち止まって利用を！

一人一人が立ち止まって利用することが、皆さんが安全にエスカレーターを利用できることにつながります。



エスカレーターを歩くと…転倒したり、接触により周りの方が怖い思いをすることも

エスカレーターの安全な利用の促進に関する条例(主な内容)

利用上の義務

エスカレーターの利用者は、右側か左側かを問わず、踏段上に立ち止まって利用しなければなりません(第8条)

利用者の責務

エスカレーターの利用者は、事故等を防止するため、エスカレーターの安全利用に努めなければなりません(第5条)

問合せ スポーツ市民局消費生活課 ☎222-9679 FAX222-9678

条例の全文はこちら→



**PICK-UP 04** 住民税課税(均等割のみ)世帯向け緊急支援給付金

支給額は1世帯あたり10万円(1回のみ)

非課税世帯は対象外

対象 令和5年度住民税課税(均等割のみ)世帯

〈要件〉

令和5年1月1日時点で国内に居住し、12月1日時点で本市に住民登録がある世帯

いいえ

はい

別世帯の令和5年度住民税課税者に税法上扶養されていない世帯

いいえ

はい

令和5年度住民税課税(均等割のみ)世帯(課税者の年税額5,300円)

いいえ

はい

対象世帯に申請書が届く

対象外

要件を満たしているが申請書が届かない場合は、コールセンターにご連絡ください(市役所・区役所・支所に窓口はありません)。

受付 5/17(金)消印有効  
問合せ 市緊急支援給付金コールセンター ☎050-3135-3260 FAX228-2774



申請方法 オンラインでの申し込み(4/1～)

- ①市ウェブサイトから申請フォームにアクセス
- ②購入時の領収書などをアップロード
- ③必要事項を入力、確認のうえ申請



紙の申請書での申し込み(4/1～)

- ①区役所か市ウェブサイトで申請書を手入(4/1～)
- ②購入時の領収書など必要書類をそろえてスポーツ市民局地域安全推進課に郵送か直接区役所地域力推進課に提出

※補助を受けるにはテキストの学習が必要です。テキストは紙の申請書の付属冊子が市ウェブサイトで確認できます。



# 暮らしのガイド

## 案内書・募集要項などの配布物・市ウェブサイトなどでの案内は…

日にちの記載がない場合は原則、4/1(月)からです。

## 市役所への郵便物は…

郵便番号(〒460-8508)と局・課名のみで届きます。

## 市電子申請サービスでの申し込みは…

市ウェブサイト 電子申請サービス **検索**

- マークの説明
- 日時
- 場所
- 対象
- 料金
- 申し込み方法
- 受け付けの開始・期間
- 案内などの配布
- お問い合わせ
- 検索用ページID

※記載の休所日の他に、施設などにより休みの場合があります。

## 申し込み時の記入事項

- ①催し名
- ②住所
- ③全員の氏名
- ④電話番号
- ⑤各催しの必要事項

こちらからアクセス→



## 市ウェブサイトで検索できます！



こちらから市ウェブサイトへ

広報なごやのQの数字を入力するだけで、簡単に検索できます。

## 【広報なごやの記事の例】

受 ●/●(●)まで  
 市ウェブサイト Q 000000  
 問 ○○局○○課  
 ☎123-4567 FAX123-4567

## 【市ウェブサイト・トップページ】

Q 000000 の数字をこちらに入力



広報なごやに載せきれないイベント情報を紹介しています。

## 【市ウェブサイト・トップページから】



## 生活・福祉



### 市営住宅 入居者の先着順募集①単身者向け②一般・多家族・多子世帯向け

一般募集で応募のなかった住宅が対象。若年単身可の物件あり

市内在住か在勤、住宅に困窮、親族と同居(単身者向けを除く)で収入要件などを満たす方。先着

受 5/10(金)①午前10:00②午後2:00～  
 ※5/10(金)のみ①午前9:00～9:59②午後1:00～1:59にお越しの方は申し込み順を先着受け付け前に抽選

問 4/30(火)～区役所総務課・支所区民生活課、住まいの窓口(東区)、市住宅供給公社(西区)

☎523-3875 FAX523-3863

### 市住宅供給公社賃貸住宅

#### 子育て支援家賃減額

月額家賃の20%(月額上限40,000円)を入居日から起算して最大10年減額

新規入居世帯のうち、18歳に達する日以降の最初の3/31までの子か妊婦がいる世帯

市ウェブサイト Q172623

市住宅供給公社 ☎523-3879 FAX523-3761

### 国民健康保険料の減額を受けるには所得の申告が必要

確定申告や市県民税申告をした方、勤務先で年末調整を受けた方、3/31時点で18歳以下の所得のない方は、申告不要

前年中の世帯の所得が一定金額以下の国民健康保険加入者

6月(年金天引きの世帯は7月)に送付する通知書同封チラシ

区役所保険年金課・支所区民福祉課

### 国民年金保険料の学生納付特例

所得が一定以下の学生は申請すると保険料の支払いを猶予。3月まで利用し4月以降も引き続き利用を希望する方も、改めて申請が必要。引き続き対象となる方には日本年金機構から申請書が届きます。

区役所保険年金課・支所区民福祉課

### 外国人高齢者給付金の支給

支給額は月額10,000円

大正15年4月1日以前生まれで、永住が特別永住許可を受けているか、昭和36年4月1日以降に日本国籍を取得した方で所得要件を満たす方(公的年金・生活保護受給者などを除く)

区役所福祉課・支所区民福祉課

### 木造住宅密集地域の各種助成

事前相談・工事着手(契約)前の申請と期限(①②来年2/28③3/31)までの完了報告が必要。対象地域は、北・中村・昭和・瑞穂・中川・南・守山区の各一部

①老朽木造住宅の除却…除去費用などの3分の1(上限40万円)を助成。4/1(月)～新たに空き家も対象に

昭和56年(1981年)5月31日以前に着工した木造住宅

②ブロック塀などの撤去…費用の一部(上限15万円)を助成

道路に面する高さ1メートル以上のブロック塀など

③生活こみちの整備…一般に通行できる通路とするための整備助成金5,400円/㎡などを助成

狭い道路沿いの建て替えなどで生じる後退用地

市ウェブサイト Q89771

住宅都市局市街地整備課

☎972-2752 FAX972-4163

### 木造住宅の耐震化支援

①耐震診断<sup>無料</sup>…市が派遣する耐震診断員が訪問

②耐震改修助成…工事費用の一部(上限100万円、非課税世帯は上限150万円)を助成

③戸建木造住宅除却助成…取り壊し費用の一部(上限20万円)を助成。4/1(月)～新たに空き家も対象に

④耐震シェルター・防災ベッド設置助成…設置費用の一部(上限30万円、非課税世帯は45万円)を助成

①昭和56年5月以前に着工した2階建て以下の木造住宅(プレハブ・ツーバイフォー工法などは除く)。②③判定値が1.0未満と(③は前年度までに)①の診断で判定された住宅。④判定値が0.7未満と①の診断で判定された住宅で、65歳以上の方が障害がある方などが居住している世帯。その他条件あり

住宅都市局耐震化支援課

☎972-2921 FAX972-4179

### 大人用「おむつ選びの専門家」にご相談ください!

<sup>無料</sup>

「おむつから漏れないようにするには?」「自分や家族に合ったおむつとは?」などの悩みに専門家が対応

おむつを販売する薬局やドラッグストアなど市内90カ所

市ウェブサイト Q156475

健康福祉局高齢福祉課

☎972-2544 FAX955-3367



### 東山動植物園

#### ハートフルナイト <sup>無料</sup>

障害のある方などと家族が夕方の動物園をゆっくりと楽しむ

5/25(土)午後5:30～7:00(入園は午後6:30まで)

身体障害者・戦傷病者・愛護(療育)・被爆者健康・精神障害者保健福祉のいずれかの手帳か特定医療費受給者証(難病)をお持ちの方と家族。駐車場は抽選400組

不要。駐車場は、電子申請か往復はがき(手帳をお持ちの方の氏名・住所・電話番号・駐車場希望台数も記入)で同園(〒464-0804千種区東山元町3-70) ☎782-2111(月曜日休み) FAX782-2140

4/16(火)～5/7(火)消印有効

※動物取扱業の登録内容は⑫面参照

### 児童扶養手当・特別児童扶養手当・障害児福祉手当・福祉手当(経過措置)・特別障害者手当の支給月額の変更(4月分～)

①児童扶養手当(全部支給)…1人目45,500円、2人目10,750円、3人目以降6,450円

②児童扶養手当(一部支給)…1人目10,740～45,490円、2人目5,380～10,740円、3人目以降3,230～6,440円

③特別児童扶養手当…1級は55,350円、2級は36,860円

④障害児福祉手当・福祉手当(経過措置)…1号は29,340円、2号は22,090円、3号は16,840円、4号は15,690円、5号-1は13,840円、5号-2は15,340円

⑤特別障害者手当…1種は40,690円、2種は34,890円、3種は33,840円

問①②区役所民生子ども課・支所区民福祉課③～⑤区役所福祉課・支所区民福祉課

### 生活援助軽サービス

#### 利用料金が変わりました

季節の衣類の入れ替えや室内外の清掃、窓ガラス拭きなどの軽作業を支援。1世帯年4回・1回2時間以内

65歳以上の1人暮らし世帯など

¥1回220円(別途実費負担あり)

市シルバー人材センター各支部

(健康福祉局高齢福祉課

☎972-2544 FAX955-3367)

### 市障害者支援課①事業者指導担当

#### ②就労支援の推進担当が移転

中区栄三丁目18-1ナディアパークビジネスセンタービル10階 障害者支援課分室

問同所 ☎①238-0567②238-0572 FAX238-0578

### 区役所・支所・市税事務所

#### 日曜窓口

4月7日

午前8:45～午後2:00

※市外本籍の戸籍証明書の取得不可

4月14日

午前8:45～正午

5月12日

午前8:45～正午

名古屋おしえてダイヤル

☎953-7584

FAX971-4894



### 市障害者就労支援窓口

#### 「ウェルジョブなごや」が移転

障害者雇用や工賃・賃金向上について相談支援を行う。専門の相談員が助言・提案する

中区丸の内二丁目10-30インテリジェント林ビル1階

市内の企業や障害者就労支援施設

市ウェブサイト Q121305

健康福祉局障害者支援課

☎238-0572 FAX238-0578

### 介護保険制度が変わります

【4月からの変更点】

★65歳以上の方の保険料…4月中旬送付の納入通知書でお知らせ

★介護サービス利用料を決める介護報酬改定(一部サービスは6月～)…担当ケアマネジャー・各介護サービス事業所に確認

★一部福祉用具(固定用スロープ、歩行車を除く歩行器、多点杖・単点杖)について貸与・販売の選択制導入

【8月からの変更点】

★施設などを利用する際の居住費の利用者負担額の目安となる基準費用額…各施設に確認

★介護保険負担限度額認定の居住費の限度額…6月送付の更新案内でお知らせ

問なごや介護保険お問い合わせセンター(4/30まで) ☎0570-077-141(健康福祉局介護保険課

☎972-2591 FAX972-4147)

### 土砂災害特別警戒区域内における住宅などの移転などに対する補助

土砂災害特別警戒区域内の①危険住宅の移転②土砂災害対策改修などに対して費用の一部を補助。契約前の相談・申請必要

受①8/30(金)②11/29(金)まで

市ウェブサイト Q①147974

②147969

住宅都市局建築安全推進課

☎972-2935 FAX972-4159



くらしのガイド

健康・スポーツ

口腔がん検診を受けましょう! 無料

①6/16(日)②7/21(日) ③8/18(日)④9/8(日)午前9:15~11:45
①③北歯科保健医療センター(北区)②④南歯科保健医療センター(南区)
市内在住で40歳以上の方。抽選各20人
①②4/30(火)③④6/30(日)まで
①③北歯科保健医療センター
☎070-4088-7065②④南歯科保健医療センター☎080-7699-1311
(健康福祉局健康増進課
☎972-2637 FAX972-4152)



①ピロリ菌検査②胃がんリスク検査を受けましょう

検査は問診・採血による
市内協力医療機関約800カ所
市内在住で、令和7年3月31日時点で①20~39歳②40~59歳の方(いずれも除外要件あり)
①無料②500円 受随時
市ウェブサイト Q①144835②155832
健康福祉局健康増進課
☎263-3124 FAX263-3125



予防接種電話相談窓口の電話番号変更

★予防接種電話相談窓口
☎972-3969
★広域予防接種(事前申請で県内の協力医療機関でも接種できる)電話相談窓口☎972-4624
★子宮頸がん予防接種電話相談窓口
☎972-3379
健康福祉局感染症対策課
☎972-3969 FAX972-4203

定期予防接種が変わります

①5種混合の定期接種
開始 無料
…ジフテリア・百日せき・破傷風・ポリオ・ヒブの5種混合を使用
生後2カ月~89カ月の方
②小児肺炎球菌ワクチンの切り替え
無料…ワクチンの種類変更
生後2カ月~59カ月の方
③高齢者肺炎球菌の対象者変更
接種日時点で65歳以上の方か60~64歳で要件を満たす方
¥4,000円(免除制度あり)
市ウェブサイト Q①171795②87314③87300
健康福祉局感染症対策課
☎972-3969 FAX972-4203



なごや認知症の人

おでかけあんしん保険
認知症の方が起こした日常生活上の事故の損害賠償などを補償。補償内容は、個人賠償責任保険上限2億円。認知症の方や家族などの監督義務責任者が賠償責任を負わない事故の場合も事故の相手方に給付金を支払う(要件あり)
市内在住で認知症の診断を受けている方
¥無料(診断書料は自己負担)
市認知症相談支援センター
☎734-7099 FAX734-7199

1年に1度もの忘れ検診を受けましょう 無料

市内の協力医療機関で事前予約が必要。簡易的な検査で認知機能の低下が認められる場合、精密検査(申請により全額助成)の受診を案内
市内協力医療機関約580カ所
市内在住で認知症と診断されていない65歳以上の方
市ウェブサイト Q122737
健康福祉局地域ケア推進課
☎972-2549 FAX955-3367

ウエルネスガーデン健康づくり講座

初心者向け。貸し出し用ポールあり。少雨決行
★ポールウォーキング
5/11(土)・19(日)、6/1(土)・8(土)の各全2回、午前10:00~正午
★ノルディックウォーキング
5/18(土)・25(土)、6/16(日)・23(日)の各全2回、午前10:00~正午
同所(北区)
市内在住の方。先着各20人
傷害保険料必要
4/11(木)午前9:00~電話・ファクス・Eメールで健康福祉局健康増進課☎263-3126 FAX263-3125
a2605@kenkofukushi.city.nagoya.lg.jp

ふるさとふれあいウォーキング「歩かまい稲武」

稲武どんぐり工房(豊田市)発着の約7kmのコース。
①ウォーキング(送迎バスなし)
5/19(日)午前9:30~11:00集合
②ウォーキング(送迎バスあり)
5/19(日)午前7:30~8:00集合
集合は地下鉄「本郷」駅
市内在住か通勤(学)の方。②は抽選80人
¥①1,000円②未就学児1,500円・小学生以上2,500円(参加料・クーポン券300円を含む)
受①不要②4/30(火)必着
区役所情報コーナー・市スポーツ施設
同実行委員会☎0565-82-2640 FAX0565-82-3063
(スポーツ市民局スポーツ振興課
☎972-3262 FAX972-4417)



中部電力パワーグリッド 市民スポーツ祭 バasketボール競技(一般の部)

5/12(日)午前9:00~午後6:00・5/14(火)~17(金)午後6:20~8:40
市体育館(熱田区)
市内在住の方。抽選男女各16チーム(1チーム15人以内)
¥1チーム1,500円
受4/17(水)必着
市教育スポーツ協会
☎614-7100 FAX614-7149



「ねんりんピックはばたけ鳥取」市選手団選考会

10/19(土)~22(火)に開催する同大会の選考会。種目は健康マージャン・テニス(ダブルス)・囲碁など
4/28(日)~5/25(土)
市内各所
昭和40年4月1日以前生まれの方(種目区分により年齢制限あり)
¥無料~3,000円
受4/11(木)以降順次締め切り
市ウェブサイト Q172346
健康福祉局高齢福祉課
☎972-2542 FAX955-3367

なごやギャンブル障害回復トレーニングプログラム(NAT-G)

ギャンブルとの付き合い方を改めたいと考える方が、仲間と一緒にギャンブルについて考える
第3火曜日(祝休日の場合は翌火曜日)午後2:00~4:00
精神保健福祉センターこころば(中村区)
市内在住か通勤(学)の方。10人程度
受随時
市ウェブサイト Q127098
依存症相談窓口☎483-3022 FAX483-2029

無料相談窓口

女性のための総合相談

イーブルなごや相談室(中区)
☎321-2760



LINE相談はこちら→

電話相談は月曜日・火曜日・金曜日~日曜日の午前10:00~午後4:00、水曜日の午前10:00~午後1:00・午後6:00~8:00(祝日休み)。LINE相談は月曜日の午後1:00~4:00・水曜日の午後5:00~8:00(祝日休み)。家族関係や女性に対する暴力などの相談。面接相談は予約制。対象は女性
※ファクスでのお問い合わせはスポーツ市民局男女平等参画推進課972-4206

就職相談

なごやジョブサポートセンター(千種区)
☎733-2111 FAX733-2115

月曜日~金曜日・第2土曜日の午前9:00~午後5:00(祝日休み)。水曜日は午後6:30まで。専門のキャリアカウンセラーによる、就業相談・職業紹介・応募支援など。相談は予約制。キッズスペースあり

犯罪被害者等支援の相談

犯罪被害者等総合支援窓口
☎972-3042 FAX972-6453

電話相談は月曜日~金曜日の午前8:45~午後5:30(祝日休み)。面接相談は予約制。専任の相談員が対応。対象は犯罪被害者や家族・遺族(犯罪捜査や当事者間の仲裁などに応じる窓口ではありません)



申し込み時の記入事項・Q市ウェブサイトでのID検索などについては7面上参照

くらしのガイド

子ども・子育て

ロサンゼルス交歓高校生派遣生徒の募集

7月末から約2週間、姉妹都市のロサンゼルス市を訪問し、ホームステイや体験入学をする
市内在住で在学の高校1・2年生で、在籍校(令和7年度にロサンゼルスからの交歓高校生が2週間程度無償で体験入学できる高校)が推薦し、同時期に無償でホームステイの受け入れが可能な方。選考4人
航空券代と燃油サーチャージ代の2分の1程度など必要
5/10(金)必着
市ウェブサイト Q65354・市内各高校
観光文化交流局国際交流課 972-3063 FAX972-4201

ネブライザー(吸入器)の貸し出し

吸入治療が必要な市内在住の14歳以下の気管支ぜんそく患者(要件あり)。選考60人
機器の維持・管理費用は自己負担
4/18(木)必着
市ウェブサイト Q115706
環境局公害保健課 972-2688 FAX972-4156

ぜん息児のための教室 無料

医師の講話・ぜん息体操・保健指導など。別日に水泳・音楽・デイキャンプなどの実技あり
7/21(日)①午前10:00~正午②午後2:30~4:30
ポートメッセなごや(港区)
①1~6歳の未就学児②小学生。いずれも小児ぜん息児と保護者。抽選①90組②135組
5/20(月)必着
市ウェブサイト Q①67200②67338
環境局公害保健課 972-2690 FAX972-4156

北名古屋市・春日井市・大府市の病児・病後児施設が利用可能に

病中・病後回復期で、集団保育が困難なお子さんを、勤務の都合などで家庭での保育ができないときに、一時的に預かる病児・病後児デイケア事業の利用可能地域を拡大。各市と同じ条件・料金で利用ができる
市内在住の生後6カ月~小学生
市ウェブサイト Q99472
子ども青少年局保育企画課 971-1101 FAX228-6942

少年少女発明クラブ

①レスキューロボット教室
5/19(日)・6/2(日)・16(日)・23(日)午前10:00~午後0:30、7/7(日)午前10:00~午後4:00の全5回
なごやサイエンスパーク先端技術連携リサーチセンター(守山区)
小学4年生~中学生。抽選10人
②アイデア創出教室
6/1(土)・8(土)・15(土)の全3回、午前9:30~正午
瑞穂生涯学習センター・トヨタ産業技術記念館(西区)
小学5年生~中学生。抽選16人
①10,000円②3,000円
①4/21(日)②5/1(水)必着
区役所情報コーナー・経済局次世代産業振興課 972-2419 FAX972-4135

愛岐の里山たいけん隊 ~春の里山にいこう!~

5/25(土)午前8:20~午後4:30
集合・解散は伏見ライフプラザ(中区)
小学4年生~中学2年生。抽選15人
1,500円 受4/26(金)必着
なごや環境大学実行委員会(エコパルなごや内) FAX223-1223 (月曜日休み)

中央卸売市場本場

親子で梅加工体験教室 無料
青果卸売場の見学・梅ジュース作りなど
5/25(土)午前9:30~11:30
市内在住の小学3~6年生と保護者。抽選24組
4/30(火)必着
市ウェブサイト Q171226
同市場(熱田区) 671-1185 FAX671-1184

庄内緑地グリーンプラザ 工作教室「ダックスフント作り」

剪定枝で置物を作る
6/2(日)午前11:00~正午・午後1:30~2:30
2歳以上の子と保護者。抽選各10組
1組800円
4/16(火)~5/15(水)必着
同所(西区)
503-1010(月曜日・第3水曜日休み) FAX503-0133

ストップ!子ども虐待 オレンジリボンキャンペーン

児童虐待防止の啓発のため、アンケートにご協力いただいた方先着300人にオリジナルグッズをプレゼント
5/5(日・祝)午前10:00~午後3:00(グッズがなくなり次第終了)
とだがわこどもランド 本館正面玄関前(港区)
子ども青少年局子ども福祉課
972-3979 FAX972-4438

文化・芸術

市民半額鑑賞会

さまざまな公演を通常料金の半額で楽しめる
6~8月
御園座(中区)
抽選各50人
4/17(水)必着
市文化振興事業団 249-9387 FAX249-9386

文化のみち榎木館の催し

①現代縄文美術館~縄文土器にいろがあつたかも!?展~
4/20(土)~5/6(月・休)の開館日、午前10:00~午後5:00
②祝餅つき体験
4/20(土)午後0:30~1:00
③縄文餅ふるまい
4/29(月・祝)午後0:30~2:00(無くなり次第終了)
②③当日先着50人 入館料必要
同館(東区) 939-2850(月曜日、ただし祝休日の場合は翌平日休み) FAX939-2851

文化のみち二葉館の催し

①広がり講座「名古屋市の都市イメージの形成と変遷」
4/22(月)午後1:30~3:00
②なごや折り紙建築展
4/26(金)~5/6(月・休)の開館日、午前10:00~午後5:00
③深ぼり講座「講談 尾張文化よもやま話」...講師は講談師の旭堂鱗林さん
4/29(月・祝)午後1:30~3:00
①③先着30人 入館料必要
②不要①③4/11(木)午前10:00~電話で同館(東区)
FAX936-3836(月曜日、ただし祝休日の場合は翌平日休み)

白鳥庭園 春の催し

★さつき茶会
5/3(金・祝)~6(月・休)午前10:00~午後3:45(受け付けは午前9:00~)。1回45分
当日先着各日55人 800円
★有松・鳴海絞展
5/3(金・祝)~6(月・休)午前9:30~午後4:00
★名古屋二大庭園連携企画「白鳥庭園で泳ぐ 夢こいのぼり」...無形文化財「郡上本染鯉のぼり」の掲揚
5/3(金・祝)~6(月・休)午前9:30~午後4:00
入園料必要
同園(熱田区) 681-8928(月曜日、ただし祝休日の場合は翌平日休み) FAX681-9288

蓬左文庫 企画展

「人・ひと・ヒト 浮世絵の人と顔」
誰を描くか、どう描くかなど、浮世絵の人物表現の諸相を紹介
月岡芳年画 雪月花の内 月 市川三升 毛剃九右衛門(徳川美術館蔵)

4/13(土)~6/2(日)の開館日、午前10:00~午後5:00(入館は午後4:30まで)
入館料必要
同所(東区) 935-2173(月曜日、ただし祝休日の場合は翌平日休み) FAX935-2174

見晴台考古資料館 企画展「南区の遺跡」展 無料

6/23(日)までの開館日、午前9:15~午後5:00
市ウェブサイト Q13750
同所(南区) 823-3200(月曜日、ただし祝休日の場合は翌平日・第4火曜日休み) FAX823-3223

国際交流・多文化共生推進活動への助成

4月~来年3月に実施する日本語教室・外国人との交流・外国文化紹介などに対し、経費の一部を助成
市内で1年以上国際交流活動を行っている団体。選考
4/30(火)必着
市ウェブサイト Q6841・観光文化交流局国際交流課 972-3062 FAX972-4201

【広告】財源確保のため広告を掲載しています。なお、広告内容などは名古屋市が推奨するものではありません。



くらしのガイド

講座・講演

南リサイクルプラザの催し

①③包丁とぎ②布ぞうりづくり
①4/27(土)②5/25(土)③6/22(土)午前10:00~正午
同所(南区)
市内在住か在勤(学)の方。抽選各10人程度
電子申請かはがき(1通1人まで)で環境局資源循環企画課
972-2398 FAX972-4133
①4/17(水)②4/30(火)③5/31(金)必着

春の薬用植物園市民公開講座



5/25(土)午前10:00~正午・午後1:30~3:30
抽選各75人
市立大学田辺通キャンパス(瑞穂区)
500円 受4/30(火)まで
同大学薬学部事務室 836-3402 FAX834-9309

市民大学

「歴史から創造性を育むヒント」
5/13(月)~来年3/10(月)のうち全10回、午前10:30~正午
市教育センター(熱田区)
抽選800人 3,000円
電子申請か往復はがきで教育委員会生涯学習課(〒461-0001 東区泉一丁目1-4) 950-5031 FAX950-5041
4/17(水)必着

法律セミナー「離婚と子ども」

協議・調停・親権や養育費・生活費の分担などについて学ぶ
5/21(火)午後1:30~3:30
イーブルなごや(中区)
50人程度。託児要予約
無料(託児は40円)
ホームページ・電話か直接、同所 331-5288(第3木曜日休み) FAX322-9458
5/20(月)(託児は5/14)まで

申し込み時の記入事項・Q市ウェブサイトでのID検索などについては7面上参照

なごやナースキャリアサポートセンター ナース復職研修会

①講義
4/23(火)午前10:00~午後3:00
②技術
4/24(水)・25(木)・5/20(月)・22(水)午前10:00~午後3:00
就業予定の(准)看護師・保健師・助産師のいずれかの資格取得者。各10人程度。託児要相談
電話かEメールで同センター(東区) 936-4883 FAX979-4560
a9364882@kenkofukushi.city.nagoya.lg.jp
開催日の前日(託児は8日前)まで

子育て支援員(地域型保育)研修

①心肺蘇生法演習②講義③見学実習
①5/21(火)か22(水)午前9:30~正午か午後1:15~3:45日時指定不可②5/27(月)・28(火)・30(木)・31(金)・6/7(金)午前9:45~午後4:15③6/5(水)・6(木)午前9:30~午後4:00の全8回
①市青少年交流プラザ(北区)②市総合社会福祉会館(北区)③市内公立保育所
研修後市内の事業所で同支援員として就労意欲のある方。抽選20人程度
テキスト代など実費負担あり
4/17(水)必着
市ウェブサイト Q160898・子ども青少年局保育運営課 228-1486 FAX228-1487

高齢者就業支援センター講座・講習

★就業にも役立つパソコン(基礎)
①ワード②エクセル
5/13(月)~27(月)の月曜日・水曜日・金曜日の全7回①午前10:00~正午②午後1:30~3:30
★ミニ講座&就業体験講習「介護の仕事を知りましょう」③学び編④実技編 無料
5/16(木)③午前10:00~午後0:30④午後1:30~4:00
市内在住で55歳以上の方(①②は文字入力のできる方)。抽選①~③20人④16人
①12,900円②13,500円
ホームページ・電話か直接、同センター(昭和区) 842-4691 FAX842-4894
4/22(月)まで

市民活動推進センター 講座「NPO法人をつくろう」

~法人設立のしかた編~
5/22(水)午後2:00~4:00
市内在住か在勤(学)の方。先着30人
500円
4/11(木)午前9:00~電話・ファクス・Eメールで同センター(中区) 228-8039(月曜日休み) FAX228-8073
npo@sportsshimin.city.nagoya.lg.jp

創業セミナー

先輩創業者の経験談や創業に役立つ支援情報を学ぶ。オンライン開催あり
5/17(金)午後6:30~8:30
ナゴヤイノベーションズガレージ(中区)
市内で創業予定の方。先着30人
4/11(木)午前9:00~
産業振興公社 883-8711 FAX882-0566

お出かけ・レジャー

点字や音声でご案内

地下鉄アクセスガイドの配布 無料
地下鉄「大須観音」・「太閤通」駅の構内案内。点字版・音声版・テキストデータ版などあり
電話かEメール(希望駅・版名も記入)で市総合リハビリテーションセンター 835-3523 FAX835-3745
sikaku@nagoya-rehab.or.jp
随時

自然・環境

「楽しみながら稲作体験しよう」

田んぼアート参加者の募集
葉の色が異なる古代米を使って田んぼに絵を描く
5/12(日)・7/7(日)・10/14(月・祝)・12/8(日)の全4回、午前10:00~正午頃(作業により異なる)
港区
市内在住か在勤の方。抽選100口(1組5口・1口5人まで)
1口5,000円(収穫米などの代金を含む)
4/20(土)消印有効
市ウェブサイト Q24366・区役所情報コーナー・緑政土木局都市農業課 972-4071 FAX972-4141

藤前干潟体験会

①5/6(月・休)午前9:30~正午②5/19(日)午前10:00~午後0:30
①藤前干潟活動センター②稲永ビクターセンター(いずれも港区)
①小学4年生以上の方②3歳~小学3年生(いずれも小学生以下は保護者同伴)。抽選各30人
①4/19(金)②5/2(木)まで
市ウェブサイト Q172683
藤前干潟ふれあい事業実行委員会(エコパルなごや内) 223-1067(月曜日休み) FAX223-4199

野鳥観察館 愛鳥週間の催し

①野鳥ミニ講座「鳥のミニ模型の色付け」
5/5(日・祝)午後1:30~3:00(受け付けは午後1:30~)
当日先着30人程度
300~500円
②藤前干潟の野鳥観察会 無料
5/6(月・休)午前10:00~正午
抽選30人
③野鳥のおはなし 無料
5/6(月・休)午後1:30~2:30
抽選20人
①不要②③電話・ファクス・Eメールで同館(港区)
FAX381-0160(月曜日・第3水曜日休み)
nagoya.kansatukan@car.ocn.ne.jp
②③4/29(月・祝)まで

めざせ!!水の環境復活~学んでみよう

水のこと~猪高緑地と水循環~ 無料
水循環の説明と緑地内散策(約2km)
5/16(木)午前9:30~正午
猪高緑地(名東区)
抽選20人
電話・ファクス・Eメールで環境局地域環境対策課 972-2675 FAX972-4155
a2675@kankyokyoku.city.nagoya.lg.jp
4/30(火)まで

なごや生きもの報告会

市内で実施された生きもの調査の報告と火山島の鳥類に関する講演
5/12(日)午後0:45~4:45
市立大学桜山キャンパス(瑞穂区)
抽選200人
電子申請かはがきでなごや生物多様性センター(〒468-0066天白区元八事五丁目230)
831-8104 FAX839-1695
5/2(木)必着

広告 財源確保のため広告を掲載しています。なお、広告内容などは名古屋市が推奨するものではありません。



申し込み時の記入事項・Q市ウェブサイトでのID検索などについては7面上参照

くらしのガイド

納付をお忘れなく  
固定資産税・都市計画税 第1期分  
納期限は4/30(火)

納税は便利な口座振替で  
詳しくは納付書をご覧ください。

収穫体験

①ウメの部②③春夏野菜の部

①5/25(土)・26(日)②③  
6/1(土)～23(日)

①池場農園(天白区)②  
中島新町農園(中川区)③西茶屋農園(港区)

市内在住か通勤(学)の方。抽選①  
②20組②50組

①1組①1,500円②3,000円③  
5,000円

往復はがき(各1通1組まで。希望  
農園も記入)で株式会社HOPE  
(〒460-0003中区錦一丁目  
17-13名興中駒ビル4階)

受4/20(土)消印有効

問緑政土木局都市農業課  
☎972-4071 FAX972-4141

名城公園「花の山」  
花植えイベント

無料



5/25(土)午前10:00～  
11:30

花の環フレンド登録者  
(市内在住の方。申し込み  
時に登録可)と家族。小学生以  
下は保護者同伴。抽選100人程度

受4/8(月)～5/2(木)必着

問なごや花の環ネット事務局  
☎731-8590 FAX731-0201  
(緑政土木局緑地利活用課  
☎972-2489 FAX972-4143)

「なごや隊」新規隊員の募集 無料

緑のカーテン作りに取り組む希望者  
には、ゴーヤの種をプレゼント

活動結果報告書を提出してい  
ただけの方。200人程度

受7/31(水)消印有効

問市ウェブサイト Q81787・区役所  
情報コーナー・環境局脱炭素社会推  
進課☎972-2692 FAX972-4134

プラスチック資源一括収集を  
動画で解説

4月からプラスチックのみでできて  
いる製品は資源として出せるよう  
になりました。ぜひ動画を見て分別  
にご協力ください。



問環境局資源循環企画課

☎972-2398  
FAX972-4133



小型家電のリサイクルに  
ご協力ください!

小型家電には、貴金  
属などの有用金属  
が含まれています。  
総合スーパー・区役  
所・環境事業所など  
の回収ボックスに  
お出してください。対  
象は携帯電話・パン  
コン・デジタルカメ  
ラなど、縦15cm×横40cm×奥行25  
cm以下の家電製品



問環境局資源循環推進課

☎972-2379 FAX972-4133

都心の生きもの復活事業  
実施団体の募集

生物多様性に配慮した緑化に積極  
的に取り組む事業者・市民団体など  
を募集。市から在来種を中心とした  
緑化資材などの提供あり。実施団体  
は審査により決定。

受4/10(水)～5/31(金)必着

問4/10(水)～市ウェブサイト  
Q172587

問環境局環境企画課☎972-2698  
FAX972-4134

名古屋には路上禁煙地区があります

人混みでの喫煙は、周囲の人にと  
ってやけどや衣服を焦がす恐れなど  
があり、とても危険な行為です。条  
例で「名古屋駅」・「栄」・「金山」  
・「藤が丘」を「路上禁煙地区」に  
指定しています。区域内では火のつ  
いたたばこを持つことも禁止され  
ており、違反者には2,000円の過  
料が科せられます。「路上禁煙地  
区」以外でも、歩きたばこをしない  
・吸い殻入れを携帯するなど喫煙  
マナーを守りましょう。

問市ウェブサイト Q8491

問環境局作業課☎972-2385  
FAX972-4133

職員などの募集

※会計年度任用職員については、再  
度の任用の可能性があります。

市職員(第1類・免許資格職)採用試験

採用は原則来年4月

☑試験日:6/16(日)

☑平成6年4月2日～平成15年4月1  
日生まれの方。その他要件あり

受4/18(木)～5/7(火)

問4/16(火)～市ウェブサイト

Q13811・区役所情報コーナー・  
人事委員会任用課☎972-3308  
FAX972-4182

市立学校教員

教員・養護教員・栄養教員など。採用  
は①来年4月②令和8年4月

☑試験日:6/15(土)

①種別に応じた教諭免許状取得  
(見込み)者で昭和50年4月2日以  
降生まれの方(講師特例の条件を  
満たす方は、昭和40年4月2日以  
降生まれの方)②令和8年3月ま  
でに大学などを卒業・修了する見  
込みの種別に応じた教諭免許状取  
得(見込み)者で昭和51年4月2日  
以降生まれの方。選考

受4/19(金)～5/8(水)

問市ウェブサイト Q50883

問教育委員会教職員課

☎972-3243 FAX972-4177

交通局技術員①土木②機械③電気

採用は来年4月

☑試験日:5/18(土)

☑平成2年4月2日～平成  
19年4月1日生まれの  
方など。選考①若干人②10人程度  
③5人程度

受4/26(金)まで

問交通局人事課☎972-3823  
FAX972-3934



名古屋高速道路公社職員①一般事  
務・土木・電気・機械②民間企業等  
職務経験者(情報・土木・電気)

採用は来年4月

☑①平成6年4月2日～平  
成15年4月1日生まれ  
か平成15年4月2日以  
降生まれで、大学(技術職は短期大  
学・高等専門学校も含む)卒業(見  
込み)の方②昭和40年4月2日以  
降生まれで、令和6年3月31日時点  
で職務経験を3年以上有する方。①②  
選考若干人(土木は3人程度)

受4/5(金)～26(金)必着

問4/5(金)～ホームページ・同公社(北  
区)☎919-5635 FAX919-5655



会計年度任用職員 保育所

ローテーション勤務対応保育士

期間は採用  
月～来年3月。  
勤務は原則、月  
曜日～金曜日  
の午前8:30～  
午後5:15(時  
差勤務・4週に  
1回土曜日勤務あり)



☑保育士資格取得者。選考7人程度

受採用月の前々月末日消印有効

問市ウェブサイト Q172110・子ど  
も青少年局保育運営課

☎972-2527 FAX972-4116

会計年度任用職員 教員業務支援員  
(スクール・サポート・スタッフ)

市立幼稚園、小・中・特別支援・高等学  
校で資料印刷など教員の業務支援を  
行う。週12時間・15時間・30時間勤  
務のいずれか。期間は5月～来年3月

☑選考各学校園1人程度

受採用希望月の前月10日まで

問市ウェブサイト Q133959

問教育委員会教職員課

☎972-3284 FAX972-4177

市文化芸術推進評議会公募委員

期間は6月～令和8年6月。謝礼あり

市内在住か通勤(学)で18歳以上  
の方。選考2人

受4/30(火)必着

問市ウェブサイト Q173046・区役  
所情報コーナー・観光文化交流局  
文化芸術推進課☎972-3172  
FAX972-4128

上下水道事業審議会 市民委員

利用者の立場から学識経  
験者との意見交換を行  
う。期間は5月～令和8年  
5月。謝礼あり

市給水区域内在住か通勤(学)の18  
歳以上で祝休日を除く月曜日～金  
曜日に9回程度の会議に出席でき  
る方(市職員や市が設置する附属  
機関の委員を除く)。選考2人

受4/19(金)必着

問上下水道局経営企画課  
☎972-3712 FAX961-0276



青年選挙ボランティア

選挙や政治に関するイベント・講座  
などを企画・運営する。月曜日～金  
曜日午後6:30から約2時間の企画会  
議を月1回程度開催

市内在住か通勤(学)の高校生～  
25歳の方

受随時 問市ウェブサイト Q10013

問市選挙管理委員会☎972-3316  
FAX972-4180

【広告】財源確保のため広告を掲載しています。なお、広告内容などは名古屋市が推奨するものではありません。



今後の新型コロナウイルス感染症についてのお問い合わせ

感染症(感染対策など)に関すること

市ウェブサイト Q172567
※症状で心配がある場合は、かかりつけ医にご相談ください。
※その他感染症一般(予防接種を除く)については、今後は次の窓口にお問い合わせください。
●感染症対策課 ☎972-2631 FAX972-4203
☑祝休日を除く月曜日~金曜日午前8:45~午後5:15

予防接種に関すること

●予防接種電話相談窓口 ☎972-3969
☑祝休日を除く月曜日~金曜日午前9:00~午後5:15
●なごや新型コロナウイルスワクチン長期的な副反応相談窓口
☎090-1886-6370 FAX972-4386 市ウェブサイト Q156649
(祝休日を除く月曜日~金曜日午前9:00~午後5:00)

市からのお知らせ

災害時医療救護班員の募集

災害発生時に中学校に参集し、医療救護所・避難所で医師と医療救護活動や事務などを行う
看護師・薬剤師・保健師などの資格取得者か医療事務員の方
受随時
保健センター・市医師会(東区)
☎937-7801 FAX937-6323
(健康福祉局保健医療課
☎972-3378 FAX972-4154)

ゴールデンウィークの空港利用に関するお願い

★駐車場が満車となる場合があるため、公共交通機関をご利用ください。
★空港を利用する際には、最新の情報をホームページでご確認ください。
中部国際空港
県営名古屋空港
①中部国際空港(常滑市)
☎0569-38-1195
②県営名古屋空港(西春日井郡豊山町)
☎0568-28-5633
(総務局空港対策課 ☎972-2224 FAX972-4112)

客引き行為などのアルバイトに注意

禁止区域内(名古屋駅・栄・金山地区)での客引き行為などは条例により禁止されています。案内先が居酒屋などの場合でも、50,000円の過料を科されたり、氏名が公表される場合がありますのでご注意ください。
スポーツ市民局地域安全推進課
☎972-3099 FAX972-4823

市技能功労者表彰 個人推薦の募集

市内在住の11/23時点で60歳以上、主に中小企業で同一職種に30年以上従事し、優れた技能を持ち他の技能者の模範と認められるなどの要件を満たす方
市ウェブサイト Q113692
受6/14(金)必着
経済局労働企画課 ☎972-3146 FAX972-4129

市納税お知らせセンター(市の業務委託先)から電話で未納をお知らせ

4/18(木)~25(木)
市民税・県民税(普通徴収)、固定資産税などを納付していない方
財政局収納対策課 ☎972-2357 FAX972-4123

住宅確保要配慮者専用賃貸住宅 住宅所有者の募集

高齢者・障害者・子育て世帯などで住宅に困窮している方に入居者を限定する同住宅について、改修費・家賃・家賃債務保証料の一部を補助
市内の賃貸住宅の所有者など。選考50戸程度
受5/7(火)~31(金)
市ウェブサイト Q104870
住宅都市局住宅企画課
☎972-2772 FAX972-4172

市バス②ゆとりーとラインのダイヤ改正

市バスは路線新設や運行経路の変更なども実施
市バス
ゆとりーとライン
①市バス・地下鉄テレホンセンター
☎522-0111 FAX951-3344
②名古屋ガイドウェイバス ☎758-5620 FAX758-5621

ゆとりーとライン高架区間(「大曾根」駅~「小幡緑地」駅)でドニエコきつぷが使える社会実験を継続

来年3/31(月)まで
令和6年3月31日時点で17歳以下の方
住宅都市局交通事業推進課
☎972-2791 FAX972-4170

春の交通安全(4/6~15)・生活安全(4/15~24)市民運動

【春の交通安全市民運動】
★「思いやり・ゆずり合い運転」を実践し、横断歩道では「歩行者優先」を徹底しましょう
★道路を横断するときは、手を挙げ、車が止まったことを確認し、横断中も周りの安全を確認しましょう
★運転中のスマートフォンなどの使用や妨害運転は絶対にやめましょう
【春の生活安全市民運動】
★連れ去り防止の合言葉「つみきおに」を子どもに教えましょう。「つ」いていかない「み」んなといっしょ「き」ちんと知らせる「お」おごえで助けを呼ぶ「に」げる
★迷惑電話防止機器などを活用し、特殊詐欺被害を防止しましょう
スポーツ市民局地域安全推進課
☎972-3123 FAX972-4823

上下水道料金のお支払いは便利な口座振替・クレジットカード払いで

上下水道局お客さま受付センター
☎884-5959 FAX872-1296

犬・猫の①マイクロチップ装着費用 ②避妊去勢手術費用の補助券の交付

補助券(有効期間14日)を交付。事前に市指定動物病院で日程調整が必要
①保健センター②保健センター・市動物愛護センター(千種区)
市内在住の犬・猫を飼っている方(犬は登録が必要)
受随時
市ウェブサイト①34576②11320
健康福祉局食品衛生課
☎972-2649 FAX955-6225

市動物愛護センター おとな猫を家族に迎えてみませんか

性格が把握できているので、家庭に合った猫を選ぶことができます。譲渡前にはトライアル飼養あり
市内在住の18歳以上で、猫を飼養できる住宅にお住まいの方。その他要件あり
譲渡の際にマイクロチップ装着費用3,400円
受随時
市ウェブサイト Q147497
同センター(千種区)
☎762-1515 FAX762-0423

食の安全・安心モニターの募集

①年4回程度アンケートの回答や意見を提出②食品販売店の調査など。いずれも謝礼あり。期間は6月~来年3月
市内在住か在勤(学)で18歳以上の(①はインターネット・電子メールを利用できる)方。①抽選260人②選考40人
受4/30(火)必着
市ウェブサイト Q①172639②172640・健康福祉局食品衛生課
☎972-2648 FAX955-6225

吹付けアスベストの対策補助

分析調査費全額(上限15万円)・除去などの改修費の3分の2まで(上限120万円)。契約前の相談・申請必要
市内の建築物(解体予定の建物を除く)
受随時 市ウェブサイト Q8732
住宅都市局建築安全推進課
☎972-2935 FAX972-4159

自衛官募集対象者情報の自衛隊への提供

防衛大臣からの依頼に応じ、令和7年4月1日までに18歳になる方の住民基本情報(氏名・住所・性別)を提供します。情報提供を希望しない方は申し出ください。
市内在住の平成18年4月2日~平成19年4月1日生まれの方
受5/31(金)消印有効
市ウェブサイト Q130358
スポーツ市民局区政課
☎972-3112 FAX972-4458

都市計画の決定・変更

都市計画用途地域・高度地区・防火地域及び準防火地域の変更、地区計画(徳重三丁目地区)の決定
市ウェブサイト Q172441
住宅都市局都市計画課
☎972-2713 FAX972-4164

地域まちづくり支援制度 活動助成団体の募集

①スタートアップ助成...5万~10万円。まちづくり活動をこれから始める、始めて間もない団体を支援
②成長支援・実践活動助成...10万~50万円。地域との関係づくり、公共空間活用の社会実験、まちづくり構想の策定・実現に向けた活動などを支援
地域主体のまちづくりに取り組む団体(要件あり)
受4/2(火)~5/15(水)(一部助成は4/30までに事前相談必要)
区役所情報コーナー・名古屋都市センター(中区) ☎678-2214 FAX678-2209

スタートアップ企業支援補助金

創業時などに必要な経費の3分の1以内(上限100万円)を補助
市内で創業する方か、創業後5年以内の市内中小企業者
市ウェブサイト Q80543
受5/10(金)必着
経済局中小企業振興課
☎735-2100 FAX735-2104

トラック・バスの買い替え補助

環境性能の良い車に買い替える場合に補助。1台10万~50万円
中小企業・幼稚園・福祉施設など
受来年3/3(月)消印有効
市ウェブサイト Q76334・区役所情報コーナー・環境局大気環境対策課 ☎972-2682 FAX972-4155

中小企業向け情報

★市商工業団体振興補助金の制度説明会...4/19(金)午後2:00~3:00。伏見ライフプラザ10階(中区)。無料
経済局中小企業振興課
☎735-2100 FAX735-2104

市政広報テレビ・ラジオ番組など

市長室広報課
☎972-3134 FAX972-4126

note 名古屋公式note 検索 @nagoya\_koho
YouTube まるはっちゅ〜ぶ 検索 @nagoyakoho

Scan the following codes for useful information in multiple languages.

