



気づけば名古屋をもっと好きになる

NAGOYA

8

令和6年
(2024年)
8月号
No.920

今月の特集 2・3面

8月は多文化共生推進月間
みんなでつながるまち、
NAGOYA

あなたのピースで
つながるまち



今月のラインアップ

- 4面 <なごやのチカラ>「蛇口から水が出るのは当たり前」の生活を支える浄水場のお仕事
- 5面 「子宮頸がん」自分には関係ないと思いませんか? 6面 <名探偵エイトのお悩み相談室>「今からでも学びたい」その気持ちに応える夜間中学が開校!
- 7~12面 支援策・お出掛け・イベント情報など

市政に関するお問い合わせ
名古屋おしえてダイヤル 午前8:00~午後9:00 年中無休
☎052-953-7584 FAX052-971-4894



よくある質問はこちら
市公式LINEでも
自動応答でお応えします

広報なごや・広報なごや点字版・声の広報なごやに関するお問い合わせ
名古屋市市長室広報課
☎052-972-3134 FAX052-972-4126



広報課SNS
フォローしてね!

広報なごやは毎月10日までにお配りしています。記事の内容(開催日・申込期限など)が原則、毎月11日以降のものを掲載しています。[配布/区役所総務課]

●人口:2,329,438人 ●世帯数:1,171,237世帯 ●面積:326.46km² (令和6年7月1日現在)

ひとつ空の下 ともに生きよう 8月は多文化共生推進月間

みんなであつながるまち、NAGOYA

名古屋には90,000人以上の外国人が暮らしています。外国人・日本人という国や文化の違いを超えて、お互いを認め合い、ともに助け合うことが大切です。

多文化共生。ぬくといマチ ナゴヤ!!
みんなで助け合っていこみやあか!!
名古屋市長 河村 たかし

市内人口の外国人の割合は約25人に1人!

(令和5年名古屋市長 外国人住民統計より)

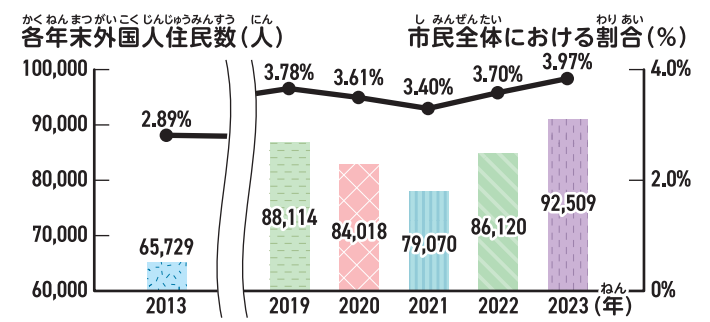

日本に住む外国人はこんな壁で困ってしまうことがあります。

ことばの壁



事例1
母国で日本語を勉強してから日本に来ても、入国の時や銀行口座を作る時など、難しい日本語が分からず、時間がかかりました。

挨拶など、まずは簡単な言葉で交流を!
中区役所 ビガスさん (ネパール出身)

地域の祭りやボランティアなどの機会に、日本人と外国人が交流することが大切だと思います。外国人と関わる機会があれば、温かい心、助け合いの精神を持って接してほしいです。

くらしの壁



事例2
日本の年金や税金などの仕組みを理解することはとても難しいです。生活に身近なごみの出し方も最初は理解するのに苦労しました。

日本では当たり前ですが、外国人にはわからないことも!
中村区役所 ハジさん (ベトナム出身)

ごみ出しなどの場面で「おかしいな?」と思ったら外国人に優しく教えてください。お互いの文化を認めて、理解し合うことが大事だと思います。

友だちの壁



事例3
慣れない日本で子どもを育てながら生活するのは大変で、周りに頼る人もおらず、さみしい思いをしました。

ときには外国人にも頼ってくれたらうれしい!
港区役所 外国人スタッフ

慣れない日本に来ている外国人は、悩みを抱えていることがあります。日本で暮らしていくために頑張っています。「外国人だから」と遠慮しないで、手を差し伸べたり、ときには頼ってもらえたらうれしいと思います。

自分たちの価値観や常識が当たり前と思うのではなく、それぞれの文化・習慣が違うということを知るのがともに暮らすための第一歩です

市内には、通訳を介して外国人の方の悩みに応える場所があります。

名古屋国際センター(中村区)

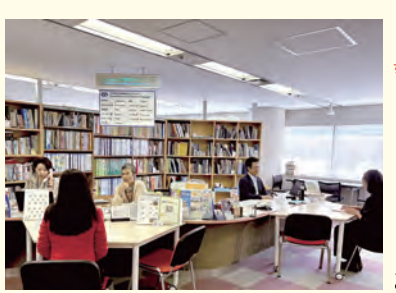

在留資格・税金・健康保険など、どんなことでもまずは相談してください。情報サービスコーナーでは、中国語・ポルトガル語・ベトナム語など11言語でお話しできます。相談する内容や言語によって曜日・時間が違うので、問い合わせてください。

どなたでも参加できます!
「外国語で楽しむ絵本の会」、「名古屋に暮らす外国人によるお話会」など、楽しく多文化を学べる機会を提供しています。

問合せ 名古屋国際センター ☎052-581-0100 FAX052-571-4673 ✉info@nic-nagoya.or.jp

相談無料(0円) 詳しくはこちら

Topics

市内の日本語教室検索サイト「なごにほ」
地域のひとと楽しく学び合える日本語教室を探すことができます。

英語が苦手でも大丈夫! やさしい日本語を使ってみましょう!

やさしい日本語は、いつも使われている言葉を分かりやすくした日本語です。名古屋で暮らす外国人の、約80%が英語圏以外の国・地域出身です。英語よりも「やさしい日本語」の方が伝わりやすいことがあります。

やさしい日本語のポイント

- 話してみよう!**
 - ゆっくり、大きな声で話す
 - 「誰が、どうする」のかをはっきり伝える
 - 一文を短くする
 - 身振り・手振りを交えて話す
- 書いてみよう!**
 - 写真やイラストを使う
 - 大きな文字で書く
 - 難しい漢字や熟語は使わない
 - 漢字にはふりがなをつける

やさしい日本語にチャレンジ!

次の言葉を「やさしい日本語」にしてみよう!(答えの例はこの欄外にあるよ)

- 「無料です。」
- 「担当者の鈴木と申します。どうぞよろしくお願いたします。」
- 「119番通報をお願いします。」

この問題をきっかけに日常生活で使う言葉をやさしい日本語で考えてみよう!

市内での119番通報はさまざまな言語に詳しくはこちら

他にもさまざまなやさしい日本語が詳しくはこちら

例題の提供元: 一般社団法人国際多文化研修ラボ

Event 世界のみならず盆踊り-名古屋城で踊ろう-

盆踊りは日本の夏の風物詩! 盆踊りを通じて、ぜひいろいろな国の人と交流しましょう!

日時 8月17日(土曜日)午後6時から8時(集合は午後5時45分)。
悪天候の場合は8月18日(日曜日)午後6時から8時

場所 名古屋城(中区)。集合は正門前

料金 名古屋城観覧料必要 (申込) 不要

詳しくはこちら

メインイベント 広報アンバサダー ヴィトルさん

僕も行くよ!

区役所・支所の悩みに応える場所があります。

区役所・支所

すべての区役所・支所でタブレットを使った多言語対応サービス(遠隔通訳・音声機械通訳)を行っています!

千種区役所・中村区役所・中区役所・港区役所には外国人総合案内窓口があります!

外国人スタッフが区役所の窓口を案内したり、書類の書き方や通訳などのお手伝いをします。通訳できる言葉は区役所や曜日によって異なります。

わたしが手伝い!





「ライフラインの要を守る！」

行政と共に名古屋を支える人、行政で働く人を取り上げて紹介。
今年度は24時間名古屋のまちを支える仕事・活動をしている人をクローズアップ!

今月号のチカラ

「蛇口から水が出るのは当たり前」の生活を支える浄水場のお仕事

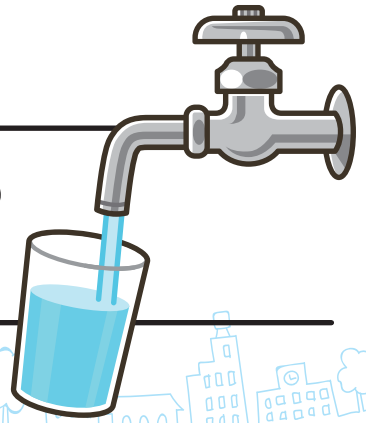

この方に
聞きました!



上下水道局
おおほろ
大治浄水場 電気技師
すずき ゆうた
鈴木 悠太さん

主に市内の西部エリアに供給している大治浄水場(海部郡大治町)で1,000以上の電気設備の維持管理と修繕・整備などの仕事を担当

水道水が出るのは当たり前??



大治浄水場のろ過設備

浄水場では、名古屋の水源木曾川から水を取り入れきれいな水道水にするため、濁りを沈でん、ろ過・消毒などをして市民の皆さまにお届けしています。

蛇口をひねればいつでも当たり前に出ますよね。その当たり前を守るために、私たちが24時間体制で見守っています。

休日、昼夜問わず365日監視

例えば、お客さまの水道水の使用量に応じて適切な量の水が作られているか、水質が基準の範囲内なのか、といったことを休日、昼夜問わず4人体制で365日監視しています。この他、定期的に設備の点検・整備を行っています。



水量や水質などの監視・調整を24時間体制で行う



異常や故障が見つかったらすぐに設備の状態を確認しに現場へ

南海トラフ地震発生時にも継続して水道水を供給するために

巨大地震によりライフラインである水道水への影響が懸念されています。本市では設備・配水管の耐震化や非常用発電設備の設置などの対策に取り組んでいます。



設置された非常用発電設備

ぜひ読んでね! /

鈴木さんに浄水処理の工程を
教えていただきました!
詳しくは市公式noteで紹介しています。

最後まで読んでくれた方に抽選で
上下水道局グッズが当たる!



なごやの水道水は安心・安全でおいしい

そのおいしさには理由があるんです!

理由1 大都市の中でも恵まれた水源

水源の木曾川は良好な水質と硬度が低い軟水であることが特徴です。恵まれた水源のおかげで名古屋の水道水の硬度は大都市の中でも特に低く、癖が少なくあっさりしたまろやかな味になります。



木曾川の源流(長野県木曾郡木祖村)

硬度が低い方が飲みやすいと言われているんじゃないよ!



理由2 名古屋市独自の検査項目

水道法で定められた51項目に市独自の61項目を加えた計112項目の水質検査を実施しているため安心・安全なんです。



水質検査の様子

ミネラルウォーターより検査項目が多いんじゃないよ!



詳しくはこちら



応急給水施設の場所を調べておきましょう!

地震などの災害で断水した時でも応急給水施設で水を手に入れることができます。いざという時に備えて、自宅や職場から近い施設の場所を把握しておきましょう。



上下水道局職員が開放する常設給水栓



市民の皆さま自ら操作できる地下式給水栓

詳しくはこちら >



問合せ 上下水道局防災課
☎972-3675 FAX951-1208



「子宮頸がん」 自分に関係ないと思いませんか？

患者数は20歳代から増え始めて、40歳代でピーク。仕事・妊娠・出産など、女性の人生に大きな影響を与える恐れがあります。

子宮頸がんとは

- 子宮頸部(子宮の出口に近い部分)にできるがん
- 原因は、HPV(ヒトパピローマウイルス)の感染と考えられている
- 感染は、主に性的接触によって起こり、女性の多くが一生涯に一度は感染するといわれている

HPV感染を防ぐことががんにならないための手段です。

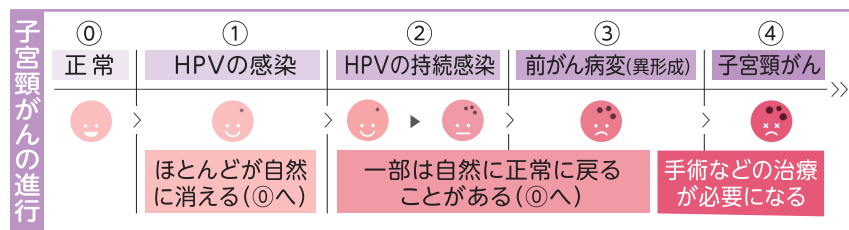

Q. どれくらいの方が子宮頸がんになるの？

A. 日本では毎年約11,000人が発症し、約2,900人が亡くなっています。30歳代までに治療で子宮を失ってしまう(妊娠できなくなる)人も年間約1,000人います。

一生のうち子宮頸がんになる人

10,000人あたり132人

2クラスに1人くらい



子宮頸がんがで亡くなる人

10,000人あたり34人

10クラスに1人くらい

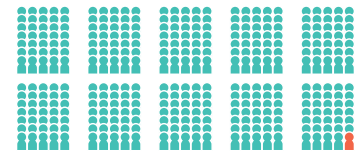

※1クラス約35人の女子クラスとして換算

子宮頸がんワクチンとは(効果とリスク)

ワクチンの種類 シルガード®9、ガーダシル®、サーバリックス®

効果

子宮頸がんを起こしやすい種類(型)のHPV感染を防ぎ、**子宮頸がんの原因の50~90%(ワクチンの種類により異なる)を防ぐ**

リスク

- 接種部位の痛み・腫れ・赤みなど
- まれですが、**重いアレルギー症状や神経系の症状**が起こることがある
- 広い範囲の痛み、手足の動かしにくさ、不随意運動(動かそうとしないのに体の一部勝手に動いてしまう)など、多様な症状が報告されている。さまざまな調査研究が行われているが、ワクチンとの因果関係は証明されていない。
- ワクチンが原因か分からないものを含めて、医師や企業が重篤な症状と判断して報告があったのは、ワクチンを受けた10,000人あたり約3~5人

予防のためにできること

1 ワクチン接種(定期接種)を検討しましょう **無料**

【対象】市内に住民登録がある小学6年生~高校1年生相当の女性

※接種券(シール式)は中学1年生の4月頃に送付。電子申請が保健センターで申請することも可能

- 同じワクチンを**合計2回または3回**接種 ※ワクチンの種類や年齢により、接種回数・間隔が異なる
- 標準として、接種完了までに**約6カ月**かかります
- 高校1年生相当の方が**これから接種を始める場合は、**9/30(月)**までに開始してください



キャッチアップ接種を実施中!!(~来年3/31) **無料**

積極的な呼びかけを中止していた期間に、**定期接種を逃してしまった世代が無料で接種できる機会**です。

【対象】市内に住民登録がある平成9年4月2日~平成20年4月1日生まれの女性で、3回接種を完了していない方

※今年4月に接種券(シール式)をお送りしています。同封した「子宮頸がん予防接種の大切なお知らせ」をご確認ください。

**接種開始は
9/30(月)までに!**

※期間を過ぎると全額自己負担となり、最大約90,000円必要です

ワクチンについて詳しくはこちら



★**全てのワクチンには効果とリスクがあります。**周りの人と話してみたり、かかりつけ医などに相談してみましょう。

2 20歳以上の方は2年に1回検診を受けましょう

早期発見すれば**治せる可能性が非常に高く、治療も軽く済むことが多い**です。

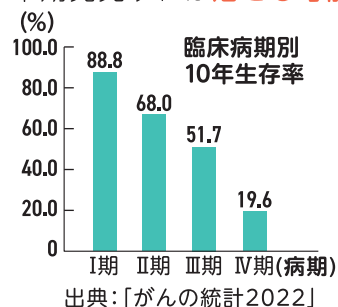

本市のがん検診を受ける方法は**2種類**

ワンコインがん検診

2年度に1回受診可

【対象】市内在住で、勤務先などでがん検診を受ける機会のない20歳以上の女性

【料金】500円(免除制度あり)

無料クーポン券による検診

【対象】市内在住で、当該年度4月1日時点で20・25・30・35・40歳の女性

【料金】**無料**(子宮体がん検診も受診する場合は500円)

★いずれも市内協力医療機関(約150カ所)か集団検診会場で受診

検診について詳しくはこちら



問合せ

(子宮頸がん・ワクチンについて) 子宮頸がん予防接種電話相談窓口(健康福祉局感染症対策課内) ☎972-3379 FAX972-4203
(検診について) 市がん検診サポートセンター ☎263-3120 FAX263-3125

名探偵エイトが悩みや疑問と一緒に考え、調べます。

「今からでも学びたい」その気持ちに応える夜間中学が開校!

今月のテーマ

「市立夜間中学」

「もう一度学びたい…」の巻

今月の相談者
ライ太くん(17歳)



1 エイトさん、ぼく、今から中学校には通えないよね…?

2 ん? どういうことですか?

3 形としては卒業したけど、実際は周りになじめなくて途中でしか通えなかったんだ…

4 ふむふむ

でも、将来やりたいことが見つかって…その夢を実現させるために、もう一度学びたくなったんだ!

5 \ピーン!/\

6 その気持ち、諦めないで! 新しい学校づくり推進課の佐村さんに相談してみましょう!

7 は、はい!

めいたんてい
名探偵エイト
ミソコミ
生まれた時からIQ3253を誇り、市役所からの依頼で市民のお困りごとを解決している名古屋在住のコアラ。
①マーク(市章)のハットがトレードマーク

名探偵エイト
佐村さんに相談に行く!

来々年4月開校 /
「なごやか中学校(夜間中学)」で
あなたも学べます!

場所 笹島小学校・中学校敷地内
(中村区)



教育委員会
新しい学校づくり推進課
さむら
佐村さん(教諭)



★夜間中学で学んでみませんか?

STEP1

学校説明会に行こう(無料)

どんな学校かイメージできないと不安ですね。まずは説明会に参加してみませんか?



- 日時** 8/20(火)・9/19(木) 午後7:00~8:00
10/6(日) 午後2:00~3:00
- 場所** 名古屋国際センター第3研修室(中村区)
- 人数** 各20人程度
- 受付** 開催日の3日前必着

終了後、個別相談もできます

夜間中学ってこんなところ!

- 授業は週5日。午後5:30~9:00 (1日に40分授業×4限)
- 中学校の全ての教科を学びます
- 教員免許を持った先生が教えます
- 全ての課程を修了すると中学校卒業!
- 授業料と教科書は無料です



行ってみようかな!

学べる場があっという間!

ここで自分は変わった!

自分のままでいいんだと思えた!

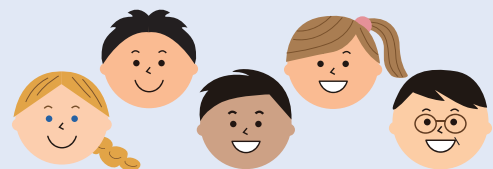

「学ぶことって幸せ!」って実感できる「生徒が主役の学校」を目指します。
年齢や国籍を問わず、共に夢中になって学びましょう!

STEP2

入学に向けて準備を進めよう!

- 願書提出
- 個別面談 ※面談を踏まえ入学決定

- 対象** 義務教育の年齢(15歳)を過ぎた方で、次のいずれかに当てはまる方
- さまざまな理由で義務教育を修了できなかった方
 - 本国で義務教育を修了していない外国籍の方
 - 不登校などの事情により、義務教育が十分に受けられなかった方

受付 8/3(土)~12/12(木) 消印有効

学ぶ意欲がある方であれば大歓迎!! 日本語に不安がある方も安心してください。ゆっくり丁寧に教えますよ。



説明会の申し込みなど詳しくはこちら



夜間中学で、それぞれの未来を開こう!

9/7(土)市民説明会もあります
ノンフィクション作家の
おぐらたかやす
小倉孝保さんによる講演など

八 PICK UP NEWS

申し込み時の記入事項・Q市ウェブサイトでのID検索などについては⑩面上参照

NEWS
01

名古屋市シティ
プロモーション始動!

「名古屋らしさ」を感じる形容詞・形容動詞を選んで投票しよう!

ウェブ投票
受付中!

皆さまの投票の結果から名古屋のイメージを分析し、新しく作成するシティプロモーションのロゴマークの色や形に反映します!
「住みやすい」「働きやすい」「訪れたい」「投資したい」まちとして、人や企業から選ばれる都市を目指しています。

受付 8/18(日)まで
問合せ 総務局企画課
☎972-4450 FAX972-4418

投票はこちらから▶



NEWS
02

東山動植物園 ナイトZOO&GARDEN



日程 8/10(土)~12(月・休)・14(水)・15(木)・17(土)・18(日)
開園時間を午後8:30まで延長(入園は午後8:00まで)

ナイトZOO&GARDEN特製竹うちわプレゼント!

時間 受け付けは午後5:00~ 人数 当日先着各1,000人

夕暮れのアニマルトーク

知っていそうで知らない動物の魅力・生態を飼育員から聞こう!普段は見られない動物たちの様子を見ることができよ!



宵のボタニカルトーク

植物の不思議を植物管理人がお話します!植物観察会やクラフト体験もお楽しみに!



料金 入園料必要
問合せ 同園(千種区) ☎782-2111(月曜日、ただし祝休日の場合は翌平日休み) FAX782-2140
※駐車場が混雑し入園に時間がかかることがあるため、公共交通機関をご利用ください。
※動物取扱業の登録内容は⑫面参照

他にも楽しいイベントがたくさんです!



NEWS
03

感動!興奮!熱気! にっぽんど真ん中祭り

真夏の名古屋を舞台に繰り広げる日本最大級の踊りの祭典

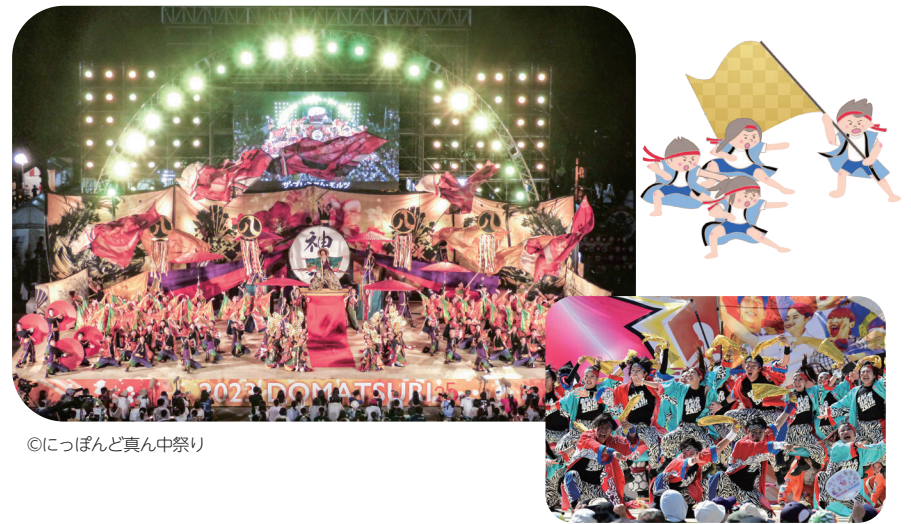

©にっぽんど真ん中祭り

にっぽんど真ん中祭り

日時 8/23(金)・24(土)・25(日) 午前9:00~午後9:00(8/23は午後4:30~9:00)

場所 久屋大通公園(中区)・名古屋駅(中村区)など16カ所

①テレどまつり②秋のどまつり

日程 11/21(木)~24(日)

場所 ①オンライン②愛・地球博記念公園(長久手市)

問合せ にっぽんど真ん中祭り文化財団 ☎241-4333 FAX241-4446
(観光文化交流局観光推進課 ☎972-2219 FAX972-4200)



記念ドニチエコきっぷの販売 8/10(土)~

場所 地下鉄全駅・交通局サービスセンター(地下鉄「名古屋」・「栄」・「金山」駅構内)

枚数 13,000枚程度 料金 620円(大人用のみ)

問合せ 交通局乗客誘致推進課 ☎972-3816 FAX972-3817



NEWS
04

市の財政における「ふるさと納税の影響」をPICK UP!

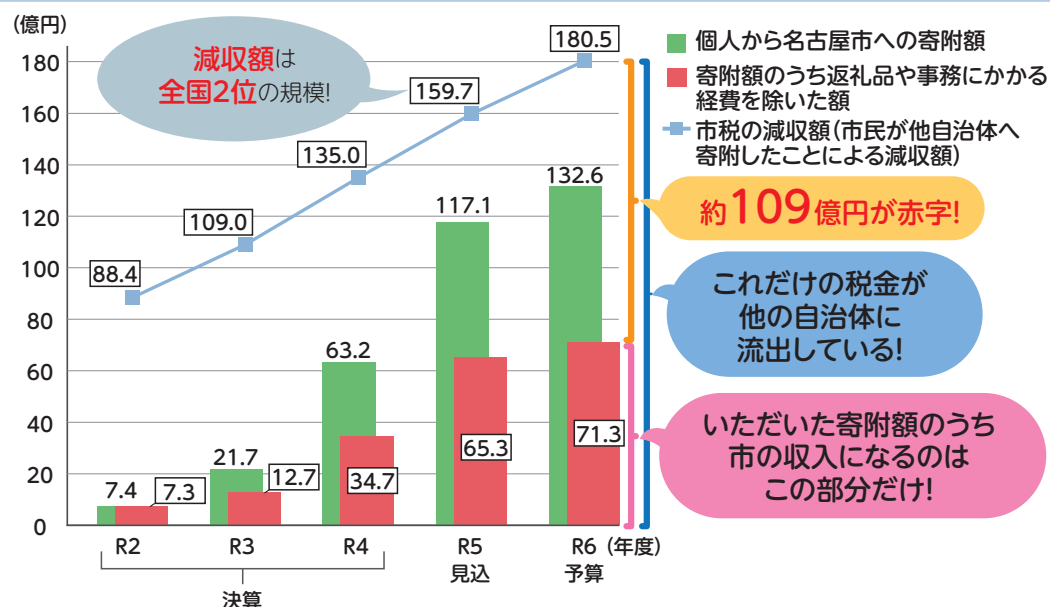

減収額は
全国2位の規模!

約109億円が赤字!

これだけの税金が
他の自治体に
流出している!

いただいた寄附額のうち
市の収入になるのは
この部分だけ!

市税の減収額は年々増加

全国的にふるさと納税制度の利用が拡大する中、返礼品を目的とした寄附による市税の減収額が年々増加しています。特に人口の多い本市においては、その影響が大きくなっており、市税の減収額と返礼品や事務にかかる経費を除く寄附額の差は拡大傾向にあります。

問合せ 財政局財政課 ☎972-2306 FAX972-4120

予算全般について詳しくは▶



こうした税収減への対応や
市内事業者の支援のため、
本市も寄附金の確保に努めています



★八事斎場は稼働停止します(令和7年4月～令和10年5月)…再整備のため、火葬を停止。停止期間中は第二斎場(港区)をご利用ください。※動物火葬は継続

くらしのガイド

市ウェブサイトで検索できます!

こちらから市ウェブサイトへ



広報なごやのQの数字を入力するだけで、簡単に検索できます。

広報なごやに載せきれないイベント情報を紹介しています。

【市ウェブサイト・トップページから】

ページID検索 半角10桁以内

半角10桁以内 検索

▲Qの数字を入力して検索をクリック

イベントカレンダー



こちらをクリック

案内書・募集要項などの配布物・市ウェブサイトなどでの案内は…

日にちの記載がない場合は原則、8/1(木)からです。

市役所への郵便物は…

郵便番号(〒460-8508)と局・課名のみで届きます。

市電子申請サービスでの申し込みは…

市ウェブサイト「電子申請サービス」検索

申し込み時の記入事項

- ①催し名 ②住所
- ③全員の氏名 ④電話番号
- ⑤各催しの必要事項

マークの説明

- 📅日時 📍場所 👤対象・人数 💰料金 甲申し込み方法
- 受付けの開始・期限 📄案内などの配布
- 📞お問い合わせ 🔍検索用ページID ☎電話番号 📠ファクス番号

※☎携帯電話からお掛けの場合は、市外局番052をつけてお掛けください。
 ※記載の休所日の他に、施設などにより休みの場合があります。
 ※甲がない記事はウェブサイトか📄でご確認ください。

8/5(月)以降順次対象者に案内を送付

定額減税補足給付金(調整給付) 定額減税しきれない額を10,000円単位で切り上げて支給

定額減税対象者(合計所得が1,805万円以下の方)のうち、定額減税しきれない方

市ウェブサイト 🔍173496 市緊急支援給付金コールセンター ☎050-3135-3260 📠228-2774

生活・福祉



※補助・助成は、予算上限に達した際、期間中に終了の場合あり

市営住宅 入居者一般募集

一般、子育て・若年世帯、単身者、多家族・多子世帯、多回数落選者向けなど
 市内在住か通勤、住宅に困窮、親族と同居(単身者向け住宅を除く)、収入要件などを満たす方。申し込み区分により追加要件あり。抽選
 8/22(木)～31(土)消印有効
 8/21(水)～区役所総務課・支所区民生活課、住まいの窓口(東区)、市住宅供給公社(西区) ☎523-3875 📠523-3863

空き家問題110番

無料

県弁護士会による電話法律相談 ☎223-2355 📞9/6(金) 午前10:00～午後4:00
 区スポーツ市民局地域振興課 ☎972-3126 📠972-4458



家族介護慰労金の支給

支給額は年10万円 申請の1年以上前に要介護4か5に認定、市民税非課税世帯に属し、過去1年間介護保険サービスなどを利用せず在宅で過ごした方を介護する、市民税非課税世帯の同居の親族。長期入院やショートステイ利用者はその他要件あり
 随時 区役所福祉課・支所区民福祉課

DV被害者のためのサポートグループ参加者の募集

無料

DV被害者同士が体験・感情を共有し精神的な回復・自立を目指す
 来年3月まで(8月を除く)の原則第1金曜日・第3土曜日、午前10:30～午後0:30
 配偶者などからの暴力被害を受けた経験のある方。各10人程度
 電話で子ども青少年局子ども福祉課 ☎972-2519 📠972-4438
 受空きがあれば当日まで受け付け可



区役所・支所・市税事務所 日曜窓口

8月11日・9月15日 午前8:45～正午

名古屋おしえてダイヤル ☎953-7584 📠971-4894



子ども・子育て



市奨学金(高等学校給付型奨学金) 今年から市ウェブサイトでの受け付けを開始!

国公立60,000円・私立72,000円(年額)を支給
 市内在住、市内の高等学校・中等教育学校に在学、保護者の市民税所得割が非課税(相当)などを満たす方(生活保護受給者を除く)。選考各学年1,000人・定時制第4学年30人
 学校により異なる(市ウェブサイトからは9/13まで)
 市ウェブサイト 🔍154510 教育委員会学事課 ☎972-3385 📠972-4175

中学生の学習支援

参加者の募集

無料

来年3月までの毎週1～2回
 市内各所 市内在住でひとり親家庭(児童扶養手当受給者本人が所得制限内に限る)・生活保護世帯などの中学生。先着各会場1～11人
 8/16(金)午前9:30～8/16(金)～区役所民生子ども課・支所区民福祉課
 子ども青少年局子ども未来企画課 ☎972-3199 📠972-4204

無料 相談窓口

各窓口の詳細は市ウェブサイト 🔍検索!
 (📄面上参照)

他にもさまざまな相談窓口があります→



ひきこもり相談…本人・家族などからの相談

ひきこもり地域支援センター ①こころば ☎483-2077 📠483-2029

②金山 ☎228-3406 📠291-4121 🔍167769

①月曜日～金曜日の午前8:45～午後5:15(祝休日休み)。面接相談(予約制)
 ②月曜日～土曜日の午前9:00～午後5:00(水曜日は午後8:00まで。祝休日休み)。面接相談(予約制)。②はLINE相談あり

医療安全相談…医療に関する疑問や不安など

医療安全相談窓口 ☎972-2634 📠972-4154 🔍7776

電話相談は月曜日～金曜日の午前8:45～午後5:15(祝休日休み)。面接相談(予約制)

がんに関する相談…がんの不安など。治療経験者などが対応

がん相談・情報サロン「ピアネット」 ☎243-0555 📠243-0556

🔍115773

火曜日～土曜日の午前10:00～午後4:00(祝休日休み)

【広告】財源確保のため広告を掲載しています。なお、広告内容などは名古屋市が推奨するものではありません。

くらしのガイド

申し込み時の記入事項・Q市ウェブサイトでのID検索などについては⑧面上参照

★8月は北方領土返還運動全国強調月間…「四島想い 心に点す 返還の火」

保護者向け教育講演会 「不登校児童生徒への関わり方」**無料** 講演と現役高校生の体験談 ⑩10/5(土)午後1:45～4:00 ④教育館(東区) ⑤小中学生の保護者。100人程度 ⑥9/30(月)まで ⑦市教育支援センター ☎521-9640 ⑧521-9650

幼児教育講演会「子どもとひろげる つながりの輪～親だって成長中～」 講師はインスタグラマーのかずまるさん。オンライン配信あり ⑩9/28(土)午後1:30～3:00 ④イーブルなごや(中区) ⑤抽選350人。託児要予約 ⑥無料(託児は50円) ⑦9/4(水)必着 ⑧区役所情報コーナー・生涯学習センターなど ⑨教育委員会生涯学習課 ☎321-1574 ⑩321-1620

ひとり親家庭向けの催し **無料** ★イオンモールでのお仕事体験 ⑩9/14(土)午前10:00～午後1:00 ④イオンモールNagoya Noritake Garden(西区) ⑤市内在住でひとり親家庭の小学3年生～中学生と親(2人1組)。抽選10組 ⑥8/26(月)必着 ⑦市ウェブサイト ⑧163974、区役所民生子ども課・支所区民福祉課、県母子寡婦福祉連合会(北区) ★親子サッカー教室…名古屋グランパスのスクールコーチによるサッカー教室 ⑩11/2(土)①午後2:30～3:30②午後4:00～5:00 ④福祉スポーツセンター(瑞穂区) ⑤市内在住のひとり親家庭の①5歳～小学2年生②小学3～6年生と親(2人1組)。抽選各25組程度 ⑥8/20(火)～9/20(金)必着 ⑦8/20(火)～市ウェブサイト ⑧96011、区役所民生子ども課・支所区民福祉課、県母子寡婦福祉連合会 【共通】 ⑨子ども青少年局子ども未来企画課 ☎972-2522 ⑩972-4204

親子デザインワークショップ 変身キューブを作ろう! ⑩8/24(土)午前10:30～正午・午後1:30～3:00 ④ナディアパーク(中区) ⑤5歳～小学生と保護者(2人1組)。抽選各20組 ⑥1組1,000円 ⑦8/18(日)まで ⑧ユネスコ・デザイン都市なごや推進事業実行委員会(観光文化交流局文化芸術推進課内) ☎972-3172 ⑩972-4128

「明るい選挙」 ①ポスター②書道作品の募集



昨年の入賞作品

⑤①小学生～高校生②小学3年生～高校生 ⑥9/4(水)まで(学校に提出の場合は学校への確認必要) ⑦市ウェブサイト ⑧175479 ⑨区選挙管理委員会

科学創作コンクール作品募集

①科学の夢を描く部門②科学工作部門③理科自由研究部門。応募者全員に参加記念品あり ⑤①3歳～中学生②小学生～高校生(5人以内のグループも可)③小学3年生～中学生 ⑥8/23(金)～9/6(金)必着 ⑦区役所情報コーナー・市科学館(中区) ☎201-4486(月曜日・第3金曜日・9/3・4休み) ⑧203-0788

子育て支援員(地域型保育)研修

心肺蘇生法演習・講義・見学実習 ⑩10/9(水)か10(木)午前9:30～正午か同日午後1:15～3:45(日時指定不可)、10/15(火)・16(水)・21(月)・22(火)・28(月)午前9:45～午後4:15、10/24(木)・25(金)午前9:30～午後4:00の全8回 ④ユースクエア(北区)・総合社会福祉会館(北区)・市内公立保育所 ⑤修了後、市内の小規模保育事業所などで就業を希望する方。抽選20人程度 ⑥テキスト代など実費負担あり ⑦9/1(日)～14(土) ⑧市ウェブサイト ⑨160898 ⑩子ども青少年局保育運営課 ☎228-1486 ⑪228-1487

のびのび子育てサポート 提供会員講習会 **無料**

子育てのお手伝いをしたい方(提供会員)が、手助けをしてほしい方(依頼会員)に、保育所送迎や預かりなどの支援を行うための講習会 ⑩9/6(金)午前9:20～午後2:10か午前10:40～午後3:45と9/13(金)午前9:25～午後5:00の全2回 ④生涯学習センター ⑤市内在住で20歳以上の方。先着40人 ⑥8/13(火)午前10:00～電話・ファクス・Eメールで二チイ学館 ☎581-1411 ⑦526-1810 ⑧cc684j@nichiigakkan.co.jp ⑨のびサポ事務局(子ども青少年局子育て支援課) ☎962-5102 ⑩972-4419

子どものための文芸コンクール 「書こう!きみの物語」

小学1～2年生・小学3～6年生・中学生の部で、自作の物語を募集。受賞者には図書カードを贈呈 ⑤愛知・岐阜・三重県在学の小中学生。選考各5人 ⑥9/17(火)必着 ⑦文化小劇場・図書館 ⑧市文化振興事業団 ☎249-9385 ⑨249-9386

「流域治水」に取り組みませんか? 土岐川・庄内川の流域に関する研究・作品を募集!

流域治水とは川の流域の行政と地域の皆さまが取り組む水害対策。自分の街を流れる川を調べたり描いたりしてみませんか? ⑤小学生～高校生の個人・グループ ⑥9/30(月)必着 ⑦緑政土木局河川計画課 ☎972-2884 ⑧972-4193

文化・芸術

市芸術特賞・奨励賞 自他薦の募集

⑤市内を中心に芸術創造活動を行い、市の芸術文化の振興に大きな功績のあった、または今後期待できる個人・団体 ⑥8/30(金)消印有効 ⑦市ウェブサイト ⑧148778・区役所情報コーナーなど ⑨観光文化交流局文化芸術推進課 ☎972-3172 ⑩972-4128

名古屋城南波渡場発掘調査 現地説明会 **無料**

⑩8/17(土)午前10:00～10:30・午前11:00～11:30・午後1:00～1:30・午後2:00～2:30。雨天中止 ④同所(中区) ⑤先着各30人 ⑥8/11(日・祝)午前10:00～ ⑦名古屋城調査研究センター ☎231-2481 ⑧218-5335

見晴台遺跡発掘調査

学芸員と一緒に発掘調査を行う。複数日申し込み可 ⑩①10/12(土)・13(日)を除く9/28(土)～10/27(日)の木曜日～日曜日②10/12(土)～14(月・祝) ④同所(南区) ⑤市内在住か在勤(学)の①中学生以上の方②小学4～6年生と保護者(保護者1人につき子ども2人まで)。選考各日20人 ⑥保険・資料代必要 ⑦8/18(日)まで ⑧市ウェブサイト ⑨13750・区役所情報コーナー・図書館など ⑩教育委員会文化財保護課 ☎972-3269 ⑪972-4202

ナゴヤファッションコンテスト発表会 観覧者の募集 **無料**

プロモデルによるコンテスト入賞作品などのファッションショー ⑩9/12(木)午後4:00～4:45 ④デザインホール(中区) ⑤中学生以上の方。抽選50人 ⑥はがきかファクス(年齢も記入)でナゴヤファッションプロモーション実行委員会(〒460-0008中区栄三丁目18-1) ☎265-2030 ⑦265-2036 ⑧8/19(月)必着 ⑨経済局産業企画課 ☎972-2412 ⑩972-4136

市民半額鑑賞会

さまざまな公演を通常料金の半額で楽しめる ⑩11月～来年1月 ④御園座(中区) ⑤抽選各50人 ⑥8/17(土)必着 ⑦市文化振興事業団 ☎249-9387 ⑧249-9386

お出かけ・レジャー

伏見!!夏のスタンプラリー

「伏見」駅周辺にある6つの施設でスタンプを集め、ソレイユプラザなごや(中区)でゴール。スタンプを集めると景品をプレゼント ⑩9/1(日)まで※休館日は施設により異なる ⑥施設により入館料必要 ⑦市ウェブサイト ⑧174208 ⑨ソレイユプラザなごや ☎684-7017(月曜日、ただし祝休日の場合は翌平日休み) ⑩684-7018

広小路夏まつり

音楽や山車のパレードなど。車両通行規制あり ⑩8/17(土)・18(日)午後5:00～9:00 ④広小路伏見交差点～広小路久屋西交差点(いずれも中区) ⑤経済局地域商業課 ☎972-2432 ⑥972-4138 ★名古屋打ち水大作戦 ⑩8/17(土)午後5:00～5:15 ④三菱UFJ銀行名古屋ビル前(中区) ⑤環境局地域環境対策課 ☎972-2672 ⑥972-4155

市科学館プラネタリウム×アートピア 特別投影「QUEEN-HEAVEN」

イギリスの伝説的ロックバンドQUEENの音楽・映像・星空とレーザーが織りなすミュージックショー ⑩10/11(金)・12(土)午後7:00～8:30 ④市科学館(中区) ⑤先着各330人 ⑥3,000～5,000円 ⑦8/11(日・祝)午前10:00～ ⑧青少年文化センター ☎265-2088 ⑨265-2187

【広告】 財源確保のため広告を掲載しています。なお、広告内容などは名古屋市が推奨するものではありません。

くらしのガイド

自然・環境

島田緑地自然生態園 自然観察会 普段は非公開の区域で、シラタマホシクサなどを観察...

藤前干潟ふれあいイベント 星ヨシ原の人気者 カニとトビハゼに会おう!...

収穫体験 イモ掘りの部 ①サツマイモ②サツマイモ・ラッカセイ③サツマイモ・サトイモ...

名古屋城の森づくり ①育樹ツアー(木曾)②「古事の森」ガイドツアー(中津川)...

竹林整備と竹ドームづくり 8/31(土)午前9:30~正午(雨天の場合9/1に延期)...

森の手入れをしよう ヒノキの簡伐や竹の除伐体験など...

なごや生きもの一斉調査~アメリカザリガニとエビ・カニ類編~ 身近な自然に生息するアメリカザリガニとエビ・カニ類の分布状況を調べる...

市民向けリーフレット「私たちの暮らし×生物多様性」ができました! 生物多様性を守るために私たちにできることなどをイラストや写真で分かりやすく説明...

まだ使えるリユース品を南リサイクルプラザで引き取ります! ご家庭で不要となった衣類・食器・家具などを引き取り...

「なごやネイチャーポジティブパートナー」の募集 生物多様性に配慮した事業活動や生物多様性の保全などに、ともに取り組む...

健康・スポーツ

なごや健康カレッジ 大学と連携した健康づくりに役立つ講義・運動・レクリエーションなど...

楽しく学ぶ!フレイル対策講座 大人のための体操のお兄さん“ごぼう先生”による講話や座ったままできる健康体操...

スポ・レク教室 ミニテニス・ソフトバレーボール・タスポニー体験...

講座・講演

SDGs普及啓発教育プログラム 修了後、なごや環境大学などでSDGs啓発企画に参画可...

就職準備セミナー(オンライン) テーマは、業界・職種の視野を広げるために「自分を知る」「強みを知る」...

講座「犯罪被害を学ぶ会~もし、あなたの大切な人が事件・事故にあってしまったら~」

市立大学 市民公開講座 健康・子育て・ITなど11講座

ひきこもり講演会 「ひきこもることを理解する~経験者が語るひきこもり~」

ひきこもりVOICE STATION 全国キャラバン 「今わたしにできること“寄り添う”ってなに?」をテーマとした①パネルディスカッション...

公衆衛生セミナー 「シックハウス問題は昔の話だと思いませんか?」

YouTubeで配信 8/23(金)午前9:00~来年8/22(金)市ウェブサイト...

【広告】財源確保のため広告を掲載しています。なお、広告内容などは名古屋市が推奨するものではありません。

★お薬手帳を活用・携帯しましょう...災害時に「お薬手帳」があると、カルテや薬歴が失われても、必要な薬が分かります。普段から「お薬手帳」を活用・携帯しましょう。

くらしのガイド

申し込み時の記入事項・Q市ウェブサイトでのID検索などについては⑧面上参照

★納付をお忘れなく…個人市民税・県民税・森林環境税第2期の納期限は、9月20日(月)です。納税は便利な口座振替をご利用ください。詳しくは納付書をご覧ください。

夏の人権フェスタ 映画上映会 無料
 ★①この世界の(さらにつづむもの)片隅に②桜色の風が咲く…①②日本語字幕②日本語音声ガイドあり
 8/24(土)①午前9:50~午後0:50②午後2:00~4:05(受け付けは①午前9:30~②午後1:30~)
 ★③SING/シング:ネクストステージ④心の傷を癒すということ…
 ③日本語吹き替え③④日本語字幕あり
 8/25(日)③午前10:00~正午④午後2:00~4:10(受け付けは各30分前~)
 【共通】**鯉城ホール(中区)** 市内在住か在勤(学)の方。当日先着各750人
 市ウェブサイト Q175946
 ソレイユプラザなごや ☎684-7017(月曜日休み) F684-7018

マンション再生のための①セミナー②相談会 無料
 ①テーマは「分譲マンションの長寿命化と将来への展望」など
 9/7(土)①午後1:00~4:30②午後3:30~3:55・午後4:00~4:25・午後4:45~5:10・午後5:15~5:40
中区役所ホール 分譲マンションの理事長・管理組合役員・区分所有者など。抽選①400人②各5組(1組3人まで)
 受8/20(火)必着 市ウェブサイト Q84611 問同事務局 ☎838-5466 F802-9355(住宅都市局住宅企画課 ☎972-2775 F972-4172)

Zoomによるはじめてのオンライン手話講座 無料
 9/5(木)~10/24(木)の木曜日の全8回、午前10:00~正午。9/6(金)~11/15(金)の金曜日(10/4を除く)の全10回、午前10:00~正午
 市内在住か在勤(学)の18歳以上で手話を初めて学ぶ方。抽選各10人
 受8/17(土)まで 問名身連聴覚言語障害者情報文化センター ☎413-5885(水曜日休み) F413-5853(健康福祉局障害企画課 ☎972-2587 F951-3999)

ホームヘルパー現任研修「知っていますか?精神障害について」
 10/5(土)・12(土)・19(土)の全3回、午後1:00~5:00
社会福祉研修センター(昭和区) 市内在住か(学)で、訪問・居宅介護などの事業所で働いている方か介護職員初任者研修修了などの資格取得者。先着35人 ¥7,000円
 受8/13(火)午前9:00~ 8/13(火)~市ウェブサイト Q174862・区役所情報コーナー・健康福祉局障害者支援課 ☎238-0572 F238-0578

在宅療養講演会 「笑い与健康について楽しく学ぶ たつきゆうさんのユーモアセラピー」 無料
 10/12(土)午後2:00~3:00(受け付けは午後1:00~)
鯉城ホール(中区) 当日先着500人
 療養サービス事業団 ☎482-3781 F482-3785(健康福祉局健康増進課 ☎972-2637 F972-4152)

講演会 「望まない孤独をなくすためには」 無料
 10/4(金)午後2:00~4:00
名東文化小劇場 市内在住か(学)の方。先着300人
 受8/26(月)午前0:00~ 千種保健センター ☎753-1981 F751-3545

災害ボランティアコーディネーター養成講座 無料
 9/14(土)・15(日)・21(土)の全3回、午前9:30~午後5:00
総合社会福祉会館(北区) 市内在住か(学)の中学生以上で、受講後に同コーディネーターとして活動できる方。抽選50人
 受8/30(金)まで 市民活動推進センター ☎228-8039(月曜日休み) F228-8073

職員の募集
 ※会計年度任用職員は、再度の任用の可能性あり
市職員(障害者) 採用は原則来年4月
 受8/16(金)~9/4(水)消印有効 8/16(金)~市ウェブサイト Q17078・区役所情報コーナー・人事委員会任用課 ☎972-3308 F972-4182
会計年度任用職員 障害福祉サービス事業者等指定指導事務員 期間は10月~来年3月
 障害者支援課分室(中区)で勤務 受8/19(月)必着 市ウェブサイト Q176355 問健康福祉局障害者支援課 ☎972-2558 F972-4149
児童相談所会計年度任用職員 期間は採用月~来年3月
 受11/28(木)まで随時。予定人数に達し次第終了 市ウェブサイト Q175358 問中央児童相談所 ☎757-6111 F757-6115

市からのお知らせ
 ※補助・助成は、予算上限に達した際、期間中に終了の場合あり

小学校での新たな運動・文化活動における指導者・運営補助者の募集
 随時 問なごや部活動人材バンクコールセンター ☎0120-691-616(教育委員会部活動振興課 ☎972-4090 F972-4207)

陸海空自衛官候補生の募集
 18~32歳の方。採用種目により異なる
 随時 自衛隊愛知地方協力本部 ☎561-5657(スポーツ市民局政課 ☎972-3148 F972-4458)

「クルーズ名古屋」ガイドボランティアの募集
 乗船客に向けて中川運河や名古屋港の歴史・文化などを案内
 高校生を除く18歳以上で事前研修に参加でき、土曜日・日曜日・祝日に活動ができる方。選考40人程度
 受8/19(月)必着 市ウェブサイト Q98054 問住宅都市局名港開発振興課 ☎972-3975 F972-4161

名古屋まつり 郷土英傑行列 三英傑(信長・秀吉・家康)の募集
 10/19(土)・20(日)開催の同まつりに出演
 市内在住か(学)の令和6年4月1日時点で25歳以上の方。その他要件あり。選考3人
 受8/21(水)必着 区役所情報コーナー・財政局資産経営課 ☎972-2339 F972-4122

墓参りの臨時バス・交通規制
 密集を避け、分散してお越しください。公共交通機関をご利用ください。
 ★平和公園…一方通行規制(平和公園一丁目~三丁目の一部道路)。最寄りバス「平和公園」・「平和公園南」停
 8/11(日・祝)・12(月・休)午前5:30~午後1:00 問東山総合公園 ☎782-2111(月曜日、ただし祝休日の場合は翌平日休み) F782-2140
 ★八事霊園…駐車禁止などの交通規制。最寄りバス「八事」・「山手通五丁目」停
 8/10(土)~15(木)午前7:00~午後5:00 問八事霊園・斎場管理事務所 ☎832-1750 F832-7759
 ★みどり丘公園…地下鉄「徳重」駅から臨時バスを運行
 8/13(火)~15(木) 問交通局自動車運転課 ☎972-3869 F972-3932

お盆期間中(8/13~15)の市バス・地下鉄の運行
 市バスは日曜・休日ダイヤに、地下鉄は土曜日・日曜日・休日ダイヤに変更。期間中はドニチエコきっぷが利用可能
 問市バス・地下鉄テレホンセンター ☎522-0111 F951-3344

お盆の空港利用に関するお願い
 駐車場が満車となる場合があるため、公共交通機関をご利用ください。空港を利用する際には、最新の情報をホームページでご確認ください
 問①中部国際空港(常滑市) ☎0569-38-1195②県営名古屋空港(西春日井郡豊山町) ☎0568-28-5633(総務局空港対策課 ☎972-2224 F972-4112)

土砂災害特別警戒区域内における住宅の移転などに対する補助
 危険住宅などの①移転②土砂災害対策改修などに対して費用の一部を補助。契約前の相談・申請必要
 受①8/30(金)②11/29(金)まで 市ウェブサイト Q①147974②147969 問住宅都市局建築安全推進課 ☎972-2935 F972-4159

保険料(①介護保険②国民健康保険③後期高齢者医療)の納付は口座振替をご利用ください
 口座番号が分かるもの・届け印・各保険証を持参し、口座のある金融機関などでお申し込みください(②はインターネット申し込みも可)。現在の納付方法が年金天引きの場合、①変更不可③口座振替を希望する方は区役所保険年金課・支所区民福祉課で納付方法の変更手続きが必要
 問①区役所福祉課・支所区民福祉課②③区役所保険年金課・支所区民福祉課

国民健康保険医療費のお知らせ
 医療費の総額・自己負担額などを記載した「医療費のお知らせ」を8月末・来年1月末・3月末頃に送付。8月・来年1月送付分は確定申告の医療費控除の添付資料として利用可能。申告時まで保管してください
 市ウェブサイト Q136995 問健康福祉局保険年金課 ☎972-2568 F972-4148

都市計画案の縦覧
 都市計画生産緑地地区の変更。期間中、意見書の提出も受け付け
 8/28(水)~9/11(水)の開庁日、午前8:45~正午・午後1:00~5:15
 住宅都市局都市計画課 8/28(水)~市ウェブサイト Q7730 問住宅都市局都市計画課 ☎972-2714 F972-4164

【広告】財源確保のため広告を掲載しています。なお、広告内容などは名古屋市が推奨するものではありません。

くらしのガイド

市からのお知らせ

防災スピーカーの放送
★Jアラート全国一斉情報伝達試験
8/28(水)午前11:00
★市民総ぐるみ防災訓練での放送...

8/30(金)~9/5(木)は
建築物防災週間
火災や地震などによる建築物の被害を防止し、安全に生活できる空間を保つため、建物所有者は次の取り組みにご協力ください...

草刈協力事業者の募集
受随時 同市ウェブサイト
175234 同スポーツ市民局地域振興課

中小企業向けの情報
★環境保全・省エネルギー設備資金融資...省エネルギー設備・エコカー・公害防止設備の導入などに必要な資金を融資...

市政広報テレビ番組
おもてなし隊なごや
メ〜テレ6ch
市政広報ラジオ番組
NAGOYA CITY | LOVE NAGOYA!

Scan the following codes for useful information in multiple languages.
City of Nagoya website
Nagoya International Center website

申し込み時の記入事項・市ウェブサイトでのID検索などについては8面上参照

施設の催し

FACILITY EVENTS

休館日については各施設のHPをご確認ください。

メタウォーター下水道科学館なごや
F 911-2301
北区

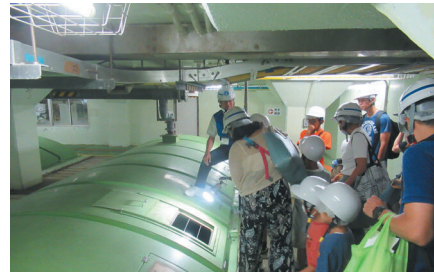

【下水道科学館まつり】無料
9/7(土)・8(日)
★名城水処理センター見学
★ステージショー

文化のみち二葉館
F 936-3836
東区



★親子で巡る文化のみち探検隊ツアー
★親子で狂言体験

揚輝荘(南園)聴松閣
F 759-4450
千種区

★親子で狂言体験
★エコパルなごや

エコパルなごや
F 223-1066
中区

★せん定枝を使ったダックスフントづくり
★文化のみち榎木館

秀吉清正記念館
F 411-0035
中村区

★パネル展「藤吉郎から秀吉へ」
★文化のみち榎木館

文化のみち榎木館
F 939-2850
東区

★女将の部屋
★東山動物園

東山動物園
F 782-2111
千種区

★東山再生フォーラム
★おんたけ休暇村

おんたけ休暇村
F 0264-48-2111
長野県木曾郡王滝村

★王滝森林鉄道 整備&乗車体験と軌道跡ウォーキング

イーブルなごや
F 331-5288
中区

★法律セミナー「離婚と財産分与」
★職場復帰準備セミナー

名古屋国際センター
F 581-5691
中村区

★名古屋市・ロサンゼルス市 姉妹都市提携65周年記念イベント

高齢者就業支援センター
F 842-4691
昭和区

★植木剪定従事者養成講習
★清掃業界で働きたい方へ

★介護の仕事を知りましょう

★介護の仕事を知りましょう
★鯉城学園楽陶館

鯉城学園楽陶館
F 701-7211
名東区

★陶芸教室入門コース

鶴舞中央図書館
F 741-3132
昭和区

★音訳ボランティア養成講座

探検しよう! とだがわこどもランド
子どもたち自身が遊びを発見し、創造する屋内外施設!!
親子で参加できる楽しいイベントもいっぱい!
基本情報
午前9:00~午後6:00(10~3月は午後5:00まで) 入園無料

●動物取扱業の登録/名古屋市 事業所:名古屋市東山総合公園(千種区東山元町3-70) 種別:展示 登録番号:0701027 登録日:平成19年6月1日 有効期限:令和9年5月31日 動物取扱責任者:今西 鉄也
●動物取扱業の登録/公益財団法人名古屋みなと振興財団 事業所:名古屋港水族館(港区港町1-3) 種別:展示 登録番号:0611025 登録日:平成18年9月19日 有効期限:令和8年9月18日 動物取扱責任者:阿久根 雄一郎
●発行日/令和6年8月1日 ●部数/1,130,580部 ●配布/区役所総務課(全戸配布・無料) 広報なごやは、再生紙(古紙パルプ配合率75%以上、白色度66%)を使用しています。

次の面から区版です。(B)~(16)面(区版)の表紙は(16)面です。