

今月の特集 2・3面

「発達障害」って、何だろう？

～発達障害を知って、あなたも私も生きやすいまちに～



私たちはどう伝えれば良かったのでしょうか？



今月の
ラインアップ

- 4面 <政令市初!> 腹部超音波スクリーニング検査を開始
- 5面 なごや英傑 聖地巡礼「家紋印めぐり」
- 6面 <名探偵エイトのお悩み相談室>ギャンブル等依存症
- 7～12面 冬の緊急支援金・支援策・お出掛け・イベント情報など

- A面 <なごやスポーツ応援団>トップおとめピンポンズ名古屋編
- B・C面 Aichi-Nagoya2026 競技紹介 セパタクロー/車いすバスケットボール
- D面 <2026アジア競技大会NAGOYAビジョン> 世界中から中部圏が目的地になるように(中部国際空港)



姉妹都市ロサンゼルス市で1月に発生した山火事による被害に対する救援金を受け付けています

問合 観光文化交流局国際交流課 ☎052-972-3063 FAX052-972-4201



市政に関するお問い合わせ
名古屋おしえてダイヤル 午前8:00～午後9:00 年中無休
☎052-953-7584 FAX052-971-4894



よくある質問はこちら
市公式LINEでも
自動応答でお応えします



広報なごや・広報なごや点字版・声の広報なごやに関するお問い合わせ
名古屋市市長室広報課
☎052-972-3134 FAX052-972-4126

広報なごやは毎月10日までにお配りしています。記事の内容(開催日・申込期限など)が原則、毎月11日以降のものを掲載しています。[配布/区役所総務課]

「発達障害」って、何だろう？

～発達障害を知って、あなたも私も生きやすいまちに～

世の中には多くの人とは違う性質・動きの脳を持って生まれた方がいます。少数であるため、社会生活を送る中で困難を感じたり、適応するのに工夫が必要です。社会生活に支障が出て初めて「発達障害」と診断されます。通常は子どもの頃から発達障害の特性が現れますが、大人になって初めて気付かれることもあります。特性の現れ方はさまざまなため、正しい理解と適切な対応が必要です。

表紙の事例では
どう伝えたら良かったと
思いますか？

事例で特性を知ろう！

特性1 長い指示の聞き取りが苦手

次から次へと言葉だけで指示を出されたため、理解できないAさん。何をしていたか分からず、困ってしまいました。

適切な対応

- ★指示は一つずつ、短く具体的に
- ★話して伝えるだけでなく、絵・写真・文字など目で見て理解できるようにする
- ★自分への指示と感じていない人には、個別に声を掛ける



特性2 察するのが苦手

パートナーが「今日は体調が悪くご飯を作れないから、夕飯は買ってきて食べてね」と連絡した言葉通りに受け取るBさん。パートナーの食事まで気を遣って買ってこなくてはできませんでした。

適切な対応

- ★やってほしいことを具体的に伝える
- ★察する・気遣うといったことは苦手なのだと理解し、期待し過ぎない



不安がある方
対応に困っている方

発達障害者支援センター「りんくす名古屋」に相談しよう

匿名可 無料

保健・医療・福祉・教育・労働などの関係機関と連携してサポートします。発達障害についての研修などを行う場合、依頼に応じて講師を派遣します。

☎052-757-6140
FAX052-757-6141

✉ links@kodomoseishonen.city.nagoya.lg.jp

- 日時 月曜日～金曜日の午前8:45～午後5:15
- 場所 昭和区折戸町4-16
- 対象 市内在住か在勤(学)で発達障害についてお悩みの方



子どもの発達に不安があり
子育てに悩んでいて…



私って発達障害かもしれない…
どこに相談したらいい？

職場に発達障害の方がいるが、
接し方が分からない



電話で状況を伺い、
アドバイスなどを行います。
希望があれば、医療機関などの
情報を提供します



発達障害に関する
図書の貸し出しも
行っています

私たち人間はそれぞれに多様であり、さまざまな特性を持っています。多様性を認め、「発達障害」を正しく理解し、誰もが暮らしやすいまち名古屋を皆でつくっていきましょう。
名古屋市長 広沢 一郎

発達障害の種類 ※同じような特性がみられる場合でも、必ずしも発達障害と診断されるものではありません。

特性

- 言葉の発達の遅れ
- コミュニケーション・対人関係が苦手
- こだわりが強い
- 感覚が過敏 など

ASDかも？

- 相手を怒らせてしまっても、どうして怒っているのかわからない
- 自分なりのやり方が決まっていて、変更することが苦手
- 匂いや音に敏感で、疲れやすい

特性

- 知的な発達の遅れはないにも関わらず、読み書き・計算が極端に苦手 など

SLDかも？

- 耳から聞けば理解できるが、文章を読む・理解することが極端に苦手
- 口で答えることはできるが、文章で書くことが極端に苦手
- 計算に時間がかかる、計算が極端に苦手

特性

- 気が散りやすく、うっかりミスが多い
- じっとしていることが苦手
- 考えるより先に行動してしまう など

ADHDかも？

- 約束したことをよく忘れる
- 忘れ物、失くし物が多い
- 期限ギリギリまで取りかかれず、遅れてしまうことが多い
- 会話に割り込んだり、しゃべり過ぎたりすることが多い
- 好奇心旺盛なため、興味があちこちに向かい、1つのことが続かない。時に集中し過ぎることもある

特性

- 目と手、手と足、右手と左手など、同時に複数の身体部位を動かす複雑な運動が苦手
- 目で見た情報を正確に捉えながら動いたりする複雑な運動が苦手 など

DCDかも？

- ハイハイ・走り方がぎこちない
- 姿勢よく長時間座れない
- 箸やはさみが上手に使えない
- 球技や縄跳びが苦手
- 靴ひもを上手に結べない
- 字が乱雑でマス目をはみ出す

乳幼児期 ●車やバイクの運転が苦手
学童期 ●ひげそりや化粧が苦手
成人期

周囲ができる接し方のポイント

- 書くことが苦手な方には、音声入力などのICTを活用する
- 察することが苦手な方には、あらかじめルールやマナーを説明する
- 感覚過敏の方には、落ち着いて休憩できる空間を提供するなど
- 否定的な指摘や叱責をしない
- できたことを認め、「こうするともっと良くなるかもね」などの肯定的な提案をする など

発達障害は、同じ診断名でも100人いれば100通りの特性があり、その方に合わせた対応が必要です。対応に迷う場合は「りんくす名古屋」にご相談ください。

発達障害啓発プロジェクト

発達障害のある方の個性や多様性を理解し支えていく社会を目指して、企業・関係団体などと協力し、ブルーライトアップ・啓発ポスター掲示などを行っています。

イベントなど詳しくは
↓
QRコード



中部電力 MIRAI TOWER
ブルーライトアップ
(自閉症のシンボルカラー)

映画上映会「はざまに生きる、春」無料

雑誌編集者として働く女性と「発達障害」の特性を持つ画家の青年との交流を描く作品の上映

日時 3/19(水)午後2:00～4:00・午後6:00～8:00
(受け付けは各開始30分前～)

場所 鯉城ホール(中区)
人数 当日先着各300人
問合せ 発達障害者支援センターりんくす名古屋



©「はざまに生きる、春」製作委員会

見た目でその方が発達障害かどうかは分かりません。接していて「あれ？」と感じることがあったら、その可能性を考えてみてください。

正しい理解と適切な対応が、全ての人にとって生きやすい社会につながります。対応に困ったり悩まれたりする場合には、ぜひご相談ください。



所長の堀さん



ワンコインで複数の臓器を簡単にチェック!

腹部超音波スクリーニング検査を開始

2/1~

50歳以上

※同検査単体の受診に対して公費負担するのは、政令市初

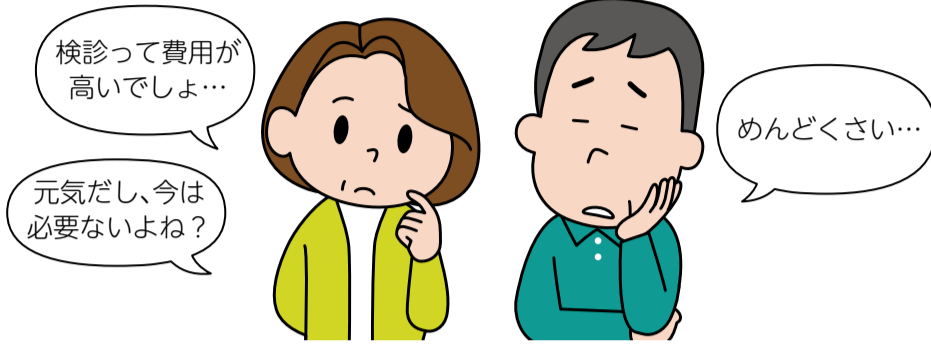

そんなあなたも
気軽に受けられる
検査がスタート!

超音波検査(エコー検査)ってなに?

体の表面に超音波プローブ(超音波を送受信する機器)をあてて、体内の臓器からはね返ってくる超音波を画像として映し出す検査

検査のおすすめポイント

体への負担が少なく気軽!

- ・痛みがない
- ・検査時間は約20分
- ・複数の臓器を一度にチェックできる

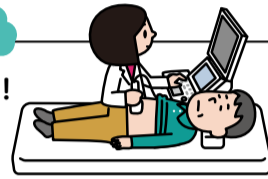

自己負担額500円



どの部位を検査できるの?

🚨: 見つかるかもしれない病気

肝臓

- 血中の栄養を代謝
- アルコールなどの有害物質を解毒・排出
- 脂肪の消化を助ける胆汁をつくる

🚨 肝腫瘍・脂肪肝・肝のう胞・肝硬変 など

胆のう・胆管

- 胆のう... 肝臓でつくられる胆汁を一時的にためる
- 胆管... 胆のうにためられた胆汁を小腸に送る

🚨 胆のう・胆管腫瘍、胆のう・胆管結石、胆のうポリープ など

膵臓

- 食物の消化を助ける膵液のほか、血糖値を調節するインスリンなどのホルモンを分泌

🚨 膵腫瘍・膵管拡張・膵石・膵のう胞 など

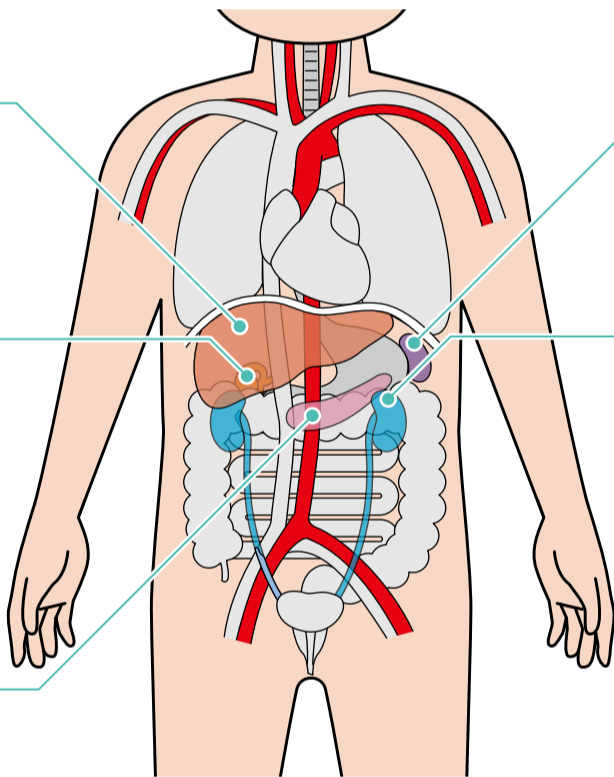

脾臓

- 古くなった赤血球を処分、血液を貯蔵
- リンパ球・抗体をつくる

🚨 脾腫瘍・脾のう胞 など

腎臓

- 血液をろ過して尿をつくる

🚨 腎腫瘍・腎結石・水腎症 など

その他

- 腹部大動脈 など

🚨 腹部大動脈瘤 など

どんな判定が出るの?

精検不要 **要経過観察** **要精密検査** のいずれか

要精密検査 となったら...

「異常(病気)がありそう」と判断されたことを意味します。本当に異常があるかを調べるため、**必ず精密検査を受けましょう。**

※本検査では病気が100%見つかるわけではありません。また、病気がなくても要精密検査と判定される場合もあります。骨や空気は超音波をほとんど通さないため、骨に囲まれた部位や奥深い位置にある臓器は全域を観察できないことがあります。特に膵臓は観察困難となる可能性が高い部位です。

詳しくは市ウェブサイト



無症状のうちにチェック

健康を守る第一歩を踏み出しましょう

症状がない方にも病気が隠れていることがあります。 私たち医師は、症状が出る前の早期発見・治療を目指し、一人でも多くの方の健康を守るために全力で取り組んでいます。**簡単で有益な検査ですので、皆さんぜひ受けてください。**



市立大学病院
肝・膵臓内科
医師の加藤さん

50歳以上の方はぜひお試しください

問診・腹部超音波検査を行います

料金 **500円** (免除制度あり)

これまでは自費で数千円かかっていたのがお得に!

場所 市内の協力医療機関(約180カ所)。予約必要

対象 市内在住で50歳以上の方(年度末3月31日時点の年齢)。年に1回*。治療中などの部位は対象外

*4月1日~翌3月31日に1回。

ただし、令和6・7年度は令和7年2月1日~令和8年3月31日に1回

協力医療機関の検索・予約はこちら



なごや英傑 聖地巡礼 「家紋印」めぐり

戦国時代、織田信長・豊臣秀吉・徳川家康をはじめ、あまたの英傑たちが駆け抜け、日本の歴史を躍動させた“SAMURAIのまち”名古屋。英傑たちの物語の舞台を旅して「家紋印」を集めよう!

実際に家紋印めぐりをしてみました!

観光文化交流局 観光推進課 小坂さん



まずは! スタンプ設置場所などで台紙を入手!

英傑たちの名古屋戦国史

1537年(天文6年)

尾張国愛知郡中村(現中村区)で豊臣秀吉(日吉丸)が誕生する・荒子城(現中川区)で前田利家(犬千代)が誕生する
※前田利家の誕生地は、前田城説もある

1560年(永禄3年)

桶狭間の戦い

織田信長が桶狭間で今川義元を討ち取る

1562年(永禄5年)

尾張国愛知郡中村で加藤清正(夜叉丸)が誕生する

1569年(永禄12年)

信長の命により、前田利家が家督を継ぎ荒子城主になる

1610年(慶長15年)

徳川家康の命により名古屋城の築城が始まる

※諸説あり

前田利家 ゆかりの場所

① 前田速念寺(前田城跡)・中川区 無料



寺には、前田利家は前田城で生まれた後に荒子に移ったと伝わる

- スタンプ 本堂入り口
- 時間 午前9:00~午後5:00
- アクセス 近鉄「伏屋」駅 徒歩約7分



豊臣秀吉 加藤清正 ゆかりの場所

② 豊國神社・中村区 無料



豊臣秀吉を御祭神として祀る神社。秀吉にちなみ、出世・開運・茶道・建築などの祈願で有名

スタンプ 社務所前



③ 秀吉清正記念館・中村区 無料



織田信長の登場から豊臣秀吉の天下統一への道のり、さらに加藤清正などに関する絵画・文書などの史料が見られる

- スタンプ 同館入り口
- 時間 午前9:30~午後5:00
- 休館日 月曜日(祝休日の場合は翌平日)・第4火曜日



MASA cafe



「生」クリーむぱん450円(予約必要)・ブレンドコーヒー550円など 月曜日・火曜日休み
アクセス 豊國神社から徒歩約8分

- 【②③共通】
- アクセス 地下鉄「中村公園」駅 徒歩約10分

織田信長 ゆかりの場所

④ 桶狭間古戦場公園・緑区 無料



織田信長・今川義元の像と桶狭間の戦いのジオラマがある



- スタンプ 桶狭間古戦場観光案内所
- 時間 午前10:00~午後4:00
- アクセス 市バス「桶狭間寺前」停 徒歩10分圏内 (3カ所共通)

+αで散策! / 和光山天澤院長福寺



桶狭間の戦いで、刀の血をすすいだと言われている弁天池



武将グッズが買える!
桶狭間の戦い 武将印セット2,000円
サコッシュ1,100円

徳川家康 ゆかりの場所

⑤ 名古屋城・中区 観覧料必要



関ヶ原の戦いに勝利した徳川家康が西国に対する「にらみ」と「備え」を目的に築いた巨大城郭



- スタンプ 名古屋城総合案内所(正門横)
- 時間 午前9:00~午後4:30
- アクセス 地下鉄「名古屋城」駅 徒歩約15分(正門)



「家紋印」めぐり 開催中!

①~⑤でスタンプを集めると、オアシス21iセンター(東区)・金山観光案内所(中区)で5種類のオリジナル家紋印をプレゼント!

- 日程 3/9(日)まで
- 料金 参加費無料
- 人数 オリジナル家紋印は1,500人程度



スタンプ地点以外にも英傑ゆかりの地を多数紹介!



さらに ①~⑤を集めた方には「にっぽん城まつり」名古屋ブースで前田慶次の「家紋印」と「家紋印帳」をプレゼント!
日時 3/1(土)・2(日)午前10:00~午後5:00
場所 吹上ホール(千種区)
料金 入場料前売り1,800円(当日200円増)など

プレゼントが当たる! 実際に1日かけてスポットを巡った「なごや英傑 聖地巡礼 家紋印めぐりをやってみた!」を紹介中! 詳しくは 市公式note



誰もがなるかも!?!「ギャンブル等依存症」になったら

今月のテーマ 「ギャンブル等^{*}依存症」

^{*}「ギャンブル等」にはパチンコ・オンラインゲームのガチャ・金融取引などの、結果が偶然に左右される行為を含みます。

「いつの間にかやめられなくなっていた息子」の巻

今月の相談者
ネコ山さん(50歳)

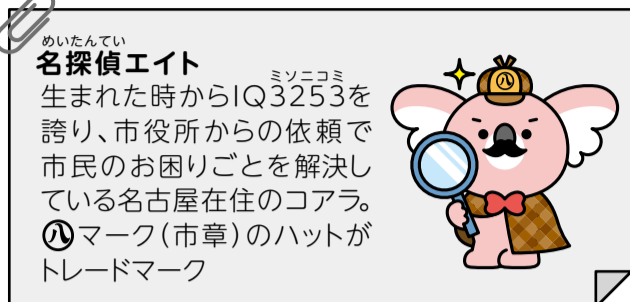
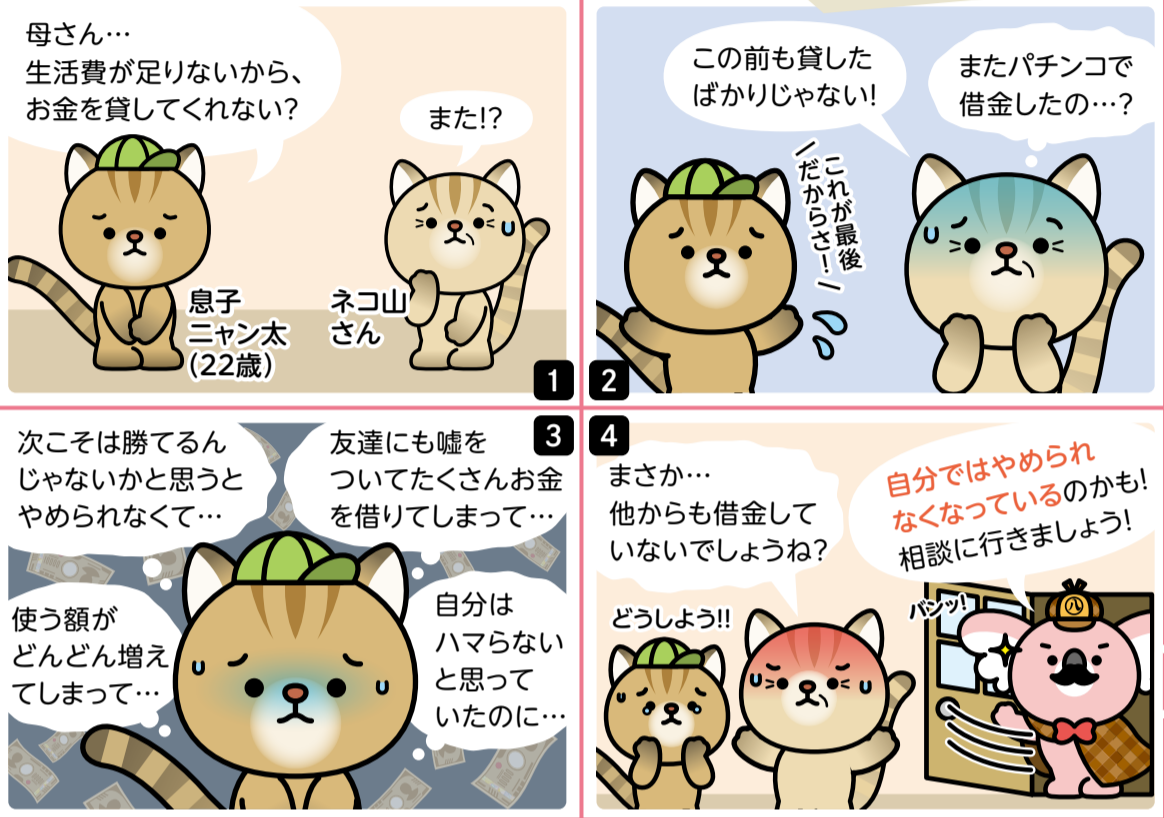

名探偵エイト
滝さんに相談に行く!

ギャンブル等依存症は
本人の意思では
コントロールが利かない状態
になる、病気です

精神保健福祉センター ころば
依存症相談窓口にご相談ください



精神保健福祉センター
医師の
たき
滝さん



STEP1

本人・家族・周りの方
(友人・同僚など)も

まずは電話で相談&予約

秘密厳守
無料

専門の相談員に困りごとを相談して、
面談の予約を

依存症相談窓口
☎052-483-3022

日時 月曜日～金曜日(祝休日休み)
午前8:45～午後5:15

場所 中村区 対象 市内在住か在勤(学)の方
※ギャンブル等以外の依存症(アルコールや
薬物など)に関する相談も可能

面談(予約制)ではギャンブル歴、借金の状況などを詳しく伺います。
専門の相談員と、回復に向けた対応を一緒に考えましょう。

借金は家族が
肩代わりした方が
良いのでしょうか?

肩代わりはさらなる借金を
可能にするだけで、かえって本人を
苦境に追い込むことになります

息子さんの特性も
踏まえて、対応を一緒に
考えていきましょう!

★借金などの状況に応じて司法書士への相談も可能

STEP2

回復のためのプログラムやつどいに参加

秘密厳守
無料

〈本人向け〉

なごやギャンブル障害回復
トレーニングプログラム(NAT-G)

本人が他の参加者と共にギャンブル等に頼らな
い生き方を考え、探していくプログラム

自分はイライラ
するとパチンコに
行きたくなる傾向が
あるみたい

あなたに合った、
気持ちを切り替える時の
行動を決めましょう



★ギャンブル等をしたくなる状況を自分自身で
把握し、そのような状況を避けながら生活
する工夫を学ぶ

★医療機関・各保健センター・依存症支援団体・自助グループなどを、必要に応じて案内

〈家族向け〉

依存症家族のつどい

家族自身が対応を学び、元気を
取り戻すための勉強会・交流会

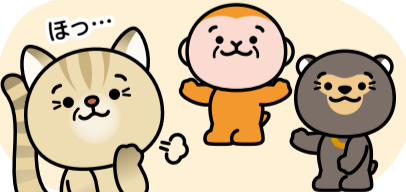

★声の掛け方など本人とのコミュ
ニケーションの取り方を学ぶ

★同じ経験のある家族同士で
悩み・情報を共有

※ギャンブル等以外の依存症の
方の家族も参加可能



やめることは
できるんですか?

プログラムの受講や医療
機関での治療などを通じて
回復している方が実際にた
くさんいます。ギャンブル
等に頼らない生き方を一緒
に探していきましょう!



依存症は意思の弱さや性格の問題ではなく、
条件がそろえば誰もがなる可能性があるよ。
困ったときは相談に行こう!

相談やプログラムへの
参加など詳しくはこちら



八 PICK UP NEWS

申し込み時の記入事項・市ウェブサイトでのID検索などについては8面上参照

NEWS
01

冬の緊急支援給付金 (住民税非課税世帯向け)

支給額は①1世帯あたり30,000円

②18歳以下の児童1人につき20,000円加算

- 対象** ①令和6年度住民税非課税世帯(令和6年12月13日時点で本市に住民登録があり、世帯員全員が令和6年度住民税非課税の世帯)
②上記に該当する世帯のうち、18歳以下(平成18年4月2日以降生まれ)の児童がいる世帯
※令和6年度住民税課税者の税法上の扶養親族等のみで構成される世帯は除く

| 区分 | 申請 | 発送日 | 振込日 |
|----------------|----|---------|-----------|
| 「支給のお知らせ」が届く世帯 | 不要 | 2/5(水) | 3/4(火) |
| 「申請書」が届く世帯 | 必要 | 2/12(水) | 提出から約1カ月後 |

※支給要件を満たしているが、2月下旬までに書類が届かない場合はコールセンターにご連絡ください(市役所・区役所・支所に窓口はありません)。

受付 4/30(水) 消印有効

問合せ 市緊急支援給付金コールセンター

☎050-3135-3260 FAX052-228-2774

(祝休日を除く月曜日～金曜日午前9:00～午後5:00)



NEWS
02

頑張る学生・若者を応援! 若者シェアガレージ

無料



頑張るあなたの毎日を応援したい!



仕送りが
だんだん減って
生活が
苦しい...

親に相談して
心配掛けたくない。
友達にも生活苦を
知られたくない...



棚から1人2,000円分相当を自由選べる

日程 月曜日・水曜日・土曜日

場所 同所(北区)

対象 市内在住か在学でおおむね18～25歳の方

受付 随時

問合せ 子ども青少年局青少年家庭課

☎052-972-3258 FAX052-972-4439

「しんどくて行けない」
という方にはお届け
することも可能!



NEWS
03

市バス・地下鉄で歴史をめぐるスタンプラリー 3/23(日)まで なごやヒストリカルウォーク

市バス・地下鉄を利用して、市内の歴史的エリアを巡ろう!
地下鉄各駅や観光案内所などでスタンプ台紙を入手してスタート

〈名城線・桜通線周遊〉 名古屋城(中区)・円頓寺商店街(西区)・地下鉄「熱田神宮伝馬町」駅など全6カ所でスタンプを集める

〈東山線・鶴舞線・市バス周遊〉 大須商店街(中区)・地下鉄「覚王山」駅・桶狭間古戦場観光案内所(緑区)など全5カ所でスタンプを集める

スタンプを集めるともらえるプレゼント

〈名城線・桜通線周遊賞〉

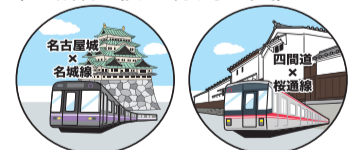

オリジナル缶バッジ2個セット

人数 2,000人程度

〈東山線・鶴舞線・市バス周遊賞〉



オリジナル缶バッジ2個セット

人数 2,000人程度

〈完全制覇賞〉(スタンプ11個)

マナカチャージ券5,000円分

大須商店街商品券5,000円分

人数 抽選各10人



缶バッジの引き換え・応募はがきの受け取りはオアシス21センター(東区)・金山観光案内所(中区)で

料金 市バス・地下鉄料金、各施設入場料必要

問合せ 観光文化交流局観光推進課

☎052-972-2406 FAX052-972-4200



NEWS
04

交通規制のお知らせ

名古屋ウィメンズマラソン・名古屋シティマラソン・名古屋ウィメンズホールチェアマラソン

規制予定時間 3/9(日)午前6:00～午後4:20

- コース・コース周辺道路では最長約10時間、車両の通行が禁止されます。
- 市内では、相当の混雑・渋滞が予想されるため、当日の自動車利用は極力ご遠慮ください。
- 規制時間は目安です。当日の状況により変わる場合があります。

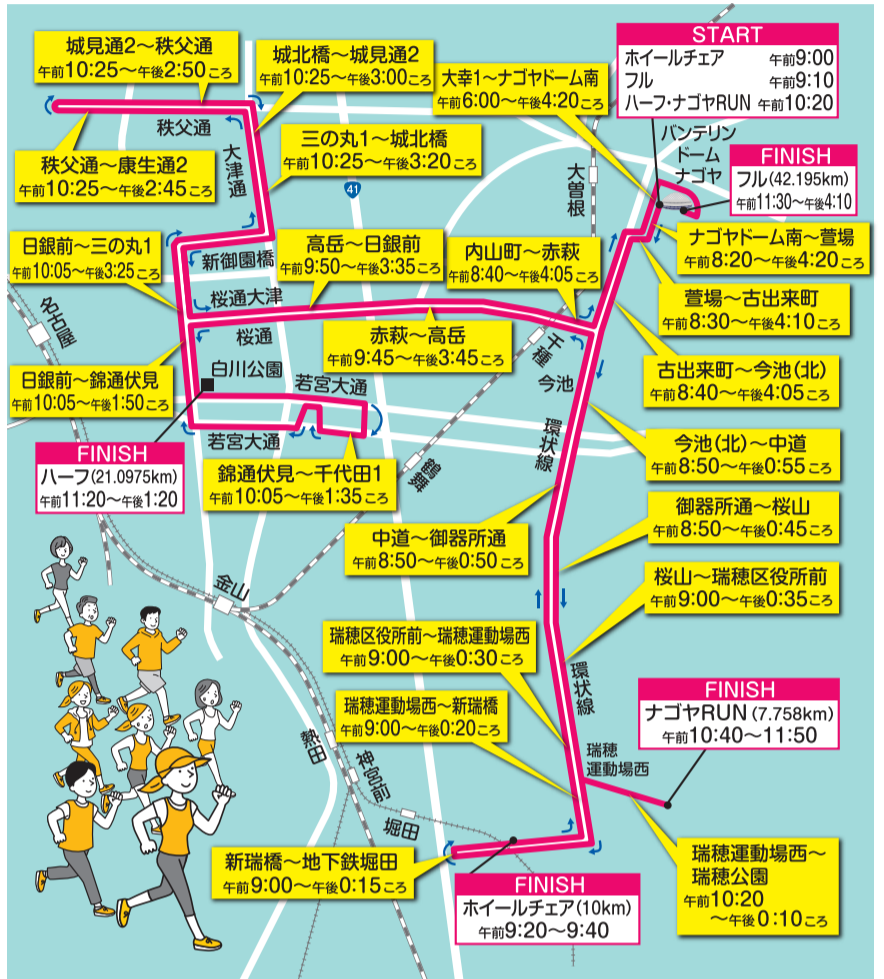

- 【凡例】** 交通規制時間(予定)
 交通規制区間(マラソンコース)

交通規制図のダウンロードはこちら



※交通規制に伴い、市バスの運休・う回などを実施

問合せ マラソンフェスティバルナゴヤ・愛知実行委員会 ☎0570-666-401 (スポーツ市民局スポーツ戦略課

☎052-972-3294 FAX052-972-4417)

名古屋ウィメンズマラソン記念ドニチエコきっぷを販売中!

場所 地下鉄全駅、交通局サービスセンター(地下鉄「名古屋」・「栄」・「金山」駅構内)

枚数 15,000枚程度

料金 620円(大人用のみ)

問合せ 交通局乗客誘致推進課

☎052-972-3816 FAX052-972-3817



NEWS
05

愛知・名古屋2026に向けて地域一丸!! ロゴマーク「MOVE ON 2026」を使って、盛り上がりよう!

無料

地域における「美化活動」「スポーツ活動」など各種イベントチラシ、「地元企業の製品包装パッケージ」などに使用できます。

コンセプト

「MOVE ON(前進する)」をキーワードに、Aichiの「A」とNagoyaの「N」がモチーフ。大きく腕を振って走るシルエットは、地域が一丸となって次のステージや未来に向かって前進する姿を表現

日程 令和9年3月31日(水)まで

(事前の届け出必要)

対象 同大会の機運醸成や地域の活性化につながる取り組み

受付 随時

問合せ 総務局アジア・アジアパラ競技大会推進課

☎052-972-4079 FAX052-972-4205



★納付をお忘れなく…固定資産税・都市計画税第4期の納期限は、2月28日(金)です。納税は便利な口座振替をご利用ください。詳しくは納付書をご覧ください。

くらしのガイド

市ウェブサイトで検索できます！

広報なごやのQの数字を入力するだけで、簡単に検索できます。広報なごやに載せきれないイベント情報を紹介しています。

【市ウェブサイト・トップページから】

ページID検索 半角10桁以内

半角10桁以内 検索

▲Qの数字を入力して検索をクリック

イベントカレンダー

こちらをクリック

■案内書・募集要項などの配布物・市ウェブサイトなどでの案内は…
日にちの記載がない場合は原則、2/1(土)からです。

申し込み時の記入事項

①催し名 ②住所
③全員の氏名 ④電話番号
⑤各催しの必要事項

■市役所への郵便物は…
郵便番号(〒460-8508)と局・課名のみで届きます。

■市電子申請サービスでの申し込みは…
市ウェブサイト 電子申請サービス 検索

マークの説明

☑日時 📍場所 👤対象・人数 💰料金 申申し込み方法
受付けの開始・期限 📄案内などの配布
🗨️問い合わせ 🔍検索用ページID ☎️電話番号 📠ファクス番号

※☎️携帯電話からお掛けの場合は、市外局番052をつけてお掛けください。
※記載の休所日の他に、施設などにより休みの場合があります。
※📄がない記事はウェブサイトか🗨️でご確認ください。

お忘れなく！
申請期限
3/31(月)必着

令和6年10月分から、児童手当の制度が変わっています

現在児童手当を受給していない方で支給対象となる子を養育している方などは、申請が必要です。期限内に申請すると、令和6年10月分にさかのぼって支給

📄18歳になった日以降最初の3/31までの子📄市ウェブサイト🔍34404

🗨️(～2/28)同コールセンター ☎️890-1362 📠559-1694(3/3～)区役所民生子ども課・支所区民福祉課

生活・福祉

※補助・助成は、予算上限に達した際、期間中に終了の場合あり

市営住宅 入居者一般募集

一般、子育て・若年世帯、単身者、多家族・多子世帯、多回数落選者向けなど。電子申請での受け付け開始。市内在住か在勤、住宅に困窮、親族と同居(単身者向け住宅を除く)、収入要件などを満たす方。抽選 受2/19(水)～28(金)消印有効 回2/18(火)～市ウェブサイト🔍30050・住まいの窓口(東区)・市住宅供給公社(西区)☎️523-3875 📠523-3863

空き家問題110番

県弁護士会による電話無料法律相談 ☎️223-2355🔍3/7(金)午前10:00～午後4:00 市ウェブサイト🔍152001 同スポーツ市民局地域振興課 ☎️972-3126 📠972-4458

なごや認知症の人

おでかけあんしん保険
認知症の方が起こした日常生活上の事故の損害賠償などを補償。補償内容は、個人賠償責任保険上限2億円。認知症の方や家族などの監督義務責任者が賠償責任を負わない事故の場合も事故の相手方に給付金を支払う(要件あり)。市内在住で認知症の診断を受けている方 ¥無料(診断書料は自己負担) 受随時 同市認知症相談支援センター ☎️734-7099 📠734-7199

1年に1度
もの忘れ検診を受けましょう 無料
事前予約必要。検診の結果認知機能の低下が認められる場合、精密検査(検査後申請すると全額助成)の受診を案内。市内協力医療機関。市内在住で認知症と診断されていない65歳以上の方 受随時 同健康福祉局地域ケア推進課 ☎️972-2549 📠955-3367

高齢者就業促進イベント～高齢者生きがい出張就業相談会～

🔍3/5(水)午前10:00～午後4:00 📍イオンモール新瑞橋(南区) 市内在住で55歳以上の方 同高齢者就業支援センター ☎️842-4691 📠842-4894

シルバー人材センター
女性限定入会説明会
先輩会員の就業体験談や健康体操など 🔍3/7(金)午前10:00～正午 📍高齢者就業支援センター(昭和区) 市内在住で60歳以上の女性。先着50人 ¥無料(入会の場合1,300円) 申2/14(金)午前10:00～電話でシルバー人材センター ☎️842-4688 📠842-4894(健康福祉局高齢福祉課 ☎️972-2544 📠955-3367)

暮らしとこころの
お悩み無料相談会 無料
弁護士・臨床心理士などが、生活の不安・心の悩みに対応。秘密厳守 🔍3/15(土)午後1:30～4:40 📍大一名駅ビル(中村区) 市内在住か通勤(学)の方。先着9人 申2/12(水)午前10:00～電話かファクスで県弁護士会 ☎️203-4410 📠204-1690 同健康福祉局健康増進課 ☎️972-2283 📠972-4152

働きづらさを抱える方のための相談窓口 ワークダイバーシティ 無料
就労支援などを行う🔍月曜日～金曜日の午前10:00～午後4:00 📍県就労促進協会(中川区) 市内在住で障害者手帳・障害福祉サービス受給者証のない方など 受随時 同所 ☎️321-2680(健康福祉局地域ケア推進課 ☎️972-4635 📠955-3367)

子ども・子育て

申請すると認可外保育施設などの利用料が助成されます

4月～入園予定の方は、認定申請書・必要書類を無償化事務センター(東区)に郵送してください。3～5歳児クラスの保育の必要性のある世帯・0～2歳児クラスの保育の必要性のある非課税世帯 受4/1(火)必着 市ウェブサイト🔍118930 同子ども青少年局保育企画課 ☎️971-1101 📠228-6942

小児慢性特定疾病医療受給者証の更新

3/31(月)まで有効の同証をお持ちの方は、期限までに更新申請が必要 受3/31(月)まで 同区役所福祉課・支所区民福祉課

未来まなび応援金(就学援助)

学用品費・給食費などを補助。市内国公立小中学校の児童生徒の保護者で、所得要件(物価高騰の影響により引き上げ)を満たす方など 受随時 市ウェブサイト🔍51014 同(申請手続きについて)在籍する学校(制度について)教育委員会学事課 ☎️972-3217 📠972-4175

区役所・支所・市税事務所
日曜窓口

2月9日・3月9日・23日
午前8:45～正午

3月30日
午前8:45～午後2:00

同名古屋おしえてダイヤル
☎️953-7584 📠971-4894

今、ここでしかできない体験と仲間づくり!子ども会に入ろう!

地域での子どもたちの健全な育成を目的に、年齢の異なる子ども同士がさまざまな遊びやスポーツなどの活動を行っています。進級・入学に合わせ、新しい仲間づくりや、学校・家庭ではできない活動をしてみませんか。市ウェブサイト🔍124111 同子ども青少年局青少年家庭課 ☎️972-3257 📠972-4439

少年少女発明クラブ

★科学ものづくり教室(デリバリー) 🔍4月～来年3月の主に土曜日・日曜日の全6回 📍市内4教室(西・瑞穂・熱田・守山区) 令和7年度に小学4年生～中学3年生になる方。抽選各20～24人 受2/7(金)～3/9(日)
★ものづくり体験工房 🔍4～6月の日曜日の全6回 📍市科学館(中区) 令和7年度に小学5年生～中学3年生になる方。抽選12人 受2/21(金)～3/23(日) 【共通】 ¥各12,000円 同経済局次世代産業振興課 ☎️972-2419 📠972-4135

「中学3年生応援きっぷ」の申し込み

市バス・地下鉄、ゆとりーとライン、メーグルに一日乗り放題の同きっぷを無料で2枚配布。市内在住で市外の中学校に通学する中学3年生(市内在学の方は、原則各学校から配布されるため申し込み不要) 受2/28(金)消印有効 同交通局経営企画課 ☎️972-3859 📠972-3938

無料 相談窓口

各窓口の詳細は市ウェブサイト🔍検索!(📄面上参照)

法律相談…民事問題などに弁護士が対応

名古屋おしえてダイヤル・ウェブ予約受付 ☎️953-7584 🔍6096
市民相談室(市役所西庁舎)…月曜日～金曜日の午後1:00～4:00(祝休日休み)
区役所…月2回、午後1:00～4:00
県弁護士会名古屋法律相談センター(中村区)…日曜日の午後1:30～4:30
※ファクスでのお問い合わせはスポーツ市民局広聴課972-3164

がん相談・情報サロン…がん治療体験者などが対応

ピアネット ☎️243-0555 📠243-0556 🔍115773
火曜日～土曜日の午前10:00～午後4:00(祝休日休み)

A~D面は取り外して保存いただけます

なごやスポーツ 応援団

みなで応援して、スポーツで名古屋を盛り上げよう!

トップおとめピンポンズ名古屋編

名古屋市を拠点とし、Tリーグに所属する女子プロ卓球チーム。
- 昨年はチーム発足後初となるセミファイナルに進出



注目の選手

港区出身

背番号 **12** あん どう **安藤 みなみ** 選手

得意技

バックハンドで繰り出す変化のついたボールで
チャンスをつくり、最後は得意のフォアハンドで
スマッシュ!

試合での注目ポイント

緊張感のある雰囲気や、競り合っている場面での
プレーや駆け引きに注目してみてください!

ワタシのイチオシ!

中日ドラゴンズ
3年ほど前からドーム
に通っています!

球場の雰囲気が好き。
推しのタオルを持って
応援します!!



【Tリーグの試合は…】

シングルス、ダブルス合わせて最大5マッチで戦う
チーム戦。3マッチ勝ったチームの勝利。観戦所要
時間は2~3時間程度。

photo by/T.LEAGUE/TOP NAGOYA

初心者向け 卓球 の楽しみ方

観戦してみる!



photo by/T.LEAGUE/TOP NAGOYA

静まり返る会場には緊張感が漂う…。得点
が決まったら一転、大歓声が湧き上がる!!

サーブの体勢に入ったら
選手が集中できるように
静かに見守ろう

ラケット豆知識!



黒色・赤色以外に、最近はカラフルなラバーが
登場。六角形のラケットも! 選手たちはどんな
ラケットを使っているかな?

やってみる!



トップおとめピンポンズ名古屋
卓球スクール(西区)

「アクセス」[名古屋] 駅から徒歩約10分
初級・一般・バンビ(小学2年生以下)の3コース。
体験スクール・卓球台レンタルも!(有料)

チーム公式
トレーニング施設!



試合情報

3/2(日)名古屋スポーツ広報大使の須田亜香里さん来場予定

- 日時 3/1(土)午後3:00~日本生命レッドエルフ戦
3/2(日)午後2:00~日本ペイントマレッツ戦
- 場所 パロマ瑞穂アリーナ(瑞穂区)
- 料金 <高校生以下>1,500円~
<大学生以上>2,000円~

詳しくは
こちら



チケット販売中!
当日券あり(500円増)

ぜひ見てね!

安藤選手にインタビュー!
試合に向けて取り組むことや
卓球を通じて学んだことなどを
お聞きました!



詳しくは市公式note >

最後まで読んでくれた方に
サイン入り色紙を抽選で10人に
プレゼント!



問合せ スポーツ市民局スポーツ戦略課 ☎052-972-3294 FAX052-972-4417

名古屋市・名古屋スポーツコミッションはスポーツのチカラによる地域の活性化・都市ブランドの向上に取り組んでいます。

広告 財源確保のため広告を掲載しています。なお、広告内容などは名古屋市が推奨するものではありません。また、上記記事とは関係ありません。

**第20回アジア競技大会
(2026/愛知・名古屋)**

日程 令和8年(2026年)
9/19(土)~10/4(日)

場所 メイン会場:
瑞穂公園陸上競技場
(瑞穂区)

アジア競技大会
開幕まで
あと595日
(2025年2月1日時点)

大会の
最新情報は
こちら

アジア
競技大会
ホームページ

Aichi-Nagoya 2026

(第20回アジア競技大会・第5回アジアパラ競技大会)

大会の
最新情報は
こちら

アジアパラ
競技大会
ホームページ

アジアパラ競技大会
開幕まで
あと624日
(2025年2月1日時点)

**第5回アジアパラ競技大会
(2026/愛知・名古屋)**

日程 令和8年(2026年)
10/18(日)~24(土)

場所 メイン会場:
瑞穂公園陸上競技場
(瑞穂区)



★ ★ 競技紹介 ★ ★

今大会では市内の身近な場所で、さまざまな競技を観戦できます。あなたは何を見に行きますか？

セパタクロー Sepaktakraw

「sepak」はマレー語で「蹴る」、「takraw」はタイ語で「藤で編んだボール」を意味し、ネットを挟んで、足や頭を使ってボールを3回以内に相手コートに返し合う競技。床にボールが落ちるなどすると得点。1セット15点制。2セット先取で勝利。2対2、3対3、4対4の種目がある。

観戦所要時間 約30~50分

応援 大きな声で応援してください!

開催場所 **ここで観戦できる!**
瑞穂公園体育館

場所 瑞穂区田辺通3-4

アクセス 地下鉄名城線
「瑞穂運動場東」駅
徒歩10分



車いすバスケットボール Wheelchair Basketball

主に下肢に障害がある選手が車いすに乗ってプレーするバスケットボール。障害の程度が異なる選手の出場機会を公平にするため、障害の程度によって選手ごとに点数が割り振られ、コート上にいる5人の選手の合計が14点以下になるようにメンバーを組まなくてはならない。試合では、激しくぶつかり合い、転倒も日常茶飯事。迫力とスピード感に圧倒される!

観戦所要時間 2時間程度

応援 目まぐるしく入れ替わる攻守に合わせ、大きな声で選手たちにエールを!

開催場所 **ここで観戦できる!**
県新体育館[愛知国際アリーナ]

場所 北区名城一丁目地内

アクセス 地下鉄名城線
「名城公園」駅
徒歩すぐ



©AIA Corporation
※画像はイメージです。

玉置大嗣選手に今大会への意気込みを聞きました



TEAM JAPAN SEPAKTAKRAWとしては、**全種目で金メダルを取ることが目標です!**
前回大会では4対4の種目で銅メダル、平成30年(2018年)は銀メダルを獲得したことも!自分が得意とする3対3の種目で結果を出すために、チームをけん引できるような頑張っています。日本で行われるアジア大会、皆さんの熱い応援をお待ちしています!

第19回アジア競技大会(杭州大会)出場の
玉置大嗣選手

トップレベルの選手の
アタックスピードは時
速140kmを超える!



©OCA

網本麻里選手に今大会への意気込みを聞きました



日本は、前回の第4回アジアパラ競技大会(杭州大会)では男子は金メダルを、女子は銀メダルを、東京パラリンピックでは男子は銀メダルを獲得しています!**日本チームの強みである「スピード」を生かして、今大会でもメダル獲得を目指して頑張ります!**ぜひ熱いご声援を!

パリパラリンピック
車いすバスケットボール女子日本代表
愛知・名古屋2026大会のアスリート委員
網本麻里選手

ジャンプするとルール違反。片側の
車輪を浮かせて高さを出すことで空
中戦を制す!



片輪を上げる!

子どもたちがセパタクローを体験!

まずはボールを足に当ててみよう!
ボールはプラスチック製で軽く、中は空洞。



足を上げて蹴るのが難しい!

頭で返してもOKだよ!

難しかったけど、足に当てて返せて面白かった!

セパタクローはここが面白い!



とにかくアクロバティック!

ダイナミックな動きを見るだけで面白い。アタックにつなげるためのレシーブやトスなど小さなボールをコントロールする繊細な動きにも注目!



選手がボールを蹴っている姿がすごかった!!

ナイスシュート!



ドリブルに挑戦!

ボールを持ったまま「車いすの車輪を3回連続で回してはいけない」など、特有のルールも

座っているからゴールが高く感じた!

車いすバスケットボールのここに注目!!

自在に駆け回ることができる車いすに注目!

コートを駆ける選手の足となる!選手は障害や体格などに合わせて車いすをカスタマイズしています。

接触から足を守るバンパーの役割

軽い素材だからスピードを出しやすい!

「ハ」の字なので、思い切りこいでも、他の選手の車いすに手が当たらず安全!

こぎながらドリブルするのは難しかったけど楽しかった!



愛知・名古屋2026大会 ボランティア応募期間 **4/30(水)まで延長!** 詳しくはこちら >

問合せ 総務局アジア・アジアパラ競技大会推進課 ☎052-972-4079 FAX052-972-4205

【広告】 財源確保のため広告を掲載しています。なお、広告内容などは名古屋市が推奨するものではありません。また、上記大会とは関係ありません。

2026アジア競技大会 NAGOYAビジョン

NAGOYAビジョンとは?
大会を一過性のイベントで終わらせるのではなく、大会を契機として名古屋市が目指すまちの姿を明らかにするもの

今月のテーマ

大会後も世界中から中部圏が目的地として選ばれるように!

国内外から訪れた全ての人が快適に滞在し、名古屋を満喫できるように、玄関口である中部国際空港※の整備を進めます

※本市は中部圏の発展のため、同空港・周辺自治体と協働して利用促進・機能強化を図っています



セントレア
オリジナル
キャラクター
なぞの旅人フー

愛知・名古屋2026大会で 中部国際空港って 何が変わるの?

第20回アジア競技大会では、アジアの45の国と地域から最大15,000人の選手・チーム役員が、第5回アジアパラ競技大会では3,600～4,000人の選手・チーム役員が訪れる!その他にも大会観戦者などたくさんの人たちがこの地域を訪れることが見込めるんだよ!



中部国際空港の利用者が増えるとうなるの?

- ✓ 名古屋市にもたくさんの観光客が訪れて、この地域の活性化につながる!
- ✓ 中部国際空港発着の便や就航都市が増えて、市民にとって便利になる!



市内での消費(宿泊・食事・お土産など)



ホテル
TIAD, オートグラフコレクション提供



ひつまぶし



有松・鳴海絞

たくさんの観光客が来て、「また名古屋に来たい」って思ってもらえるといいね!



さらに快適で利便性の高い国際空港を目指しています!

★路線を拡大

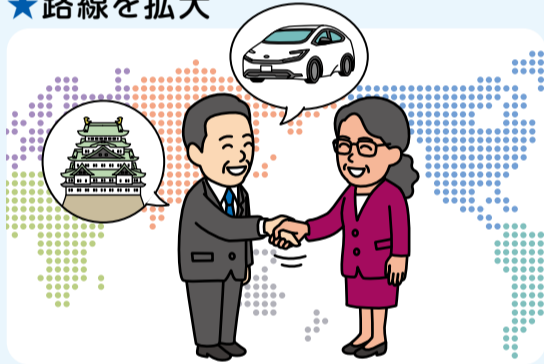

国際線就航都市は、令和7年1月時点で24都市です。名古屋市では、市長・副市長自ら海外の都市や航空会社を訪問し、セールスを行うことで路線拡大に取り組んでいます。

★世代を超えて遊べる施設を拡充



中部国際空港株式会社提供

子どもも大人も楽しめるフライト・オブ・ドリームズ。遊具・グルメ・本物の飛行機の展示を楽しむ。

【時間】午前10:00～午後5:00(グルメは午後6:30まで※店舗により異なる)

【料金】入場無料

★代替滑走路を整備



代替滑走路予定地

中部国際空港株式会社提供

現在の滑走路は経年劣化により、大規模補修が必要なため、代替となる滑走路を整備しています。大会開催後も多くの人たちに空港を利用していただけるように、令和9年頃に向けて整備を進めています。

大会の開催をきっかけに、多くの人にこの地域の魅力を知ってもらえるんだね!



愛・地球博開催の年
2005年に開港して
今年で20年!

開港20周年記念セレモニー

20周年を記念して同じ年に生まれた^{はたち}20歳の学生によるステージイベントなどを開催

【日時】2/17(月)午前11:00～午後0:20

【料金】入場無料

【場所】中部国際空港 第1ターミナル4階 イベントプラザ

問合

総務局空港対策課 ☎052-972-2224 FAX052-972-4112

〈NAGOYAビジョンについて〉総務局アジア・アジアパラ競技大会推進課 ☎052-972-2231 FAX052-972-4205

【広告】財源確保のため広告を掲載しています。なお、広告内容などは名古屋市が推奨するものではありません。

くらしのガイド

★しないさせない越境入学…住所を偽り他学区の学校に入学する越境入学はやめましょう。明らかになったときは、本来の学校に転校していただきます。

申し込み時の記入事項・Q市ウェブサイトでのID検索などについては⑧面上参照

なごや環境大学SDGsアソシエイト企画講座ワークショップ 無料

①買い物ゲーム②持ち寄り文具マルシェ③絵本から考えるSDGs ①3/15(土)午前10:30～正午②3/22(土)午前10:00～午後0:15③3/22(土)午後2:00～4:15 ④エコパルなごや(中区) ⑤小学生と保護者(2人1組)。抽選①②15組③12組 ⑥3/7(金)まで ⑦同大学実行委員会(エコパルなごや内) ☎・F 223-1223(月曜日休み)

出産前から学ぶ子育てオンライン講座 無料

妊娠期における良好な夫婦関係の作り方・成長期に向けた素敵な親子関係の作り方など ①3/15(土)午後1:30～3:30 ②これから親になる方。抽選100人程度 ③2/28(金)まで ④子ども青少年局子ども福祉課 ☎972-3979 F 972-4438

子どもの居場所フォーラム 無料

子ども食堂など、地域における子どもの居場所に関する講演・実践報告 ①3/5(水)午後1:30～4:00 ②今池ガスホール(千種区) ③抽選200人 ④2/19(水)必着 ⑤市ウェブサイト Q 171960 ⑥市社会福祉協議会 ☎911-3193 F 917-0702 (子ども青少年局子ども未来企画課 ☎972-3199 F 972-4204)

里親制度説明&体験談を聞く会 無料

①3/16(日)午後2:00～4:30(受け付けは午後1:30～) ②高齢者就業支援センター第1研修室(昭和区) ③市内在住の方。当日先着40人程度。託児あり ④託児は3/10(月)まで ★個別相談会 ⑤午後3:30～4:00・午後4:00～4:30 ⑥先着各2世帯 ⑦2/12(水)午前10:00～電話かファクスで市里親会こどもピース ☎・F 933-6446

【共通】市ウェブサイト Q 98676

⑧子ども青少年局子ども福祉課 ☎972-2519 F 972-4438

健康・スポーツ

子宮頸がん予防のキャッチアップ接種の期間延長 無料

3/31(月)までに1回目を接種すれば、2・3回目も無料で接種できる ①来年3/31(火)まで ②市内指定医療機関 ③市内に住居登録のある平成9年4月2日～平成21年4月1日生まれの女性 ④市ウェブサイト Q 87318 ⑤予防接種相談窓口(健康福祉局感染症対策課内) ☎972-3379 F 972-4203

風しん(第5期)予防接種の期間延長 無料

お手元のクーポンで接種可能 ①3/31(月)まで(抗体検査は2/28まで) ②市内指定医療機関 ③市内に住居登録のある昭和37年4月2日～昭和54年4月1日生まれの男性で抗体が不十分と判断された方 ④市ウェブサイト Q 87308 ⑤予防接種相談窓口(健康福祉局感染症対策課内) ☎972-3969 F 972-4203

3/31(月)まで!もう受けましたか? ①特定健康診査②30・35健診 無料

③市内医療機関(約1,050カ所) ④国民健康保険に加入している①40歳以上の方②令和6年4月1日時点で30歳・35歳の方 ⑤市ウェブサイト Q ①3565②152686 ⑥健康福祉局保険年金課 ☎972-2567 F 972-4148

歯科保健医療センター 障害者歯科をご利用ください

地域で歯科医療を受けることが困難な障害者に相談と診療を行う。事前予約必要 ①火曜日～土曜日の午前9:00～午後5:00 ②①北歯科保健医療センター②南歯科保健医療センター ③1～3級の身体障害者手帳・1～3度の愛護(療育)手帳をお持ちの方など ④障害者医療費助成などの対象となる場合あり ⑤随時 ⑥①同センター ☎・F 915-8844②同センター ☎611-8044 F 825-4340(いずれも月曜日・日曜日・祝日休み)(健康福祉局医療福祉課 ☎972-2574 F 972-4148)

公衆衛生セミナー(YouTube配信) ヒスタミン食中毒 無料



原因・症状・考えられる対策法を知り安全に食事を楽しむ ①2/28(金)午前9:00～来年2/27(金)②2/28(金)～市ウェブサイト Q 124824 ③市衛生研究所 ☎737-3712 F 736-1102

春のエンジョイウォーキング

地下鉄「高岳」駅～「大曾根」駅で建中寺・徳川園などの歴史ある建物を巡るコース(約6km) ①3/1(土)午前9:00～11:50 ②抽選50組(1組5人まで) ③1組500円 ④往復はがき・ファクス・Eメール(年齢も記入)で市レクリエーション協会(スポーツ市民局スポーツ振興課内) ☎971-1026 F 972-4417 ⑤sports@sportsshimin.city.nagoya.lg.jp ⑥2/19(水)必着

障害者スポーツ大会①フライングディスク②陸上競技 無料

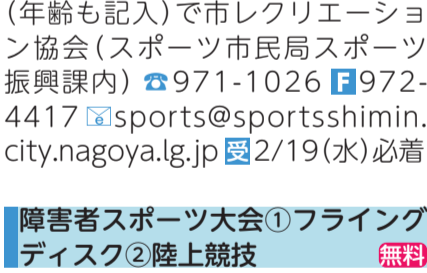

①5/10(土)②5/11(日)午前9:30～午後3:15 ③パロマ瑞穂北陸上競技場(瑞穂区) ④市内在住か在学、または市内の施設に入所・通所している13歳以上で身体障害者手帳か愛護(療育)手帳をお持ちの方 ⑤2/28(金)必着 ⑥区役所福祉課・支所区民福祉課、障害者スポーツセンター(名東区) ☎703-6633(水曜日休み) F 704-8370

講座・講演

自死遺族支援セミナー 無料

大切な人を自死で亡くされた方の気持ちや支援について考える ①2/23(日・祝)午後1:15～4:45 ②ウインクあいち(中村区) ③市内在住か在勤(学)の方。抽選100人 ④2/17(月)まで ⑤同セミナー事務局 ☎090-2180-0284 F 308-4579(健康福祉局健康増進課 ☎972-2283 F 972-4152)

みんなのスマホ相談室 無料

基本的な操作方法・便利な使い方などを相談できる ①2/18(火)午前9:45～午後0:45・午後1:45～5:45(1回50分) ②鶴舞中央図書館(昭和区) ③先着14人 ④2/11(火・祝)午前10:00～電話でスターキャット ☎717-3244(総務局デジタル改革推進課 ☎972-2260 F 972-4113)

対人相談支援を行う方のためのセルフケア研修 無料

支援者自身のストレスやトラウマのケアを学ぶ ①3/18(火)午後2:30～4:00 ②ウインクあいち(中村区) ③ゲートキーパー研修受講者、対人支援・ケアの活動を行う方。先着100人 ④2/12(水)午前10:00～ ⑤同研修事務局 ☎090-2180-0284 F 308-4579(健康福祉局健康増進課 ☎972-2283 F 972-4152)

ひきこもり支援講演会 ～これからのひきこもり支援～ 無料

①3/23(日)午後1:30～4:30 ②名古屋ATビル(中区) ③先着200人 ④2/12(水)午前9:00～ホームページか電話でひきこもり地域支援センター金山 ☎228-3406 F 291-4121

手話・要約筆記 講座・講習

★春休み子どもオンラインZoom手話講座(無料)…聴覚障害のある方と手話を交えて交流する ①3/25(火)・27(木)・28(金)午前9:45～11:30 ②市内在住か在学の小学生 ③3/10(月)まで ★手話通訳者養成講習会 ④4/10(木)～来年3/19(木)の全45回、午後6:30～8:30 ⑤名身連福祉センター(中村区) ⑥市内在住か在勤(学)の令和7年4月1日時点で20歳以上の手話上級者。その他要件あり。選考15人 ⑦¥8,000円(別途教材費必要) ⑧2/28(金)必着

★要約筆記者(手書き・パソコンコース)養成講習会 ①4/11(金)～来年2/6(金)の全43回、午後6:30～8:30 ②名身連福祉センター(中村区) ③市内在住か在勤(学)の令和7年4月1日時点で20歳以上の方。その他要件あり。選考各10人 ④¥9,000円(別途教材費必要) ⑤2/28(金)必着

【共通】⑥名身連聴覚言語障害者情報文化センター ☎413-5885(水曜日休み) F 413-5853(健康福祉局障害企画課 ☎972-2587 F 951-3999)

視覚障害者のための点字学習会 無料

指で点字を触って読むことを学ぶ ①火曜日の午前10:00～正午 ②名古屋ライトハウス情報文化センター(港区) ③視覚障害のある方(見えにくい方も含む) ④随時 ⑤同所 ☎654-4522 F 654-4481(健康福祉局障害企画課 ☎972-2587 F 951-3999)

セミナー「フェアトレードタウン なごやのススメ」 無料

講演・交流会を通してフェアトレードを学ぶ ①3/1(土)午後1:30～4:00 ②名古屋外国語大学駅キャンパス(西区) ③抽選50人 ④ホームページか電話で環境局環境企画課 ☎972-2684 F 972-4134 ⑤2/20(木)まで

徳川園・白鳥庭園 名古屋二大庭園 連携講座「尾張の庭」 無料

座学・現地講座。「しゃぶしゃぶ・日本料理木曾路」での昼食付き(3/13のみ) ①3/6(木)午後1:30～3:30②3/13(木)午前10:00～午後3:00の全2回 ③①徳川園(東区)④揚輝荘・古川美術館(いずれも千種区) ⑤抽選25人 ⑥¥5,000円 ⑦往復はがきかEメールで徳川園(〒461-0023 東区徳川町1001) ☎935-8988(月曜日休み) F 937-3847 ⑧nagoya2teien@gmail.com ⑨2/21(金)必着

歴史セミナー「白鳥塚古墳の時代」



4世紀の王権の特質について学ぶ ①3/22(土)午後1:00～4:00 ②守山文化小劇場 ③先着400人 ④¥500円 ⑤2/22(土)午前9:00～電話で体感!しだみ古墳群ミュージアム ☎739-0520(月曜日休み) F 739-0524

堀川フラワーフェスティバル ハンギングバスケット作成会



作品は4/25(金)～5/24(土)に開催する同フェスティバルで展示(返却は5/25)。作成代行プランあり ①4/12(土)～14(月)・4/19(土)～21(月)午前10:00～正午・午後1:00～3:00 ②堀川納屋橋南側「納屋橋ゆめ広場」(中区) ③先着各30人 ④¥3,000円(以前に参加しバスケット持参の方は2,500円) ⑤2/17(月)午前9:30～電話・Eメール(希望日時も記入)か直接、トラベルコンシェルジュ(中村区) ☎990-6078 ⑥info@nagoyantour.com ⑦緑政土木局河川計画課 ☎972-2891 F 972-4193

くらしのガイド

自然・環境

まだ使えるリユース品を 持ち込めます!

無料で
家庭で不要となった衣類・食器・家具
などを持ち込めます。家具・家電の持
ち込みはウェブ予約必要(先着100
人程度。2/11午前10:00~受け付
け) 2/23(日・祝)午前10:00~正
午・午後1:00~3:00 南リサイク
ルプラザ(南区) 市内在住の方 市
ウェブサイト 165437 環境
局資源循環企画課 ☎972-2398 F
972-4133

「プラスチック資源」に発火の恐れ のあるものを入れないでください!



写真提供:独立行政法人製品評価技術基盤機構(NITE)

モバイルバッテリー・加熱式たばこ・
電池を使うおもちゃなどの混入が
増えています。収集車や処理施設で
の発火や火災につながりますので、
正しい分別にご協力をお願いします
環境局資源循環企画課 ☎972-
2398 F972-4133

小型家電のリサイクルに ご協力ください!

小型家電には、貴金属
などの有用金属が含まれていま
す。総合スーパー・区役所・環
境事業所などの回収
ボックスにお出し
ください。対象は携帯電
話・パソコン・デジタルカメラなど、
縦15cm×横40cm×奥行25cm以
下の家電製品 環境局資源循環推
進課 ☎972-2379 F972-4133



引っ越しごみは計画的に 出してください

一度に大量にならないように出して
ください。ご自身で運搬する方法や
許可業者に依頼する方法もあります
★粗大ごみ…収集は月1回。事前
申し込み制 ¥250・
500・1,000・1,500円(種類・
大きさによる) 申ホームページま
たは電話で粗大ごみ受付センター
0120-758-530。携帯電話・県外
からは ☎052-950-2581 受地域ごと
に決められている収集日の7日前
まで 環境局作業課 ☎972-2385 F
972-4133

申し込み時の記入事項・Q市ウェブサイトでのID検索などについては⑧面上参照

民有地緑化コンクール 「なごやグッドグリーン賞」の募集



市内の民有地で施工された良質・効
果的な緑化事例を募集。優良事例は
表彰 受3/7(金)まで 市ウェブサ
イト 75653 緑政土木局緑地維持
課 ☎972-2465 F972-4143

森であそぼう! in東山公園「藤巻・山香の森」

無料で
★森をあるこう 3/8(土)午前
10:00~正午 東山公園(名東区)
★木や竹をつかった工作…樹名板・
コースターなど 3/15(土)午前
10:00~正午 西山水処理セン
ター(名東区)

【共通】小学3年生以下は保護者
同伴。先着各40人 受2/11(火・祝)
午前0:00~ 市ウェブサイト 181077
 しゃちほこ合同会社
 ☎665-6556(緑政土木局緑地事業
 課 ☎972-2493 F972-4142)

貸し農園利用者の募集①畑の農 園②コミュニティ農園③分区分

4月~来年3月(②は令和10年3月
まで) 市内在住の方(②は徒歩・自
転車で通うことができ、除草などの共
同作業に参加できる方)。抽選①6園②
3園③3園 ¥年額4,500~10,000円
 受2/20(木)消印有効 市ウェブサ
イト 9684・区役所情報コーナー・
 図書館など 緑政土木局都市農業課
 ☎972-4071 F972-4141

お出掛け・レジャー

#緑区の絶品グルメスタンプラリー



緑区内の対象店舗で食事か商品
を購入するとスタンプがもらえる!
スタンプ数に応じて抽選123人に
家電製品などの豪華景品が当たる
 2/28(金)まで 緑区内の飲食
 店20店舗 ¥参加費無料 市ウェブ
 サイト 181135 同事務局
 ☎269-9112(緑区役所地域力推進
 課 ☎625-3874 F623-8191)

文化・芸術

避難訓練コンサート

無料で
愛知県警察音楽
 隊・ポッカレモ
 ン消防音楽隊の
 演奏、避難訓練、
 防災講話など 3/11(火)
 午後1:30~4:00 Niterra
 日本特殊陶業市民会館
 抽選1,000人 申ホームページか
 はがき(1通2人まで。避難訓練の参加
 可否も記入)で同館(〒460-0022
 中区金山一丁目5-1) 受2/17(月)
 必着 同館 ☎331-2141 F322-
 7217(観光文化交流局文化芸術推
 進課 ☎972-3172 F972-4128)

名古屋演奏家育成塾 ベストソリスト賞コンペティション



人気投票や専門家による
 アドバイスを通じ、若手演
 奏家を育て応援する同コ
 ンサートの受賞者によるコンテス
 ト 3/23(日)午後1:30~5:30
 青少年文化センター(中区) 小学
 生以上の方。500人程度 ¥2,000~
 5,500円 申電話でアイ・チケット
 ☎0570-00-5310 受3/22(土)
 まで 同塾実行委員会 ☎762-
 0068 F764-0666(観光文化交流
 局文化芸術推進課 ☎972-3172 F
 972-4128)

桂文枝・春風亭小朝 東西落語名人会

5/15(木)午後6:30~8:30
 Niterra日本特殊陶業市民会館(中
 区) 先着1,000人程度 ¥3,200~
 4,200円 申2/26(水)午前9:00~電
 話か直接、市文化振興事業団(中区)
 ☎249-9387 F249-9386

名フィルの公演 「市民会館名曲シリーズ」

3/29(土)午後4:00~
 6:00 Niterra日本特殊陶
 業市民会館(中区) 小学生
 以上の方。2,300人程度 ¥1,600~
 7,900円 申ホームページ・電話か
 直接、名フィル・チケットガイド
 ☎339-5666 F322-3066 受空
 きがあれば当日まで受け付け可

職員の募集

※会計年度任用職員は、再度の任用
 の可能性あり

西部地域療育センター 保健師・看護師・准看護師

月曜日~金曜日の午前か午後
 に勤務 受随時 市ウェブサイト
 157084 同所 ☎361-9555 F
 361-9560

市立の小・中・特別支援・高等学校・ 幼稚園の講師

名古屋の子どもたちの
 ために、教員免許状を
 お持ちの方は市教育サ
 ポートセンターにご登
 録ください 受随時 市
 ウェブサイト 12259 同セン
 ター ☎961-0064 F953-3450

契約認定調査員(介護保険)

要介護認定の調査を行う。期間は
 4月~来年3月 受2/17(月)必着
 2/5(水)~市ウェブサイト
 180587 健康福祉局介護保険課
 ☎750-7881 F750-7884

会計年度任用職員 生物多様性①専 門員(植物または昆虫類分野)②市 民協働推進員③普及推進員

①生物情報や標本の分類・整理・維持
 管理、生物調査、保全活動の企画など
 ②調査・保全活動の企画運営など③
 普及啓発などを行う。期間は4月~
 来年3月 受2/17(月)必着 市ウェブ
 サイト 180943 名古屋生物
 多様性センター ☎831-8104 F
 839-1695

国道23号通行ルール(名古屋南部地域)

沿道環境(大気・騒音)改善のため、
大型車は中央寄り走行にご協力をお願いします。



名古屋南部大気汚染公害訴訟の
和解条項の一つである車線削減
の代替策として、道路交通法に
よる規制に加えて実施している取
り組みです。
 環境局大気環境対策課
 ☎972-2682 F972-4155

皆さまの意見を市政に パブリックコメント

計画(案)・資料などの配布・閲覧は区役所情報コーナー・市民情報セン
ター(市役所西庁舎1階)の他、市ウェブサイトでもご覧いただけます。点字
版・音声変換用テキストファイルなどを希望される方は問い合わせ先にご相
談ください。

水の環復活なごや戦略実行計画2030(案)

健全な水循環の回復に向けて、2030年度までに重点的・優先的に取り組
む事柄などを具体的に示した同(案)を作成しました。
 受2/18(火)消印有効 市ウェブサイト 180697
 環境局地域環境対策課 ☎972-2675 F972-4155
 a2675@kankyokuyoku.city.nagoya.lg.jp

デジタル学習基盤整備計画(案)

児童生徒が使用する学習者用タブレット端末などの更新に向けて、ICT
環境の整備・端末の利活用・学校業務のDXなどにかかる同(案)を作成し
ました。
 受2/21(金)必着 市ウェブサイト 182164
 教育委員会学校DX推進課 ☎972-4676 F972-4686
 a4676@kyoiku.city.nagoya.lg.jp

★2月は北方領土返還運動全国強調月間…今も昔もこれからも北方領土は日本の領土

くらしのガイド

★3月1日(土)～7日(金)は春の建築物防災週間…安全・安心な建築物とするため、外壁や広告物の落下防止対策や防火・避難設備の点検を実施しましょう。

申し込み時の記入事項・Q市ウェブサイトでのID検索などについては⑧面上参照

市からのお知らせ

※補助・助成は、予算上限に達した際、期間中に終了の場合あり

保健所運営協議会委員の募集

年1回の審議会に出席。謝礼あり。期間は7月～令和8年6月。市内在住の20歳以上で地域保健に関する活動をしている方。選考2人。受2/3(月)～28(金)消印有効。市ウェブサイト Q173483 健康福祉局保健医療課 ☎972-2624 F972-4154

小学校での新たな運動・文化活動における指導者・運営補助者の募集

市立小学校でスポーツ・音楽などを教える。随時。なごや部活動人材バンク コールセンター ☎0120-691-616 (教育委員会部活動振興課 ☎291-4406 F971-5160)

市美術館ボランティアの募集

常設展示室でのギャラリートークをはじめ美術館利用者のサポートを行う。選考後養成講座あり。期間は令和8年4月～令和11年3月(更新あり)。平成18年4月1日以前生まれの方。要件あり。選考40人程度。受4/15(火)必着。区役所情報コーナー・図書館など。市美術館(中区) ☎212-0001 (月曜日休み) F212-0005

名古屋高速道路モニターの募集



年1～3回程度のアンケートへの回答や年2回程度の会議への出席など。謝礼あり。期間は4月～来年3月。愛知・岐阜・三重県在住で自らの運転で同高速道路を利用する方。選考50人。受2/28(金)午後1:00まで。名古屋高速道路公社 ☎919-3164 F919-3166

国民健康保険・介護保険 交通事故などで治療・介護サービスを受ける場合は届け出を

交通事故などの治療で①国民健康保険②介護サービスを使う場合は、お住まいの区の区役所・支所に届け出をしてください。国民健康保険・介護保険が一時的に負担した治療費・介護サービス費を、責任の度合いに応じて後日相手方に請求。市ウェブサイト Q131232 ①区役所保険年金課・支所区民福祉課②区役所福祉課・支所区民福祉課

点字版・音声コード版納税通知(令和7年度分)の送付

ご希望の方に、個人市民税・県民税・森林環境税、固定資産税・都市計画税の納税通知書に同封します。現在利用中の方は申し込み不要。電話か直接、市税事務所管理課。受2/17(月)まで。財政局税制課 ☎972-2276 F972-4123

個人市民税・県民税の申告

「昨年中に営業・農業・不動産などによる所得があった方」「給与所得のみで、昨年中に退職し、令和7年1月1日時点で就職していない方」「公的年金等の所得のみで、医療費控除などを受ける方」は申告必要。ただし、所得税の確定申告をした方(令和7年1月1日時点で市内に事務所・事業所や家屋敷があるが、その事務所などが所在する区に住所がない方を除く)は申告不要。郵送での申告が便利です。所得税の確定申告については、税務署にお問い合わせください。区役所・支所は2/7～3/17(月)まで。市ウェブサイト Q75549 市税事務所市民税課

高額医療・高額介護の合算制度

令和5年8月～令和6年7月に医療保険と介護保険の両方を利用し、各医療保険における世帯内での医療費・介護サービス費の合計自己負担額が一定額を超えた場合、申請すると超えた分の金額が支給される

★①後期高齢者医療②国民健康保険に加入の方…①2月下旬②5月～対象者にお知らせを送付(市外から転入した方・医療保険の種類が変わった方には送付できない場合あり) ★それ以外の医療保険に加入の方…区役所福祉課・支所区民福祉課で発行する介護保険の負担額証明書を添付して医療保険者に申請必要 【共通】市ウェブサイト Q7728 区役所保険年金課・福祉課、支所区民福祉課

あなたの建物に正しい住所(住居番号)を!

住居表示実施地区(住所が○番□号の地区)では、次の場合などに区役所への届け出が必要。★新築や建て替えをする★建物の出入り口を変更する★建物を取り壊す。適切でない住所を使用すると郵便物の誤配などの原因になります。市ウェブサイト Q11717 区スポーツ市民局住民課 ☎972-3178 F953-4396

良質な中古住宅を取得する際の融資に対する利子補給

利子補給額は年0.25%(上限50万円)。期間は最長5年間。住宅金融支援機構のフラット35Sなどを利用して市内の中古住宅を取得する、18歳以下の子がいる世帯など。要件あり。随時。市ウェブサイト Q173325 住宅都市局住宅企画課 ☎972-2944 F972-4172

改修工事による固定資産税の減額

一定の要件を満たし、工事完了後3カ月以内に申告すると、居住部分に相当する税額を1年間減額

★耐震改修…税額の最大2分の1。昭和57年1月1日以前から所在する住宅

★バリアフリー改修…税額の最大3分の1。新築された日から10年以上を経過した住宅

★省エネ改修…税額の最大3分の1。平成26年4月1日以前から所在する住宅

【共通】市ウェブサイト Q149218 市税事務所固定資産税課

バレンタインジャンボ宝くじの発売

1等・前後賞合わせて3億円。1等・前後賞合わせて3千万円の「バレンタインジャンボミニ」も同時発売。宝くじ公式サイトでは、当選金の受け取りまで全てインターネットで完結。抽選は3/18(火)※売り上げの一部は第20回アジア競技大会・第5回アジアパラ競技大会にも活用されます。2/7(金)～3/10(月) ¥1枚300円。財政局資金課 ☎972-2308 F972-4107

愛・地球博20周年記念行事 市民による①ステージ出演

②体験ブース出展者募集。9/13(土)・14(日)にキャナルパークささしま(中村区)で開催される同行事に参加。主に市内で活動する団体・個人。選考①6組②6～11ブース。受2/28(金)必着。同行事「市民参加事務局」 ☎990-3725 F050-3737-0170(総務局総合調整課 ☎972-2223 F972-4112)

地下鉄東山線のダイヤ改正(3/29～)



平日ダイヤ、土曜・日曜・休日ダイヤで増便!お出掛けが便利になります! 交通局電車運転課 ☎972-3857 F972-3913

水道の申し込みに関するお願い

水道の使用開始・中止のお申し込みはお早めに!お支払いには、便利な口座振替やクレジットカード払いをご検討ください。上下水道局お客さま受付センター ☎884-5959 F872-1296

Jアラート全国一斉情報伝達試験

防災スピーカーから試験放送が流れます。ご理解とご協力をお願いします。2/12(水)午前11:00。防災危機管理局危機対策課 ☎972-3526 F962-4030

墓地(①八事霊園②愛宕霊園) 使用者の募集

①天白区②緑区。市内に引き続き6カ月以上住所を有している方。先着130区画。¥①170,100～4,779,000円②132,030円。受2/17(月)午前10:00～※2/17(月)のみ午前9:30までに事前受け付け、申し込み順決定の抽選あり。市ウェブサイト Q89606 八事霊園・斎場管理事務所 ☎832-1750 F832-7759

都市計画の変更

都市計画生産緑地地区の変更。市ウェブサイト Q180780 住宅都市局都市計画課 ☎972-2714 F972-4164

名駅南地区のまちににぎわいをつくる社会実験

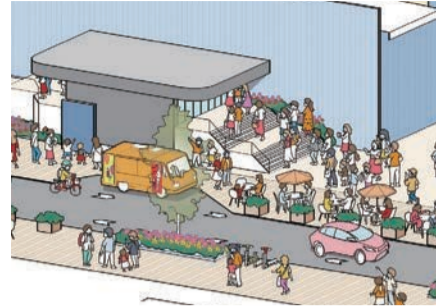

道路の一部に人工芝やベンチなどが設置され、居心地が良いにぎわいのある空間に! 3/3(月)～16(日)。市道祿宜町下笹島線・三蔵通周辺(中村区)。参加無料。市ウェブサイト Q182321 住宅都市局リニア関連・名駅周辺開発推進課 ☎972-2966 F972-4171

「久屋大通(南エリア)再整備構想(案)」に対する意見の募集



受2/18(火)必着。市ウェブサイト Q181920 区役所情報コーナー・住宅都市局都心まちづくり課 ☎972-2778 F972-4171

「食品衛生監視指導計画(案)」に対する意見の募集

食の安全・安心が確保されるように、効果的な監視指導を実施するための計画(案)を作成。受2/28(金)消印有効。市ウェブサイト Q159753 保健所食品衛生課(健康福祉局内) ☎972-2646 F955-6225

生産緑地の追加指定を受け付けます

事前相談必要。市内で今後30年間引き続き農業が営まれる農地などの所有者。受2/10(月)～3/31(月)。千種・昭和・瑞穂・南・緑・名東・天白区に農地などを所有の方。緑区役所農政担当 ☎625-3932 F623-8191、(東・北・西・中村・中・守山区に農地などを所有の方)守山区役所農政担当 ☎796-4551 F794-2256、(熱田・中川区に農地などを所有の方)中川区役所農政担当 ☎363-4360 F363-4316、(港区に農地などを所有の方)南陽支所農政担当 ☎301-8209 F301-8399、(生産緑地について)緑政土木局都市農業課 ☎972-2469 F972-4141

中小企業向けの情報

★デジタル活用経営相談窓口(無料)…デジタル化・DX化のサポート。市新事業支援センター ☎735-0808 F735-2065

★人材戦略シンポジウム～副業・兼業の実践事例から考える～(無料) 3/18(火)午後2:00～5:00。受3/17(月)まで。市ウェブサイト Q161982 課題解決型人材活用支援事業運営事務局 ☎058-263-2162 F058-263-2164(経済局労働企画課 ☎972-3145 F972-4129)

施設の催し

FACILITY EVENTS

休館日については各施設のHPをご確認ください。

高齢者就業支援センター
☎ 842-4691 F 842-4894
📍 昭和中区

★調理補助スタッフ養成講習 ☑
3/5(水)・7(金)・10(月)・12(水)・
14(金)の全5回 ¥4,000円
★就業にも役立つパソコン/入門
☑ 3/12(水)・14(金)・17(月)・19
(水)・21(金)の全5回、午後1:30～
3:30 ¥9,200円
【共通】📍市内在住で55歳以上の
方。抽選20人 受 2/20(木)必着

鯉城学園楽陶館
☎ 701-7211 F 715-7227
📍 名東区

★陶芸体験教室 ☑ 3/18(火)午前
10:00～正午 📍市内在住で50歳以
上の陶芸初心者。抽選30人 ¥2,250
円 申 往復はがきで同館(〒465-
0051名東区社が丘三丁目1206)
受 2/25(火)消印有効

イーブルなごや
☎ 331-5288 F 322-9458
📍 中区

★講演「災害発生時、女性目線で
つながり、自ら進んで活動するこ
との大切さ」…避難所生活や復興
過程で生じかねない危機と被害
を回避するヒントを学ぶ。手話通
訳・要約筆記あり ☑ 3/8(土)午
前10:30～正午(受け付けは午前
10:00～) 📍当日先着350人。託児
要予約 ¥無料(託児は40円) 受 託
児は3/1(土)まで

動物愛護センター
☎ 762-1515 F 762-0423
📍 千種区

★おとな猫を
家族に迎えて
みませんか…
性格が把握
できている
ので、家庭に
合った猫を選
ぶことができ
る。譲渡前
にはトライアル
飼養あり 📍市内在
住の18歳以上
で、猫を飼養
できる住宅に
お住まいの方
。要件あり ¥
譲渡の際に
マイクロチップ
装着費用3,400
円 受 随時



東山動植物園
☎ 782-2111 F 782-2140
📍 千種区

★親子どうぶつ
講座…①アジア
ゾウをもっと知
ろう②カメ・カ
エル博士③絶
滅動物ツアー ☑ ①②2/24(月・休)
③3/20(木・祝)午後2:00～2:45 📍
小中学生と保護者(2人1組)。抽選
①40組②③15組 ¥入園料必要 受
2/17(月)まで
★プリザーブドフラワーでつくる
春のブーケ ☑ 3/8(土)午後1:30～
3:30 📍抽選30人 ¥2,800円(別途
入園料必要) 申 電子申請か往復は
がきで同所(〒464-0804千種区東
山元町3-70) 受 2/17(月)消印有効
【共通】※動物取扱業の登録内容は下
欄参照



農業文化園・戸田川緑地
☎ 302-5321 F 303-6116
📍 港区

★ドライフラワーの花束 ☑ 3/22
(土)午前10:00～正午 📍抽選15人
¥2,500円 受 2/20(木)消印有効

農業センターdelaふぁーむ
☎ 801-5221 F 801-5222
📍 天白区



★しだれ梅まつり…12品種約700本
のしだれ梅を楽しむ。キッチンカー
なども出店 ☑ 2/15(土)～3/9(日)の開
園日、午前9:00～午後4:30 ¥入園無
料(期間中は駐車場有料)
★チャレンジファーマーカレッジ…
野菜の栽培や収穫物販売の手法な
どを学ぶ。実習20回・座学14回程度 ☑
4/5(土)～来年3/8(日) 📍市内在
住か在勤(学)で令和7年4月1日時点
で20歳以上の、過去3年以内に野菜の
栽培経験があり、修了後市内の農地
で耕作する意欲がある方など。選考8
人 ¥35,000円 受 2/28(金)消印有効

文化のみち二葉館
☎・F 936-3836
📍 東区

★展示「川上貞奴が愛した雛人形と
お琴」☑ 2/19(水)～24(月・休)の
開館日、午前10:00～午後5:00 ¥
入館料必要
★お雛さまの道具を使って正絹ちり
めんて針山を作ろう ☑ 2/20(木)～
22(土)午前11:00～正午・午後
1:30～2:30 📍中学生以上の方。先
着各10人 ¥1,000円(別途入館料
必要) 申 2/11(火・祝)午前10:00～
電話で同館



文化のみち種木館
☎ 939-2850 F 939-2851
📍 東区

★ハッピーマンデー企画…射的・謎
解きゲームなど ☑ 2/24(月・休)午
前10:30～午後4:00 ¥入館料必要
申 不要
★月夜が…美しくライトアップされ
た日本庭園を眺めながら心と体を
整えるヨガ教室 ☑ 3/9(日)①午後
5:30～6:30②午後6:45～7:45 📍
先着各8人。①は女性のみ ¥1,000
円(別途入館料必要) 申 2/11(火・
祝)午前10:00～電話で同所



ライトアップされた日本庭園

市政資料館
☎ 953-0051 F 953-4398
📍 東区

★企画展「名古屋の発展と東海建築
界の巨匠・鈴木禎次～優れた造形美
と高度な技術～」**無料**…近代の名古
屋を舞台に活躍した同氏に関する展
示 ☑ 2/13(木)～28(金)の開館日、
午前9:00～午後5:00

名古屋城
☎ 231-1700 F 201-3646
📍 中区

★名古屋城つばき展…切り花・鉢
花・盆栽などを展示 ☑ 3/1(土)～10
(月)午前9:00～午後4:30 ¥観覧料
必要

揚輝荘・聴松閣(南園)
☎ 759-4450 F 759-4451
📍 千種区

★特別公開「聴松閣地下トンネル入
口」…普段は入ることができない階
段・トンネル扉・地下金庫を間近に
見ることができる ☑ 2/15(土)～28
(金)の開館日、午前9:30～正午・午
後1:00～4:30 ¥入館料必要 申 不要

市美術館
☎ 212-0001 F 212-0005
📍 中区

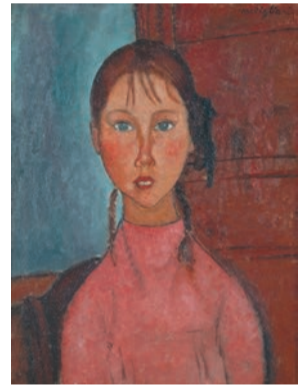

アメデオ・モディリアーニ
《おさげ髪の少女》1918年頃

★常設展「名品コレクション展」
☑ 3/23(日)までの開館日、午前
9:30～午後5:00(金曜日は午後
8:00まで。入館は閉館時間の30分
前まで) ¥常設展観覧料必要

市政広報テレビ番組
おもてなし隊なごや
メ～テレ6ch
市政広報ラジオ番組
NAGOYA CITY | LOVE NAGOYA!
ZIP-FM 77.8MHz
名古屋市インフォメーション
東海ラジオ AM1332kHz

Scan the following codes for useful information in multiple languages.



行ってみよう! 市政資料館

国の重要文化財

旧名古屋控訴院・地方裁判
所・区裁判所庁舎。歴史資料
として重要な公文書・行政
資料を保存し公開

基本情報

☑ 午前9:00～午後5:00(月曜日・第3木曜日休み) 📍東区 ¥無料 問 ☎ 953-0051 F 953-4398

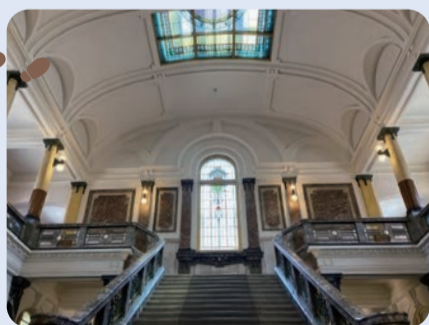

“映画にも度々登場!”している
荘重な中央階段室
正面・天井のステンドグラスは公
公平正な裁判を表すてんびん・日
輪が描かれている



明治憲法下の法廷を再現した
第8常設展示室
戦前の法服・裁判の様子を知るこ
とができる



歴史資料として重要な
公文書・行政資料の閲覧
閲覧室は専門的な研究から身近
な調べものまで、さまざまな目的
で利用できる

