



気づけば名古屋をもっと好きになる

# NAGOYA

6

令和6年  
(2024年)  
6月号  
No.918

今月の特集 2・3面

名古屋のシンボル  
名古屋テレビ塔の開業から  
70周年!

## 中部電力 MIRAI TOWERに よってみよう!

「日本で最初の  
集約電波鉄塔」って  
知っていましたか?!



©ジジックス・スタジオ

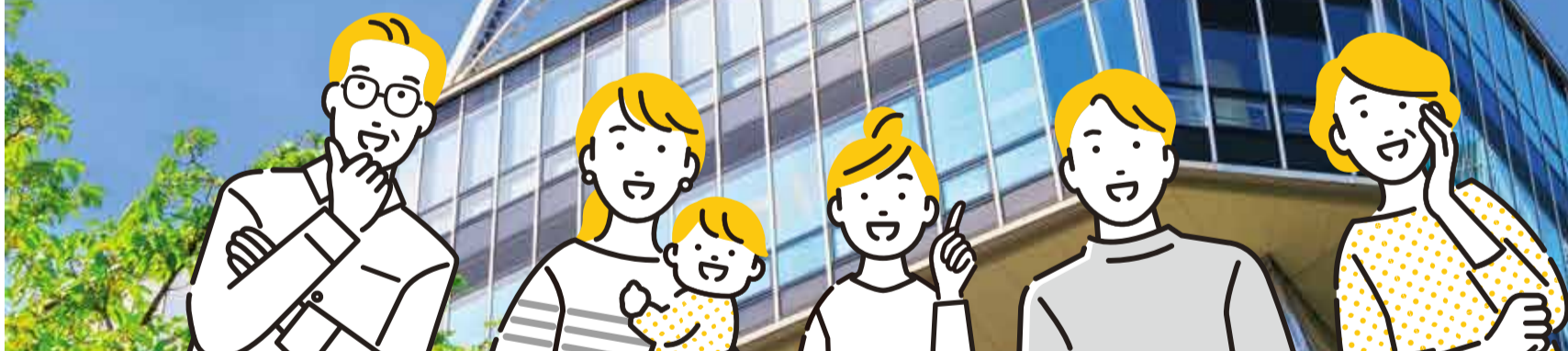

今月のラインアップ

- 4面 <なごやのチカラ>水防のお仕事／風水害時、身にせまるリスクをイメージしましょう!
- 5面 高齢ドライバーの皆さんへ 運転に不安を感じることはありませんか?
- 6面 <名探偵エイトのお悩み相談室>介護が必要になった…その時あなたは どうする?
- 7~12面 支援策・お出掛け・イベント情報など

市政に関するお問い合わせ  
名古屋おしえてダイヤル 午前8:00~午後9:00  
年中無休  
☎052-953-7584 FAX052-971-4894



よくある質問はこちら  
市公式LINEでも  
自動応答でお応えします

広報なごや・広報なごや点字版・声の広報なごやに関するお問い合わせ  
名古屋市長室広報課  
☎052-972-3134 FAX052-972-4126



広報課SNS  
フォローしてね!

広報なごやは毎月10日までにお配りしています。記事の内容(開催日・申込期限など)が原則、毎月11日以降のものを掲載しています。[配布/区役所総務課]

●人口:2,328,397人 ●世帯数:1,168,541世帯 ●面積:326.46km<sup>2</sup> (令和6年5月1日現在)



開業  
70周年

# 中部電力 MIRAI TOWERに

ただ景色を見るだけの場所?いいえ、違います♪  
訪れたことがない方も、しばらく訪れていない方も  
ご注目!実は魅力がいっぱいなんです!



昔 昭和29年(1954年)  
6月20日 開業初日

ミライタワーの歴史 **日本初!**  
東京タワーよりも古い  
日本で一番初めにできた  
集約電波鉄塔なんです!  
※東京タワーは開業66年  
(1958年竣工)

昔と比較すると  
周囲も随分と  
変わりました!

観光文化交流局観光推進課の久保さん

## 公式キャラクター ウェミーヤ

PROFILE

性別:男の子  
性格:常に上向き志向  
誕生日:9月18日  
口癖:上見やあ。  
上向きに、前向きに  
という気持ちで、  
栄、名古屋の  
魅力を発信!



## ミライタワーの年表

1954

### 名古屋テレビ塔 として開業

当日は入場待ちが3時間を  
超えた。



### CLOSE-UP!

#### えっ!? ミライタワーを舞台にした過酷なイベントがあった!?

クライミング競争で優勝した近藤さん(当時21歳)は、たまたま見たチラシがきっかけ  
でイベントに参加。もともと体が弱かったようですが、この優勝が自信になり陸上  
競技の大会に出場し、現在もマスターズなどの大会で活躍!

1955

### 展望台で 初の空中結婚式



1956

### クライミング競争を開催

地上から展望台までの階段(393段)を上る速さを競った。



どの選手も  
疲労の色を隠せません…!

1968

### 地上100メートルに展望バルコニー (スカイバルコニー)が完成

天井がなく金網の状態で、塔の上部まで  
見え、爽やかな風が吹き抜ける。



あの時は  
ぎゅっだった!



近藤さん(89歳)

ミライタワーは、名古屋に  
あって当たり前の存在。  
上ると見晴らしも最高だよ!

# 上ろう! 食べよう! 楽しもう!

中部電力 MIRAI TOWER。  
名古屋テレビ塔の開業から70周年。  
名古屋のシンボル、  
みんなで盛り上げよみやあ!!  
名古屋市長 河村 たかし



令和6年(2024年)現在

## 中部電力 MIRAI TOWERの基本情報

【営業時間】月曜日～金曜日・日曜日:  
午前10:00～午後9:00  
土曜日:午前10:00～午後9:40  
【展望料金】小中学生800円、高校生以上1,300円  
※時間・料金はイベントにより異なる場合あり  
【設計者】早稲田大学教授・工学博士の  
内藤多伸

設計者の内藤多伸さんは、  
さっぽろテレビ塔や  
東京タワーも設計したよ!

詳しくはこちら >



観光文化交流局観光推進課の宮嶋さん



2005

### 国の登録有形 文化財に認定



映画のロケ地  
にもなって  
いるんです!

実は、中部電力 MIRAI TOWER  
はゴジラの映画の作中で破壊され  
ているんです!

2011

### アナログ放送が終了 集約電波鉄塔として の役目を終える。

2021

### 新名称 「中部電力 MIRAI TOWER」に!

10月公開の映画  
「はじまりの日」でも  
ロケ地に!  
監督:日比遊一(名古屋市出身)

映画の情報など  
詳しくはこちら >



2022

### 全国のタワー初! 国の重要文化財 に指定



©ジジックス・スタジオ

これからの季節は  
テラス席でのランチも最高ですよ!

2024

### 開業 70周年

To Be Continued ▶



展望台「スカイデッキ」では  
夜間限定でプロジェクション  
マッピングも!

## INFORMATION

広報課職員が  
中部電力 MIRAI TOWERに潜入!  
レポートの様子は  
「市公式note」で公開中!

詳しい情報は  
こちら >



## レポート1 トリビア

### 今でも屋外階段を使って 展望台まで上れるんです!

スカイウォーキング開催中!  
地上から展望台まで続くスリル  
満点の屋外階段を上りなが  
ら、いつもと違った景色を  
見てみよう!

【日時】土曜日・日曜日・祝日  
午前10:00～午後4:00  
(天候により中止)

【料金】展望料金必要  
(③面右上の基本情報参照)

410段!  
楽勝♪



展望台まで  
上れる!

約90  
メートル!

Cheese!

## レポート2 イベント

### 6月20日から 70周年記念「ゴジラ」との コラボイベントを開催!

初めての破壊は1964年公開  
の映画「モスラ対ゴジラ」。ゴジ  
ラの尻尾が中部電力 MIRAI  
TOWERに当たり、倒壊。実は  
ゴジラも今年で誕生70年。  
それぞれの70周年を盛大に  
お祝いしよう!

Hisaya-odori  
Parkに  
ゴジラが出現!



TM & © TOHO CO., LTD.

### 撮影スポット!

## レポート3 施設概要

### カフェやホテルなども充実!

おしゃれなカフェやレストランで  
景色を見ながらゆっくり。



base lab.<3F>  
右:限定クロッフル(800円)  
左:黒胡麻ラテ(730円)



THE TOWER HOTEL NAGOYA <4・5F>  
(1泊2名朝食付き 45,000円～)  
塔ならではの鉄骨がインテリアに



ファームアンド  
Farm&<1F>  
シカゴ風ホットドック  
(1,100円)

<その他店舗>【飲食店・他】HUB GRAMPUS PUB MIRAI TOWER店<1F>  
lily<2F> The Tower Lounge CASHIME(会員制)<3F> glycine<4F>  
【土産店】多伸<3F> 【展望台】スカイデッキ/スカイバルコニー<最上階>





# 「ライフラインの要を守る！」

行政と共に名古屋を支える人、行政で働く人を取り上げて紹介。  
今年度は24時間名古屋のまちを支える仕事・活動をしている人をクローズアップ!

今月号のチカラ

## ゲリラ豪雨や巨大台風が頻発する近年！ 水害からまちを守る水防のお仕事



この方に  
聞きました!



緑政土木局  
企画経理課(土木技師)  
藤井さん

現在、防災担当として災害時の対応マニュアルの作成や訓練の計画・実施を担う。

### 市民の命と財産を守る

平成23年9月に発生した台風15号。午後0時10分、当時守山土木事務所に勤務していた私は、野添川(守山区)と庄内川の合流地点で水があふれ出した現場を目の当たりにしました。夕方には水位は低下したものの、翌日も大雨予報。これ以上の被害を防ぐために、職員約50人で深夜から翌早朝にかけて、土のうを作り、堤防道路に積む作業を実施。その後も、道路や河川のパトロール、危険箇所の通行止め、水路にたまった土砂の除去などに尽力しました。市民の命と財産を守るため、道路や河川の管理者であるという責任を持ち、これからも災害対応に当たります。



土のう作業の様子(台風15号時)



台風15号の水害をきっかけに開始した、職員による土のう訓練(毎年実施)

### 大雨注意報の段階から参集！ 災害に備える初動を大切に

私たちは、休日、昼夜問わず災害に備えています。日頃から、注意が必要な河川や浸水しやすいエリアを熟知し、少量の雨の段階から注視しています。中でも要注意なのが、道路のアンダーパスです。鉄道の下をくぐる道など、周辺より道路が低くなっているアンダーパスは、大雨時に冠水する危険性があります。大雨や台風の前になると、私たちは重点的に排水柵の清掃などを行っています。現地の道路情報表示板に「通行止め」と表示されている場合は、絶対に通行しないでください。



冠水したアンダーパス

絶対に  
通行しない!

### 安全に防災情報の収集を

大雨のときに、河川などの様子を見に行くことは危険です。Webで道路や河川の状況を確認できる道路・河川等監視情報システムを利用してください。

道路・河川等監視情報システムはこちら



市公式noteでは  
緑政土木局職員の災害時の対応や訓練の様子を紹介!

ぜひ  
読んでね!



## 風水害時、身にせまるリスクをイメージしましょう!

被害を減らすために、事前に適切な防災行動を知ることが大切です。

<p><b>リスク1</b> 自宅が浸水しなくても安心できない!?</p> <p>水道・電気などが止まる可能性がある 備蓄物資は7日分程度用意する</p>	<p><b>リスク2</b> 避難場所が混雑するかも!?</p> <p>安全な親戚・友人宅、ホテルなどへの避難を検討する</p>	<p><b>リスク3</b> 浸水した家電製品から出火するかも!?</p> <p>家以外に避難するときは、ブレーカーを落とす</p> <p>OFF</p>	<p><b>リスク4</b> スマホが通じるのは当たり前じゃない!?</p> <p>災害時に開放されるフリーWi-Fi ファイブゼロジャパン「00000JAPAN」を活用する</p> <p>※セキュリティ対策が取られていないため、個人情報などの入力には避けてください。</p>
-----------------------------------------------------------------------------------	------------------------------------------------------------------	-------------------------------------------------------------------------------	------------------------------------------------------------------------------------------------------------------------------------------------

知識の備えにオススメ!

風水害リスクシナリオを見れば危険が一目瞭然!!

詳しくはこちら



問合せ

(水防のお仕事、道路・河川等監視情報システムについて) 緑政土木局企画経理課 ☎972-2454 FAX972-4144  
(リスクシナリオについて) 防災危機管理局想定最大規模災害対策推進課 ☎972-4252 FAX962-4030





## 高齢ドライバーの皆さんへ 運転に不安を感じることは ありませんか？

車は、高齢の方にとっても日常生活での大切な移動手段で、その運転に年齢の上限はありません。これからも安全で元気な暮らしを続けるため、一度、ご家族や周囲の方と一緒に「安全運転」のことを考えてみませんか。

### チェックしてみましょう



運転中に、こんなことが  
起きていませんか？

- アクセルとブレーキを間違えることがある。
- 曲がる際にウインカーを出し忘れることがある。
- 合流が怖く(苦手)になった。
- 車庫入れで、壁やフェンスに車体をこすることが増えた。
- 運転をすると妙に疲れるようになった。

ご家族も両親などに  
当てはめてチェック!

詳しくは  
こちら >



### CASE

## 1 運転に不安を感じたら、運転免許の自主返納を考慮してみませんか？

▶ 運転免許を自主返納したら…

ヒヤヒヤしながら  
運転するよりも、  
返納して安心!!

返納したら、  
敬老パスを  
有効活用!



公的な本人確認書類  
として利用できる  
「運転経歴証明書」の  
交付を受けられます。

詳しくは  
こちら



▶ 返納した方に **マナカチャージ券5,000円分**を交付

### 1 返納する

警察署交通課か平針運転免許試験場で自主返納し、「申請による運転免許の取消通知書」を受け取る。

対象 市内在住の昭和30年4月1日以前生まれで、3/16(土)~来年3/14(金)に  
運転免許を自主返納した方

### 2 申請する

「令和6年度名古屋市運転免許自主返納促進事業申請書」(市ウェブサイト・区役所地域力推進課などで入手)と、「申請による運転免許の取消通知書」の写し(原本は送らないでください)を事務局に郵送

送り先 名古屋市運転免許自主返納促進事業事務局

〒461-0005東区東桜一丁目13-3(NHK名古屋放送センタービル12階 株式会社オム二内)

受付 来年3/17(月)消印有効

### 3 受け取る

マナカチャージ券が自宅に届く(申請後1カ月程度)



### CASE

## 2 75歳以上の方が運転免許を更新する場合は…

### 認知機能検査

### 高齢者講習

### 運転技能検査

※一定の違反歴がある方のみ

が必要!

運転免許証更新時  
認知機能検査

料金 手数料1,050円

(例) 絵をよく  
覚えて  
ください



名古屋市なら!

「もの忘れ検診」を受けると、  
「認知機能検査」を免除!!

※検診結果により別途診断書が必要な場合あり

もの忘れ検診

料金 無料(年1回まで) 場所 市内580カ所の協力医療機関

検診の結果、精密検査が必要と判断された方は、精密検査の費用を市が全額助成!  
(医療機関での支払い後、市に払い戻しの手続きが必要)



(例)「桜・猫・電車」を  
覚えてください

かかりつけ医で  
受けられることも!

注意

・運転免許の有効期間満了日の6カ月前に届く「認知機能検査等に関する通知書」に記載の受検期間内の受診のみ有効  
・検診終了後に渡される「もの忘れ検診結果通知書」を受け取り次第、愛知県警察へ提出

ご家族も時々同乗し、運転の状態を確認しましょう

ご家族や周囲の方と十分に話し合っ、運転免許の返納・更新についてお考えください。  
運転を続ける場合は、時間と心に余裕を持ち、十分に安全確認をする運転を!

問合せ

(運転免許の自主返納促進事業について) 同事務局  
(認知機能検査について) 愛知県警察本部運転免許課  
(もの忘れ検診について) 健康福祉局地域ケア推進課

☎684-6430 (スポーツ市民局地域安全推進課 ☎972-3123 FAX972-4823)  
☎800-1354  
☎972-2549 FAX955-3367



名探偵エイトが悩みや疑問と一緒に考え、調べます。

# 介護が必要になった…その時あなたはどうする？

今月のテーマ

## 「介護」

### 「離れて暮らす親が心配…」の巻

今月の相談者  
ヤギ山さん(45歳)

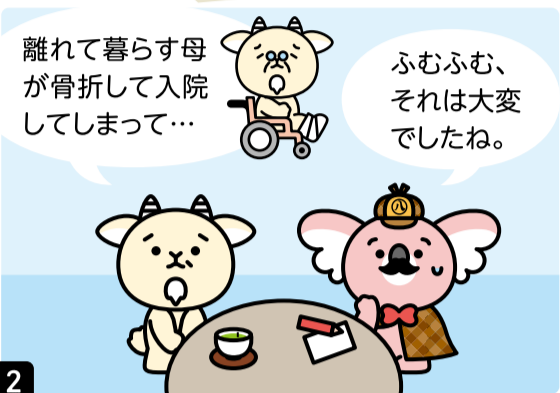
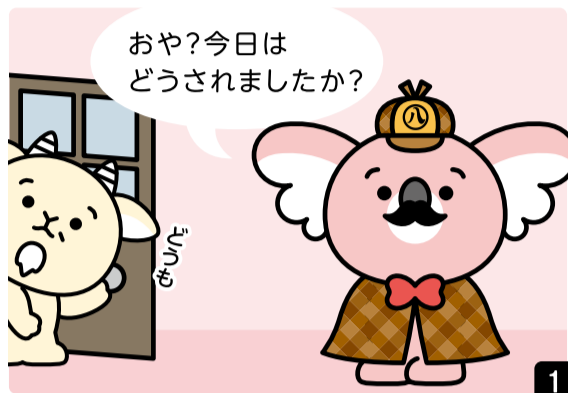

めいたんてい  
**名探偵エイト**  
ミソニコミ  
生まれた時からIQ3253を誇り、市役所からの依頼で市民のお困りごとを解決している名古屋在住のコアラ。  
①マーク(市章)のハットがトレードマーク

名探偵エイト  
**井関さんに相談に行く!**

**無料** お住まいの地域の「いきいき支援センター」がサポートします!

介護だけでなく、高齢の方に関する困りごとは、何でもご相談ください。



健康福祉局  
地域ケア推進課  
いせき  
井関さん

## 介護サービスを受けられるように、「いきいき支援センター」がお手伝いします!

STEP1

### 介護の認定を受けましょう!



心身の調査を経て認定がおりると

サービスを受けるには介護認定が必要です。事務手続きもお手伝いできますよ!もし認定されなくても、他の方法を一緒に考えていきます。



STEP2

### サービスを利用できます!

日常生活の支援として、例えばヘルパーさんや福祉用具のレンタルを利用できます。



☑ 日常生活を支援してもらえます

買い物



洗濯

参考料金 ヘルパー:  
1回100~500円程度  
(経済状況により異なる)

☑ 自立を助ける福祉用具を借りられます



介護用ベッド



歩行器

参考料金 介護用ベッド:  
1カ月1,000円程度

介護認定の結果に応じて利用サービスを決めていきます。

さらに いきいき支援センターでは、介護に限らず高齢者や家族が抱える困りごとについても相談をお聞きし、悩みに応じた相談機関や専門チームと協力して対応します。

例えば…

高齢で一人暮らしだけど近くに頼る人がいなくて不安



育児と介護の両立が大変…



自分は高齢なので、ひきこもっている子の今後の不安…

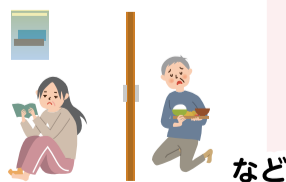

幅広く相談できるんだね。気軽に相談できて安心!



いきいき支援センター(市内29カ所)

日時 祝休日を除く月曜日~金曜日  
午前9:00~午後5:00

料金 相談無料

連絡先など  
詳しくはこちら!





# 八 PICK UP NEWS

申し込み時の記入事項・市ウェブサイトでのID検索などについては⑧面上参照

NEWS 01

## 子どもを転落事故から守るため、市から窓に取り付ける補助錠をお届けします

一瞬たりとも子どもから目を離さないことは、現実的ではありません。転落事故が発生するリスクを減らす環境を作りましょう。



取り付けよう!

**日程** 8月上旬までに順次送付  
**対象** 令和6年3月31日時点で、市に住民登録があり同年2月29日時点で5歳以下の子がいる世帯  
**申込** 不要  
**案内** 市ウェブサイト ⑧172721  
**問合せ** 住宅都市局建築指導課 ⑧972-2916 FAX972-4159

NEWS 02

## あなたの家事力を必要としている方がいます! ちよこっとサポート研修「ちよこサポ」 **無料**

「ちよこサポ」ってなに?

1人暮らしの高齢者が増え、家事・買い物などちょっとしたサポートを必要とする方が増えています。介護の資格がない方でもこの研修を受けることでそうした家事などの支援の担い手として介護事業所で働けるようになります!



### 研修内容

- 家事援助の方法
- 高齢期の心と体
- コミュニケーション技術



〈さらに追加で受けられる選べるテーマ別研修〉

- 免疫力がアップする食事
- 正しいお薬の選び方・飲み方
- 耳鼻科医師が教える耳・鼻などの不調



**日程** 7/12(金)・13(土)の全2回、8/2(金)・5(月)・6(火)の全3回他、年7回開催  
**場所** 日本福祉大学名古屋キャンパス(中区)・名古屋港ポートビル(港区)他、市内各所  
**対象** 市内在住か在勤の方。各40人程度 **受付** 6/28(金)以降順次締め切り  
**案内** 区役所情報コーナー・図書館・いきいき支援センターなど  
**問合せ** 日本福祉大学社会福祉総合研修センター ⑧242-3069 FAX242-3020 (健康福祉局介護保険課 ⑧972-3487 FAX972-4147)

NEWS 03

## 市立大学医学部保健医療学科リハビリテーション学専攻を新設!(来年4月~) ※設置申請中

高度な臨床実践能力を持つ理学療法士・作業療法士の育成を目指す

- ★医学科や看護学専攻と連携し、多職種連携教育を強化
- ★国公立大学としては国内最大規模の医学部附属病院群での実習などを実施



前回のオープンキャンパス(専攻の紹介)

### オープンキャンパス **無料**

**日時** 8/4(日)午前10:00~正午  
**場所** 同大学桜山キャンパス(瑞穂区)  
**人数** 先着200人  
**受付** 6/17(月)午前10:00~  
**問合せ** 同大学医療人育成課 ⑧853-8076 FAX842-0863



前回のオープンキャンパス(リハビリテーション体験)

NEWS 04

## 6月は食育月間! 食品の表示を知ろう!見て選ぼう!

表示を見て、食べ物を選ぶ習慣を身に付けましょう!!

### どんな食材が使われている?

原材料名に使用した材料が重量順に表示されているよ。

### 食品表示

名称	洋菓子
原材料名	卵白(卵を含む)、砂糖、バター、小麦粉、食塩
添加物	膨張剤、香料
原料原産地名	愛知県産(卵白)
内容量	50g

### 最近太ってきちゃった...

体重の増加にはさまざまな原因が...。熱量だけでなく、たんぱく質・脂質・炭水化物なども確認して、食事の質に注意しよう。

### 栄養成分表示

栄養成分表示 (1食(●g)当たり)		
熱量		●kcal
たんぱく質		●g
脂質		●g
炭水化物		●g
食塩相当量		●g

### 高血圧って言われたら...

食塩相当量を見て、低いものを選ぼう。

**問合せ** 健康福祉局健康増進課 ⑧263-3126 FAX263-3125

「なごや食育ひろば」でお役立ち情報を発信中▶



NEWS 05

## 小学・中学・高校生向け 起業体験イベント **無料**

### 小学生向け起業家入門ワークショップ



ゲームを通じて社会や経済の仕組みを学ぶ  
**日時** 7/27(土)・28(日)・8/24(土)・31(土)・9/1(日)午前10:00~午後0:30・午後2:00~4:30  
**場所** なごのキャンパス(西区)  
**対象** 市内在住か在学の小学4~6年生。抽選各80人  
**受付** 7/15(月・祝)まで  
**案内** 6/3(月)~市ウェブサイト ⑧174571・6/10(月)~区役所情報コーナー

### 中学・高校生向けプログラミングワークショップ



AIを活用したプログラミングを学ぶ  
**日時** 7/13(土)・14(日)午前10:00~午後6:00  
**場所** なごのキャンパス(西区)  
**対象** 市内在住か在学の中学・高校生。抽選各120人  
**受付** 6/25(火)まで  
**案内** 6/3(月)~市ウェブサイト ⑧174552・6/10(月)~区役所情報コーナー



**問合せ** 経済局スタートアップ支援課 ⑧972-3046 FAX972-4135

### 高校生向け起業体験イベント「スタートアップユースキャン」



①講演会「TEENS meetup」  
 ②起業体験ワークショップ  
**日時** ①7/7(日)午後2:00~4:30②7/20(土)・8/3(土)・4(日)・10(土)・17(土)・24(土)の全6回、午前10:00~午後6:00  
**場所** ナゴヤイノベーションズギャラリー(中区)(①はオンラインあり)  
**対象** ①高校生・保護者・教職員など②市内在住か在学の高校生。①抽選70人(オンラインは制限なし)②選考30人  
**受付** ①7/2(火)②7/11(木)まで





# くらしのガイド

市ウェブサイトで検索できます!

こちらから市ウェブサイトへ



広報なごやのQの数字を入力するだけで、簡単に検索できます。

広報なごやに載せきれないイベント情報を紹介しています。

【市ウェブサイト・トップページから】

ページID検索 半角10桁以内

半角10桁以内 検索

▲Qの数字を入力して検索をクリック



こちらをクリック

■案内書・募集要項などの配布物・市ウェブサイトなどでの案内は…  
日にちの記載がない場合は原則、6/1(土)からです。

■市役所への郵便物は…  
郵便番号(〒460-8508)と局・課名のみで届きます。

■市電子申請サービスでの申し込みは…  
市ウェブサイト 電子申請サービス 検索

申し込み時の記入事項

- ①催し名 ②住所
- ③全員の氏名 ④電話番号
- ⑤各催しの必要事項



マークの説明  
 ☑日時 ☑場所 ☑対象・人数 ☑料金 申 申し込み方法  
 受 受け付けの開始・期限 案 案内などの配布  
 問 問い合わせ Q 検索用ページID ☎ 電話番号 F ファクス番号  
 ※☎携帯電話からお掛けの場合は、市外局番052をつけてお掛けください。  
 ※記載の休所日の他に、施設などにより休みの場合があります。  
 ※申がない記事はウェブサイトか問でご確認ください。

★納付をお忘れなく…個人市民税・県民税・森林環境税 第1期の納期限は、7月1日(月)です。納税は便利な口座振替をご利用ください。詳しくは納付書をご覧ください。

## 生活・福祉



※補助・助成は、予算上限に達した際、期間中に終了の場合あり

### 定住促進住宅 入居者の募集

中堅所得者向けの住宅。4月から子育て支援の家賃減額制度の対象が増え、収入要件も緩和。敷金は家賃1カ月分 ④エコビレッジ志段味(守山区)など市内39物件 ④親族と同居で収入要件などを満たす方 ④随時 ④市ウェブサイト Q30068・住まいの窓口(東区)・市住宅供給公社(西区) ☎523-3875 F523-3863

### 民間賃貸住宅「高齢者向け優良賃貸住宅」入居者の募集

バリアフリー、緊急時対応・安否確認サービス(有料)、所得に応じた家賃補助あり ④中駒名駅西マンションⅡ(中村区)など市内17物件 ④60歳以上で単身・夫婦世帯の所得要件を満たす方 ¥31,300~175,000円(別途共益費必要) ④随時 ④市ウェブサイト Q32949・区役所情報コーナー・住まいの窓口(東区) ④住宅都市局住宅企画課 ☎972-2944 F972-4172



### 認知症高齢者グループホーム 居住費の助成

月額①20,000円②10,000円を上限に居住費(家賃・光熱水費)を助成 ④市民税非課税世帯、本人の前年の年金収入(遺族・障害年金などの非課税年金を含む)と所得金額の合計が①80万円以下②80万円超、預貯金などが一定額以下の方(生活保護受給者などを除く) ④市ウェブサイト Q120378 ④区役所福祉課・支所区民福祉課

### 障害者・ひとり親家庭等医療証、福祉給付金資格者証の更新

★現在お持ちの各証の有効期限は7/31(水)です。8/1(木)から有効の各証は7月中旬に郵送します★限度額適用認定証や公費負担医療の受給者証・医療券などをお持ちの場合は、併せて医療機関の窓口に提示してください★健康保険を変更した場合は区役所・支所に届け出が必要です ④区役所保険年金課

### 民間戦災被害者援護見舞金の申請

④太平洋戦争時の空襲などの戦時災害で負傷し、現在も身体障害者障害程度等級7級以上の障害があり、市内に1年以上在住している方(恩給・原爆被害者に対する給付などの受給者を除く) ④受12/27(金)まで ④健康福祉局障害企画課 ☎972-2587 F951-3999

### 高齢者世帯実態把握調査事前通知の返送をお願いします

高齢者の生活状況把握やその後の見守り、災害発生時の要配慮者の安否確認への使用などを目的に民生委員の訪問による実態把握調査を行う。訪問に先立ち事前通知を郵送するのでご返送ください ④令和5年9/1(金)以降、新たに65歳となった1人暮らしの方か、75歳以上の方のみになった世帯 ④健康福祉局高齢福祉課 ☎972-2544 F955-3367

### 障害者・高齢者の親族のための「成年後見制度」説明会

④6/17(月)午前9:30~11:30・8/6(火)午後1:30~3:30 ④市総合社会福祉会館(北区) ④認知症・知的障害・精神障害のある方の家族で、成年後見の申し立てを検討中の親族と支援者。抽選30人程度 ④電話で成年後見あんしんセンター ☎856-3939 F919-7585(健康福祉局地域ケア推進課 ☎972-2549 F955-3367) ④開催日の前日まで

### 特定医療費受給者証の更新

区役所・支所から送付する案内を確認の上、申請してください ④9/30(月)まで有効の同証をお持ちの方 ④受6/3(月)~9/30(月) ④区役所福祉課・支所区民福祉課

### 働きづらさを抱える方のための相談窓口 ワークダイバーシティ 無料

就労支援などを行う ④月 ④曜日~金曜日午前10:00~午後4:00 ④同所(中川区) ④市内在住で障害者手帳・障害福祉サービス受給者証のない方など ④随時 ④県就労促進協会 ☎321-2680(健康福祉局地域ケア推進課 ☎972-4635 F955-3367)

## 自然・環境

### エコ・スタイル運動実施中!

市では省エネルギーの取り組みとして、冷房時の室温は28℃を目安とし、職員は軽装で勤務しています。ご家庭や職場でも涼しく快適に過ごせる服装で省エネにご協力ください ④10/31(木)まで ④環境局脱炭素社会推進課 ☎972-2693 F972-4134



### 区役所・支所・市税事務所 日曜窓口

6月9日 午前8:45~正午  
7月14日 午前8:45~正午

名古屋おしえてダイヤル ☎953-7584 F971-4894



### 名古屋市版レッドリスト2025(案)に対する意見の募集

絶滅の恐れのある市内の野生生物について取りまとめた同リストに対する意見や情報を募集 ④6/21(金)必着 ④市ウェブサイト Q174764・区役所情報コーナー・なごや生物多様性センター(天白区) ☎831-8104 F839-1695

### 木曾三川流域フォトコンテスト



木曾三川流域の魅力伝える写真を募集 ④10/31(木)まで ④上下水道局連携推進課 ☎972-3720 F961-0276

### 無料 相談窓口

各窓口の詳細は市ウェブサイト ④検索! (④面上参照)

他にもさまざまな相談窓口があります→



### 労働相談・労働条件・賃金・解雇などの相談。専任の相談員が対応

市民相談室 ☎972-3163 F972-3164 Q111572  
月曜日~金曜日の午前9:00~11:45・午後1:00~3:45(祝休日休み)

### 犯罪被害者等の支援相談…対象は犯罪被害者や家族・遺族

犯罪被害者等総合支援窓口 ☎972-3042 F972-6453 Q106967  
電話相談は月曜日~金曜日の午前8:45~午後5:30(祝休日休み)

【広告】 財源確保のため広告を掲載しています。なお、広告内容などは名古屋市が推奨するものではありません。



くらしのガイド

申し込み時の記入事項・Q市ウェブサイトでのID検索などについては⑧面上参照

国道23号通行ルール(名古屋南部地域)

沿道環境(大気・騒音)改善のため、大型車は中央寄り走行にご協力をお願いします。



名古屋南部大気汚染公害訴訟の和解決策の一つである車線削減の代替策として、道路交通法による規制に加えて実施している取り組みです。
問 環境局大気環境対策課
☎972-2682 F 972-4155

南リサイクルプラザでまだ使えるリユース品を引き取ります! 無料

ご家庭で不要となった衣類や食器、家具などを引き取り。家具・家電の引き取りは予約必要(先着100枠程度・6/11午前9:00~)
☎6/29(土)午前10:00~正午・午後1:00~3:00
☎同所(南区) ☎市内在住の方 ☎市ウェブサイト ☎165437
問 環境局資源循環企画課 ☎972-2398 F 972-4133

「木曾川さんありがとう」参加者の募集



味噌川ダム見学などを通じ、水源地の大切さを学ぶ
☎7/20(土)午前7:30~午後7:30
☎長野県木曾郡木祖村。集合・解散は市役所(中区) ☎市給水区域内在住で小学生以上の方(小中学生は保護者同伴。1組4人まで)。抽選40人 ¥1,000円(昼食代)
☎ホームページか往復はがきで上下水道局広報サービス課 ☎972-3608 F 972-3710 ☎6/20(木)必着

藤前干潟サイエンスカフェ 無料

ヤドカリの専門家から話を聞く
☎7/27(土)午後1:30~3:00
☎稲永ビクターセンター(港区) ☎小学4年生以上の方(小学生は保護者同伴。1組7人まで)。先着40人
☎6/11(火)午前9:00~
☎市ウェブサイト ☎172683
問 藤前干潟ふれあい事業実行委員会(エコパルなごや内) ☎223-1067(月曜日休み) F 223-4199

環境デーなごや中央行事出展者募集



9/14(土)に久屋大通公園で開催する環境がテーマの同イベントへの出展
☎市民団体・事業者など ☎6/25(火)まで
☎同実行委員会(環境局環境企画課内) ☎972-2684 F 972-4134

子ども・子育て

ボランティアあそびっこの募集

友達との関わりが苦手な小中学生の遊び相手として家庭訪問などを行う
☎1年以上登録可能な18~29歳(高校生を除く)で7/5(金)・6(土)の事前研修に参加できる方
☎西部児童相談所(中川区) ☎365-3278 F 365-3281 ☎6/3(月)~6/28(金)

なごや子どものための巡回劇場

①管弦楽「名フィルがやってきた!」②人形劇「ジャックと豆の木」③「狂言がやってきた!」など4公演
☎①8/8(木)・9(金)②8/16(金)・29(木)③8/20(火)・22(木)
☎文化小劇場 ☎各300~450人程度 ¥750円 ☎空きがあれば当日まで受け付け可
☎文化小劇場・図書館など ☎市文化振興事業団 ☎249-9387 F 249-9386

なごや子育てフォーラム 無料

歌のお兄さんお姉さんと遊ぼう!
☎7/13(土)午前10:00~正午
☎千種スポーツセンター ☎3~5歳の子と保護者。抽選100組
☎6/24(月)必着
☎市ウェブサイト ☎163485
問 幼児教育研究協議会(教育委員会義務教育課内) ☎972-4097 F 972-4177

児童館の愛称選定委員の募集 無料

児童館に親しみを持てるような新たな愛称候補を選定する7/27(土)の会議への出席
☎中学・高校生世代の方。選考8人程度
☎7/1(月)まで
☎子ども青少年局青少年家庭課 ☎972-3257 F 972-4439

少年少女発明クラブ

★航空宇宙ものづくり教室
☎7/23(火)・24(水)の全2回、午前10:00~正午。同日、午後1:30~3:30。7/25(木)・26(金)の全2回、午前10:00~正午
☎市工業研究所(熱田区) ☎小学4年生~中学生。抽選各30人 ¥5,000円
☎6/23(日)まで
★課題解決プログラミングワークショップ
☎7/29(月)・30(火)の全2回、午前9:30~正午。同日、午後1:30~4:00
☎株式会社ケイテック(緑区) ☎小学4~6年生。抽選各6人 ¥3,000円
☎6/30(日)まで
【共通】☎区役所情報コーナー・経済局次世代産業振興課 ☎972-2416 F 972-4135

サマーとりっぷin木祖村 無料

本市の水源地である木祖村を訪れ、ダム湖でのカヌー体験などを通して水や森林の大切さを学ぶ
☎7/24(水)~1泊2日(4食付き)
☎長野県木曾郡木祖村。集合・解散は市役所(中区) ☎市内在住でひとり親家庭の小学4~6年生。抽選30人
☎6/19(水)必着
☎県母子寡婦福祉連合会 ☎915-8862 F 915-8444 (上下水道局連携推進課 ☎972-3720 F 961-0276)

なごや生物多様性サマースクール 無料



野外での生き物観察や採集、標本作成などを学ぶ
9講座
☎7/20(土)~30(火)
☎市内・周辺市町村の緑地・河川など ☎小中学生。抽選各20人程度
☎7/4(木)必着
☎区役所情報コーナー・図書館など
☎なごや生物多様性保全活動協議会(なごや生物多様性センター内) ☎831-8104 F 839-1695

車いすバスケットボール

選手と練習や試合を体験しよう
☎7/25(木)午後1:30~3:30
☎東スポーツセンター ☎市内在住か在学
☎6/11(火)午前9:00~
☎スポーツ市民局人権施策推進課 ☎972-2583 F 972-6453

水源地探検隊 無料

徳山ダム見学、自然とのふれあいを通じて、水源環境を守る大切さを学ぶ。
☎8/7(水)
☎6/3(月)~午前7:45~午後6:30頃
☎徳山ダム周辺(岐阜県揖斐郡揖斐川町)。集合・解散は市役所(中区) ☎市給水区域内在住の小中学生と保護者(1組4人まで)。抽選60人
☎6/28(金)必着
☎上下水道局水道計画課 ☎972-3655 F 961-0314

教科書展示会 無料

小中学校・特別支援学校の教科書を(鶴舞中央図書館は高等学校の教科書も)展示
☎6/4(火)~28(金)の開館日
☎鶴舞中央図書館(昭和区)・市教育センター(熱田区)など7カ所
☎市ウェブサイト ☎164540
☎教育委員会義務教育課 ☎972-3232 F 972-4177

子どものいる親のための離婚セミナー 無料

オンラインセミナー(Zoom)
①離婚に踏み出す前に考えておきたいこと
②養育費と親子交流
③親の離婚が子どもに与える影響と心のケア
☎①7/18(木)②8/22(木)③9/12(木)午後1:30~3:30
☎市内在住でひとり親家庭か離婚を考えている方
☎市ウェブサイト ☎128713
☎①7/4(木)②8/8(木)③8/29(木)まで
☎ジョイナス・ナゴヤ(中区) ☎252-8824 F 252-8842

良質な中古住宅を取得する際の融資に対する利子補給

利子補給額は年0.25%(最大50万円)。期間は最長5年間
☎住宅金融支援機構のフラット35Sなどを利用して、市内の中古住宅を取得する18歳以下の子がいる世帯など。その他要件あり
☎随時
☎市ウェブサイト ☎173325
☎住宅都市局住宅企画課 ☎972-2944 F 972-4172

【広告】財源確保のため広告を掲載しています。なお、広告内容などは名古屋市が推奨するものではありません。

★いきいきシニアライフしませんか? なごやかクラブ(老人クラブ)...地域で、健康づくりを含めたスポーツ・趣味などの楽しい活動を行っています。お問い合わせは区役所福祉課まで。



# くらしのガイド

## お出かけ・レジャー

### 駅から始まるスマホdeウォークスタンプラリー

久屋大通庭園フラリエ・鶴舞公園などをめぐるコース。「なごや歴史探検」アプリで全てのスタンプを集め、アンケートに回答すると抽選で50人にマナカチャージ券(1,000円)をプレゼント。6/30(日)まで。地下鉄「栄」駅(中区)スタート。参加費無料。申不要。問 交通局乗客誘致推進課 ☎972-3816 F972-3817

### 観光スポットで水道水を飲もう～金鯱水を知って!飲んで!オリジナルマイボトルをプレゼント!～

無料。上下水道局公式Xをフォロー・リポスト、LINEポイントカードのポイントを貯めた方。抽選110人。受10/31(木)まで。問 上下水道局経営企画課 ☎972-3615 F961-0276

## 健康・スポーツ

### がん検診無料クーポン券の送付

6月中に送付。対象の方はクーポン券がなくても保険証などで住所・生年月日を確認の上、無料で受診できる。市内在住で令和6年4月1日時点で胃・大腸・肺がん検診40・45・50・55・60歳の方、〈子宮頸がん検診〉20・25・30・35・40歳の女性、〈乳がん検診〉40・45・50・55・60歳の女性、〈前立腺がん検診〉50・55・60歳の男性。受来年3/31(月)まで。問 健康福祉局健康増進課 ☎263-3124 F263-3125

### レディースがん検診

胃・大腸・子宮がん検診、骨粗しょう症検診など。8/3(土)午前9:00～午後4:00(胃がん検診は正午まで)。明治安田生命名古屋ビル(中区)。①職場などで検診を受ける機会のない方で、来年3/31(月)までに40歳(子宮がんは20歳)以上になる方②無料クーポン券対象の方。先着各100人(胃がん検診は40人)。①各500円(免除制度あり)②無料。申6/11(火)午前9:00～ホームページか電話で集団検診予約受付センター ☎0570-041758(健康福祉局健康増進課 ☎263-3124 F263-3125)

申し込み時の記入事項・Q市ウェブサイトでのID検索などについては⑧面上参照

### 中部電力パワーグリッド なごや市民スポーツ祭

陸上競技・水泳など38競技、一般・マスターズなど6部門の大会。8/17(土)～25(日)など。市内スポーツ施設など。市内在住の方など。種目ごとに異なる。一部有料の大会あり。区役所地域力推進課・市スポーツ施設・市教育スポーツ協会(南区) ☎614-7100 F614-7149

### HIV・性感染症検査会

無料。HIV・梅毒・B型肝炎などの検査。匿名で実施。検査結果は翌日午後5:00～パソコン・スマートフォンで確認可能。①6/30(日)②9/1(日)③12/8(日)午前10:00～午後4:00。ナディアパーク(中区)。先着各350人。受①6/17(月)②8/19(月)③11/25(月)午後6:00～。問 健康福祉局感染症対策課 ☎972-2631 F972-4203

## 講座・講演

### 盲ろう者向け通訳・介助員養成講習会

①8/23(金)～12/13(金)の金曜日(11/22を除く)の全16回②8/24(土)～12/14(土)の土曜日(11/23を除く)の全16回。①あいち聴覚障害者センター(中区)②刈谷市中央生涯学習センター(刈谷市)。手話か点字ができる方。その他要件あり。選考各20人程度。教材費など必要。受7/20(土)消印有効。問 あいち聴覚障害者センター ☎228-6660 F221-8663(健康福祉局障害企画課 ☎972-2587 F951-3999)

### ①③着物をリメイク!作業衣づくり ②不用布を使った布ぞうりづくり

①7/23(火)②8/27(火)③9/10(火)午後2:00～4:00。エコパルなごや(中区)。市内在住か在勤(学)の方。抽選各10人程度。申電子申請。はがき・ファクス(1通1人まで)で環境局資源循環企画課 ☎972-2398 F972-4133 受①6/28(金)②7/31(水)③8/23(金)必着

### 認知症介護家族支援プログラム

無料。認知症介護の知識習得や仲間づくり。8月～来年1月の第2日曜日の全6回。高齢者就業支援センター(昭和区)。市内在住で初期から中期の認知症の方を介護している家族。選考20人。受7/12(金)消印有効。市ウェブサイト ☎43856、区役所福祉課・支所区民福祉課、いきいき支援センター。問 健康福祉局地域ケア推進課 ☎972-2549 F955-3367

### なごや平和フォーラム

無料。「世界がもし100人の村だったら」再話者の池田香代子さんによる講演など。7/28(日)午後1:30～3:00頃。鯉城ホール(中区)。先着700人。受6/19(水)午前10:00～。市ウェブサイト ☎173599 問 総務局総合調整課 ☎972-2223 F972-4112

### 生ごみ堆肥づくり講座

無料。資材一式をプレゼント。①基礎編②7/6(土)③7/25(木)④8/19(月)午前10:30～正午(復習編)④9/12(木)午前10:30～正午。①④エコパルなごや(中区)②守山生涯学習センター③東生涯学習センター。市内在住の方。抽選各20人程度。申電子申請か往復はがき(希望日も記入)で環境局資源循環推進課 ☎972-2390 F972-4133 受①6/20(木)②7/11(木)③8/5(月)④8/29(木)必着

## 文化・芸術

### Nagoya POP UP ARTIST パフォーマーの募集

10月～来年9月に地下鉄駅・商業施設などで音楽・ダンス・大道芸などのパフォーマンスを行う。受7/1(月)必着。地下鉄駅・文化小劇場・市文化振興事業団(中区) ☎249-9385 F249-9386

### 動物愛護週間 図画の募集

動物愛護と適正飼育に関する図画を募集。四つ切画用紙を使用。市内在住か在勤(学)の方。受6/3(月)～7/26(金)必着。市ウェブサイト ☎174601、保健センター健康安全課・保健管理課、市動物愛護センター(千種区) 問 健康福祉局食品衛生課 ☎972-2649 F955-6225

### 尾張徳川家菩提寺「建中寺」御霊屋ガイドツアー

無料。本堂と通常は非公開の御霊屋を案内。階段昇降あり。7/10(水)・13(土)午前9:30～10:30・午前11:00～正午。同所(東区)。抽選各30人。申ホームページか往復はがき(1通2人まで。希望日時も記入)で東区役所企画経理課(〒461-8640) ☎934-1106 F935-5866 受6/17(月)必着

## 職員の募集

※会計年度任用職員は、再度の任用の可能性あり

### 知的障害者を対象とした職員

簡単なパソコン入力、軽作業の事務補助などを行う。採用は来年4月。受6/3(月)～7/5(金)消印有効。市ウェブサイト ☎117457 問 総務局人事課 ☎972-2125 F972-4115

### 保健センターなどの保健師

採用は原則来年4月。保健センターなどで勤務。受6/17(月)必着。市ウェブサイト ☎148896・保健センター・健康福祉局職員課 ☎972-2505 F972-4145

### 市立の小・中・特別支援・高等学校・幼稚園の臨時講師

市教育サポートセンターに登録してください。登録時に選考あり。受随時。市ウェブサイト ☎12259・同センター(東区) ☎961-0064 F953-3450



## 市からのお知らせ

※補助・助成は、予算上限に達した際、期間中に終了の場合あり

### 各区地域環境審議会委員の募集

年数回の会議への出席と、地域の環境保全施策の調査審議を行う。期間は11月～令和8年10月。18歳以上で各区内に在住し、地域で環境保全活動を行っている方(在職10年を超える方を除く)。選考各区1人。受6/13(木)～7/12(金)消印有効。市ウェブサイト ☎152921・区役所情報コーナー・環境局環境企画課 ☎972-2661 F972-4134

### なごや子ども・子育て支援協議会 市民委員の募集

年3回程度会議に出席し、子どもに関する施策について意見交換を行う。期間は9月～令和8年8月。市内在住か在勤(学)で18歳以上の方(市他の協議会などの委員を除く)。選考2人。受7/1(月)必着。市ウェブサイト ☎174124・区役所情報コーナー・子ども青少年局企画経理課 ☎972-3081 F972-4437

【広告】 財源確保のため広告を掲載しています。なお、広告内容などは名古屋市が推奨するものではありません。

★健康なごやプラン21の策定…全ての市民が健康で心豊かに生活できる持続可能な社会を実現するための計画(令和6～17年度)を策定。区役所情報コーナーで配布しています



くらしのガイド

申し込み時の記入事項・Q市ウェブサイトでのID検索などについては⑧面上参照

★薬物乱用は「ダメ。ゼッタイ。」…薬物乱用は、本人の心と健康をむしばむばかりでなく、家庭崩壊や犯罪につながります。正しい知識を身に付けましょう。

「健康なごやプラン21」推進会議  
市民委員の募集

年2回程度開催する会議に出席し、市民の健康増進などを図る計画を推進するため意見交換を行う。謝礼あり。期間は8月～令和8年3月。市内在住で18歳以上の方。選考2人。受6/21(金)必着。受6/3(月)～市ウェブサイト。Q173679・健康福祉局健康増進課。☎972-2637 F972-4152

「若年層向け人権啓発イベント」の  
企画メンバーを募集

若年層の人権意識の向上を図るため、イベントの企画から実施までを行う。市内在住か在学の大学生など。先着10人程度。受6/17(月)～受6/3(月)～市ウェブサイト。Q174834。スポーツ市民局人権施策推進課。☎972-2583 F972-6453

後期高齢者医療保険料お知らせセ  
ンターからの呼び掛け

納付期限を過ぎても保険料の納付が確認できない方に対し、月曜日～金曜日(祝休日を除く)の午前10:00～午後7:00、日曜日の午前10:00～午後4:00に市が業務を委託する同センターから電話で納付を呼び掛け。健康福祉局医療福祉課。☎972-2573 F972-4148

国民健康保険 年間保険料の確定

★令和6年度保険料の通知書を6月中(保険料が年金から天引きされる世帯は7月中)に送付★申請により減免される場合があるため、通知書同封チラシをご覧ください★国の基準改正に合わせ、支援金分の最高限度額を22万円から24万円に変更。受6/3(月)～市ウェブサイト。Q7703。国民健康保険料コールセンター(6/5～28の月曜日～金曜日)。☎979-2095、区役所保険年金課・支所区民福祉課

①～③「なごや障害児者福祉プラン」  
④読書バリアフリー推進計画の策定

同プランは①障害者基本計画②障害福祉計画③障害児福祉計画の総称。インクルーシブルな社会や障害児者などの自立と社会参加を実現するため、身近な地域で支援を受けられるように、基本的な方向性や障害福祉サービスの提供体制の確保に関する目標など障害者施策を一体的に推進する計画④視覚障害者などの読書環境整備を推進する計画。市ウェブサイト。Q①～③174771④174722。①④健康福祉局障害企画課。☎①972-2585④972-2587 F951-3999②健康福祉局障害者支援課。☎972-2558 F972-4149③子ども青少年局子ども福祉課。☎972-2520 F972-4440

ジェネリック医薬品を  
ご存じですか?

新薬と同等の効果・効能を持つと認められ、新薬よりも安価な後発医薬品のこと、利用により自己負担額を軽減できます。利用の際は医師・薬剤師にご相談ください。ジェネリック医薬品に切り替えると医療費の軽減が一定以上見込まれる市国民健康保険加入者に通知書を送付します。市ウェブサイト。Q139333。健康福祉局保険年金課。☎972-2567 F972-4148

農業の適正使用のお願い

農薬は、使用方法を誤ると人への健康被害や環境への悪影響をもたらす場合があります。子どもや病気の方、体の弱い方への配慮からも、次のことを守ってください★農薬を使用しない病害虫や雑草の発生予防などの方法を考える★農薬を使用する場合は、近隣に周知し、飛散防止に努める。緑政土木局都市農業課。☎972-2499 F972-4141

民有地緑化コンクール  
「なごやグッドグリーン賞」の募集



市内の民有地で施工された良質・効果的な緑化事例を募集。優良事例は表彰。受12/9(月)まで。受6/3(月)～市ウェブサイト。Q75653。緑政土木局緑地維持課。☎972-2465 F972-4143

分譲マンションの再生支援

★再生アドバイザー派遣(無料)…専門家を勉強会に派遣。受派遣日の4週間前まで。市ウェブサイト。Q164784

★再生検討支援…再生検討経費の2分の1を補助(上限30万円)。受来年1/31(金)まで。市ウェブサイト。Q164787

【共通】築30年以上の分譲マンションの改修、建て替え、敷地売却などの検討を行う管理組合。その他要件あり。住宅都市局住宅企画課。☎972-2960 F972-4172

市有地などの①売り払い②貸し付け

一般競争入札(郵送方式)による。受7/26(金)開札。受6/24(月)必着。市ウェブサイト。Q①12201②12195。区役所情報コーナー・財政局財産管理課。☎972-2318 F972-4122

感震ブレーカーの設置費用の助成

地震発生時、出火防止のため電気を自動で遮断する器具。設置前の申請必要。市内の住宅に同器具を設置する方。その他要件あり。受6/11(火)～来年1/31(金)。市ウェブサイト。Q160875。防災危機管理局防災企画課。☎972-3523 F962-4030

中小企業向けの情報

★中小企業デジタル活用支援補助金…経営課題解決におけるデジタル技術の活用に関する経費の一部を補助。受6/17(月)～7/19(金)。新事業支援センター。☎735-0808 F735-2065

★中小企業等経営強化法に基づく先端設備等導入計画の認定申請受付…認定後取得した対象資産の固定資産税が3年間軽減などの支援制度あり。経済局中小企業振興課。☎735-2100 F735-2104

施設の催し FACILITY EVENTS  
休館日については各施設のHPをご確認ください。

文化のみち二葉館  
☎・F936-3836  
東区



★文学展トークイベント…①「現代」から見る春日井建の歌②春日井建短歌の魅力。受6/23(日)①午後1:15～2:15②午後2:30～3:30。入館料必要。春日井建



春日井建

荒子川公園  
☎384-8787 F384-5664  
港区



★ラベンダーフェア…約3,000株のラベンダーが見ごろに。土曜日・日曜日にはコンサートなどを開催。受6/8(土)～16(日)午前9:00～午後4:30。入場無料

市動物愛護センター  
☎762-1515 F762-0423  
千種区



★犬猫を飼う前教室(無料) 受7/13(土)午後1:30～3:30。市内在住の方。抽選20人。受6/29(土)必着

★パピー教室(無料) ①7/21(日)②8/18(日)午後1:30～3:00。市内在住で、受講日時点で登録・各種予防接種済みの生後6カ月までの犬を同伴できる方。抽選各10組。受①7/7(日)②8/4(日)必着

★施設見学会～小中学生向け～(無料) 受7/27(土)午後2:00～3:30。抽選30人。受7/13(土)必着

揚輝荘(南園)聴松閣  
☎759-4450 F759-4451  
千種区



★ハワイのリボンレイでストラップを作ろう! 受7/14(日)午前10:30～正午・午後2:00～3:30。抽選各20人。¥800円(別途入館料必要) 受7/4(木)まで

皆さまの意見を市政に  
**パブリックコメント**  
皆さまのご意見をお寄せください

計画(案)・資料などの配布・閲覧は区役所情報コーナー・市民情報センター(市役所西庁舎1階)の他、市ウェブサイトでもご覧いただけます。点字版・音声変換用テキストファイルを希望される方は問い合わせ先にご連絡ください。

**地方税に関する事務  
全項目評価書 重要な変更に伴う再評価(案)**  
個人番号を含む個人情報の管理方法について、情報漏えいなどのリスクを分析し、防止措置をまとめた再評価(案)を策定しました。  
受6/3(月)～7/2(火)消印有効。受6/3(月)～市ウェブサイト。Q173791  
問 財政局税務システム推進課。☎265-1109 F265-1118  
✉a2264@zaisei.city.nagoya.lg.jp

【広告】財源確保のため広告を掲載しています。なお、広告内容などは名古屋市が推奨するものではありません。



次の面から区版です。(B)~(16)面(区版)の表紙は(16)面です。

# 施設の催し

# FACILITY EVENTS

休館日については各施設のHPをご確認ください。

**市美術館**  
☎212-0001 F 212-0005  
📍中区

★特別展「生誕130年記念 北川民次-メキシコから日本へ」📅6/29(土)~9/8(日)の開館日、午前9:30~午後5:00(金曜日は午後8:00まで)。入館は閉館時間の30分前まで) ¥特別展観覧料必要

**東山動植物園**  
☎782-2111 F 782-2140  
📍千種区



★親子どうぶつ講座…①クマのおはなし②カメ・カエル博士③動物園のじゅうい 📅①②7/15(月・祝)③8/12(月・休)午後2:00~2:45 📍小中学生と保護者(2人1組)。抽選①40組②③15組 ¥入園料必要 受6/30(日)まで※動物取扱業の登録内容は欄外参照

**市科学館**  
☎201-4486 F 203-0788  
📍中区

★リフレッシュ理科講演会~防災・減災を考える~ 📅8/2(金)午後1:00~2:00 📍小学生以上の方。抽選200人 ¥観覧料必要 受7/17(水)必着

**庄内緑地**  
☎503-1010 F 503-0133  
📍西区

★親子自然と遊ぼう会…草花や生き物探し 📅8/3(土)午前9:30~11:00 📍4歳以上の子と保護者。抽選10組 ¥1人100円 受6/16(日)~7/15(月・祝)必着

**758キッズステーション**  
☎262-2372 F 262-2370  
📍中区

★すくすくサポーター養成講座(無料)…子育て支援の活動をお手伝いするために必要なことを学ぶ 📅①7/31(水)②9/11(水)午前10:45~午後3:25 📍各20人程度 申電話で同所 受①7/24(水)②9/4(水)まで

**体感しだみ古墳群ミュージアム**  
☎739-0520 F 739-0524  
📍守山区

★歴史講座「植物から和紙をつくろう!!」 📅7/14(日)午後1:00~3:00 📍先着20人 ¥500円 申6/14(金)午前9:00~電話で同所  
★歴史講演会「木の技術『弥生・古墳時代のモノづくりと道具』」 📅7/27(土)午後1:30~3:00 📍先着100人 ¥500円 申6/27(木)午前9:00~電話で同所

**名古屋城**  
☎231-1700 F 201-3646  
📍中区

★本丸御殿障壁画と復元模写 📅7/15(月・祝)までの開館日、午前9:00~午後4:30(入館は午後4:00まで)  
★なつやすみ!子ども石垣教室 📅7/26(金)午前10:00~正午・午後2:00~4:00 📍小中学生と保護者。抽選各30人程度 受6/24(月)必着 【共通】 ¥観覧料必要

**応急手当研修センター**  
☎853-0099 F 853-1682  
📍昭和三区

★救命講習(無料)…心肺蘇生法・AEDの取り扱い方など応急手当の知識・技術を習得。月1~12回程度開催 📅①7月②8月③9月 📍市内在住か在勤(学)の方。先着各20人程度 申①6/11(火)②7/1(月)③8/2(金)午前8:45~電話かファクスで同センター

**障害者スポーツセンター**  
☎703-6633 F 704-8370  
📍名東区

★障害者スポーツ大会 水泳の部(無料) 📅8/18(日)午後1:00~5:00 📍市内在住・在学か市内の障害者福祉施設に入所・通所している12歳以上で、身体障害者か愛護(療育)手帳をお持ちの方 申郵送か直接、同所(〒465-0055名東区勢子坊二丁目1501) 受6/30(日)必着

**福祉スポーツセンター**  
☎835-3881 F 835-4094  
📍瑞穂区

★高齢者スポーツ教室…軽スポーツ・健康体操・太極拳 📅7~9月 📍市内在住で60歳以上の方。抽選各30~50人 ¥各3,280円 受6/19(水)必着

**消費生活センター**  
☎222-9679 F 222-9678  
📍中区

★大豆から豆腐を手づくりして考えるSDGs(無料) 📅6/25(火)午前9:30~正午 📍市内在住か在勤(学)の方。先着16人 申6/11(火)午前10:00~電話で同センター

**市食品衛生検査所**  
☎671-3385 F 671-3383  
📍熱田区

★「安全に食べよう!鶏肉講座」(無料)…クイズや実験で楽しく食中毒防止について学ぶ 📅6/14(金)・20(木)午前9:30~11:30 📍市内在住か(学)の方。先着各12人 申6/11(火)午前9:00~電話かEメールで同所 a6713371@kenkofukushi.city.nagoya.lg.jp

**鯉城学園楽陶館**  
☎701-7211 F 222-7523  
📍名東区

★夏休み子ども陶芸教室 📅7/24(水)・31(水)・8/7(水)の全3回、午前10:00~正午 📍市内在住の小学3年生~中学生。抽選40人 ¥4,000円  
★陶芸教室研究コース 📅8/22(木)~11/7(木)の木曜日の全12回、午前9:30~11:30・同日午後1:00~3:00 📍市内在住で60歳以上の陶芸経験者。抽選各30人 ¥24,000円  
【共通】 申往復はがき(年齢・学年は学年も記入)で同館(〒465-0051名東区社が丘三丁目1206) 受6/30(日)消印有効

**イーブルなごや**  
☎331-5288 F 322-9458  
📍中区

★女性の権利110番(無料)…弁護士と専門相談員が行う①面接(1人30分程度)②電話相談。相談専用ダイヤル☎323-7830 📅6/25(火)午前10:00~午後3:00 📍女性。①先着12人 申①6/11(火)午前10:00~電話で相談専用ダイヤル☎321-2760  
★女性会館公開講座…生誕100年芥川(問所)紗織の生き方。手話通訳・要約筆記あり 📅7/6(土)午前10:30~正午(受け付けは午前10:10~) 📍当日先着350人。託児要予約 ¥無料(託児は40円) 受託児は6/29(土)まで

**なごやナースキャリアサポートセンター**  
☎936-4883 F 979-4560 📍東区

★トピックス研修会…①-そろそろ見直すとき-患者さんが安心できる移乗・移送②-あなた自身が健康に-タメになる腰痛予防 📅7/19(金)①午前9:30~午後0:30②午後1:30~4:30 📍看護職員。各30人程度 ¥各500円 受7/12(金)まで

**高齢者就業支援センター**  
☎842-4691 F 842-4894  
📍昭和三区

★就業にも役立つパソコン/入門 📅7/17(水)~26(金)のうち全5回、午後1:30~3:30 📍市内在住で55歳以上の方。抽選20人 ¥9,200円  
★介護職員初任者研修 📅7/23(火)~9/27(金)のうち全19回 📍市内在住で55歳以上の方。選考20人 ¥10,500円  
★同行援護従業者養成研修…視覚障害のある方の外出支援を学び資格を取得 📅7/24(水)~9/27(金)のうち全8回 📍市内在住の55歳以上で介護職員初任者研修以上の資格取得者など。抽選20人 ¥14,000円  
【共通】 受6/20(木)必着

**精神保健福祉センターこころぼ**  
☎483-3022 F 483-2029  
📍中村区

★依存症家族教室(無料)…精神科医師・臨床心理士による講話、当事者・家族の体験談など 📅6/26(水)・7/29(月)・8/26(月)午後2:00~4:00 📍市内在住か(学)でアルコール・薬物・ギャンブルなどの依存症に悩む家族など。各30人程度 申電話かファクスで同所 受空きがあれば当日まで受け付け可

**市政広報テレビ番組**  
おもてなし隊なごや  
メ〜テレ6ch  
**市政広報ラジオ番組**  
NAGOYA CITY | LOVE NAGOYA!  
ZIP-FM 77.8MHz  
名古屋インフォメーション  
東海ラジオ AM1332kHz

Scan the following codes for useful information in multiple languages.



## 行ってみよう!

しろとり

# 白鳥庭園

中部地方の地形をモチーフに、源流から大海までの「水の物語」をテーマにした、市内随一の規模を誇る池泉回遊式の日本庭園



6月にアジサイやスイレンなどが見ごろを迎える



6/15(土)・16(日)は浴衣姿の方が入園無料となる「ゆかたDay」



茶寮汐入(喫茶)の冷抹茶と和菓子の日 替わりセット(750円)

**基本情報**  
☑午前9:00~午後5:00 ¥中学生以下無料・高校生以上300円・市内在住65歳以上100円(敬老手帳必要) 問☎681-8928 F 681-9288

●動物取扱業の登録/名古屋 事業所:名古屋東山総合公園(千種区東山町3-70) 種別:展示 登録番号:0701027 登録日:平成19年6月1日 有効期限:令和9年5月31日 動物取扱責任者:今西 鉄也  
●動物取扱業の登録/公益財団法人名古屋みなと振興財団 事業所:名古屋港水族館(港区港町1-3) 種別:展示 登録番号:0611025 登録日:平成18年9月19日 有効期限:令和8年9月18日 動物取扱責任者:阿久根 雄一郎  
●発行日/令和6年6月1日 ●部数/1,130,890部 ●配布/区役所総務課(全戸配布・無料) 広報なごやは、再生紙(古紙パルプ配合率75%以上、白色度66%)を使用しています。