



気づけば名古屋をもっと好きになる

NAGOYA

10

令和6年
(2024年)
10月号
No.922

今月の特集 2・3面

10月25日はコアラの日!

コアラ来園40周年 東山のコアラに会いに行こう!



もなか



今月の
ラインアップ

4面 ひきこもりでお悩みのご家族の方へ 抱え込まず、相談してみませんか?

5面 第5回アジアパラ競技大会(2026/愛知・名古屋)

6面 <名探偵エイトのお悩み相談室>児童虐待防止

7面 meetsukete_nagoya決戦 **あなたが「見たい!行ってみたい!」スポットに投票しよう!**

8・9面

12~16面

支援策・お出掛け・イベント情報など

今月の特集 10・11面 10/19(土)・20(日)開催

第70回 名古屋まつり

市政に関するお問い合わせ
名古屋おしえてダイヤル 午前8:00~午後9:00 年中無休
☎052-953-7584 FAX052-971-4894

市公式LINEでも自動応答でお応えします



広報なごや・広報なごや点字版・声の広報なごやに関するお問い合わせ
名古屋市市長室広報課
☎052-972-3134 FAX052-972-4126



広報なごやは毎月10日までにお配りしています。記事の内容(開催日・申込期限など)が原則、毎月11日以降のものを掲載しています。[配布/区役所総務課]

今月の特集

コアラ来園40周年 東山のコアラに会いに行こう!



コアラはナゴヤのシンボル。
希少動物のいのちを未来に
つなごみゃあ!!
名古屋市長 河村たかし

東山動植物園は日本で初めてコアラがやってきた動物園です。
とてもかわいいコアラたち。実はその飼育・繁殖は簡単ではありません。
来園当時のエピソードやコアラの生態などを知ると、コアラをもっと好きになるかも!



東山動植物園
公式マスコットキャラクター
ズーボン
©Nagoya City

コアラ初来日の軌跡 -東山動植物園-

1980年 ● 本市とオーストラリア・シドニー市の姉妹都市提携が成立

1981年 ● 平和公園(千種区)でエサとなるユーカリの栽培を開始

エサがなければ飼育できない!
栽培したユーカリをオーストラリアに持っていきコアラが食べるか採食試験まで行いました!

現在のユーカリ畑(平和公園)



ユーカリ栽培を始めた当時の平和公園

1984年9月 ● コアラ舎が完成

10月25日 ● コロコロとモクモク(いずれもオス)がタロンガ動物園(シドニー市)から東山動植物園に来園 ※他2園にも同時来園



コロコロ(オス)



モクモク(オス)



約3カ月は24時間観察、あらゆる行動を研究!

11月 ● 一般公開開始



公開初日には1kmの観覧行列が!

1985年 ● ブルー(メス)がタロンガ動物園から来園

1986年 ● 日本で初めてコアラ(メス:ハッピー)の繁殖に成功(父:コロコロ、母:ブルー)

これまでにオーストラリアから17頭が来園し、38頭もの赤ちゃんが元気に育ちました

ブルー(母)にくっついているハッピー(メス)



現在 ● 10頭(オス4頭、メス6頭)のにぎやかなコアラ舎に!

コアラたちの系統図も見られるよ!

コアラ来園40周年特設サイトはこちら



現在も録画で24時間観察し、体調や繁殖時期を把握



コアラの特徴1

鋭い爪

個性的な手足

木の幹や枝をつかみやすい

コアラの特徴2

これが赤ちゃん!

おなかの袋

赤ちゃんは約2cmと未熟な状態で生まれ、自力で母親の袋に入る

コアラの特徴3

丸い尻

枝の付け根や木の股にすっぽり収まる

おもち



動物園の役割とは?

コアラは絶滅危惧種

かつて数百万頭いたコアラは現在30万頭以下といわれています。これには人間の暮らしが大きく関わっています。そんなコアラを、生息地であるオーストラリア以外で飼育・繁殖し、種を守っていく役割を東山動植物園は担っています。皆さまに、野生のコアラたちの現状を知ってもらうことも大切な取り組みです。



感染症(クラミジアなど)



気候変動による大規模森林火災



交通事故や犬などに襲われる



開園時間 午前9:00~午後4:50
入園料 高校生以上500円

10/20(日)は無料

ホームページはこちら



コアラ会議~国内の動物園と協力~

コアラを飼育する国内7園が集まり、飼育管理やユーカリ栽培の技術を共有し、繁殖計画についても話し合っています。コアラ計画推進会議(通称コアラ会議)



コアラの種の保存に貢献

飼育員に聞く!

コアラの生態

コアラの飼育歴8年目

コアラの飼育員 大津さん



毒があるユーカリを食べます

ユーカリは毒素を含み、繊維質も多く栄養価が低い植物。他の動物があまり食べないユーカリを主食とすることで生き残ってきました。



ウンチが離乳食?!

腸内の特別な微生物によってユーカリを消化しています。赤ちゃんは母親が出す特別なウンチを食べることで、その微生物を体内に取り込みます。



敵が少ない木の上の方が安全!

コアラ舎のここに注目!

オススメの時間帯

★午後1:00 ユーカリを交換するので、食事する姿を観察できます。
★午後4:00 よく寝ていますが夜の方が活動的。夕方も狙い目かも!



寝姿はそれぞれ個性的

1日20時間も寝るコアラの寝姿に注目!絶妙なバランスでぐっすり。



コアラフォレスト

解説パネルや映像モニターでコアラの生態を学べる展示施設。本物そっくりのコアラモニュメントを触ったり、ユーカリの香りを嗅いだりしてみよう!



コアラフォレスト

秋まつりを開催! イベント盛りだくさんの動物園へ遊びに行こう!!

日程 10/5(土)~11/17(日)

詳しくはこちら



コアラ来園40周年記念ウォークラリー

~オーストラリアの森から東山の森へ~
園内4カ所を回って、コアラやオーストラリアに関するクイズに答えよう!コアラミニ図鑑(シール付き)をプレゼント



“コアラといっしょ”フォトスポット(特大写真パネル)

あなたはどのコアラと写真を撮る?5カ所全て回ると、東山のコアラ10頭をコンプリートできる!

場所 動物会館前・北園門・上池門・スカイタワー門・植物園門



ティリー

ホリー

りん

ななみ

イシン

ワトル

だいふく

おもち

ししお

もなか

人気動物ベストテン

人気者はコアラだけじゃない!!東山動植物園の仲間たちの中で、推し動物に投票しよう!話題の国内唯一の展示「コモドオオカゲ(コモドラゴン)」にも注目!!

投票期間 10/5(土)~11/4(月・休) コモドオオカゲ
投票方法 電子投票(園内のみ) (結果発表) 11/17(日)

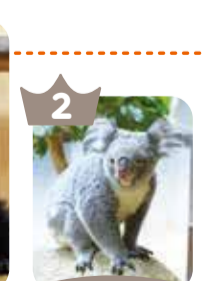

まずは相談

ひきこもりでお悩みのご家族の方へ 抱え込まず、 相談してみませんか？

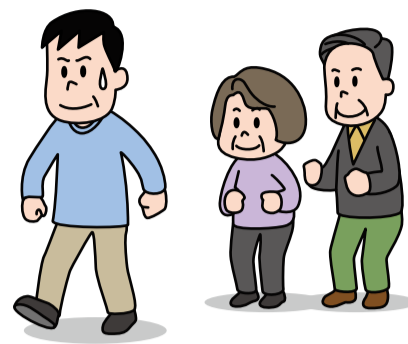

“家族がひきこもっている…” 誰にも話せず悩んでいませんか？
現在、本市には推計で約22,600人の方がひきこもり状態にあります(令和5年8月調査)。
あなただけの悩みではありません。ぜひご相談ください。

こんなことはありませんか？

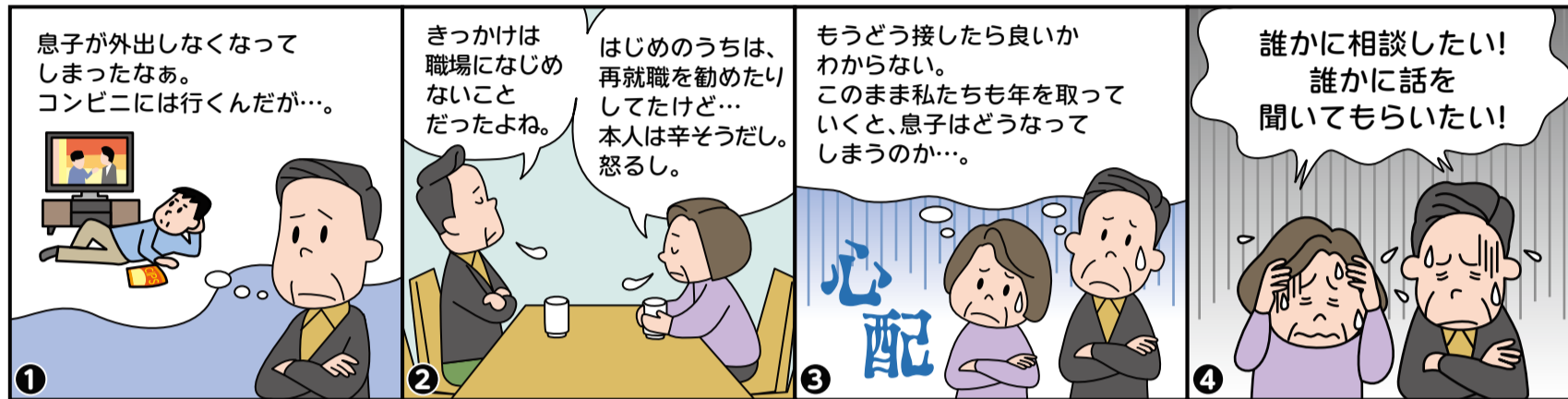

ひきこもり地域支援センター に気軽に相談してください！



あなたのお悩み
について
一緒に考えます。

無料

ひきこもりのことでお悩みの本人・ご家族などが相談できる場所です。
「これって、ひきこもり？」と迷う場合もご相談ください。

ひきこもり
地域支援センターの
きむらさん



～お悩みの解決を目指すSTEP～

STEP 1 まずは相談してください 本人との適切な関わり方を考えます

来所・電話相談の他、LINE相談
もあります。

〈LINE相談〉
日時 水曜日 午後5:00～10:00
土曜日 正午～午後5:00
(祝休日休み)

相談はこちら >



STEP 2 職員が本人にアプローチ

センターでの来所相談
本人の意向に合わせて最
適な支援を提案します。



ご家庭への訪問相談
職員がご家庭に訪問する
こともできます。



STEP 3 本人が家以外の場所に出掛けてみる

センター内には安心して過ご
せる居場所があります。

＼家から出られなくても大丈夫！／

オンライン居場所カフェ「か～む」
Zoomを使って交流ができます。
顔出し・声出しをしなくても大丈夫です。
日時 火曜日 午後1:00～6:00



STEP 4 就労・ボランティアなど 一人一人に合った社会参加



「社会参加」＝「就労」
ではありません。
一人一人に合った支援
をしていきます。



問合せ

ひきこもり
地域支援センター
(中村区)

相談・家族教室・居場所など
日時 月曜日～金曜日(祝休日休み)
午前8:45～午後5:15
☎483-2077 FAX483-2029

詳しくは
こちら
↓

ひきこもり
地域支援センター
金山(中区)

相談・居場所・オンライン居場所など
日時 月曜日～土曜日(祝休日休み)
午前9:00～午後5:00
(水曜日は午後8:00まで)
☎228-3406 FAX291-4121

詳しくは
こちら
↓

Aichi-Nagoya 2026

(第20回アジア競技大会・第5回アジアパラ競技大会)

あと2年!
アジアパラ
競技大会
開幕
まで
あと **747** 日!
(2024年10月1日時点)



第5回アジアパラ競技大会(2026/愛知・名古屋)

日程 令和8年(2026年)10/18(日)~24(土)
場所 メイン会場:瑞穂公園陸上競技場(瑞穂区)

大会の最新情報は
こちら!!

アジアパラ競技大会HP >



日本初開催

アジアパラ競技大会

昭和50年(1975年)に始まった「極東・南太平洋身体障がい者スポーツ大会(フェスピック)」を引き継ぎ、平成22年(2010年)に中国・広州で初開催

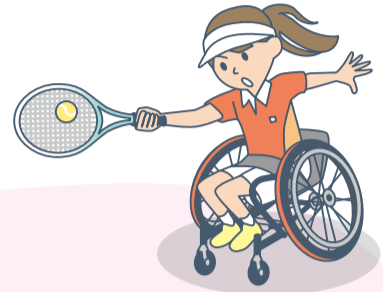

全18競技!

パラスポーツ **10** 競技が市内で見られる!

車いすバスケットボール



©2023 HAPGPP

一般のバスケットボールとほぼ同じルールで行い、ゴールの高さも同じ(3.05m)。スピード・持久力の他、車いすを操作する技術が決め手

場所 県新体育館
[愛知国際アリーナ](北区)

ボッチャ



©2023 HAPGPP

それぞれ6球ずつのボールを投げたり転がしたり、他のボールに当てたりして、いかに目標球に近づけるかを競う

場所 市総合体育館
[レインボーホール](南区)

ブラインドフットボール



©2023 HAPGPP

ゴールキーパー以外は全盲の選手で、アイマスクを装着し、音の出るボールでプレーする5人制のサッカー

場所 鶴舞公園多目的グラウンド
[テラス鶴舞](昭和区)



陸上競技

場所 瑞穂公園
陸上競技場
(瑞穂区)



柔道

場所 県武道館(港区)



パワーリフティング

場所 中小企業振興会館
(千種区)



水泳

場所 市総合体育館
[レインボープール](瑞穂区)
(南区)



テコンドー

場所 瑞穂公園体育館



車いすフェンシング

場所 稲永スポーツ
センター(港区)



車いすテニス

場所 東山公園
テニスセンター
(天白区)

※その他県内・県外の会場の詳細はホームページをご覧ください。

こんなことで
困っています

アジアパラ競技大会開催を控える今、誰もが暮らしやすいまちについて考えてみよう!

肢体不自由の方

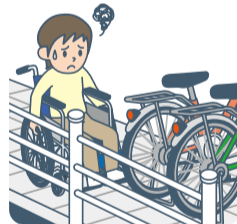

歩道上に停めてある自転車が邪魔で通れない
本人の意思を無視して援助される

歩道に停めない

援助する前に、本人の意思確認が大切

視覚障害のある方



聞きたいことがあっても駅などで駅員がどこにいるのかわからない

「何かお困りですか」などと声掛けし、求められたことを援助する

聴覚障害のある方



電車が来ない...
電車やバスの遅れの状況などがわからない

筆談などで対応。困っている様子の方には、意思を確認して援助する

知的障害のある方



慣れない場所などで、不安を感じ声を出すなど、自分を落ち着かせるための行動をとることがある

思いやりの心をもって見守る

その他にも私たちにできることは何か考えてみよう!

問合せ 総務局アジア・アジアパラ競技大会推進課 ☎972-4079 FAX972-4205

メ〜テレ 6ch

市政広報テレビ番組おもてなし隊なごやスペシャル 鈴木福4兄妹参上 愛知・名古屋2026アジア競技大会

名古屋おもてなし武将隊と俳優の鈴木福さん・夢さん・榮さん・誉さんの4兄妹が2026年同大会について調査する

日時 10/14(月・祝) 午前9:55~10:25 (再放送あり)

問合せ 市長室広報課 ☎972-3132 FAX972-4126

詳しくはこちら >



10/14
[月・祝]

「近所から子どもの泣き声や大人の怒鳴り声が…大丈夫?」と思ったら

今月のテーマ 「児童虐待防止」

「お隣の親子が心配!!」の巻

今月の相談者
コツメさん(32歳)

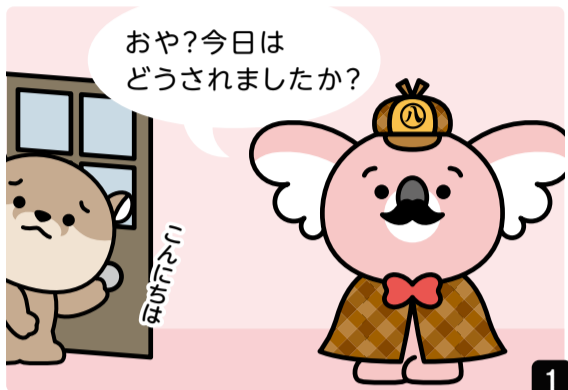

めいたんてい
名探偵エイト
生まれた時からIQ3253を誇り、市役所からの依頼で市民のお困りごとを解決している名古屋在住のコアラ。
①マーク(市章)のハットがトレードマーク



名探偵エイト
小島さんに相談に行く!

いちはやく
「189」でつながる!

お住まいの地域の児童相談所にご相談ください!



中央児童相談所の
こじま
小島さん

STEP1 匿名でも大丈夫 / 迷わずにご連絡ください!

通報者のプライバシーは守られます。間違っても責任を問われることはありません

児童相談所虐待 **189** または **お近くの区役所・支所へ** 対応ダイヤル

具体的な内容を伝えていただくと助かります (子どもの名前/住所/具体的な状況)

詳しくはこちら

STEP2 子どもの安全確認を最優先に、状況を十分調査

- 緊急性を判断し、対応します
→ (例) 保護者の加害と思われる、危険な部位の外傷があれば一時保護
- 定期的に訪問する など

孤立した子育てが虐待の引き金になることも多いんですよ。決して人ごとではありません!



児童福祉司



虐待のサイン こんな様子が見られたらすぐに連絡を!

もしかしたら、子どもからのSOSかも! 子どもの声に耳を傾けてみて

- 子どもの様子
- ✓ いつも服装や体が不潔
 - ✓ 夜遅くまで外で遊んでいて家に帰りがたらない
 - ✓ 攻撃的で、乱暴な行為が見られる



- 保護者の様子
- ✓ 近所や地域の中で孤立している
 - ✓ 頻りに子どもを家に残して外出している
 - ✓ 子どもが病気やケガをしていても、医者にみせない



こんなサポートもできる! なごやすくすくボランティア講座

「登下校時に子どもにあいさつする」など親子を温かく見守り、地域で子育てを支援するための具体的な声の掛け方を学びます

あなたの相談が力になるんだね。子どもの笑顔を地域みんなで守りましょう!!

子育て中の保護者の方へ ひとりで悩まないで相談してください

★なごやっ子SOS ☎761-4152 (24時間365日対応) ★親子のための相談LINE 詳しくはこちら

オレンジリボンキャンペーン 11月は児童虐待防止推進月間です



港区役所の川上さん

▲多目的広場

エントリーNo.1

荒子川公園

(港区) **無料**

黄色く色付く並木道や日本庭園のモミジ、多目的広場のクヌギなど美しい景色が楽しめます♪

アクセス あおなみ線「荒子川公園」駅すぐ



南区役所の植村さん

▲サイクリングコース

エントリーNo.3

大江川緑地 (南区) **無料**

全長1.8kmの自然あふれる大江川緑地は、ウォーキングにピッタリ!デジタルスタンプラリーのスポットにもなっているので、ぜひ参加してね!(11/24まで)

アクセス 名鉄「大同町」駅徒歩15分

スタンプラリーはこちら!



エントリーNo.2

文化のみち 榎木館

(東区) **入館料必要** 10/20(日)は無料

東区役所の中森さん

大正・昭和の記憶、レトロガラスと四季の庭を楽しめます。都会の喧騒を忘れ、ゆったりとした時間を過ごしませんか?

アクセス 地下鉄「高岳」駅徒歩10分



▲縁側から庭を臨む(11月初旬)

職員・スタッフの推しスポットから選ぼう!

meetsukete_nagoya 決戦

あなたが「見たい!行ってみたい!」と思ったスポットに投票しよう!

投票すると抽選100人にプレゼント!



あなたの推しスポットも教えてね!

投票・SNSのフォロー・応募方法などはこちらから



さらに!! 広報課Xをフォローして対象投稿を「リポスト」かInstagramをフォローして対象投稿を「いいね!」すると抽選で **マネカチャージ券4,000円分** が当たる!

11/30(土)まで



熱田区役所の犬飼さん

エントリーNo.5

神宮東公園

(熱田区) **無料**

熱田神宮からほど近く、南北に長い公園。メタセコイアや彫刻像に心癒される静かな場所です♪

アクセス JR「熱田」駅徒歩10分

▲壁泉広場

エントリーNo.4

徳川園 (東区) **入園料必要**

10/20(日)は無料

11月中旬頃、龍仙湖周辺から色付き始め、山側は12月上旬まで見頃です。存分に秋を堪能してください。

アクセス 地下鉄・JR・名鉄「大曽根」駅徒歩10分



▲虎仙橋

徳川園の長谷川さん

エントリーNo.6

久屋大通庭園 フラリエ (中区) **無料**

ラクウショウやモミジなどがオレンジ色や艶やかな赤色に。木々の紅葉と季節の花々のコラボレーションはフラリエならではの!

アクセス 地下鉄「矢場町」駅徒歩3分、「上前津」駅徒歩5分



▲ウォーターガーデン

久屋大通庭園フラリエの仁池さん

※駐車場のない施設がありますので、公共交通機関を使ってお出掛けください。

★納付をお忘れなく…個人市民税・県民税・森林環境税第3期の納期限は、10月31日(木)です。納税は便利な口座振替をご利用ください。詳しくは納付書をご覧ください。

くらしのガイド

市ウェブサイトで検索できます！

広報なごやのQの数字を入力するだけで、簡単に検索できます。広報なごやに載せきれないイベント情報を紹介しています。

【市ウェブサイト・トップページから】

ページID検索 半角10桁以内

半角10桁以内 検索

イベントカレンダー

こちらをクリック

■案内書・募集要項などの配布物・市ウェブサイトなどでの案内は…
日にちの記載がない場合は原則、10/1(火)からです。

■市役所への郵便物は…
郵便番号(〒460-8508)と局・課名のみで届きます。

■市電子申請サービスでの申し込みは…
市ウェブサイト 電子申請サービス 検索

申し込み時の記入事項

①催し名 ②住所
③全員の氏名 ④電話番号
⑤各催しの必要事項

マークの説明

☑日時 ☑場所 ☑対象・人数 ☑料金 ☑申し込み方法
☑受け付けの開始・期限 ☑案内などの配布
☑問い合わせ ☑検索用ページID ☑電話番号 ☑ファクス番号

※☎携帯電話からお掛けの場合は、市外局番052をつけてお掛けください。
※記載の休所日の他に、施設などにより休みの場合があります。
※☑がない記事はウェブサイトか☑でご確認ください。

口座振替の申し込みをウェブで簡単に!ウェブで申し込みできる税金・料金の種類が増えます(10/2~)

市税などの口座振替の申し込みは、ウェブで行うことができます。金融機関や区役所などの窓口に行く必要がなく、口座振替依頼書への記入や届出印の押印も必要ありません。この機会にぜひ口座振替をお申し込みください。

☑10/2(水)~市ウェブサイト ☑177550 ☑会計室会計課 ☎972-3004 ☎972-4104

生活・福祉

※補助・助成は、予算上限に達した際、期間中に終了の場合あり

福祉向市営住宅 入居者の募集

ひとり親世帯、障害者世帯(単身者向けあり)、車いす利用者専用、高齢者世帯・高齢者専用(単身者向けあり)、親子隣居・同居世帯 ☑市内在住か在勤で収入要件を満たす方。申し込み区分によりその他要件あり。抽選 ☑11/1(金)~15(金)消印有効 ☑10/31(木)~市ウェブサイト ☑176976、区役所福祉課・民生子ども課・支所区民福祉課

市営住宅入居者 先着順募集

一般募集で応募のなかった住宅が対象。若年単身可の物件あり。一部抽選の物件あり ☑市内在住か在勤、住宅に困窮、収入要件などを満たす方 ☑随時(抽選の対象物件は11/6午前10:00~午後3:00) ☑(抽選の対象物件は10/28~)区役所総務課・支所区民生活課、住まいの窓口(東区)、市住宅供給公社(西区) ☎523-3875 ☎523-3863

就職準備セミナー(オンライン) 無料

テーマは、「子育て中の女性が働き始める一歩を踏み出すコツ」 ☑10/28(月)午前9:30~11:30 ☑市内で求職活動中の方 ☑ホームページか電話でなごやジョブサポートセンター ☎733-2111 ☎733-2115 ☑10/18(金)まで

申請をお忘れなく!

①夏の緊急支援給付金
②定額減税補足給付金(調整給付)
①1世帯あたり10万円・18歳以下の子ども1人につき50,000円を支給②定額減税しきれない額を10,000円単位で切り上げて支給 ☑10/31(木)消印有効 ☑市ウェブサイト ☑174064②173496 ☑市緊急支援給付金コールセンター ☎050-3135-3260 ☎228-2774

障害福祉の仕事フェア 無料

☑11/29(金)午後1:00~4:30 ☑イオンモール熱田 熱田広場(熱田区)
★就職相談会…15の事業所に個別相談できる ☑午後1:00~4:30 ☑不要

★メイプル超合金の安藤なつさんによる介護現場歴を元にしたトークイベント

☑午後1:00~1:50・午後3:00~3:45 ☑抽選各30人 ☑11/13(水)まで

★障害福祉の仕事体験

☑午後1:00~4:30 ☑不要
【共通】☑区役所情報コーナー・福祉課、健康福祉局障害者支援課 ☎972-2558 ☎972-4149

高齢者合同企業説明会 無料

高齢者雇用を考えている企業からの仕事説明、社会保障制度セミナーなど ☑10/22(火)午後1:00~4:00 ☑ウイंकあいち1201会議室(中村区) ☑おおむね55歳以上の方 ☑不要 ☑中高年事業団やまて企業組合 ☎585-0065 ☎585-0900(健康福祉局高齢福祉課) ☎972-2544 ☎955-3367

非常用電源装置の購入補助

生命維持に必要な同装置の購入に対して補助 ☑市内在住の、在宅で常時人工呼吸器を使用している方 ☑10/7(月)~10/7(月)~随時 ☑健康福祉局障害企画課 ☎972-2587 ☎951-3999

空き家相談会 無料

管理・活用、売却・解体、相続・税など、各分野の専門家が対応 ☑11/22(金)午後1:00~4:00(1回30分) ☑中村区役所 ☑先着18組 ☑10/11(金)午前10:00~電話でスポーツ市民局地域振興課 ☎972-3126 ☎972-4458

子ども・子育て

未来まなび応援金(就学援助) 入学準備金の入学前支給

57,060円を支給。「就学時健康診断」案内に同封の「就学援助のお知らせ」に従って申請 ☑来年4月に市立小学校に入学する子どもの保護者(所得要件あり) ☑就学時健康診断当日(学校により異なる) ☑入学予定の市立小学校・教育委員会学事課 ☎972-3217 ☎972-4175

男性育休取得促進セミナー

☑11/2(土)午前10:00~正午 ☑イーブルなごや(中区) ☑市内在住か在勤(学)の方。50人程度。託児要予約 ☑無料(託児は50円) ☑10/31(木)まで(託児は10/22まで) ☑市ウェブサイト ☑177266 ☑スポーツ市民局男女平等参画推進課 ☎972-2234 ☎972-4206

区役所・支所・市税事務所
日曜窓口

10月13日
午前8:45~正午

11月10日
午前8:45~正午

※上記日程はやむを得ず変更になる場合があります

☑名古屋おしえてダイヤル ☎953-7584 ☎971-4894

各種ひとり親手当・ひとり親家庭等医療費助成の所得制限額引き上げ(11月~)

新たに対象となる場合は申請必要
★①児童扶養手当②県遺児手当・市ひとり親家庭手当…申請月の翌月から支給 ☑市ウェブサイト ☑19892②9993 ☑区役所民生子ども課・支所区民福祉課
★ひとり親家庭等医療費助成…10月中旬に申請すると11月から助成 ☑市ウェブサイト ☑9247 ☑区役所保険年金課・支所区民福祉課

10月は里親月間 あいフェスタ~みんなではぐくむ子どもの笑顔~ 無料

制度説明・写真展・啓発グッズの配布など ☑10/20(日)午前10:00~午後4:00 ☑イオンモールナゴヤドーム前ノースコート(東区) ☑市ウェブサイト ☑98676 ☑里親家庭支援センターほだかの里 ☎693-5613 ☎622-5509(子ども青少年局子ども福祉課) ☎972-2519 ☎972-4438

【広告】財源確保のため広告を掲載しています。なお、広告内容などは名古屋市が推奨するものではありません。

今月の特集

郷土英傑行列

郷土の誇り、信長・秀吉・家康の三英傑が、鎧武者などを従えて名古屋のまちを練り歩きます 日程 10/19(土)・20(日)

今年はフロートをリニューアル!行列スタート時にお披露目を予定



織田信長



豊臣秀吉



徳川家康

※昨年の様子

フラワーカーパレード

生花で飾られたフラワーカーと総勢300人以上による盛大なパレード 日程 10/19(土)・20(日)

フラワーカー搭乗予定



俳優・モデルの岡崎紗絵さん お笑い芸人のキャインさん



※昨年の様子

フラワーカー完成式

日程 10/18(金) 午後3:00~3:30 場所 名古屋城二之丸広場(中区) 料金 名古屋城観覧料必要

第70回記念企画 64年ぶり!本町通山車揃

山車9輪が、城下町のメインストリート「本町通」を通り広小路本町交差点前でからくり演技を披露します。沿道には「本町通」の歴史紹介スポットのほか、グルメなどを楽しめるスポットが盛りだくさん!

日程 10/19(土) 午前11:00~午後3:00

愛知縣護國神社前(出発) 広小路本町交差点前(からくり披露) 金シャチ横丁義直ゾーン東(到着)

宵の山車揃



提灯の灯る山車の行列やからくり演技を楽しめます

日程 10/19(土) 午後4:00~8:00

金シャチ横丁義直ゾーン東(提灯点灯) 金シャチ横丁義直ゾーン東(出発) ドルフィンズアリーナ横 東亀甲広場(到着・からくり披露)



広小路夏まつりのシンボル広小路丸が先駆け!殿を務めます



NAGOYA FESTIVAL 2024 Oct.19(Sat) - Oct.20(Sun)

令和6年10月19日(土)・20日(日)

第70回 色鮮やかに咲き誇れ名古屋

交通規制を行います

10/19(土) 午前9:00~午後6:30 青色→緑色の矢印のルート周辺 車両通行禁止となります
10/20(日) 午前9:30~午後3:55 ピンク→水色の矢印のルート周辺
10/19(土)・20(日) サカエチカ
10/20(日) 「名古屋城」駅・「久屋大通」駅
事故防止のため一部出入口を封鎖

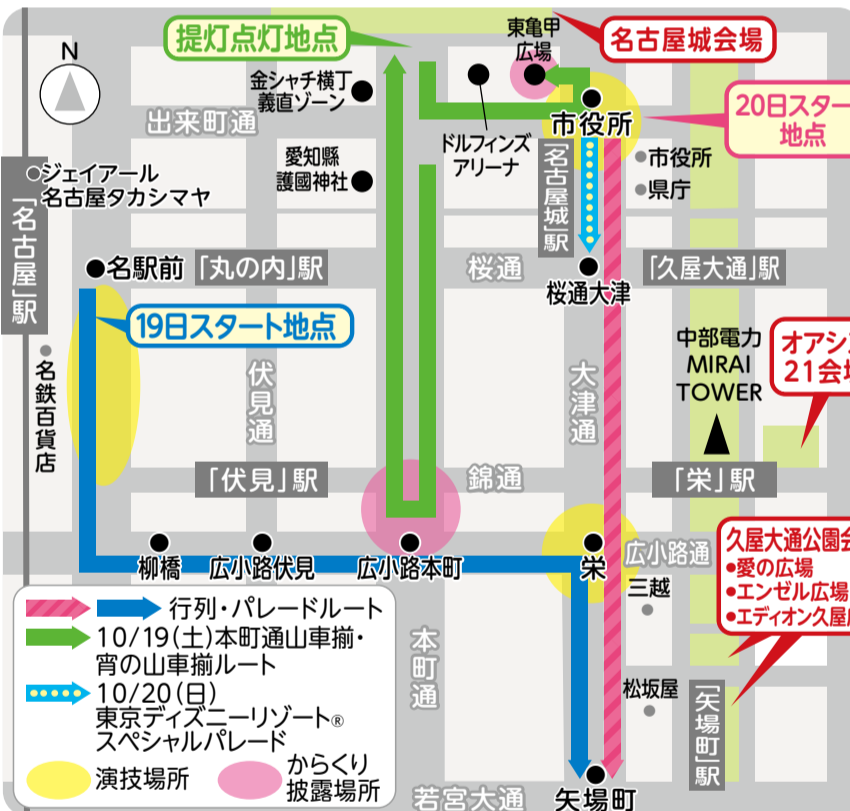

※雨天の場合は、中止・時間変更になる場合があります
※行列は、両日とも進行方向に向かって中央分離帯の左側を通行します

交通規制による市バス迂回運行、停留所の臨時変更
日程 10/19(土)・20(日)
問合せ 交通局自動車運転課 ☎972-3869 FAX972-3932

久屋大通公園会場(中区)



名古屋おもてなし武将隊

ご当地武将隊による演武&トーク

他にも

- ★名古屋ユースパワーステージ
★名古屋の伝統・文化体験ブース
★書家パフォーマンス
★スイーツのびよりんが当たる!
会場お買い上げ抽選チャレンジ
★各地観光案内・物産ブース
★キッチンカースタジアム など

日程 10/19(土)・20(日) 午前11:00~午後8:00
場所 エディオン久屋広場 エンゼル広場 愛の広場



びよりん三英傑のフォトスポットもあり

大須商店街(中区)

三英傑大須の花道

郷土英傑行列の後、三英傑が武将を従え、練り歩きます

日程 10/20(日) 午後3:55~午後4:25



オアシス21会場(東区)

この道ひとすじ「尾張名古屋の職人展」

日程 10/19(土) 午前9:45~午後6:00
10/20(日) 午前10:00~午後5:00
料金 一部体験有料



郷土芸能祭

★棒の手公演
日程 10/19(土) 午前10:00~正午
★芸能公演
日程 10/19(土) 午後4:00~6:00



名古屋城会場(中区)

名古屋城秋まつり 10/19(土)・20(日)無料開放

日程 10/5(土)~11/24(日) 料金 観覧料必要
★名古屋まつり記念 特別展示「東照宮祭の山車」
日程 10/16(水)~12/16(月)

★企画展「名古屋城と名古屋まつり」
日程 10/19(土)~12/15(日) 場所 西の丸御蔵城宝館



▲にぎわう江戸時代の本町通 享元絵巻(名古屋城総合事務所蔵)
問合せ 同所 ☎231-1700 FAX201-3646

東京ディズニーリゾート®スペシャルパレード

「東京ディズニーリゾート」から、ミッキーマウスをはじめとするディズニーの仲間たちが、名古屋まつりパレードに参加します

日程 10/20(日) 午後1:00~1:25ごろ 場所 ●市役所 ▶ ●桜通大津

「ダッフィーバス」がやってくる!

日程 10/20(日) 午前9:00~午後4:30
場所 名古屋城西之丸

70周年の「中部電力 MIRAI TOWER」

×第70回名古屋まつり 連携企画
★パネル展示「70年のあゆみ展」
日程 10/15(火)~31(木)
午前10:00~午後9:00 (土曜日は午後9:40まで)
場所 中部電力 MIRAI TOWER(中区)

★第70回名古屋まつりを記念した 中部電力 MIRAI TOWER ライトアップ
日程 10/17(木)~20(日)
日没~午後10:00

第70回記念グッズを販売中!

★パネル展示「70年のあゆみ展」
ピンバッジ 600円
サコッシュ 1,000円
フリアファイル 400円
日程 10/20(日)まで
場所 名古屋城正門横売店 金山観光案内所(中区) オアシス21センター
※内容は変更の可能性あり

10/19(土) 名古屋駅方面から 行列・パレード先頭通過予定時刻

Table with parade start times for 10/19 and 10/20 from various locations like Nagoya Station and City Hall.



無料開放

- 10/20(日) 市内施設12カ所を無料開放
★名古屋城(10/19も無料開放) ★徳川園 ★市科学館(展示室) ★白鳥庭園 ★体感!しだみ古墳群ミュージアム(展示室)
★東山動物園 ★文化のみち二葉館 ★市美術館(常設展) ★東谷山フルーツパーク(世界の熱帯果樹温室)
★東山スカイタワー ★文化のみち権木館 ★揚輝荘(南園)聴松閣

問合せ 名古屋おしえてダイヤル(午前8:00~午後9:00) ☎953-7584 FAX971-4894
名古屋まつり協会(観光文化交流局観光推進課内) ☎972-7611 FAX972-4200

無人航空機(ドローン)などは、落下などによる事故・けがの恐れがあるので、使用しないでください

名古屋まつりの詳細はこちら
(行列・会場行事・交通規制・オンライン配信など)

くらしのガイド

子ども・子育て

ひとり親家庭向け看護師体験 無料
 病院見学・血圧測定・聴診体験など
 12/7(土)午前10:00～正午 大同病院(南区) 市内在住でひとり親家庭の小中学生と親。抽選10組(2人1組) 受 10/21(月)～11/20(水)必着 10/21(月)～市ウェブサイト 163974・区役所民生子ども課・支所区民福祉課、県母子寡婦福祉連合会(北区) 問子ども青少年局子ども未来企画課 ☎972-2522 F972-4204

なごやっ子読書イベント
 絵本作家による読み聞かせ・人気キャラクターとの記念撮影など 11/4(月・休)午後2:00～4:30(受け付けは午後1:30～) 岡谷鋼機名古屋公会堂4階(昭和区) 小学生以下の子と保護者など。当日先着400人程度 入場無料 市ウェブサイト 178394 問教育委員会生涯学習課 ☎950-5045 F950-5041

認可保育所などの新規開所(来年4/1～)
 ★認可保育所 緑区黒沢台三丁目 市内在住で6カ月～6歳に達した日以降の最初の3/31までの子。選考60人
 ★認定こども園 ①東区筒井一丁目・緑区池上台二丁目②瑞穂区田辺通三丁目③南区呼続二丁目・三丁目④名東区小池町 市内在住で1歳～6歳に達した日以降の最初の3/31までの子。選考①各90人②60人③各25人④84人
 【共通】 受 12/10(火)まで 市ウェブサイト 99418 問〈利用申し込みについて〉区役所民生子ども課・支所区民福祉課〈施設整備について〉子ども青少年局保育企画課 ☎972-2529 F972-4146

ネブライザー(吸入器)の貸し出し
 吸入治療が必要な市内在住の14歳以下の気管支ぜんそく患者(要件あり)。選考70人 機器の維持・管理費用は自己負担 受 10/21(月)必着 市ウェブサイト 115706 問環境局公害保健課 ☎972-2688 F972-4156

無料 相談窓口
 さまざまな相談窓口を掲載→

子どものインフルエンザ 予防接種費用の助成

対象者にクーポン券を送付 10/15(火)～来年1/31(金) 市内指定医療機関 市内在住で来年3/31(月)までに12歳・15歳・18歳になる方 無料(クーポン券必要) 市ウェブサイト 166009 問予防接種電話相談窓口 ☎972-3969 F972-4203

小児肺炎球菌ワクチン

10/1(火)～接種するワクチンは20価に変更。既に15価を接種した方は引き続き15価を接種 市ウェブサイト 87314 問予防接種電話相談窓口 ☎972-3969 F972-4203

健康・スポーツ

SMSでがん検診の受診を呼びかけ
 複数回ショートメッセージを送信予定 来年2/28(金)まで 過去に市のワンコインがん検診を受診した方のうち約25,000人程度
 ★10月はピンクリボン月間…乳がんは早期に見つければ治りやすいがんです。セルフチェックと2年ごとの乳がん検診を心掛けましょう
 問健康福祉局健康増進課 ☎263-3124 F263-3125

11/8は「いい歯の日」!
 ★8020フェスティバル…歯と口腔の健康を学ぶ体験型イベント 11/10(日)午前11:00～午後4:00 ナディアパーク(中区) 申不要
 ★口腔がん検診 ①12/22(日)②来年1/19(日)午前9:15～11:45 ①南歯科保健医療センター②北歯科保健医療センター 市内在住で40歳以上の方。抽選各20人 受 10/31(木)まで ①南歯科保健医療センター ☎080-7699-1311②北歯科保健医療センター ☎070-4088-7065 (いずれも月曜日・日曜日・祝休日休み) 【共通】 問健康福祉局健康増進課 ☎972-2637 F972-4152

こころのサポーター・ゲートキーパー養成研修

★初級編 ①11/10(日)・12/8(日)午後2:00～4:30・11/27(水)午後6:30～9:00②11/23(土・祝)午後2:00～4:30 ①ウインクあいち(中村区)②オンライン 先着①各100人②100人 受 10/11(金)午前10:00～
 ★中級編 11/13(水)午後6:45～8:30 ウインクあいち(中村区) 抽選100人 受 10/11(金)～30(水) 【共通】 市内在住か在勤(学)の方など 問同研修事務局 ☎090-2180-0284 F308-4579(健康福祉局健康増進課 ☎972-2283 F972-4152)

依存症講演会

プロフィギュアスケーターの鈴木萌子さんが摂食障害の経験を語る 11/15(金)午後4:30～6:00 中村文化小劇場 市内在住か在勤(学)で依存症に悩む方や家族など。先着320人 受 10/11(金)午前10:00～ 市ウェブサイト 146449 問精神保健福祉センターこころば ☎483-3022 F483-2029

身近にある依存症を知ろう

アクション・セッション 無料
 11/2(土)午前10:00～午後3:30(受け付けは9:30～) 中区役所ホール 当日先着500人 市ウェブサイト 155939 問精神保健福祉センター依存症窓口 ☎483-3022 F483-2029

スポーツ体験会

★でらスポ☆スタジアム…トップスポーツチームと一緒に競技を体験 11/23(土・祝)午前9:15～午後0:15 パロマ瑞穂北陸上競技場(瑞穂区) 市内在住か在学の小学生。抽選180人
 ★セパタクロー体験会…日本代表選手の指導による体験会 11/23(土・祝)午前10:00～午後3:00 パロマ瑞穂アリーナ(瑞穂区) 小学生以下は保護者同伴。抽選80人 【共通】 受 10/31(木)まで 市ウェブサイト 178424 問スポーツ市民局スポーツ戦略課 ☎972-3294 F972-4417

全国レクリエーション大会 inあいちプレ大会(名古屋市会場)

忍者ランド・スポーツ皿回しなどの体験やステージイベントなど 11/10(日) 午前10:00～午後3:00 サカエヒロバス(中区) 参加無料 問同実行委員会事務局 ☎618-5409 F618-5408(スポーツ市民局スポーツ振興課 ☎972-3262 F972-4417)

自然・環境

10月は食品ロス削減月間!

食品ロスゼロなごや大作戦
 ★食材使いきり親子クッキング教室 10/26(土)午前10:30～午後1:00 東邦ガスクッキングサロン今池(千種区) 小学生と保護者(2人1組)。抽選14組 1,000円 受 10/18(金)必着
 ★イラストコンテスト…食品ロスをなくすアイデアを描いたイラストを募集。選ばれどと景品あり 市内在住か在勤(学)の方 受 11/9(土)必着
 ★フードドライブイベント…家庭にある手つかずの食品を回収 ①10/18(金)～20(日)午前10:00～午後6:00②10/26(土)・27(日)午前11:30～午後3:00 ①松坂屋名古屋店②ドルフィンズアリーナ(いずれも中区)
 【共通】 市ウェブサイト 148091 問環境局資源循環推進課 ☎972-2390 F972-4133

生物多様性重要エリアマップの公開

生物多様性に配慮したまちづくりを推進するため作成 問環境局環境企画課 ☎972-2698 F972-4134

ごみ処理工場見学会

①10/27(日)午前9:00～正午②11/3(日・祝)午前10:00～午後3:00③11/10(日)午前9:30～午後0:30④11/10(日)午前10:30～午後3:00(①③受け付けは終了30分前まで) ①猪子石工場(千種区)②鳴海工場(緑区)③五条川工場(あま市)④北名古屋工場(北名古屋市) 申不要 問①同所 ☎771-3539 F771-5389②鳴海クリーンシステム ☎899-0388 F899-0389(環境局工場課 ☎972-2287 F972-4131)③同所 ☎449-2010 F449-2011④北名古屋クリーンシステム ☎0568-22-9300 F0568-22-9310(環境局工場課)

【広告】 財源確保のため広告を掲載しています。なお、広告内容などは名古屋市が推奨するものではありません。

★10月は都市緑化月間…公園や街路樹の保全・愛護について考えましょう。保全・愛護の功績を称え、表彰を行っています。皆さまも緑のまちづくりに参加してみませんか。

申し込み時の記入事項・Q市ウェブサイトでのID検索などについては9面上参照

くらしのガイド

愛岐の里山たいけん隊

～秋の里山にいこう！～

11/9(土)午前8:20～午後4:30。雨天中止 愛岐処分場(岐阜県多治見市)、集合は伏見ライフプラザ(中区) 小学4年生～中学2年生。抽選20人 ¥1,500円 受 10/25(金)まで 問 なごや環境大学実行委員会(エコパルなごや内) ☎・F 223-1223(月曜日休み)

収穫体験

★ミカンの部 11/23(土・祝)・24(日) 菅田農園(天白区) 抽選60組 ¥1,500円

★秋冬野菜の部 ①② 11/30(土)～12/29(日) ③ 12/14(土)・15(日) ④ 中島新町農園(中川区) ⑤ 西茶屋農園(港区) ⑥ 菅田農園(天白区) 抽選①50組②20組③165組 ¥①②5,000円③1,500円

【共通】 市内在住か在勤(学)の方 往復はがき(1通1組まで)で株式会社HOPE(〒460-0003中区錦一丁目17-13名興中駒ビル4階) 受 10/20(日)消印有効 問 緑政土木局都市農業課 ☎ 972-4071 F 972-4141

お出掛け・レジャー

有松・熱田のまちめぐり

名鉄各駅～「有松」・「神宮前」駅の往復乗車券と、有松・熱田エリア内の対象店舗・施設で割引などの特典が受けられるクーポンがセットになった切符を使って、まち巡り 12/15(日)まで 名鉄「有松」・「神宮前」駅周辺 ¥発着駅・切符の種類により異なる(小児料金あり) 問 観光文化交流局観光推進課 ☎ 972-2406 F 972-4200

食肉・花き市場まつり

焼き肉の試食・花のオークション・肉や花の販売など 10/27(日)午前9:00～午後1:30 愛知名港花き地方卸売市場(港区) ¥入場無料 問 市ウェブサイト Q 5848 問 同実行委員会 ☎ 747-8700(木曜日・日曜日休み) F 747-8750(中央卸売市場南部市場 ☎ 614-4129 F 614-8345)

まちなか芸術披露

まちなかのパブリックスペースなどで、ストリート歌舞伎や能狂言・寄席などを鑑賞できる 10/26(土)～11/17(日) ナディアパーク・名古屋能楽堂(いずれも中区)など 各300～630人程度 ¥プログラムにより異なる 受 空きがあれば当日まで受け付け可 問 やとつかめ文化祭実行委員会事務局 ☎ 262-2580 F 262-6658(観光文化交流局文化芸術推進課 ☎ 972-3172 F 972-4128)

歩こう!文化のみち

コンサートや企画展などイベントを多数開催! 11/2(土)～24(日) 名古屋城(中区)から徳川園(東区)にわたる文化のみち一帯

★クイズラリー…5問以上正解した方に抽選でプレゼントが当たる 文化のみち一帯にある施設26カ所 受 11/2(土)～24(日)

【共通】 ¥施設により入館料必要 問 同実行委員会(東区役所企画経理課内) ☎ 934-1106 F 935-5866

★市役所本庁舎の一般公開…国の重要文化財である同所(中区)の貴賓室・屋上などを公開。階段昇降あり 11/3(日・祝)午前9:00～午後4:00 問 市ウェブサイト Q 166853 問 総務局総務課 ☎ 972-2106 F 972-4111

ロゲイングinなごや「ロゲなご」

配布された地図をもとに、チェックポイントを制限時間内に巡り、獲得した得点を競う ①サクッとコース ②満喫コース 11/23(土・祝)①午前10:30～午後1:30②午前10:30～午後3:30 名古屋造形大学(北区)発着、市内各所 高校生以上の健康な方(一部中学生以下の方も可)。各750人程度 ¥小学生1,500円・中学生以上3,500円(ドニエコきっぷ付)。未就学児無料 受 10/31(木)まで 問 名古屋観光コンベンションビューロー ☎ 202-1677 F 231-0922

市バス沿線フォトコンテスト

天白区内のバス停から半径800メートル以内で撮影した、同区内の「市バスで行ってみたいくなる場所」の写真を募集。入選作品はホームページに掲載 受 11/30(土)まで 問 交通局乗客誘致推進課 ☎ 972-3928 F 972-3817

NAGOYA H2 Festival

水素エネルギーの可能性を楽しく体感できる。水素エネルギーで動くミニ四駆のワークショップなど 10/26(土)午前10:00～午後4:00 イオンモール大高(緑区) 問 経済局次世代産業振興課 ☎ 972-2417 F 972-4135

三の丸チャレンジ

ストリートピアノやキッチンカーなどが出店し賑わいの場に 11/2(土)・3(日・祝)午前10:00～午後4:00 市役所本庁舎周辺(中区) ¥参加無料 10/16(水)～市ウェブサイト Q 178125 問 住宅都市局都心まちづくり課 ☎ 972-2758 F 972-4171

中川運河にぎわいイベント

★松重閘門ハイカラデイズ…中川運河の歴史を演劇や飲食、クルーズで没入体験できる 11/3(日・祝)・4(月・休)午前10:00～午後5:00 松重閘門エリア(中川区) 申 不要 問 市ウェブサイト Q 114711

★にぎわい拠点「PALET. NŪ」…誰もが気軽に立ち寄ることができ、中川運河の魅力を学び、体感できるスポット 受 来年3/31(月)までの開館日、午前10:00～午後5:00 中川区 ¥入場無料 問 名古屋まちづくり公社 ☎ 080-5867-9048(水曜日・木曜日休み) 【共通】 問 住宅都市局名港開発振興課 ☎ 972-2785 F 972-4161

あいち花マルシェ

あいちの花の販売・あいちの花のディスプレイなど 10/31(木)～11/3(日・祝)午前10:00～午後5:00(花の販売は11/2・3のみ) 鶴舞公園(昭和区) ¥入場無料 問 同事務局 ☎ 954-6419 F 954-6932(緑政土木局都市農業課 ☎ 972-2499 F 972-4141)

消費生活フェア

なごやエシカルフェア 人や社会・環境に配慮したエシカル消費について学ぶブース・ステージなど 10/12(土)午前10:30～午後4:00 オアシス21銀河の広場(東区) ¥入場無料 問 スポーツ市民局消費生活課 ☎ 222-9679 F 222-9678

レゴランド®・ジャパンキャラクター「ミスター・コップ」がやってくる! 交通安全フェスティバル

レゴ®ブロックを使ったワークショップ、交通安全トークイベント・クイズ大会などで交通ルールを学ぶ ① 10/19(土) ② 11/9(土) ③ 来年1/25(土)午前10:00～午後4:00 ④ イオンモールナゴヤドーム前(東区) ⑤ イオンモール大高(緑区) ⑥ イオンモール Nagoya Noritake Garden(西区) 問 同事務局 ☎ 211-9523(スポーツ市民局地域安全推進課 ☎ 972-3123 F 972-4823)

なごやNPO応援フェス

① NPOの活動紹介ブース ② クラウンショーなど 10/20(日)午前10:00～午後4:00 ナディアパーク(中区) ③ 400人程度 ¥①無料②3歳～小学生500円・中学生以上1,000円 受 ② 空きがあれば当日まで受け付け可 問 市民活動推進センター ☎ 228-8039(月曜日休み) F 228-8073

開業20周年記念

あおなみ線フェスタ 車両洗浄機通過体験・車体見学ツアー・鉄道部品の展示など 11/2(土)午前10:00～午後3:00 潮風車庫(港区) ¥参加費無料 申 不要 問 市ウェブサイト Q 129197・名古屋臨海高速鉄道 ☎ 383-0960 F 383-0956

【広告】 財源確保のため広告を掲載しています。なお、広告内容などは名古屋市が推奨するものではありません。

くらしのガイド

文化・芸術

なごや文芸週間

江戸川乱歩企画展「乱れ歩ク」

通常非公開の伊藤家住宅を散策しながら、同氏の作品に触れる体感展示。チケットの事前購入必要...

揚輝荘の催し(検証実験イベント)

揚輝荘の空間の可能性、民間のニーズや事業性などの検証を行うための実験的イベント...

障害者作品展覧会

★作品募集...絵画・平面(書道・写真)・立体(手芸・工芸)の3部門。市内在住、在勤(学)か市内の障害者福祉施設に入所・通所している障害のある方...

堀川検定

めざせ!堀川アンバサダー。上級合格者を「堀川アンバサダー」に任命。★初級(オンライン受験)...

申し込み時の記入事項・Q市ウェブサイトでのID検索などについてはQ面上参照

大須大道町人まつり

大須を舞台に、「大道芸」や華やかな「おいらん道中」がまちを盛り上げる。10/19(土)・20(日)...

講座・講演

市民公開講座「認知症予防」

10/26(土)午後1:30~3:00(受け付けは午後1:00~)。市立大病院病棟・中央診療棟3階大ホール(瑞穂区)...

化学物質セミナー

「食の安全」について考える。11/7(木)午後2:30~4:00。愛知芸術文化センター(東区)...

食物アレルギーに関する

食の安全・安心フォーラム。11/30(土)午後1:00~4:00。イーブルなごや(中区)...

ゆとりある住まい講演会「これだけはやっておきたいリフォーム計画〜築20年を過ぎたら考えよう〜」

10/31(木)午後1:00~4:00。中区役所ホール。500人程度。往復はがき・ファクス・Eメールで愛知ゆとりある住まい推進協議会事務局...

教育シンポジウム「これからの名古屋の学び〜ナゴヤ学びのコンパスの実現に向けて〜」

11/30(土)午後1:00~3:30。市立中央高校(中区)。抽選200人。市ウェブサイト...

法の日週間記念行事

「マイナスからの再出発」

依存症当事者の山口達也さんの講演など。11/10(日)午後1:00~3:30。中区役所ホール...

ナゴヤ・シティ・カレッジ

★2024年世界の選挙が示したこと。11/16(土)午後2:00~3:30。★権威主義化する世界 民主主義後退の背景とその帰結を考える...

あいち高次脳機能障害

リハビリテーション講習会

11/30(土)午後1:00~4:00。中区役所ホール。先着300人。受10/11(金)午前10:00~...

家具転倒防止ボランティア

養成講座

11/24(日)午後1:00~5:00。中消防署。市内在住か在勤(学)で継続的に活動できる方。先着40人...

防災講演会あいち

知って備えよう過去の大災害から学ぶ〜東南海地震から80年〜

能登半島地震から学ぶ南海トラフ地震への備えや、家庭での防災を学ぶ。手話通訳あり。12/15(日)午後1:30~4:30...

「なごや水道・下水道連続シンポジウム」

〜水道・下水道の“未来”を考えよう〜

11/4(月・休)午後2:00~4:15。名古屋都市センター(中区)。先着100人。受10/11(金)午前9:00~...

傾聴ボランティア養成

公開講座

11/18(月)午後1:30~3:30。市総合社会福祉会館(北区)。抽選100人。受10/31(木)必着...

職員の募集

※会計年度任用職員は、再度の任用の可能性あり

市職員(男女平等参画推進センター相談担当)

相談室の企画運営などを行う。採用は来年4月。受10/31(木)まで。市ウェブサイト...

市バス運転士

(大型第二種免許未取得者対象)

採用は令和8年2月。受10/7(月)~11/25(月)。問交通局人事課...

一般任期付職員

なごや子ども応援委員会 スクールカウンセラー・スクールソーシャルワーカー

子どもたちと関わりながら、問題の未然防止・早期発見や支援を行う。期間は令和7年4月~令和8年3月...

会計年度任用職員

夕刻保育対応保育士

勤務は月曜日~土曜日の午後2:30~7:30。受採用日の前々月の15日消印有効。市ウェブサイト...

【広告】財源確保のため広告を掲載しています。なお、広告内容などは名古屋市が推奨するものではありません。

★名古屋高速リフレッシュ工事のお知らせ(11月2日~10日)：16号一宮線(名古屋方面)一宮中入口~清洲JCT間が終日通行止めとなります。詳しくは工事特設サイトを「ご覧ください」。

申し込み時の記入事項・Q市ウェブサイトでのID検索などについては9面上参照

くらしのガイド

市からのお知らせ

※補助・助成は、予算上限に達した際、期間中に終了の場合あり

市図書館協議会委員の募集

年4回程度、月曜日～金曜日に開催する協議会に出席する。謝礼あり。期間は令和7年6月～令和9年6月 受10/31(木)必着 市ウェブサイト Q177660 問鶴舞中央図書館 ☎741-3133(月曜日・第3金曜日休み) F733-6337

子どもたちの自分らしい生き方を応援!ナゴヤキャリアタイムサポーターの募集

学校における出前授業や職場訪問などで、子どもたちが実社会で活躍する本物のヒト・モノ・コトに出会うための、キャリア教育に協力いただける企業などを募集 受随時 市ウェブサイト Q169028 問キャリア教育推進センター ☎232-6716 F232-6718

10月は臓器移植普及推進月間 意思表示が社会に根付き 当たり前になることを目指して

自分の臓器を提供することで誰かの命を救うことができるかもしれません。健康保険証・運転免許証・マイナンバーカードなどの意思表示欄に自分の意思を表示しましょう。臓器提供には家族の承諾が必要です。家族が迷わないためにも日ごろから話し合いをすることが大切です 問日本臓器移植ネットワーク ☎0120-78-1069(健康福祉局保健医療課) ☎972-2623 F972-4154



移植医療のシンボル グリーンリボン



市立なごやか中学校(夜間中学) 令和7年度入学生の募集

来年4月に開校する、義務教育の年齢を過ぎた方で、義務教育を修了していない方や十分に受けられなかった方などのための学校 要件あり 受12/12(木)消印有効 市ウェブサイト Q163859・区役所情報コーナーなど 教育委員会新しい学校づくり推進課 ☎211-8932 F231-1658

皆さま投票ください! 児童館の愛称投票

中学・高校生が考えた候補から投票! 抽選で景品をプレゼント 受11/29(金)まで 市ウェブサイト Q177255 問子ども青少年局青少年家庭課 ☎972-3257 F972-4439

10月は骨髄バンク推進月間 骨髄バンクドナー登録にご協力を!

骨髄移植などが必要な患者さんのためにご協力をお願いします 献血ルームなど 18~54歳で体重が男性45kg・女性40kg以上の健康状態が良好な方 受随時 市ウェブサイト Q8563 問健康福祉局環境薬務課 ☎972-2651 F972-4153

貯水槽水道点検サービス 無料

設置者・管理者の立ち会い必要 市水道給水区画内の貯水槽水道(マンションやビルなどに設置されている、受水槽・高置水槽を経て給水する設備)を利用する方 問上下水道局営業センター・営業所

浄化槽の維持管理をしましょう

浄化槽の性能を十分に発揮させるため、法定検査・保守点検・清掃を実施しましょう 問市保健所環境薬務課(健康福祉局内) ☎972-2644 F972-4153

地下鉄「本山」・「瑞穂運動場西」・「新瑞橋」駅のエレベーター工事に伴う道路の車線規制

周辺の渋滞が予想されるため、公共交通機関の利用など渋滞緩和にご協力をお願いします 問交通局施設計画課 ☎972-3917 F972-3915

中小企業向けの情報

★人材確保支援セミナー(オンライン)無料...社員の定着率向上のための手法を解説 10/24(木)午後2:00~4:00 抽選40人 受10/17(木)まで 問なごや人材サポートデスク ☎733-2112 F733-2115(経済局労働企画課) ☎972-3145 F972-4129

「名古屋市総合計画2023 令和5年度の実施状況及び総括」の公表

市ウェブサイト Q178420・区役所情報コーナー・支所など 問総務局企画課 ☎972-2203 F972-4418

市政広報テレビ番組 おもてなし隊なごや メ〜テレ6ch 市政広報ラジオ番組 NAGOYA CITY | LOVE NAGOYA! ZIP-FM 77.8MHz 名古屋インフォメーション 東海ラジオ AM1332kHz Scan the following codes for useful information in multiple languages. Includes QR codes for website and international center website.

施設の催し FACILITY EVENTS

休館日については各施設のHPをご確認ください。

見晴台考古資料館 ☎823-3200 F823-3223 南区

★土人形展 無料...近世の玩具・土人形の紹介 来年1/5(日)までの開館日、午前9:15~午後5:00

秀吉清正記念館 ☎411-0035 F411-9987 中村区

★特別陳列「重要文化財 豊臣家文書」無料...豊臣秀吉が関白に上り詰める足跡を示す貴重な古文書を中村区で初公開 10/12(土)~11/17(日)の開館日、午前9:30~午後5:00

文化のみち 榑木館 ☎939-2850 F939-2851 東区

★伊勢型紙展 10/12(土)~27(日)の開館日、午前10:00~午後5:00(10/27は午後4:00まで)

★源氏物語の女性たち~伊勢型紙と和紙による影絵紙芝居~ 10/19(土)午後2:00~3:00 当日先着40人程度 【共通】¥入館料必要。10/20(日)は入館料不要

蓬左文庫 ☎935-2173 F935-2174 東区

★企画展「とんがり美術ーキワだつ個性ー」...個性豊かな美術作品が誕生した背景を紹介 11/9(土)~12/15(日)の開館日、午前10:00~午後5:00(入館は午後4:30まで) ¥企画展観覧料必要

揚輝荘 ☎759-4450 F759-4451 千種区

★「モリモンスター」植物を使って自分だけのモンスターカードを作ろう 11/17(日)午前10:00~正午・午後1:30~3:30 5~12歳の子と保護者。抽選各25組 ¥500円(別途聴松閣入館料必要) 受11/7(木)まで

文化のみち二葉館 ☎F936-3836 東区

★姫きもの風タペストリー制作講習会 10/17(木)~19(土)午前10:30~正午・午後1:30~3:00 先着各8人 ¥1,000円(別途入館料必要) 受10/11(金)午前10:00~電話で同所

★名古屋・モダンイズム詩展トークイベント...講演と朗読 11/10(日)午前10:30~正午 ¥入館料必要

市公館 ☎953-0333 F953-0130 中区

★ガイドツアー 無料...国内外の賓客をもてなし、海外諸都市や姉妹友好都市との交流を深める拠点として建設された同館を公開 11/3(日・祝)午前10:00~11:00・午後0:30~1:30・午後3:00~4:00 小学4年生以上の方(小学生は保護者同伴)。抽選各7組程度 申ホームページが往復はがき(学年も記入)で同所(〒460-0001中区丸の内三丁目2-5) 受10/17(木)必着

広報課Instagramで情報発信中!! お出掛け情報や暮らしに役立つ情報など名古屋の魅力に関する情報を発信中! フォローはこちらから! Includes QR code for Instagram @MEETSUKETE_NAGOYA

【広告】財源確保のため広告を掲載しています。なお、広告内容などは名古屋市が推奨するものではありません。

次の面から区版です。(17)〜(20)面(区版)の表紙は20面です。

施設の催し

FACILITY EVENTS

休館日については各施設のHPをご確認ください。

行ってみよう!

久屋大通庭園 フリリエ

花や緑、水辺など都会にある自然をゆったりと楽しめる庭園



HALLOWEENフリリエ

かわいいハロウィンフォトスポットが登場
10/31(木)まで



多肉とみどりのマルシェ

多肉植物や雑貨のお店が多数出店。ワークショップもあり
10/12(土)〜14(月・祝)



家族、カップル、シニア、どなたでも

BRIÛCHE Go.(カフェ)

ブリオッシュやドリンクはテイクアウト可能。ガーデンを眺めながら食べるのがおすすめ



基本情報

午前9:00〜午後5:30 中区 入園無料 243-0511 243-0512

高齢者就業支援センター

842-4691 842-4894

昭和区

★元気なシニアライフを応援します!生涯現役のつどい しるばあライフ 無料...就業相談コーナーなど。入退場自由 10/26(土)午前10:00〜午後4:00 申不要
★生活援助従事者研修...資格を取得 11/11(月)〜12/19(木)のうち全12回 市内在住で55歳以上の方。抽選・一部選考20人 5,750円
★小売業界で働きたい人へ 無料...働き方について企業が説明 11/21(木)午後2:00〜3:30 市内在住で55歳以上の方。抽選20人 【共通】 10/21(月)必着



名古屋城

231-1700 201-3646

中区

★菊花大会...約400点の菊の展示・販売など 10/27(日)〜11/21(木) (即売・栽培相談は11/2・3) 観覧料必要
★石垣修復工事市民説明会...石垣の基礎を本丸御殿で学んだ後、石垣修復の工事現場を見学 11/23(土・祝)午前10:00〜正午・午後2:00〜4:00 小学生以上の方。抽選各30人程度 観覧料必要 10/28(月)必着
★紅葉コンサート...茶席庭園で紅葉と音楽を楽しむ 11/30(土)正午〜午後0:45・午後3:00〜3:45 先着各30人 1,000円(観覧料含む) 10/16(水)午前9:00〜



エコパルなごや

223-1066 223-4199

中区

★せん定枝を使ったトンボづくり 10/27(日)午前10:30〜11:10・午後1:00〜1:40 3〜12歳の方(小学3年生以下は保護者同伴)。先着各30人 500円(1作品) 10/11(金)午前9:30〜



日本ガイシアリーナ

614-6211 614-6215

南区

★アイスリンクのオープン 11/5(火)〜来年3/30(日)の開館日、午前10:00〜午後8:30(日曜日・祝休日は午後6:00まで) 小中学生700円・高校生以上1,400円・65歳以上400円(別途貸靴代500円必要)
★アイスリンクの無料開放 11/17(日)午前10:00〜正午・正午〜午後2:00・午後2:00〜4:00・午後4:00〜6:00 抽選各120人 貸靴代500円必要 10/22(火)まで



イーブルなごや

331-5288 322-9458

中区

★“孤立”しないで“孤独”を生きる選択〜高齢期女性のこれまでとこれから〜 11/6(水)午前10:30〜正午(受け付けは午前10:10〜) 当日先着350人。託児要予約 無料(託児は40円) 託児は開催日の1週間前まで



なごや生物多様性センター

831-8104 839-1695

天白区



★なごや生物多様性センターまつり...保全している生物・収蔵標本の特別公開・ワークショップ・展示など 11/9(土)午前10:00〜午後3:00 入場無料



東山動植物園

782-2111 782-2140

千種区

★動物園の飼育作業体験 無料 11/23(土・祝)・24(日) 12/1(日)・8(日)午前9:30〜正午 ①小学3・4年生 ②小学5・6年生。抽選①各40人 ②各40人 10/31(木)まで※動物取扱業の登録内容は10面参照



名古屋国際センター

581-5691 581-5629

中村区

★グローバルユースフォーラム 無料...ネパールで孤児院を運営する竹中俊さんによる講話 11/23(土・祝)午後1:30〜4:30 先着60人 申 10/16(水)午前10:00〜ホームページ・電話・Eメールで同所 koryu@nic-nagoya.or.jp



市美術館

212-0001 212-0005

中区

★特別展「民藝MINGEIー美は暮らしのなかにある」 10/5(土)〜12/22(日)の開館日、午前9:30〜午後5:00(金曜日は午後8:00まで)。入館は閉館時間の30分前まで 特別展観覧料必要



中央卸売市場北部市場

903-2113 903-2108

西春日井郡豊山町

★食の物語フェア〜北部マルシェ〜...産地による生鮮食品の試食販売・模擬せり体験など 11/10(日)午前9:00〜午後1:00 入場無料 問 当日 903-2115



市音楽プラザ

331-6041 331-6042

中区

★千賀さゆりソプラノコンサート 無料...名古屋演奏家育成塾市長賞受賞者の同氏によるコンサート(①着席②立ち見席) 11/16(土)午後2:00〜3:00 当日先着①110人②40人程度



動物愛護センター

762-1515 762-0423

千種区

★犬猫を飼う前教室 無料 12/1(日)午後1:30〜3:30 市内在住の方。抽選20人 11/17(日)必着



鯉城学園楽陶館

701-7211 715-7227

名東区

★陶芸教室研究コース 12/5(木)〜来年3/6(木)の木曜日(12/26・1/2を除く)の全12回、午前9:30〜11:30・同日午後1:00〜3:00 市内在住で60歳以上の陶芸経験者。抽選各30人 24,000円 申 往復はがきで同館(〒465-0051名東区社が丘三丁目1206) 10/28(月)消印有効



鯉城学園

222-7521 222-7523

中区

★文化祭 無料...コーラスなどの披露や絵画などの展示 11/7(木)〜9(土)午前10:30〜午後2:00 申不要



【広告】 財源確保のため広告を掲載しています。なお、広告内容などは名古屋市が推奨するものではありません。