

鹿児島県の工業

—令和3年経済センサス-活動調査 産業別集計（製造業）—
（令和3年6月1日調査）



令和5年3月

鹿児島県総合政策部統計課

目 次

I	令和3年経済センサス-活動調査について	1
II	利用上の注意	1
III	用語の解説	3
IV	産業分類の名称	6
V	調査結果の概要	
1	概況（従業者4人以上の事業所）	7
2	事業所数	8
3	従業者数	12
4	製造品出荷額等	16
	（参考）進出企業の状況	20
5	主要製造品及び県特産品	24
6	1事業所当たり及び従業者1人当たりの状況（従業者30人以上の事業所）	26
7	収支状況（従業者30人以上の事業所）	29
8	投資状況（従業者30人以上の事業所）	32
9	工業用地（従業者30人以上の事業所）	35
10	工業用水（従業者30人以上の事業所）	37
VI	統計表	
第1表	産業中分類別総括統計表（従業者4人以上の事業所） 〔事業所数，従業者数，現金給与総額，原材料使用額等 製造品出荷額等，その他収入額，付加価値額〕	39
第2表	産業中分類・従業者規模別統計表（従業者4人以上の事業所） 〔事業所数，従業者数，製造品出荷額等〕	41
第3表	産業中分類別統計表（従業者30人以上の事業所） 〔事業所数，従業者数，現金給与総額〕	43
第4表	産業中分類別統計表（従業者30人以上の事業所） 〔製造品出荷額等，原材料使用額等，減価償却額〕	44

第5表	産業中分類別統計表（従業者30人以上の事業所） 〔製造品在庫額等，生産額，付加価値額〕	45
第6表	産業中分類別統計表（従業者30人以上の事業所） 〔有形固定資産〕	46
第7表	従業者規模別統計表（従業者30人以上の事業所） 〔事業所数，従業者数，現金給与総額，製造品出荷額等 原材料使用額等，減価償却額，在庫増減額，生産額，付加価値額〕	47
第8表	産業細分類別統計表（従業者4人以上の事業所） 〔事業所数，従業者数，現金給与総額，原材料使用額等 製造品出荷額等，付加価値額〕	48
第9表	産業別・品目別統計表（従業者4人以上の事業所） 〔事業所数，数量，金額〕	55
第10表	市郡別工業用地及び工業用水統計表（従業者30人以上の事業所） 〔事業所数，敷地面積，1日当たり水源別用水量〕	71
第11表	市町村別統計表（従業者4人以上の事業所） 〔産業中分類別事業所数，従業者数，製造品出荷額等，付加価値額〕	72
第12表	産業中分類別統計表（従業者4～29人の事業所） 〔産業中分類別事業所数，従業者数，製造品出荷額等〕	81
第13表	市町村別統計表（従業者4～29人の事業所） 〔事業所数，従業者数，製造品出荷額等〕	82
第14表	市町村別統計表（従業者30人以上の事業所） 〔事業所数，従業者数，製造品出荷額等，原材料使用額等，製造品在庫額等 現金給与総額，生産額，付加価値額，設備投資額，減価償却額〕	83

Ⅶ 資料

経済センサス活動調査規則	87
経済センサス-活動調査【01】調査票（産業共通）	109
経済センサス-活動調査【04】調査票（製造業）	110

I 令和3年経済センサス-活動調査について

1 調査の目的

令和3年経済センサス-活動調査は、全産業分野の売上（収入）金額や費用などの経理項目を同一時点で網羅的に把握し、我が国における事業所・企業の経済活動を全国的及び地域別に明らかにするとともに、事業所及び企業を対象とした各種統計調査の母集団情報を得ることを目的とする。

2 調査の根拠法令

統計法（平成19年法律第53号）に基づく基幹統計調査

3 調査期日

令和3年6月1日

4 調査対象

(1) 甲調査

日本標準産業分類に掲げる産業に属する事業所のうち、以下に掲げる事業所、国及び地方公共団体の事業所を除く事業所

① 大分類A－「農業・林業」に属する個人経営の事業所

② 大分類B－「漁業」に属する個人経営の事業所

③ 大分類N－「生活関連サービス業、娯楽業」のうち、小分類792－「家事サービス業」に属する事業所

④ 大分類R－「サービス業（他に分類されないもの）」のうち、中分類96－「外国公務」に属する事業所

(2) 乙調査

国及び地方公共団体の事業所

5 調査方法

(1) 甲調査

① 調査員調査

原則、都道府県知事が任命した調査員が調査員調査対象の事業所に調査票を配布し、インターネットによる回答又は調査員が調査票を回収する方法により行った。

ただし、新型コロナウイルス感染症への対応の観点から、調査員回収の代替として郵送回収を導入した市町村においては、インターネットによる回答又は郵送で市町村が直接回収する方法で行った。

② 直轄調査

独立行政法人統計センター及び国が一括して契約する民間事業者が調査票の配布・回収を行い、本社一括回答の際の報告者である本所事業所、特定の単独事業所及び外国の会社の事業所がインターネットによる回答又は郵送で回答する方法により行った。

(2) 乙調査

国の事業所にあつては総務省が、都道府県の事業所にあつては都道府県が、市町村の事業所にあつては市町村が電子メールにより「調査票（乙）」を事業所ごとに配布し、オンライン（政府共通ネットワーク又はLGWAN）により回答した。

II 利用上の注意

1 集計結果

本書は、総務省・経済産業省「令和3年経済センサス-活動調査」の調査票情報をもとに鹿児島県が独自集計したものである。

2 集計内容

(1) 本書は、「工業統計調査」と時系列比較を行うために、「令和3年経済センサス

-活動調査」の調査結果のうち、以下の全てに該当する製造事業所について集計したものである。

- ・ 個人経営を除く事業所であること
- ・ 従業者4人以上の事業所であること
- ・ 管理、補助的経済活動のみを行う事業所ではないこと
- ・ 製造品目別に出荷額が得られた事業所であること

(2) 「令和3年経済センサス-活動調査」においては、個人経営を含まない集計結果であることから、集計結果の時系列比較を行う際は、十分に留意が必要である。

(3) 「従業者数」及び「付加価値額」の項目は、「工業統計調査」の集計における定義に合わせた形で再集計している。

(4) 製造品出荷額等などの経理事項については、原則消費税込みで把握しているが、一部の消費税抜きの回答については、「統計調査における売上高等の集計に係る消費税の取り扱いに関するガイドライン（平成27年5月19日 各府省統計主管課長等会議申合せ）」に基づき、消費税込みに補正した上で結果表として集計した。

(5) 調査対象事業所は、「国税庁法人番号公表サイト」情報から、過去の調査では捉えていない外観からの確認では把握が困難な事業所を加えた調査名簿を基に調査を行った。このため、従来の調査よりも幅広く事業所を捉えており、単純に比較ができない。集計結果の時系列比較を行う際は、十分な留意が必要である。

(6) 時系列比較を行う場合は、「工業統計調査」について、以下の点に留意されたい。

- ① 「経済センサス-活動調査」のうち、産業別集計（製造業）においては、個人経営を除く全ての事業所を調査対象として集計しているが、「工業統計調査」については、国に属する事業所以外の従業者4人以上の全ての事業所を調査対象として集計していることから、接続しない年がある。
- ② 「平成28年経済センサス-活動調査」においては、事業所数、従業者数については、調査対象のうち、個人経営調査票による調査分を含んだ集計結果であるのに対し、製造品出荷額等、品目別出荷金額、付加価値額は、これらの調査分を含まない集計結果である。
- ③ 「経済センサス-活動調査」における「在庫額」については、「統計調査における売上高等の集計に係る消費税の取り扱いに関するガイドライン（平成27年5月19日 各府省統計主管課長等会議申合せ）」にしたがって税込み補正処理の対象外となっているが、「工業統計調査」では、連続性の観点から、「在庫額」について従前より他の記入項目同様に税込み補正処理をしている。

4 年次に係る調査の時期等について

各年次に実施した統計調査名とそれぞれの調査時点及び調査期間は以下のとおりである。下線付きの年次の数値は「経済センサス-活動調査」、その他の年次の数値は「工業統計調査」の数値である。

なお、年次の表記は、経済産業省の表記と一部異なるため、比較の際は留意されたい。

統計調査名	経理外項目 (事業所数、従業者数)		経理項目 (製造品出荷額等、品目別出荷金額、付加価値額)	
	調査時点	表示	調査期間	表示
平成22年(2010年)工業統計	平成22年12月31日現在	平成22年	平成22年1月～12月	平成22年
平成24年(2012年)活動調査	平成24年2月1日現在	<u>平成24年</u>	平成23年1月～12月	<u>平成23年</u>
平成24年(2012年)工業統計	平成24年12月31日現在	平成24年	平成24年1月～12月	平成24年
平成25年(2013年)工業統計	平成25年12月31日現在	平成25年	平成25年1月～12月	平成25年
平成26年(2014年)工業統計	平成26年12月31日現在	平成26年	平成26年1月～12月	平成26年
平成28年(2016年)活動調査	平成28年6月1日現在	<u>平成28年</u>	平成27年1月～12月	<u>平成27年</u>
平成29年(2017年)工業統計	平成29年6月1日現在	平成29年	平成28年1月～12月	平成28年
平成30年(2018年)工業統計	平成30年6月1日現在	平成30年	平成29年1月～12月	平成29年
令和元年(2019年)工業統計	令和元年6月1日現在	令和元年	平成30年1月～12月	平成30年
令和2年(2020年)工業統計	令和2年6月1日現在	令和2年	令和元年1月～12月	令和元年
令和3年(2021年)活動調査	令和3年6月1日現在	<u>令和3年</u>	令和2年1月～12月	<u>令和2年</u>

5 記号及び注記

(1) 統計表中の記号は次のとおりである。

「－」… 該当数値がないもの及び分母が0のため計算できないもの

「0」… 端数四捨五入のため単位未満

「▲」… マイナスの数値

「＋」… プラスのものは本文において左記のとおり表示

「x」… 1又は2の事業所に関する数値で、集計結果をそのまま公表すると、個々の報告者の秘密が漏れるおそれがあるため秘匿した箇所である。また、3以上の事業所に関する数値であっても、秘匿した1又は2の事業所の数値が前後の関係から判明する箇所も「x」とした。更に平成27年が秘匿する必要のない箇所であっても、増減比較をする対象年次が秘匿であった場合、前回比を「x」とした。

(2) 各項目の数値は、単位未満を四捨五入しているため、内訳の計と合計が一致しない場合がある。なお、比率は小数点以下第2位で四捨五入している。

6 産業と品目の関係について

製造品が複数の品目にわたる事業所については、生産するそれぞれの品目の製造品出荷額の大きさの割合によって産業が格付けされ、出荷額の最も多い分類項目に、当該事業所の全ての出荷額が算入されている。一方、統計表の「第9表 産業別・品目別統計表の事業所数は、産業の格付けとは関係なく、当該品目を生産した全ての事業所が集計されている。

7 地域区分について

本書において使用される地域区分は以下のとおりである。

区 分	市 郡
鹿児島地域	鹿児島市，日置市，いちき串木野市，鹿児島郡
南薩地域	枕崎市，指宿市，南さつま市，南九州市
北薩地域	阿久根市，出水市，薩摩川内市，薩摩郡，出水郡
始良・伊佐地域	霧島市，伊佐市，始良市，始良郡
大隅地域	鹿屋市，垂水市，曾於市，志布志市，曾於郡，肝属郡
熊毛地域	西之表市，熊毛郡
奄美地域	奄美市，大島郡

III 用語の解説

1 事業所数

一般的に工場，製作所，製造所あるいは加工所などと呼ばれているような，一区画を占めて主として製造又は加工を行っているものをいう。

2 従業者数

常用労働者（「有給役員」，「無期雇用者」，「有期雇用者（1か月以上）」及び「出向・派遣受入者」）の合計である。一方，他の会社などの別経営の事業所へ出向又は派遣している人（「送出者」）や臨時雇用者（「有期雇用者（1か月未満，日々雇用）」）は含まない。

(1) 常用労働者

① 有給役員

事業所の取締役，理事などで役員報酬を得ている人をいう。他の事業所の役員を兼ねている場合であっても，調査対象事業所が役員報酬を支給している場合は，調査対象事業所の有給役員に該当する。

② 常用雇用者

(ア) 無期雇用者

常用雇用者のうち，雇用契約期間を定めずに雇用されている人(定年まで雇用される場合を含む。)をいう。

(イ) 有期雇用者（1か月以上）

有期雇用者のうち，1か月以上の期間を定めて雇用されている人をいう。

- (2) 臨時雇用者（有期雇用者（1か月未満、日々雇用））
有期雇用者のうち、1か月未満の期間を定めて雇用されている人又は日々雇用されている人をいう。
- (3) 送出者
有給役員、常用雇用者、臨時雇用者に該当する人のうち、労働者派遣法でいう派遣労働者のほかに、在籍出向など当該事業所に籍を置いたまま、他の会社など別経営の事業所で働いている人をいう。
- (4) 出向・派遣受入者
労働者派遣法でいう派遣労働者、在籍出向など別経営である出向元に籍がありながら当該事業所に来て働いている人をいう。

3 現金給与総額

令和2年1年間に支払われた常用労働者のうち有給役員及び雇用者（「正社員・正職員」及び「パート・アルバイト等」）に対して支給された基本給、諸手当及び特別に支払われた給与（期末賞与等）の額とその他給与額（退職金、出向・派遣受入者に係る支払額、臨時雇用者に対する給与など）との合計である。

4 原材料使用額等

令和2年1年間の（1）から（6）の合計である。

- (1) 原材料使用額
主要原材料、補助材料、購入部分品、容器、包装材料、工場維持用の材料及び消耗品など、実際に製造等に使用した総使用額をいう。また、下請工場などに原材料を支給して製造加工を行わせた場合には、支給した原材料の額も含まれる。
- (2) 燃料使用額
生産段階で使用した燃料費、貨物運搬用及び暖房用の燃料費、自家発電用の燃料費などをいう。
- (3) 電力使用額
照明や空調に利用されたものや購入した電力の使用額をいい、自家発電は含まない。
- (4) 委託生産費
原材料又は中間製品を他企業の国内事業所に支給して製造又は加工を委託した場合、これに支払った加工賃及び支払うべき加工賃をいい、原材料等を支給しないで、他の事業所に製造を依頼した注文製造品の売買代金は含まない。
- (5) 製造等に関連する外注費
生産設備の保守・点検・修理、機械・装置の操作、製品に組み込まれるソフトウェアの開発など、事業所収入に直接関連する外注費用をいい、派遣、委託生産費などの外注費は含まない。
- (6) 転売した商品の仕入れ額
1年間のうちに実際に売り上げた転売品（他から仕入れて又は受け入れてそのまま販売したもの）に対応する仕入れ額をいい、在庫品は含まない。

5 製造品出荷額等

令和2年1年間における製造品出荷額、加工賃収入額、くず廃物の出荷額及びその他収入額の合計であり、消費税及び酒税、たばこ税、揮発油税及び地方揮発油税を含んだ額である。

- (1) 製造品出荷額とは、当該事業所の所有に属する原材料によって製造されたもの（原材料を他企業の国内事業所に支給して製造させたものを含む。）を、1年間のうちに当該事業所から出荷した場合の工場出荷額をいう。また、次のものも製造品出荷に含まれる。ただし、仕入れて又は受け入れてそのまま販売するもの（転売品）は含まない。
 - ① 同一企業に属する他の事業所へ引き渡したもの
 - ② 自家使用されたもの（当該事業所において最終製品として使用されたもの）
 - ③ 委託販売に出したもの（販売済みでないものを含み、令和2年中に返品されたものを除く）
- (2) 加工賃収入額とは、1年間のうちに他企業の所有に属する主要原材料によって製造し、あるいは他企業の所有に属する製品又は半製品に加工処理を加えた場合、これに対して受け取った又は受け取るべき加工賃をいう。

(3) その他収入額とは、上記(1)、(2)及びくず廃物の出荷額以外で、例えば「転売収入」、「修理料収入」、「冷蔵保管料」及び「自家発電の余剰電力の販売収入」等の収入額をいう。

6 製造品、半製品及び仕掛品、原材料及び燃料の在庫額（従業者30人以上の事業所）

事業所の所有に属するものを帳簿価額によって記入したものであり、原材料を他企業に支給して製造される委託生産品を含み、仕入れて又は受け入れてそのまま販売するもの（転売品）は含まない。

7 有形固定資産額（従業者30人以上の事業所）

1年間における数値であり、帳簿価額によっている。

(1) 有形固定資産額の取得額等には、次の区分がある。

- ① 土地
- ② 建物及び構築物（土木設備、建物附属設備を含む）
- ③ 機械及び装置（附属設備を含む）
- ④ その他（船舶、車両、運搬具、耐用年数1年以上の工具、器具、備品等）

(2) 建設仮勘定の増加額とは、この勘定の借方に加えられた額をいい、減少額とは、この勘定から他の勘定に振り替えられた額をいう。

(3) 有形固定資産の除却・売却による減少額とは、有形固定資産の売却、撤去、滅失及び同一企業に属する他の事業所への引き渡しなどの額をいう。

(4) 減価償却額とは、減価償却費として有形固定資産勘定から控除した額、減価償却累計額に当期分として新たに引き当てられた額をいう。

(5) 有形固定資産額の投資金額

- ① 年末現在高＝年初現在高＋取得額－除却・売却による減少額－減価償却額
- ② 建設仮勘定の年間増減＝増加額－減少額
- ③ 投資総額＝取得額＋建設仮勘定の年間増減

8 生産額（従業者30人以上の事業所）

生産額＝製造品出荷額＋加工賃収入額＋（製造品年末在庫額－製造品年初在庫額）
＋（半製品及び仕掛品年末価額－半製品及び仕掛品年初価額）

9 付加価値額（粗付加価値額）

(1) 付加価値額（従業者30人以上の事業所）

付加価値額＝製造品出荷額等＋（製造品年末在庫額－製造品年初在庫額）
＋（半製品及び仕掛品年末価額－半製品及び仕掛品年初価額）
－（推計酒税・たばこ税・揮発油税及び地方揮発油税^{※1}
＋推計消費税額）－原材料・燃料・電力使用額等－減価償却額

(2) 粗付加価値額（従業者29人以下の事業所）

粗付加価値額＝製造品出荷額等
－（推計酒税、たばこ税、揮発油税及び地方揮発油税^{※1}
＋推計消費税額^{※2}）－原材料・燃料・電力使用額等

※1：平成29年工業統計調査より「酒税、たばこ税、揮発油税及び地方揮発油税の合計額」の調査を廃止したため、「推計酒税、たばこ税、揮発油税及び地方揮発油税」は、出荷数量等から推計したものである。

※2：推計消費税額は平成13年工業統計調査より消費税額の調査を廃止したため推計したものであり、推計消費税額の算出に当たっては、直接輸出分、原材料、設備投資を控除している。

10 単位当たりの製造品出荷額等、付加価値額及び現金給与額（従業者30人以上）

① 1事業所当たり生産額

＝
$$\frac{\text{生産額} - (\text{推計酒税、たばこ税、揮発油税及び地方揮発油税の合計額} + \text{推計消費税額})}{\text{事業所数}}$$

② 従業者1人当たり生産額

＝
$$\frac{\text{生産額} - (\text{推計酒税、たばこ税、揮発油税及び地方揮発油税の合計額} + \text{推計消費税額})}{\text{従業者数}}$$

③ 1事業所当たり及び従業者1人当たり付加価値額は、前計算式のそれぞれの分子を付加価値額に置き換えることによって計算する。

$$\text{④ 常用雇員1人当たり現金給与額} = \frac{\text{常用雇員給与}}{\text{常用雇員数}}$$

$$\text{⑤ 労働分配率} = \frac{\text{現金給与総額}}{\text{付加価値額}} \times 100$$

$$\text{⑥ 原材料率} = \frac{\text{原材料使用額等}}{\text{生産額+くず・廃物+その他収入額 - (推計酒税、たばこ税、揮発油税及び地方揮発油税の合計額+推計消費税額)}} \times 100$$

$$\text{⑦ 付加価値率} = \frac{\text{付加価値額}}{\text{生産額+くず・廃物+その他収入額 - (推計酒税、たばこ税、揮発油税及び地方揮発油税の合計額+推計消費税額)}} \times 100$$

$$\text{⑧ 現金給与率} = \frac{\text{現金給与額}}{\text{生産額+くず・廃物+その他収入額 - (推計酒税、たばこ税、揮発油税及び地方揮発油税の合計額+推計消費税額)}} \times 100$$

$$\text{⑨ 資本係数} = \frac{\text{有形固定資産年末現在高}}{\text{生産額}}$$

IV 産業分類の名称

本書では、産業中分類の名称を以下のとおり省略して表示している。

番号	産業中分類名	略称	産業3類型
09	食料品製造業	食料	生活関連・その他型産業
10	飲料・たばこ・飼料製造業	飲料	生活関連・その他型産業
11	繊維工業	繊維	生活関連・その他型産業
12	木材・木製品製造業（家具を除く）	木材	基礎素材型産業
13	家具・装備品製造業	家具	生活関連・その他型産業
14	パルプ・紙・紙加工品製造業	紙	基礎素材型産業
15	印刷・同関連業	印刷	生活関連・その他型産業
16	化学工業	化学	基礎素材型産業
17	石油製品・石炭製品製造業	石油	基礎素材型産業
18	プラスチック製品製造業	プラ	基礎素材型産業
19	ゴム製品製造業	ゴム	基礎素材型産業
20	なめし革・同製品・毛皮製造業	皮革	生活関連・その他型産業
21	窯業・土石製品製造業	窯業	基礎素材型産業
22	鉄鋼業	鉄鋼	基礎素材型産業
23	非鉄金属製造業	非鉄	基礎素材型産業
24	金属製品製造業	金属	基礎素材型産業
25	はん用機械器具製造業	はん用	加工組立型産業
26	生産用機械器具製造業	生産	加工組立型産業
27	業務用機械器具製造業	業務	加工組立型産業
28	電子部品・デバイス・電子回路製造業	電子	加工組立型産業
29	電気機械器具製造業	電気	加工組立型産業
30	情報通信機械器具製造業	情報	加工組立型産業
31	輸送用機械器具製造業	輸送	加工組立型産業
32	その他の製造業	その他	生活関連・その他型産業

問合せ先

〒890-8577 鹿児島県鹿児島市鴨池新町10番1号
 鹿児島県 総合政策部 統計課 商工業統計係
 電話099-286-2479

V 調査結果の概要

V 調査結果の概要

1 概況（従業者4人以上の事業所）

令和2年の従業者4人以上の事業所数は2023事業所（前年比4.1%）、従業者数は6万9396人（同▲0.2%）、製造品出荷額等は1兆9828億3031万円（同▲0.6%）となった。（表1、図1）

表1 主要項目の推移（従業者4人以上の事業所）

指数：平成27年=100

（単位：人，万円，%）

年次	事業所数		従業者数		製造品出荷額等	
	前回比	指数	前回比	指数	前回比	指数
21	2,479 ▲ 8.5	102.3	71,283 ▲ 7.4	102.5	171,516,854 ▲ 16.3	83.5
22	2,337 ▲ 5.7	96.5	72,080 1.1	103.7	181,453,123 5.8	88.3
23	2,499 6.9	103.1	72,512 0.6	104.3	182,626,340 0.6	88.9
24	2,337 ▲ 6.5	96.5	71,261 ▲ 1.7	102.5	179,800,187 ▲ 1.5	87.5
25	2,270 ▲ 2.9	93.7	70,313 ▲ 1.3	101.1	180,249,065 0.2	87.7
26	2,200 ▲ 3.1	90.8	68,868 ▲ 2.1	99.0	191,279,320 6.1	93.1
27	2,423 10.1	100.0	69,539 1.0	100.0	205,470,017 7.4	100.0
28	2,094 ▲ 13.6	86.4	69,683 0.2	100.2	195,794,356 ▲ 4.7	95.3
29	2,035 ▲ 2.8	84.0	70,438 1.1	101.3	206,764,279 5.6	100.6
30	2,027 ▲ 0.4	83.7	71,413 1.4	102.7	206,987,792 0.1	100.7
元	1,944 ▲ 4.1	80.2	69,563 ▲ 2.6	100.0	199,396,739 ▲ 3.7	97.0
2	2,023 4.1	96.6	69,396 ▲ 0.2	99.6	198,283,031 ▲ 0.6	101.3

図1 主要項目の推移（従業者4人以上の事業所）

指数：平成27年=100

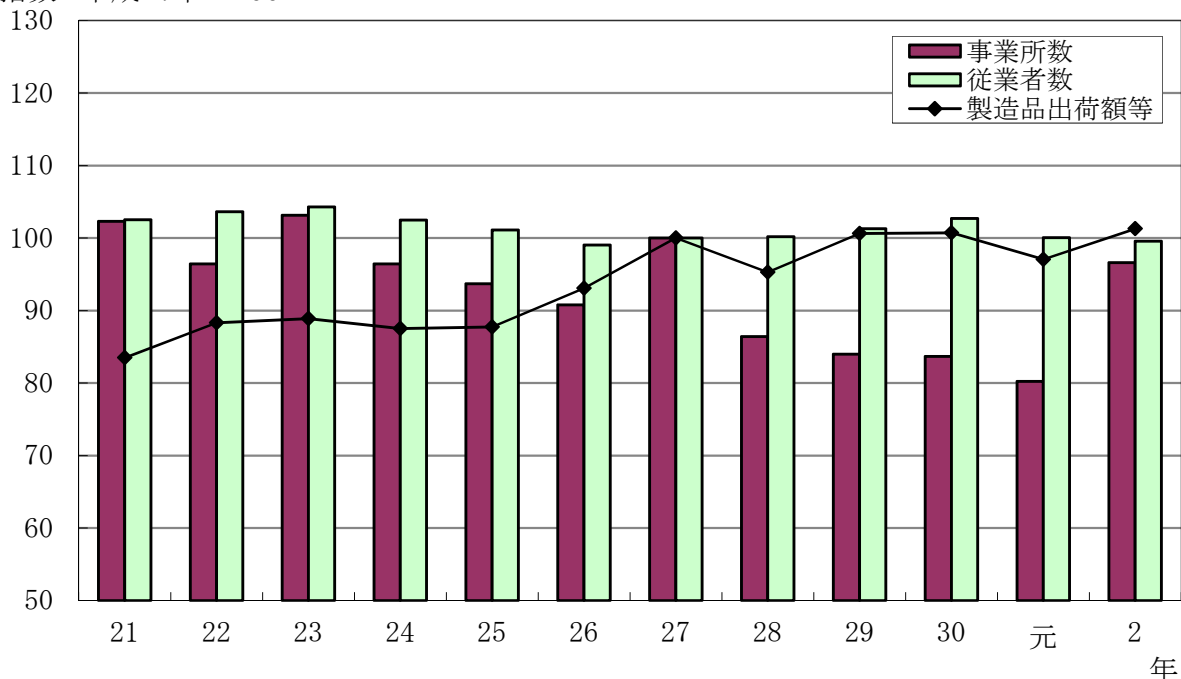

2 事業所数

事業所数は2023事業所で、令和元年に比べ79事業所（前回比4.1%）増加した。

(1) 業種別事業所数

① 業種別事業所数を令和元年と比べると、飲料46事業所増（前回比+14.4%）、窯業10事業所増（同+6.1%）、輸送9事業所増（同+47.4%）など16業種が増加し、繊維12事業所減（同▲15.6%）、食料11事業所減（同▲1.7%）、印刷5事業所減（同▲5.4%）と3業種が減少した。

（表2）

② 業種別事業所数の構成比は、食料が30.5%（618事業所）で最も高く、次いで飲料18.1%（366事業所）、窯業8.7%（175事業所）、金属6.8%（137事業所）、生産5.0%（101事業所）及び印刷4.3%（88事業所）の順となっている。

これら6業種で全体の73.4%を占めている。（図2、表2）

図2 事業所数の業種別構成比（単位：%）

（従業者4人以上の事業所、（）内は令和元年の数値）



表2 業種別事業所数（従業者4人以上の事業所）

（単位：%）

業種	年次	令和元年		令和2年		増減数	前回比
		実数	構成比	実数	構成比		
県計		1,944	100.0	2,023	100.0	79	4.1
基礎素材型		482	24.8	508	25.1	26	5.4
木材		79	4.1	81	4.0	2	2.5
紙		20	1.0	21	1.0	1	5.0
化学		20	1.0	21	1.0	1	5.0
石油		17	0.9	20	1.0	3	17.6
プラ		33	1.7	33	1.6	0	0.0
ゴム		2	0.1	2	0.1	0	0.0
窯業		165	8.5	175	8.7	10	6.1
鉄鋼		7	0.4	11	0.5	4	57.1
非鉄		4	0.2	7	0.3	3	75.0
金属		135	6.9	137	6.8	2	1.5
加工組立型		247	12.7	276	13.6	29	11.7
はん用		21	1.1	22	1.1	1	4.8
生産		94	4.8	101	5.0	7	7.4
業務		16	0.8	22	1.1	6	37.5
電子		58	3.0	62	3.1	4	6.9
電気		35	1.8	37	1.8	2	5.7
情報		4	0.2	4	0.2	0	0.0
輸送		19	1.0	28	1.4	9	47.4
生活関連型		1,215	62.5	1,239	61.2	24	2.0
食料		629	32.4	618	30.5	▲11	▲1.7
飲料		320	16.5	366	18.1	46	14.4
繊維		77	4.0	65	3.2	▲12	▲15.6
家具		41	2.1	41	2.0	0	0.0
印刷		93	4.8	88	4.3	▲5	▲5.4
皮革		1	0.1	1	0.0	0	0.0
その他		54	2.8	60	3.0	6	11.1

(2) 規模別事業所数

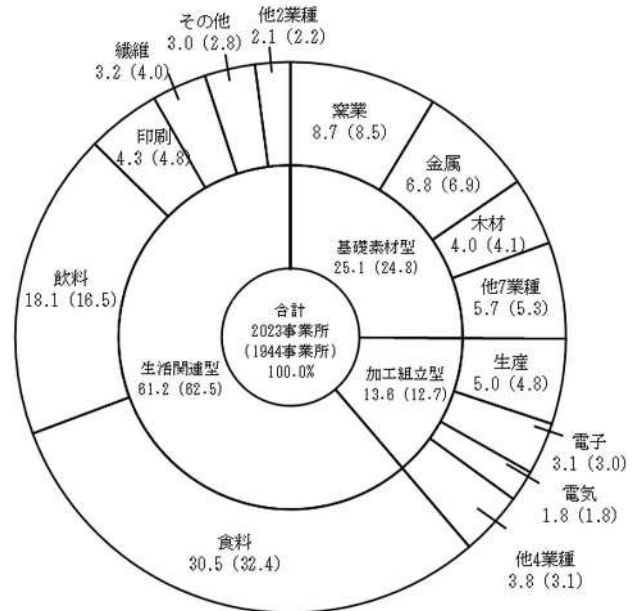
① 規模別事業所数を令和元年と比べると、4人～9人規模 131 事業所増（前回比+19.1%）、30人～49人規模 27 事業所増（同+14.6%）など4区分が増加し、10人～19人規模 69 事業所減（同▲12.9%）など4区分が減少した。

(表3)

② 規模別事業所数の構成比は、4人～9人規模が40.4%（817 事業所）で最も高く、次いで10人～19人規模23.1%（467 事業所）、20人～29人規模12.7%（257 事業所）の順となっている。

4人～29人規模で全体の76.2%を占めている。（図3、表3）

図3 事業所数の規模別構成比（単位：%）

（従業者4人以上の事業所、（）内は令和元年の数値）



表3 規模別事業所数（従業者4人以上の事業所）

(単位: %)

年次	令和元年		令和2年		増減数	前回比
	実数	構成比	実数	構成比		
県計	1,944	100.0	2,023	100.0	79	4.1
4人～29人	1,487	76.5	1,541	76.2	54	3.6
4人～9人	686	35.3	817	40.4	131	19.1
10人～19人	536	27.6	467	23.1	▲69	▲12.9
20人～29人	265	13.6	257	12.7	▲8	▲3.0
30人～99人	347	17.8	368	18.2	21	6.1
30人～49人	185	9.5	212	10.5	27	14.6
50人～99人	162	8.3	156	7.7	▲6	▲3.7
100人以上	110	5.7	114	5.6	4	3.6
100人～199人	68	3.5	72	3.6	4	5.9
200人～299人	21	1.1	17	0.8	▲4	▲19.0
300人以上	21	1.1	25	1.2	4	19.0

(3) 地域別事業所数

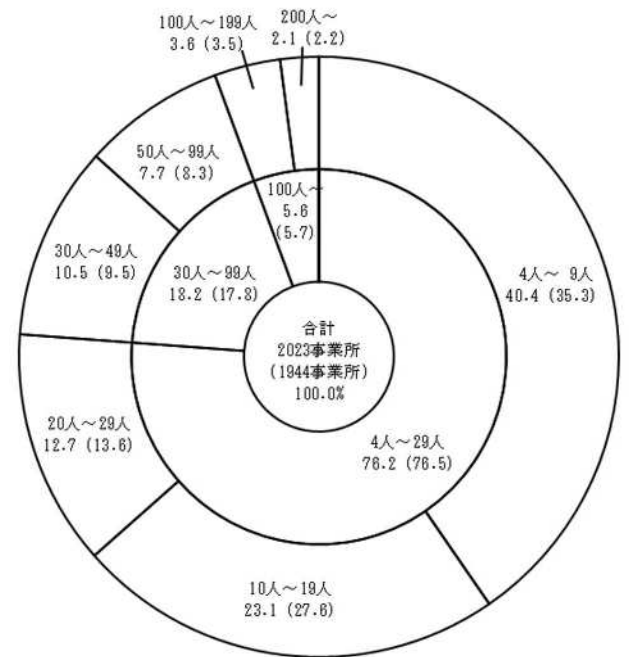
① 地域別事業所数を令和元年と比べると、鹿児島地域 27 事業所増（前回は+4.6%）、北薩地域 27 事業所増（同+8.4%）など 4 地域が増加し、始良・伊佐地域 10 事業所減（同▲3.7%）、奄美地域 5 事業所減（同▲4.4%）と 2 地域が減少した。

（表 4）

② 地域別事業所数の構成比は、鹿児島地域が 30.1%（609 事業所）で最も高く、次いで北薩地域 17.2%（347 事業所）、大隅地域 15.9%（322 事業所）、南薩地域 15.8%（320 事業所）の順となっている。

（図 4、表 4）

③ 地域別事業所数の業種別構成比は、南薩地域を除くすべての地域で食料が最も高い。南薩地域では、飲料の次に食料が高い。

（表 5）

図 4 事業所数の地域別構成比（単位：%）

（従業員 4 人以上の事業所、（ ）内は令和元年の数値）



表 4 地域別事業所数（従業員 4 人以上の事業所）

（単位：%）

地域	令和元年		令和 2 年		増減数	前回比
	実数	構成比	実数	構成比		
県計	1,944	100.0	2,023	100.0	79	4.1
鹿児島地域	582	29.9	609	30.1	27	4.6
南薩地域	295	15.2	320	15.8	25	8.5
北薩地域	320	16.5	347	17.2	27	8.4
始良・伊佐地域	270	13.9	260	12.9	▲ 10	▲ 3.7
大隅地域	307	15.8	322	15.9	15	4.9
熊毛地域	56	2.9	56	2.8	0	0.0
奄美地域	114	5.9	109	5.4	▲ 5	▲ 4.4

表5 地域別・業種別事業所数（従業者4人以上の事業所）

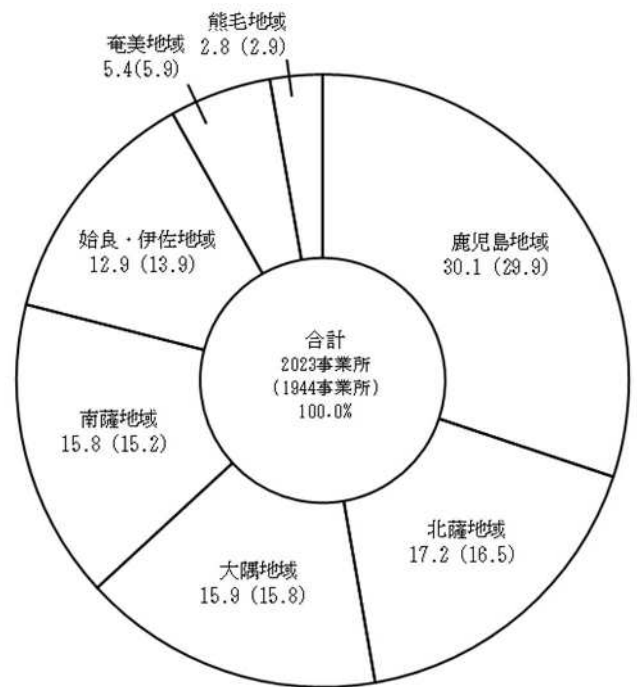
（単位：％）

地域 業種	全 県		鹿児島地域		南薩地域		北薩地域		始良・伊佐地域		大隅地域		熊毛地域		奄美地域	
	事業所数	構成比	事業所数	構成比	事業所数	構成比	事業所数	構成比	事業所数	構成比	事業所数	構成比	事業所数	構成比	事業所数	構成比
県 計	2,023	100.0	609	100.0	320	100.0	347	100.0	260	100.0	322	100.0	56	100.0	109	100.0
木 材	81	4.0	16	2.6	5	1.6	15	4.3	19	7.3	19	5.9	6	10.7	1	0.9
紙	21	1.0	8	1.3	1	0.3	7	2.0	2	0.8	3	0.9	—	—	—	—
化 学	21	1.0	7	1.1	2	0.6	4	1.2	2	0.8	2	0.6	4	7.1	—	—
石 油	20	1.0	6	1.0	2	0.6	4	1.2	2	0.8	4	1.2	—	—	2	1.8
プ ラ	33	1.6	5	0.8	4	1.3	9	2.6	7	2.7	8	2.5	—	—	—	—
ゴ ム	2	0.1	2	0.3	—	—	—	—	—	—	—	—	—	—	—	—
窯 業	175	8.7	41	6.7	12	3.8	31	8.9	29	11.2	28	8.7	11	19.6	23	21.1
鉄 鋼	11	0.5	8	1.3	1	0.3	1	0.3	—	—	1	0.3	—	—	—	—
非 鉄	7	0.3	2	0.3	—	—	2	0.6	3	1.2	—	—	—	—	—	—
金 属	137	6.8	56	9.2	8	2.5	30	8.6	25	9.6	12	3.7	—	—	6	5.5
はん用	22	1.1	7	1.1	—	—	9	2.6	3	1.2	3	0.9	—	—	—	—
生 産	101	5.0	23	3.8	5	1.6	37	10.7	21	8.1	14	4.3	—	—	1	0.9
業 務	22	1.1	10	1.6	—	—	4	1.2	4	1.5	4	1.2	—	—	—	—
電 子	62	3.1	10	1.6	8	2.5	16	4.6	21	8.1	5	1.6	—	—	2	1.8
電 気	37	1.8	11	1.8	3	0.9	10	2.9	5	1.9	7	2.2	—	—	1	0.9
情 報	4	0.2	1	0.2	—	—	1	0.3	2	0.8	—	—	—	—	—	—
輸 送	28	1.4	14	2.3	8	2.5	2	0.6	3	1.2	—	—	—	—	1	0.9
食 料	618	30.5	201	33.0	119	37.2	95	27.4	54	20.8	102	31.7	16	28.6	31	28.4
飲 料	366	18.1	53	8.7	125	39.1	34	9.8	35	13.5	82	25.5	14	25.0	23	21.1
繊 維	65	3.2	31	5.1	1	0.3	9	2.6	6	2.3	10	3.1	1	1.8	7	6.4
家 具	41	2.0	19	3.1	8	2.5	3	0.9	2	0.8	6	1.9	1	1.8	2	1.8
印 刷	88	4.3	50	8.2	3	0.9	14	4.0	6	2.3	6	1.9	3	5.4	6	5.5
皮 革	1	0.0	—	—	—	—	—	—	—	—	—	—	—	—	1	0.9
その他	60	3.0	28	4.6	5	1.6	10	2.9	9	3.5	6	1.9	—	—	2	1.8

3 従業者数

従業者数は6万9396人で、令和元年に比べ167人（前回は▲0.2%）減少した。

(1) 業種別従業者数

① 業種別従業者数を令和元年と比べると、飲料344人増（前回は+6.3%）、窯業332人増（同+4.6%）など12業種が増加し、電気788人減（同▲30.3%）、食料578人減（同▲2.4%）など11業種が減少した。

（表6）

② 業種別従業者数の構成比は、食料が34.5%（2万3951人）で最も高く、次いで電子18.2%（1万2623人）、窯業11.0%（7612人）、飲料8.4%（5844人）、生産5.4%（3720人）の順となっている。

これら5業種で全体の77.5%を占めている。（図5、表6）

図5 従業者数の業種別構成比（単位：%）

（従業者4人以上の事業所、（）内は令和元年の数値）



表6 業種別従業者数（従業者4人以上の事業所）

（単位：人，%）

業種	年次	令和元年		令和2年		増減数	前回は
		実数	構成比	実数	構成比		
県計		69,563	100.0	69,396	100.0	▲167	▲0.2
基礎素材型		13,908	20.0	14,523	20.9	615	4.4
木材		1,075	1.5	1,117	1.6	42	3.9
紙		867	1.2	961	1.4	94	10.8
化学		436	0.6	402	0.6	▲34	▲7.8
石油		174	0.3	174	0.3	0	0.0
プラ		825	1.2	797	1.1	▲28	▲3.4
ゴム		18	0.0	17	0.0	▲1	▲5.6
窯業		7,280	10.5	7,612	11.0	332	4.6
鉄鋼		138	0.2	229	0.3	91	65.9
非鉄		440	0.6	534	0.8	94	21.4
金属		2,655	3.8	2,680	3.9	25	0.9
加工組立型		20,479	29.4	20,241	29.2	▲238	▲1.2
はん用		388	0.6	347	0.5	▲41	▲10.6
生産		3,513	5.1	3,720	5.4	207	5.9
業務		446	0.6	494	0.7	48	10.8
電子		12,378	17.8	12,623	18.2	245	2.0
電気		2,599	3.7	1,811	2.6	▲788	▲30.3
情報		421	0.6	416	0.6	▲5	▲1.2
輸送		734	1.1	830	1.2	96	13.1
生活関連型		35,176	50.6	34,632	49.9	▲544	▲1.5
食料		24,529	35.3	23,951	34.5	▲578	▲2.4
飲料		5,500	7.9	5,844	8.4	344	6.3
繊維		2,007	2.9	1,713	2.5	▲294	▲14.6
家具		365	0.5	355	0.5	▲10	▲2.7
印刷		1,588	2.3	1,618	2.3	30	1.9
皮革		12	0.0	5	0.0	▲7	▲58.3
その他		1,175	1.7	1,146	1.7	▲29	▲2.5

(2) 規模別従業者数

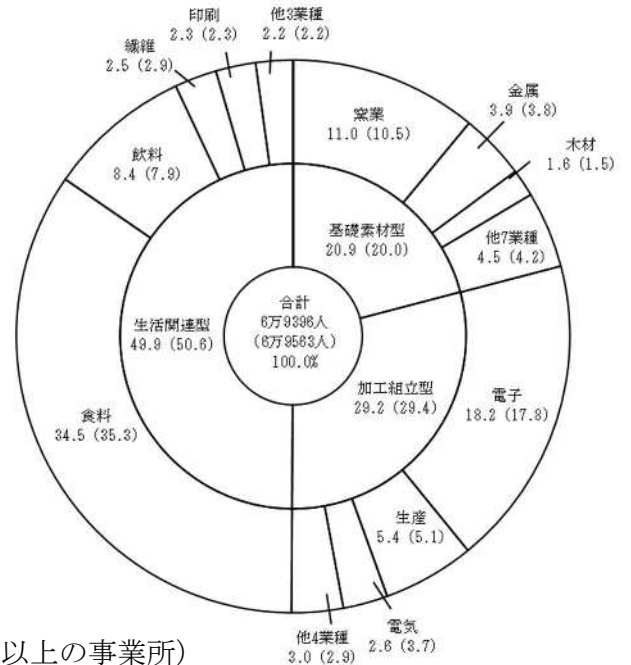
① 規模別従業者数を令和元年と比べると、30人～49人規模 824人増（前回比+11.2%）、4人～9人規模 778人増（同+18.5%）など4区分が増加し、200人～299人規模 989人減（同▲19.3%）、10人～19人規模 937人減（同▲12.8%）など4区分が減少した。（表7）

② 規模別従業者数の構成比は、300人以上規模が27.6%（1万9138人）で最も高く、次いで50人～99人規模15.2%（1万520人）、100人～199人規模14.3%（9916人）の順となっている。

30人以上規模で全体の74.7%を占めている。（図6、表7）

図6 従業者数の規模別構成比（単位：%）

（従業者4人以上の事業所、（）内は令和元年の数値）



表7 規模別従業者数（従業者4人以上の事業所）

（単位：人，%）

年次	令和元年		令和2年		増減数	前回比
	実数	構成比	実数	構成比		
規模						
県計	69,563	100.0	69,396	100.0	▲167	▲0.2
4人～29人	18,055	26.0	17,524	25.3	▲531	▲2.9
4人～9人	4,201	6.0	4,979	7.2	778	18.5
10人～19人	7,342	10.6	6,405	9.2	▲937	▲12.8
20人～29人	6,512	9.4	6,140	8.8	▲372	▲5.7
30人～99人	18,497	26.6	18,679	26.9	182	1.0
30人～49人	7,335	10.5	8,159	11.8	824	11.2
50人～99人	11,162	16.0	10,520	15.2	▲642	▲5.8
100人以上	33,011	47.5	33,193	47.8	182	0.6
100人～199人	9,366	13.5	9,916	14.3	550	5.9
200人～299人	5,128	7.4	4,139	6.0	▲989	▲19.3
300人以上	18,517	26.6	19,138	27.6	621	3.4

(3) 地域別従業者数

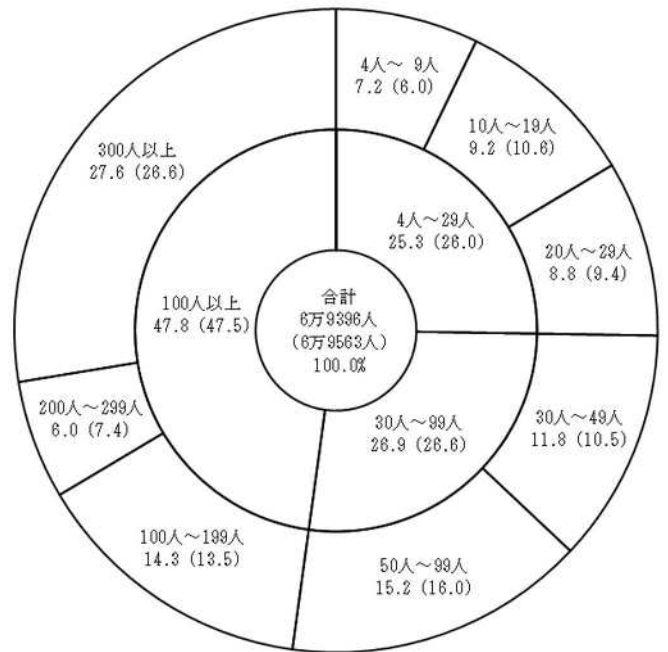
① 地域別従業者数を令和元年と比べると、北薩地域 493 人増（前回比+3.2%）、南薩地域 191 人増（同+2.7%）など 3 地域が増加し、始良・伊佐地域 630 人減（同▲3.7%）、大隅地域 293 人減（同▲2.6%）など 4 地域が減少した。（表 8）

② 地域別従業者数の構成比は、鹿児島地域が 24.4%（1 万 6949 人）で最も高く、次いで始良・伊佐地域 23.6%（1 万 6368 人）、北薩地域 22.9%（1 万 5869 人）の順となっている。

これら 3 地域で全体の 70.9%を占めている。
（図 7、表 8）

③ 地域別従業者数の業種別構成比は、鹿児島地域、南薩地域、大隅地域、奄美地域では食料、北薩地域、熊毛地域では窯業、始良・伊佐地域では電子が最も高くなっている。（表 9）

図 7 従業者数の地域別構成比（単位：%）

（従業者 4 人以上の事業所、（ ）内は令和元年の数値）



表 8 地域別従業者数（従業者 4 人以上の事業所）

（単位：人，%）

地域	令和元年		令和 2 年		増減数	前回比
	年次	実数	構成比	実数		
県計		69,563	100.0	69,396	100.0	▲ 167 ▲ 0.2
鹿児島地域		16,798	24.1	16,949	24.4	151 0.9
南薩地域		7,021	10.1	7,212	10.4	191 2.7
北薩地域		15,376	22.1	15,869	22.9	493 3.2
始良・伊佐地域		16,998	24.4	16,368	23.6	▲ 630 ▲ 3.7
大隅地域		11,158	16.0	10,865	15.7	▲ 293 ▲ 2.6
熊毛地域		909	1.3	868	1.3	▲ 41 ▲ 4.5
奄美地域		1,303	1.9	1,265	1.8	▲ 38 ▲ 2.9

表9 地域別・業種別従業者数（従業者4人以上の事業所）

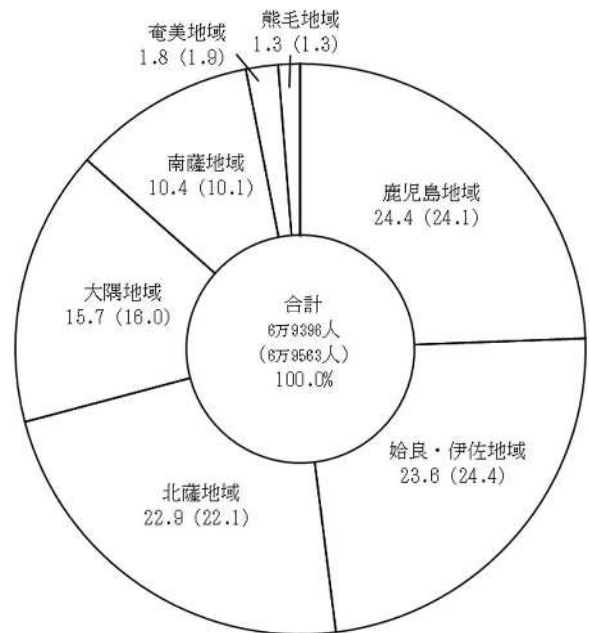
（単位：人，％）

地域 業種	全 県		鹿児島地域		南薩地域		北薩地域		姶良・伊佐地域		大隅地域		熊毛地域		奄美地域	
	従業者数	構成比	従業者数	構成比	従業者数	構成比	従業者数	構成比	従業者数	構成比	従業者数	構成比	従業者数	構成比	従業者数	構成比
県 計	69,396	100.0	16,949	100.0	7,212	100.0	15,869	100.0	16,368	100.0	10,865	100.0	868	100.0	1,265	100.0
木 材	1,117	1.6	213	1.3	65	0.9	201	1.3	232	1.4	348	3.2	52	6.0	6	0.5
紙	961	1.4	354	2.1	10	0.1	443	2.8	70	0.4	84	0.8	—	—	—	—
化 学	402	0.6	104	0.6	46	0.6	60	0.4	45	0.3	69	0.6	78	9.0	—	—
石 油	174	0.3	65	0.4	8	0.1	37	0.2	14	0.1	31	0.3	—	—	19	1.5
プ ラ	797	1.1	97	0.6	67	0.9	245	1.5	209	1.3	179	1.6	—	—	—	—
ゴ ム	17	0.0	17	0.1	—	—	—	—	—	—	—	—	—	—	—	—
窯 業	7,612	11.0	726	4.3	183	2.5	5,228	32.9	528	3.2	398	3.7	289	33.3	260	20.6
鉄 鋼	229	0.3	209	1.2	7	0.1	7	0.0	—	—	6	0.1	—	—	—	—
非 鉄	534	0.8	129	0.8	—	—	25	0.2	380	2.3	—	—	—	—	—	—
金 属	2,680	3.9	894	5.3	64	0.9	782	4.9	598	3.7	244	2.2	—	—	98	7.7
はん用	347	0.5	46	0.3	—	—	165	1.0	102	0.6	34	0.3	—	—	—	—
生 産	3,720	5.4	779	4.6	418	5.8	1,121	7.1	1,041	6.4	355	3.3	—	—	6	0.5
業 務	494	0.7	151	0.9	—	—	37	0.2	226	1.4	80	0.7	—	—	—	—
電 子	12,623	18.2	945	5.6	838	11.6	1,483	9.3	8,203	50.1	1,097	10.1	—	—	57	4.5
電 気	1,811	2.6	260	1.5	86	1.2	727	4.6	236	1.4	493	4.5	—	—	9	0.7
情 報	416	0.6	63	0.4	—	—	23	0.1	330	2.0	—	—	—	—	—	—
輸 送	830	1.2	268	1.6	266	3.7	209	1.3	81	0.5	—	—	—	—	6	0.5
食 料	23,951	34.5	7,854	46.3	3,367	46.7	3,972	25.0	2,996	18.3	5,130	47.2	214	24.7	418	33.0
飲 料	5,844	8.4	1,409	8.3	1,654	22.9	457	2.9	545	3.3	1,319	12.1	170	19.6	290	22.9
繊 維	1,713	2.5	525	3.1	7	0.1	260	1.6	255	1.6	600	5.5	30	3.5	36	2.8
家 具	355	0.5	156	0.9	73	1.0	27	0.2	22	0.1	54	0.5	6	0.7	17	1.3
印 刷	1,618	2.3	1,094	6.5	12	0.2	182	1.1	145	0.9	128	1.2	29	3.3	28	2.2
皮 革	5	0.0	—	—	—	—	—	—	—	—	—	—	—	—	5	0.4
その他	1,146	1.7	591	3.5	41	0.6	178	1.1	110	0.7	216	2.0	—	—	10	0.8

4 製造品出荷額等

製造品出荷額等は1兆9828億3031万円で、令和元年に比べ111億3708万円(前回比▲0.6%)減少した。

(1) 業種別製造品出荷額等

① 業種別製造品出荷額等を令和元年と比べると、食料271億1963万円増(前回比+3.9%)、窯業127億4817万円増(同+7.5%)など9業種が増加し、電気335億6166万円減(同▲37.9%)、電子116億9323万円減(同▲4.0%)など13業種が減少した。

(表10)

② 業種別製造品出荷額等の構成比は、食料が36.0%(7146億5707万円)で最も高く、次いで飲料19.1%(3784億8524万円)、電子14.2%(2805億9710万円)、窯業9.2%(1817億1402万円)、生産3.3%(650億7558万円)の順となっている。

これら5業種で全体の81.8%を占めている。(図8、表10)

図8 製造品出荷額等の業種別構成比(単位:%)

(従業者4人以上の事業所、()内は令和元年の数値)



表10 業種別製造品出荷額等(従業者4人以上の事業所)

(単位:万円, %)

業種	年次	令和元年		令和2年		増減数	前回比
		実数	構成比	実数	構成比		
県計		199,396,739	100.0	198,283,031	100.0	▲1,113,708	▲0.6
基礎素材型	木材	2,062,898	1.0	2,272,482	1.1	209,584	10.2
	紙	5,138,259	2.6	4,839,075	2.4	▲299,184	▲5.8
	化学	2,517,651	1.3	2,475,714	1.2	▲41,937	▲1.7
	石油	590,597	0.3	595,825	0.3	5,228	0.9
	プラスチック	1,579,092	0.8	1,552,700	0.8	▲26,392	▲1.7
	ゴム	x	x	x	x	x	x
	窯業	16,896,585	8.5	18,171,402	9.2	1,274,817	7.5
	鉄鋼	450,264	0.2	630,941	0.3	180,677	40.1
	非鉄	3,968,694	2.0	5,072,914	2.6	1,104,220	27.8
	金属	5,153,915	2.6	5,034,473	2.5	▲119,442	▲2.3
加工組立型	はん用	554,730	0.3	548,480	0.3	▲6,250	▲1.1
	生産	6,502,546	3.3	6,507,558	3.3	5,012	0.1
	業務	460,792	0.2	552,995	0.3	92,203	20.0
	電子	29,229,033	14.7	28,059,710	14.2	▲1,169,323	▲4.0
	電気	8,854,341	4.4	5,498,175	2.8	▲3,356,166	▲37.9
	情報	837,817	0.4	733,598	0.4	▲104,219	▲12.4
	輸送	1,582,164	0.8	1,537,766	0.8	▲44,398	▲2.8
生活関連型	食料	68,753,744	34.5	71,465,707	36.0	2,711,963	3.9
	飲料	38,993,801	19.6	37,848,524	19.1	▲1,145,277	▲2.9
	繊維	1,308,496	0.7	1,343,295	0.7	34,799	2.7
	家具	462,848	0.2	420,286	0.2	▲42,562	▲9.2
	印刷	1,872,486	0.9	1,782,627	0.9	▲89,859	▲4.8
	皮革	x	x	x	x	x	x
	その他	1,573,892	0.8	1,308,630	0.7	▲265,262	▲16.9

(2) 規模別製造品出荷額等

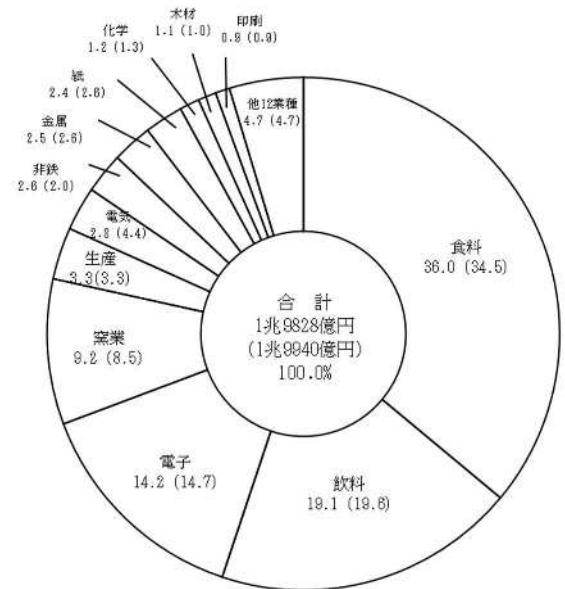
① 規模別製造品出荷額等を令和元年と比べると、4人～9人規模 274 億 4883 万円増（前回比+52.5%）など5区分が増加し、200人～299人規模 518 億 4162 万円減（同▲27.6%）など3区分が減少した。

(表 1 1)

② 規模別製造品出荷額等の構成比は、300人以上規模が 31.4%（6229 億 4975 万円）で最も高く、次いで 50人～99人規模 17.1%（3394 億 7544 万円）、100人～199人規模 13.8%（2732 億 7558 万円）、30人～49人規模 12.4%（2464 億 5334 万円）の順となっている。

100人以上規模で全体の 52.1%を占めている。（図 9，表 1 1）

図 9 製造品出荷額等の規模別構成比(単位:%)

(従業者 4 人以上の事業所, ()内は令和元年の数値)



表 1 1 規模別製造品出荷額等 (従業者 4 人以上の事業所)

(単位：万円，%)

年次	令和元年		令和2年		増減数	前回比
	実数	構成比	実数	構成比		
県計	199,396,739	100.0	198,283,031	100.0	▲ 1,113,708	▲ 0.6
4人～29人	35,357,267	17.7	36,461,531	18.4	1,104,264	3.1
4人～9人	5,227,894	2.6	7,972,777	4.0	2,744,883	52.5
10人～19人	15,081,736	7.6	12,606,935	6.4	▲ 2,474,801	▲ 16.4
20人～29人	15,047,637	7.5	15,881,819	8.0	834,182	5.5
30人～99人	57,146,126	28.7	58,592,878	29.6	1,446,752	2.5
30人～49人	23,663,837	11.9	24,645,334	12.4	981,497	4.1
50人～99人	33,482,289	16.8	33,947,544	17.1	465,255	1.4
100人以上	106,893,346	53.6	103,228,622	52.1	▲ 3,664,724	▲ 3.4
100人～199人	25,072,102	12.6	27,327,558	13.8	2,255,456	9.0
200人～299人	18,790,251	9.4	13,606,089	6.9	▲ 5,184,162	▲ 27.6
300人以上	63,030,993	31.6	62,294,975	31.4	▲ 736,018	▲ 1.2

(3) 地域別製造品出荷額等

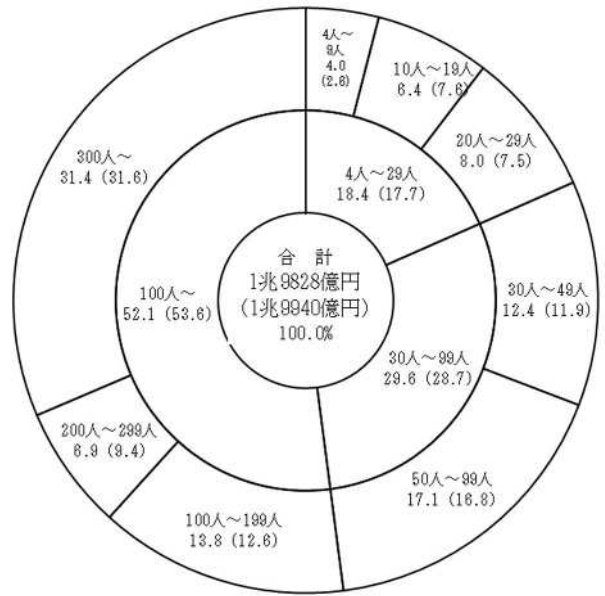
① 地域別製造品出荷額等を令和元年と比べると、大隅地域が187億394万円増(前回比+4.0%)など2地域が増加し、始良・伊佐地域が171億5930万円減(同▲3.8%)など5地域が減少した。(表12)

② 地域別製造品出荷額等の構成比は、大隅地域が24.8%(4919億2361万円)で最も高く、次いで鹿児島地域23.4%(4646億248万円)、始良・伊佐地域21.9%(4344億6575万円)の順となっている。

(図10, 表12)

③ 地域別製造品出荷額等の業種別構成比は、南薩地域、奄美地域では食料、北薩地域、熊毛地域では窯業が最も高い。(表13)

図10 製造品出荷額等の地域別構成比(単位:%)

(従業者4人以上の事業所, ()内は令和元年の数値)



表12 地域別製造品出荷額等(従業者4人以上の事業所)

(単位:万円, %)

地域	令和元年		令和2年		増減数	前回比
	実数	構成比	実数	構成比		
県計	199,396,739	100.0	198,283,031	100.0	▲1,113,708	▲0.6
鹿児島地域	46,814,230	23.5	46,460,248	23.4	▲353,982	▲0.8
南薩地域	16,283,774	8.2	16,210,647	8.2	▲73,127	▲0.4
北薩地域	39,868,461	20.0	38,924,712	19.6	▲943,749	▲2.4
始良・伊佐地域	45,162,505	22.7	43,446,575	21.9	▲1,715,930	▲3.8
大隅地域	47,321,967	23.7	49,192,361	24.8	1,870,394	4.0
熊毛地域	1,821,308	0.9	1,777,897	0.9	▲43,411	▲2.4
奄美地域	2,102,862	1.1	2,237,602	1.1	134,740	6.4

※ 地域別の製造品出荷額等には秘匿値扱いの市町村が含まれていないため、県計と一致しない。

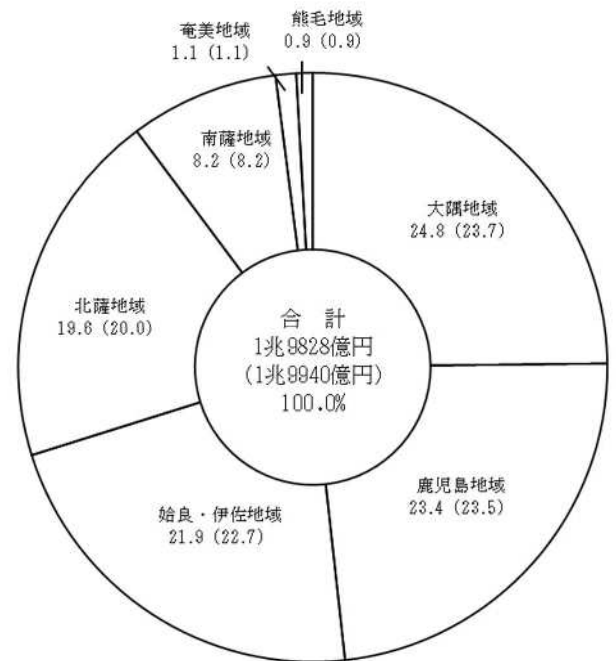
表 1 3 地域別・業種別製造品出荷額等（従業者 4 人以上の事業所）

（単位：万円，％）

地域 業種	全 県		鹿児島地域		南薩地域		北薩地域		始良・伊佐地域		大隅地域		熊毛地域		奄美地域	
	金 額	構成比	金 額	構成比	金 額	構成比	金 額	構成比	金 額	構成比	金 額	構成比	金 額	構成比	金 額	構成比
県 計	198,283,031	100.0	x	x	16,210,647	100.0	38,924,712	100.0	43,446,575	100.0	49,192,361	100.0	1,777,897	100.0	x	x
木 材	2,272,482	1.1	x	x	x	x	x	x	x	x	742,422	1.5	56,472	3.2	x	x
紙	4,839,075	2.4	x	x	x	x	x	x	x	x	301,317	0.6	—	—	—	—
化 学	2,475,714	1.2	618,319	1.3	x	x	1,287,814	3.3	x	x	x	x	217,638	12.2	—	—
石 油	595,825	0.3	x	x	x	x	92,477	0.2	x	x	x	x	—	—	x	x
プ ラ	1,552,700	0.8	x	x	x	x	583,832	1.5	385,351	0.9	201,556	0.4	—	—	—	—
ゴ ム	x	x	x	x	—	—	—	—	—	—	—	—	—	—	—	—
窯 業	18,171,402	9.2	1,297,194	2.8	464,852	2.9	13,156,620	33.8	x	x	866,388	1.8	720,858	40.5	484,453	21.3
鉄 鋼	630,941	0.3	x	x	x	x	x	x	0.0	0.0	x	x	—	—	—	—
非 鉄	5,072,914	2.6	x	x	—	—	x	x	3,217,784	7.4	—	—	—	—	—	—
金 属	5,034,473	2.5	1,343,650	2.9	70,280	0.4	1,631,549	4.2	1,384,995	3.2	492,470	1.0	—	—	111,529	4.9
はん用	548,480	0.3	x	x	—	—	x	x	110,192	0.3	62,463	0.1	—	—	—	—
生 産	6,507,558	3.3	x	x	625,614	3.9	x	x	x	x	956,037	1.9	—	—	x	x
業 務	552,995	0.3	x	x	—	—	x	x	290,025	0.7	64,647	0.1	—	—	—	—
電 子	28,059,710	14.2	x	x	789,952	4.9	1,460,070	3.8	x	x	3,959,292	8.0	—	—	x	x
電 気	5,498,175	2.8	x	x	164,310	1.0	1,444,932	3.7	x	x	382,447	0.8	—	—	x	x
情 報	733,598	0.4	x	x	—	—	x	x	x	x	—	—	—	—	—	—
輸 送	1,537,766	0.8	x	x	287,930	1.8	x	x	78,546	0.2	—	—	—	—	x	x
食 料	71,465,707	36.0	x	x	9,694,070	59.8	10,724,454	27.6	x	x	x	x	x	x	779,942	34.4
飲 料	37,848,524	19.1	12,710,721	27.4	3,662,799	22.6	1,980,374	5.1	1,542,670	3.6	x	x	x	x	683,679	30.1
織 維	1,343,295	0.7	x	x	x	x	148,345	0.4	143,494	0.3	577,076	1.2	x	x	x	x
家 具	420,286	0.2	222,968	0.5	x	x	39,440	0.1	x	x	68,695	0.1	x	x	x	x
印 刷	1,782,627	0.9	x	x	7,062	0.0	x	x	250,812	0.6	131,804	0.3	22,487	1.3	x	x
皮 革	x	x	—	—	—	—	—	—	—	—	—	—	—	—	x	x
その他	1,308,630	0.7	x	x	x	x	140,042	0.4	62,396	0.1	x	x	—	—	x	x

(参考) 進出企業の状況

本編でいう進出企業とは、本県へ事業所を設置した企業で、本社・親会社の所在地が県外にある企業をさす。なお、本編については、県産業立地課が所管する名簿等を基に従業者4人以上の事業所を集計している。

1 概況

令和2年の進出企業の状況は、事業所数(257事業所, 前回は+0.4%), 従業者数(2万8885人, 同▲3.3%), 製造品出荷額等(1兆1177億6324万円, 同▲1.8%)となっている。

進出企業が県全体に占める割合をみると、事業所数で12.7%, 従業者数で41.6%, 製造品出荷額等で56.4%となっている。(表14)

表14 進出企業の県全体に占める割合

(単位:人,万円,%)

項目 年次	事業所数			従業者数			製造品出荷額等		
	県全体	進出企業	占有率	県全体	進出企業	占有率	県全体	進出企業	占有率
27年	2,423	241	9.9	69,539	27,093	39.0	205,470,017	112,586,736	54.8
28年	2,094	256	12.2	69,683	28,520	40.9	195,794,356	106,278,006	54.3
29年	2,035	265	13.0	70,438	29,632	42.1	206,764,279	119,124,933	57.6
30年	2,027	263	13.0	71,413	29,843	41.8	206,987,792	119,262,818	57.6
元年	1,944	256	13.2	69,563	29,866	42.9	199,396,739	113,881,834	57.1
2年	2,023	257	12.7	69,396	28,885	41.6	198,283,031	111,776,324	56.4

2 業種別,市郡別の状況

(1) 事業所数

① 業種別事業所数を令和元年と比べると、食料3事業所増(前回は+6.3%)と6業種が増加し、金属4事業所減(同▲16.7%)など5業種が減少した。(表15)

② 業種別事業所数の構成比は、食料が19.8%(51事業所)で最も高く、次いで生産12.8%(33事業所)、金属7.8%(20事業所)、飲料7.8%(20事業所)、電子7.4%(19事業所)、プラ7.0%(18事業所)の順となっている。

これら6業種で進出企業全体の62.6%を占めている。(図11,表15)

③ 市郡別事業所数の構成比は、霧島市が14.4%(37事業所)で最も高く、次いで薩摩川内市8.9%(23事業所)、鹿屋市7.4%(19事業所)、鹿児島市7.0%(18事業所)の順となっている。(表16)

図11 事業所数の業種別構成比(単位:%)

(従業者4人以上の進出企業, ()内は令和元年工業統計調査結果の数値)

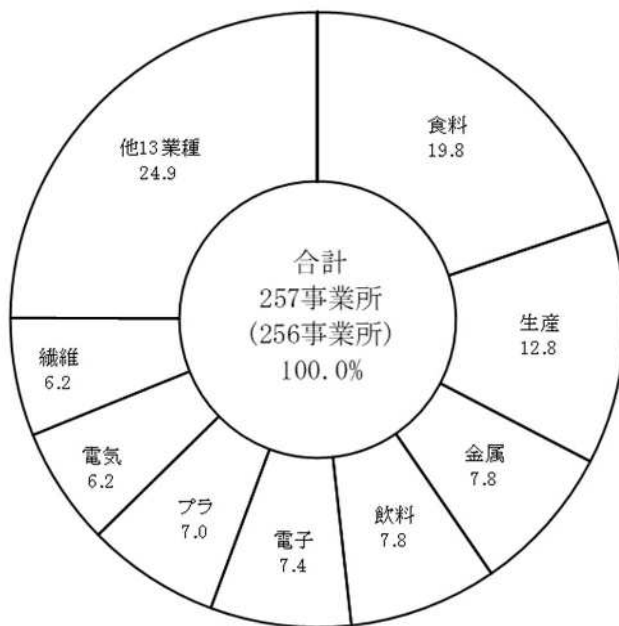

(2) 従業者数

① 業種別従業者数を令和元年と比べると、窯業 309 人増（前回比+6.9%）、非鉄 207 人増（同+71.1%）、飲料 97 人増（同+16.2%）など 8 業種が増加し、電気 712 人減（同▲38.5%）、食料 289 人減（同▲4.6%）など 13 業種が減少した。（表 1 5）

② 業種別従業者数の構成比は、電子が 31.0%（8940 人）で最も高く、次いで食料 20.5%（5934 人）、窯業 16.7%（4816 人）、生産 5.6%（1632 人）、電気 3.9%（1138 人）の順となっている。
これら 5 業種で進出企業全体の 77.7%を占めている。（図 1 2、表 1 5）

③ 市郡別従業者数の構成比は、霧島市が 29.6%（8552 人）で最も高く、次いで薩摩川内市 19.7%（5699 人）となっている。
この 2 市で進出企業全体の 49.3%を占めている。（表 1 6）

(3) 製造品出荷額等

① 業種別製造品出荷額を令和元年と比べると、食料 144 億 9083 万円増（前回比+4.9%）、窯業 86 億 9451 万円増（同+7.0%）など 7 業種が増加し、電気 322 億 8094 万円減（同▲41.5%）、電子 141 億 3737 万円減（同▲5.1%）など 10 業種が減少した。（表 1 5）

② 業種別製造品出荷額等の構成比は、食料 28.0%（3130 億 3278 万円）が最も高く、次いで電子 23.4%（2620 億 9122 万円）、飲料 14.6%（1633 億 7149 万円）、窯業 11.9%（1332 億 1305 万円）、非鉄 4.5%（500 億 4101 万円）の順となっている。
これら 5 業種で進出企業全体の 82.4%を占めている。（図 1 3、表 1 5）

③ 市郡別製造品出荷額等の構成比は、霧島市が 24.7%（2764 億 7953 万円）で最も高く、次いで薩摩川内市 15.5%（1730 億 7146 万円）、志布志市 14.7%（1641 億 772 万円）となっている。この 3 市で進出企業全体の 54.9%を占めている。（表 1 6）

図 1 2 従業者数の業種別構成比(単位:%)

(従業者 4 人以上の進出企業、()内は令和元年工業統計調査結果の数値)



図 1 3 製造品出荷額等の業種別構成比(単位:%)

(従業者 4 人以上の進出企業、()内は令和元年工業統計調査結果の数値)

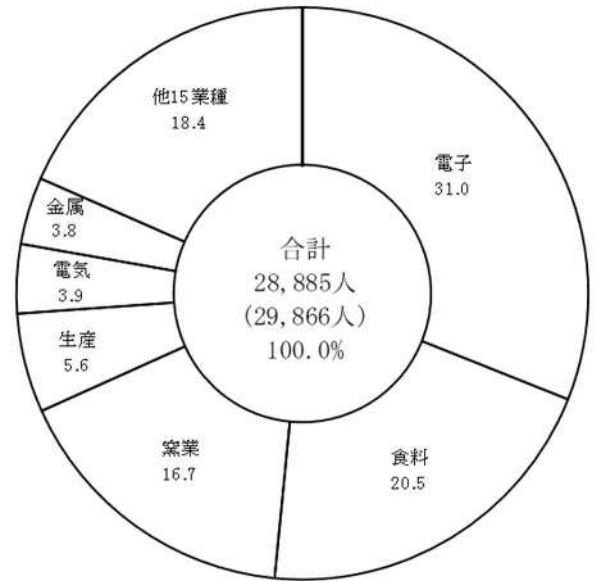

表 1 5 進出企業の業種別事業所数・従業者数・製造品出荷額等

(単位：人，万円，%)

項目 業種	事業所数				従業者数				製造品出荷額等			
	R元		R2		前回比	R元		前回比	R元		前回比	
	実数	実数	構成比	実数		実数	構成比		実数	実数		構成比
合計	256	257	100.0	0.4	29,866	28,885	100.0	▲ 3.3	113,881,834	111,776,324	100.0	▲ 1.8
木材	4	4	1.6	0.0	139	152	0.5	9.4	377,773	428,808	0.4	13.5
紙	9	9	3.5	0.0	492	477	1.7	▲ 3.0	4,014,514	3,654,533	3.3	▲ 9.0
化学	7	7	2.7	0.0	209	207	0.7	▲ 1.0	596,935	533,317	0.5	▲ 10.7
石油	4	3	1.2	▲ 25.0	33	20	0.1	▲ 39.4	235,263	172,237	0.2	▲ 26.8
プラ	17	18	7.0	5.9	628	637	2.2	1.4	1,263,306	1,356,426	1.2	7.4
ゴム	-	-	-	-	-	-	-	-	-	-	-	-
窯業	10	10	3.9	0.0	4,507	4,816	16.7	6.9	12,451,854	13,321,305	11.9	7.0
鉄鋼	1	1	0.4	0.0	9	14	0.0	55.6	x	x	x	x
非鉄	2	4	1.6	100.0	291	498	1.7	71.1	x	5,004,101	4.5	x
金属	24	20	7.8	▲ 16.7	1,199	1,096	3.8	▲ 8.6	2,644,917	2,487,962	2.2	▲ 5.9
はん用	5	4	1.6	▲ 20.0	129	112	0.4	▲ 13.2	134,057	175,261	0.2	30.7
生産	33	33	12.8	0.0	1,708	1,632	5.6	▲ 4.4	3,949,274	3,087,480	2.8	▲ 21.8
業務	5	7	2.7	40.0	304	328	1.1	7.9	331,541	400,848	0.4	20.9
電子	20	19	7.4	▲ 5.0	9,144	8,940	31.0	▲ 2.2	27,622,859	26,209,122	23.4	▲ 5.1
電気	16	16	6.2	0.0	1,850	1,138	3.9	▲ 38.5	7,781,048	4,552,954	4.1	▲ 41.5
情報	3	3	1.2	0.0	208	201	0.7	▲ 3.4	x	x	x	x
輸送	3	4	1.6	33.3	352	389	1.3	10.5	805,942	695,222	0.6	▲ 13.7
食料	48	51	19.8	6.3	6,223	5,934	20.5	▲ 4.6	29,854,195	31,303,278	28.0	4.9
飲料	19	20	7.8	5.3	599	696	2.4	16.2	16,766,400	16,337,149	14.6	▲ 2.6
繊維	18	16	6.2	▲ 11.1	1,167	1,015	3.5	▲ 13.0	770,162	855,929	0.8	11.1
家具	1	1	0.4	0.0	21	10	0.0	▲ 52.4	x	x	x	x
印刷	-	-	-	-	-	-	-	-	-	-	-	-
皮革	-	-	-	-	-	-	-	-	-	-	-	-
その他	7	7	2.7	0.0	654	573	2.0	▲ 12.4	997,711	691,173	0.6	▲ 30.7

表 1 6 進出企業の市郡別事業所数・従業者数・製造品出荷額等

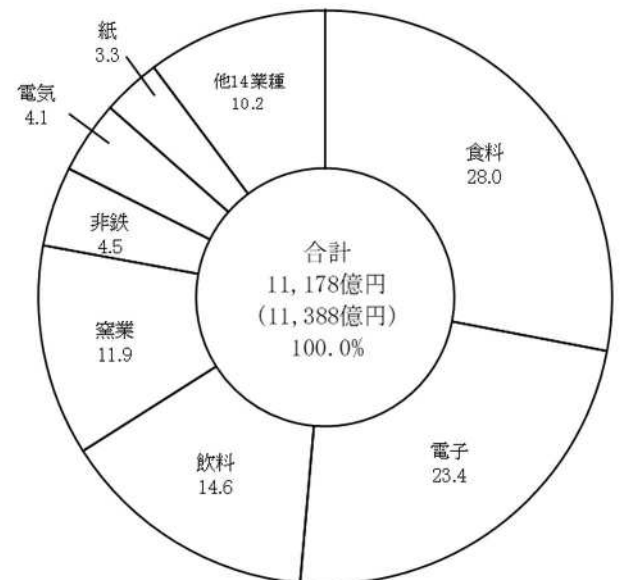
(単位：人，万円，%)

項目 市郡	事業所数				従業者数				製造品出荷額等			
	R元		R2		前回比	R元		前回比	R元		前回比	
	実数	実数	構成比	実数		実数	構成比		実数	実数		構成比
合計	256	257	100.0	0.4	29,866	28,885	100.0	▲ 3.3	113,881,834	111,776,324	100.0	▲ 1.8
鹿児島市	17	18	7.0	5.9	1,223	1,119	3.9	▲ 8.5	8,340,090	7,663,286	6.9	▲ 8.1
鹿屋市	19	19	7.4	0.0	1,670	1,558	5.4	▲ 6.7	5,719,244	5,542,021	5.0	▲ 3.1
枕崎市	6	7	2.7	16.7	150	164	0.6	9.3	844,098	937,944	0.8	11.1
阿久根市	7	7	2.7	0.0	591	670	2.3	13.4	3,840,477	3,931,632	3.5	2.4
出水市	7	12	4.7	71.4	637	818	2.8	28.4	1,713,471	1,813,229	1.6	5.8
指宿市	2	2	0.8	0.0	69	75	0.3	8.7	x	x	x	x
西之表市	-	-	-	-	-	-	-	-	-	-	-	-
垂水市	5	5	1.9	0.0	524	353	1.2	▲ 32.6	1,528,786	1,732,441	1.5	13.3
薩摩川内市	24	23	8.9	▲ 4.2	5,420	5,699	19.7	5.1	16,553,278	17,307,146	15.5	4.6
日置市	10	10	3.9	0.0	987	975	3.4	▲ 1.2	1,245,043	1,087,521	1.0	▲ 12.7
曾於市	10	10	3.9	0.0	1,045	866	3.0	▲ 17.1	5,942,134	5,983,632	5.4	0.7
霧島市	39	37	14.4	▲ 5.1	9,005	8,552	29.6	▲ 5.0	30,023,783	27,647,953	24.7	▲ 7.9
いちき串木野市	3	5	1.9	66.7	235	428	1.5	82.1	938,089	2,968,200	2.7	216.4
南さつま市	8	6	2.3	▲ 25.0	897	901	3.1	0.4	3,378,353	3,343,193	3.0	▲ 1.0
志布志市	15	17	6.6	13.3	1,185	1,159	4.0	▲ 2.2	15,833,041	16,410,772	14.7	3.6
奄美市	2	2	0.8	0.0	40	30	0.1	▲ 25.0	x	x	x	x
南九州市	10	9	3.5	▲ 10.0	727	878	3.0	20.8	1,259,027	922,055	0.8	▲ 26.8
伊佐市	7	7	2.7	0.0	715	792	2.7	10.8	4,579,036	5,051,000	4.5	10.3
始良市	18	17	6.6	▲ 5.6	1,245	1,207	4.2	▲ 3.1	2,151,441	2,078,590	1.9	▲ 3.4
鹿児島郡	-	-	-	-	-	-	-	-	-	-	-	-
薩摩郡	11	11	4.3	0.0	1,419	846	2.9	▲ 40.4	5,120,838	1,923,547	1.7	▲ 62.4
出水郡	1	1	0.4	0.0	17	31	0.1	82.4	x	x	x	x
始良郡	6	6	2.3	0.0	436	502	1.7	15.1	416,697	529,266	0.5	27.0
曾於郡	9	7	2.7	▲ 22.2	657	333	1.2	▲ 49.3	2,043,624	2,224,781	2.0	8.9
肝属郡	6	5	1.9	▲ 16.7	482	452	1.6	▲ 6.2	700,937	943,652	0.8	34.6
熊毛郡	5	7	2.7	40.0	314	299	1.0	▲ 4.8	914,594	891,207	0.8	▲ 2.6
大島郡	9	7	2.7	▲ 22.2	176	178	0.6	1.1	426,227	533,504	0.5	25.2

表 1 7 業種別・進出企業の県全体に占める割合

(単位：人，万円，%)

項目 業種	事業所数			従業者数			製造品出荷額等		
	県全体	進出企業	占有率	県全体	進出企業	占有率	県全体	進出企業	占有率
総計	2,023	257	12.7	69,396	28,885	41.6	198,283,031	111,776,324	56.4
木材	81	4	4.9	1,117	152	13.6	2,272,482	428,808	18.9
紙	21	9	42.9	961	477	49.6	4,839,075	3,654,533	75.5
化学	21	7	33.3	402	207	51.5	2,475,714	533,317	21.5
石油	20	3	15.0	174	20	11.5	595,825	172,237	28.9
プラ	33	18	54.5	797	637	79.9	1,552,700	1,356,426	87.4
ゴム	2	-	-	17	-	-	x	-	-
窯業	175	10	5.7	7,612	4,816	63.3	18,171,402	13,321,305	73.3
鉄鋼	11	1	9.1	229	14	6.1	630,941	x	x
非鉄	7	4	57.1	534	498	93.3	5,072,914	5,004,101	98.6
金属	137	20	14.6	2,680	1,096	40.9	5,034,473	2,487,962	49.4
はん用	22	4	18.2	347	112	32.3	548,480	175,261	32.0
生産	101	33	32.7	3,720	1,632	43.9	6,507,558	3,087,480	47.4
業務	22	7	31.8	494	328	66.4	552,995	400,848	72.5
電子	62	19	30.6	12,623	8,940	70.8	28,059,710	26,209,122	93.4
電気	37	16	43.2	1,811	1,138	62.8	5,498,175	4,552,954	82.8
情報	4	3	75.0	416	201	48.3	733,598	x	x
輸送	28	4	14.3	830	389	46.9	1,537,766	695,222	45.2
食料	618	51	8.3	23,951	5,934	24.8	71,465,707	31,303,278	43.8
飲料	366	20	5.5	5,844	696	11.9	37,848,524	16,337,149	43.2
繊維	65	16	24.6	1,713	1,015	59.3	1,343,295	855,929	63.7
家具	41	1	2.4	355	10	2.8	420,286	x	x
印刷	88	-	-	1,618	-	-	1,782,627	-	-
皮革	1	-	-	5	-	-	x	-	-
その他	60	7	11.7	1,146	573	50.0	1,308,630	691,173	52.8

5 主要製造品及び県特産品

(1) 主要製造品

主要製造品の出荷額を品目別にみると、部分肉、冷凍肉（ブロイラーを除く）が2183億2566万円で最も多く、次いで配合飼料2105億9112万円、ブロイラー加工品（解体品を含む）1108億253万円、焼ちゅう819億1687万円の順となっている。1～3位は前回と変わらないが、前回6位のファインセラミック製IC基板ファインセラミック製ICパッケージが4位、前回16位の固定コンデンサが7位、前回10位の冷凍調理食品が8位に上がり、前回4位の焼ちゅう、5位の他に分類されない電子部品・デバイス・電子回路、8位の他に分類されない水産食料品、9位のコネクタ（プリント配線板用コネクタを除く）がそれぞれ1つずつ順位を下げた。

主要製造品の出荷額を令和元年と比べると、冷凍調理食品92億7108万円増（前回比+25.7%）、ブロイラー加工品（解体品を含む）87億40万円増（同+8.5%）と2品目が増加し、他に分類されない電子部品・デバイス・電子回路243億2736万円減（同▲29.1%）、配合飼料94億6976万円減（同▲4.3%）など6品目が減少した。（表18）

表18 主要製造品（上位10品目）の製造品出荷額

（単位：万円、%）

製造品名	年次	令和元年		令和2年		増減数	前回比		
	順位	出荷額	構成比	順位	出荷額			構成比	
県 総 額			199,396,739	100.0		198,283,031	100.0	▲ 1,113,708	▲ 0.6
上 位 10 品 目	部分肉、冷凍肉 （ブロイラーを除く）	1	22,033,696	11.1	1	21,832,566	11.0	▲ 201,130	▲ 0.9
	配合飼料	2	22,006,088	11.0	2	21,059,112	10.6	▲ 946,976	▲ 4.3
	ブロイラー加工品 （解体品を含む）	3	10,210,213	5.1	3	11,080,253	5.6	870,040	8.5
	ファインセラミック製IC基板 ファインセラミック製ICパッケージ	6	x	x	4	x	x	x	x
	焼ちゅう	4	9,010,716	4.5	5	8,191,687	4.1	▲ 819,029	▲ 9.1
	他に分類されない電子部品・デバイス・電子回路	5	8,349,864	4.2	6	5,917,128	3.0	▲ 2,432,736	▲ 29.1
	固定コンデンサ	16	2,346,309	1.2	7	x	x	x	x
	冷凍調理食品	10	3,606,852	1.8	8	4,533,960	2.3	927,108	25.7
	他に分類されない水産食料品	8	4,619,178	2.3	9	4,131,707	2.1	▲ 487,471	▲ 10.6
	コネクタ（プリント配線板用コネクタを除く）	9	3,938,341	2.0	10	3,848,574	1.9	▲ 89,767	▲ 2.3

(2) 県特産品

県特産品の製造品出荷額をみると、部分肉、冷凍肉（ブロイラーを除く）2183億2566万円、ブロイラー加工品（解体品を含む）1108億253万円、焼ちゅう 819億1687万円、水産干物491億5384万円、荒茶・緑茶364億6309万円、粗糖（糖みつ、黒糖を含む）89億1144万円、大島紬3億9034万円となっている。

県特産品を令和元年と比べると、ブロイラー加工品（解体品を含む）87億40万円増（前回比+8.5%）、粗糖（糖みつ、黒糖を含む）7億7346万円増（同+9.5%）など3品目が増加し、焼ちゅう81億9029万円減（同▲9.1%）、水産干物44億632万円減（同▲8.2%）、荒茶・緑茶24億3862万円減（同▲6.3%）など4品目が減少した。

（表19）

表19 県特産品の製造品出荷額

（単位：万円，%）

年次		令和元年		令和2年		増減数	前回比
		出荷額	構成比	出荷額	構成比		
県 総 額		199,396,739	100.0	198,283,031	100.0	▲ 1,113,708	▲ 0.6
県 特 産 品	部分肉、冷凍肉 （ブロイラーを除く）	22,033,696	11.1	21,832,566	11.0	▲ 201,130	▲ 0.9
	ブロイラー加工品 （解体品を含む）	10,210,213	5.1	11,080,253	5.6	870,040	8.5
	焼ちゅう	9,010,716	4.5	8,191,687	4.1	▲ 819,029	▲ 9.1
	水産干物	5,356,016	2.7	4,915,384	2.5	▲ 440,632	▲ 8.2
	荒茶・緑茶	3,890,171	2.0	3,646,309	1.8	▲ 243,862	▲ 6.3
	粗糖（糖みつ、黒糖を含む）	813,798	0.4	891,144	0.4	77,346	9.5
	大島紬	28,518	0.0	39,034	0.0	10,516	36.9

6 1 事業所当たり及び従業者1人当たりの状況（従業者30人以上の事業所）

(1) 1事業所当たりの状況

① 従業者数

1事業所当たりの従業者数は108人で令和元年に比べ5人（前回は▲4.4%）減少した。

1事業所当たりの従業者数の業種別前回はみると、非鉄（前回は+66.2%）、生産（同+5.6%）、はん用（同+3.4%）など4業種が増加し、電気（同▲31.5%）、輸送（同▲18.8%）、繊維（同▲12.2%）など13業種が減少した。（表20）

② 生産額（推計酒税、たばこ税、揮発油税及び地方揮発油税・推計消費税を除く）

1事業所当たりの生産額は31億1640万円で、令和元年に比べ2億7509万円（前回は▲8.1%）減少した。

1事業所当たりの生産額の業種別前回はみると、業務（前回は+11.2%）、繊維（同+5.1%）、プラ（同+4.1%）など4業種が増加し、化学（同▲61.0%）、電気（同▲44.7%）など12業種が減少した。（表20）

③ 付加価値額

1事業所当たりの付加価値額は10億534万円で、令和元年に比べ1億1437万円（前回は▲10.2%）減少した。

1事業所当たりの付加価値額の業種別前回はみると、業務（前回は+10.8%）、プラ（同+8.6%）など7業種が増加し、化学（同▲52.9%）、電気（同▲44.7%）、紙（同▲44.6%）など9業種が減少した。（表20）

(2) 従業者1人当たりの状況

① 生産額（推計酒税、たばこ税、揮発油税及び地方揮発油税・推計消費税を除く）

従業者1人当たりの生産額は2896万円で、令和元年に比べ113万円（前回は▲3.8%）減少した。

従業者1人当たりの生産額の業種別前回はみると、繊維（前回は+19.4%）、プラ（同+16.0%）、業務（同+10.3%）など5業種が増加し、化学（同▲60.0%）、その他（同▲24.5%）など11業種が減少した。（表21）

② 付加価値額

従業者1人当たりの付加価値額は934万円で、令和元年に比べ59万円（前回は▲5.9%）減少した。

従業者1人当たりの付加価値額の業種別前回はみると、プラ（前回は+21.2%）、繊維（同+13.9%）など7業種が増加し、化学（同▲51.8%）、印刷（同▲45.3%）、紙（同▲37.5%）など9業種が減少した。（表21）

(3) 常用雇用者1人当たり現金給与額

常用雇用者1人当たりの現金給与額は376.9万円で、令和元年に比べ2.6万円（前回は▲0.7%）減少した。

常用雇用者1人当たりの現金給与額の業種別前回はみると、電気（前回は+15.8%）、業務（同+15.0%）、その他（同+8.1%）など8業種が増加し、化学（同▲11.2%）、金属（同▲8.7%）など8業種が減少した。（表21）

表20 1 事業所当たりの状況（従業者30人以上の事業所）

（単位：人，万円，％）

業種	区分	従業者数			生産額 (推計酒税, たばこ税, 揮発油税及び地方揮発油税・推計消費税を除く)			付加価値額		
		R元	R2	前回比	R元	R2	前回比	R元	R2	前回比
	県平均	113	108	▲ 4.4	339,149	311,640	▲ 8.1	111,971	100,534	▲ 10.2
基礎素材型	木材	54	51	▲ 5.6	114,287	99,163	▲ 13.2	36,258	37,954	▲ 4.7
	紙	114	101	▲ 11.4	675,582	455,419	▲ 32.6	200,524	111,074	▲ 44.6
	化学	50	49	▲ 2.0	269,045	104,897	▲ 61.0	121,693	57,282	▲ 52.9
	石油	-	-	-	-	-	-	-	-	-
	プラ	53	47	▲ 11.3	102,197	106,337	▲ 4.1	38,132	41,419	▲ 8.6
	ゴム	-	-	-	-	-	-	-	-	-
	窯業	280	261	▲ 6.8	672,496	641,830	▲ 4.6	306,852	299,791	▲ 2.3
	鉄鋼	40	40	0.0	x	103,687	x	x	48,351	x
	非鉄	142	236	66.2	x	x	x	x	x	x
	金属	65	64	▲ 1.5	117,410	105,001	▲ 10.6	49,847	52,365	▲ 5.1
加工組立型	はん用	59	61	3.4	82,404	x	x	52,173	x	x
	生産	72	76	5.6	129,586	128,990	▲ 0.5	61,951	63,983	3.3
	業務	66	67	1.5	68,273	75,950	11.2	39,788	44,084	10.8
	電子	301	280	▲ 7.0	718,918	609,758	▲ 15.2	352,629	294,280	▲ 16.5
	電気	127	87	▲ 31.5	461,130	254,788	▲ 44.7	255,128	141,191	▲ 44.7
	情報	131	131	0.0	x	x	x	x	x	x
	輸送	85	69	▲ 18.8	185,314	125,717	▲ 32.2	99,811	60,190	▲ 39.7
生活関連型	食料	97	95	▲ 2.1	287,328	293,216	2.0	62,215	63,329	1.8
	飲料	59	56	▲ 5.1	672,299	566,121	▲ 15.8	140,410	125,925	▲ 10.3
	繊維	74	65	▲ 12.2	47,396	49,810	5.1	22,392	22,525	0.6
	家具	-	33	-	-	x	-	-	x	-
	印刷	57	57	0.0	68,072	57,566	▲ 15.4	37,696	20,920	▲ 44.5
	皮革	-	-	-	-	-	-	-	-	-
	その他	117	108	▲ 7.7	162,829	113,806	▲ 30.1	56,367	41,903	▲ 25.7

表2-1 従業員1人当たりの状況（従業員30人以上の事業所）

（単位：万円，％）

業種	区分	生産額 (推計酒税、たばこ税、揮発油税及び 地方揮発油税・推計消費税を除く)			付加価値額			常用雇用者 現金給与額		
		R元	R2	前回比	R元	R2	前回比	R元	R2	前回比
	県平均	3,009	2,896	▲ 3.8	993	934	▲ 5.9	379.5	376.9	▲ 0.7
基礎素材型	木材	2,122	1,949	▲ 8.2	673	746	10.8	313.7	318.7	1.6
	紙	5,918	4,498	▲ 24.0	1,756	1,097	▲ 37.5	467.4	474.7	1.6
	化学	5,359	2,141	▲ 60.0	2,424	1,169	▲ 51.8	434.2	385.5	▲ 11.2
	石油	-	-	-	-	-	-	-	-	-
	プラ	1,947	2,258	16.0	726	880	21.2	350.0	334.6	▲ 4.4
	ゴム	-	-	-	-	-	-	-	-	-
	窯業	2,405	2,463	2.4	1,097	1,150	4.8	475.9	485.3	2.0
	鉄鋼	x	2,571	x	x	1,199	x	x	465.3	x
	非鉄	x	x	x	x	x	x	x	x	x
	金属	1,818	1,634	▲ 10.1	772	815	5.6	389.6	355.8	▲ 8.7
加工組立型	はん用	1,405	x	x	889	x	x	457.1	x	x
	生産	1,790	1,704	▲ 4.8	856	845	▲ 1.3	414.4	429.5	3.6
	業務	1,034	1,140	10.3	603	662	9.8	350.0	402.6	15.0
	電子	2,387	2,176	▲ 8.8	1,171	1,050	▲ 10.3	477.3	462.8	▲ 3.0
	電気	3,634	2,946	▲ 18.9	2,011	1,632	▲ 18.8	486.0	562.6	15.8
	情報	x	x	x	x	x	x	x	x	x
	輸送	2,184	1,811	▲ 17.1	1,176	867	▲ 26.3	475.3	464.5	▲ 2.3
生活関連型	食料	2,948	3,084	4.6	638	666	4.4	280.6	273.4	▲ 2.6
	飲料	11,390	10,105	▲ 11.3	2,379	2,248	▲ 5.5	371.6	362.4	▲ 2.5
	繊維	638	762	19.4	302	344	13.9	202.9	209.3	3.2
	家具	-	x	-	-	x	-	-	x	-
	印刷	1,203	1,002	▲ 16.7	666	364	▲ 45.3	326.3	312.0	▲ 4.4
	皮革	-	-	-	-	-	-	-	-	-
	その他	1,398	1,055	▲ 24.5	484	389	▲ 19.6	371.3	401.2	8.1

7 収支状況（従業者30人以上の事業所）

(1) 概況

製造品出荷額等は1兆6182億1500万円で、令和元年に比べ221億7972万円（前年比▲1.4%）減少した。

付加価値額は4845億7398万円で、令和元年に比べ271億3247万円（前年比▲5.3%）減少した。

付加価値額に対する人件費の比率を示す労働分配率は41.1で、前年比+2.3ポイントとなった。

（表22）

表22 工業生産収支状況（従業者30人以上の事業所）

（単位：万円，%）

区分	令和元年		令和2年		前年比
	実績	構成比	実績	構成比	
製造品出荷額等	164,039,472		161,821,500		▲1.4
生産額	158,746,690		154,324,203		▲2.8
生産額－（推計酒税，たばこ税，揮発油税及び地方揮発油税＋推計消費税額）	154,990,938		150,210,288		▲3.1
生産額＋くず・廃物＋その他収入額－ （推計酒税，たばこ税，揮発油税及び地方揮発油税＋推計消費税額）	160,590,834	100.0	156,542,529	100.0	▲2.5
減価償却額	6,341,803	3.9	5,335,849	3.4	▲15.9
原材料使用額等	103,078,386	64.2	102,749,282	65.6	▲0.3
付加価値額	51,170,645	31.9	48,457,398	31.0	▲5.3
現金給与総額	19,834,593	(12.4)	19,940,213	(12.7)	0.5
労働分配率	38.8		41.1		2.3ポイント
従業者1人当たり付加価値額	993		934		▲5.9
従業者1人当たり現金給与額	385		384		▲0.3

※ 現金給与総額の（ ）内の数値は現金給与率。

(2) 生産額（推計酒税，たばこ税，揮発油税及び地方揮発油税・推計消費税額を除く）

生産額は1兆5021億288万円で、令和元年に比べ478億650万円（前年比▲3.1%）減少した。

生産額の業種別前年比をみると、プラ（前年比+14.5%）、業務（同+11.2%）など6業種が増加し、化学（同▲76.6%）、電気（同▲44.7%）など10業種が減少した。（表23）

(3) 原材料使用額等

原材料使用額等は1兆274億9282万円で、令和元年に比べ32億9104万円(前回比▲0.3%)減少した。

原材料使用額等の業種別前回比をみると、業務(前回比+25.2%)、輸送(同+22.4%)、繊維(同+17.2%)など7業種が増加し、化学(同▲82.7%)、電気(同▲49.5%)、その他(同▲26.3%)など9業種が減少した。

原材料率は65.6%(前回比+1.4ポイント)で、業種別では、食料(原材料率77.2%)、飲料(同76.7%)、紙(同66.1%)などが高く、はん用(同37.0%)、電気(同37.6%)、業務(同39.5%)などが低くなっている。(表23, 図14)

(4) 付加価値額

付加価値額は4845億7398万円で、令和元年に比べ271億3247万円(前回比▲5.3%)減少した。

付加価値額の業種別前回比をみると、木材(前回比+19.6%)、プラ(同+19.5%)、金属(同+14.6%)など9業種が増加し、化学(同▲71.8%)、電気(同▲44.7%)、印刷(同▲32.6%)など7業種が減少した。

付加価値率は31.0%(前回比▲0.9ポイント)で、業種別では、はん用(付加価値率57.9%)、業務(同56.3%)、電気(同55.0%)などが高く、紙(同20.2%)、食料(同20.5%)、飲料(同21.4%)などが低くなっている。(表23, 図14)

(5) 現金給与総額(常用雇用者及び有給役員に対する退職金等を含む)

現金給与総額は1994億213万円で令和元年に比べ10億5620万円(前回比+0.5%)増加した。

現金給与額の業種別前回比をみると、印刷(前回比+24.3%)、紙(同+21.5%)など9業種が増加し、化学(同▲49.2%)、電気(同▲31.2%)、プラ(同▲13.6%)など7業種が減少した。

現金給与率は12.7%(前回比+0.3ポイント)で、業種別では、家具(現金給与率49.0%)、その他(同43.8%)、業務(同34.6%)などが高く、飲料(同3.6%)、食料(同8.8%)、紙(同8.8%)などが低くなっている。(表23, 図14)

図14 業種別原材料率・付加価値率・現金給与率
(従業者30人以上の事業所)



表 2 3 業種別生産額，原材料率，付加価値率，現金給与率（従業者 3 0 人以上の事業所）

（単位：万円，％）

業種	区分	生産額 (推計酒税，たばこ税，揮発油税及び地方揮発油税・推計消費税額を除く)			原材料使用額等				付加価値額				現金給与総額			
		令和元年	令和2年	前回比	令和元年	令和2年	前回比	原材料率	令和元年	令和2年	前回比	付加価値率	令和元年	令和2年	前回比	現金給与率
	総額	154,990,938	150,210,288	▲ 3.1	103,078,386	102,749,282	▲ 0.3	65.6	51,170,645	48,457,398	▲ 5.3	31.0	19,834,593	19,940,213	0.5	12.7
基礎素材型	木材	800,007	793,302	▲ 0.8	653,710	592,676	▲ 9.3	63.4	253,806	303,635	19.6	32.5	122,688	129,039	5.2	13.8
	紙	4,053,493	3,643,351	▲ 10.1	3,189,208	2,902,391	▲ 9.0	66.1	1,203,144	888,591	▲ 26.1	20.2	318,884	387,480	21.5	8.8
	化学	1,345,227	314,691	▲ 76.6	963,798	166,806	▲ 82.7	48.2	608,467	171,845	▲ 71.8	49.6	111,767	56,724	▲ 49.2	16.4
	石油	—	—	—	—	—	—	—	—	—	—	—	—	—	—	—
	プラ	1,021,967	1,169,710	14.5	720,065	689,590	▲ 4.2	58.0	381,322	455,609	19.5	38.3	188,049	162,565	▲ 13.6	13.7
	ゴム	—	—	—	—	—	—	—	—	—	—	—	—	—	—	—
	窯業	12,777,416	14,120,253	10.5	5,984,290	6,967,583	16.4	48.3	5,830,179	6,595,402	13.1	45.7	2,533,584	2,847,390	12.4	19.7
	鉄鋼	x	311,060	x	x	178,238	x	54.2	x	145,052	x	44.1	x	56,296	x	17.1
	非鉄	x	x	x	x	x	x	x	x	x	x	x	x	x	x	x
	金属	2,583,011	2,520,026	▲ 2.4	1,532,057	1,416,739	▲ 7.5	51.0	1,096,632	1,256,771	14.6	45.2	557,498	556,569	▲ 0.2	20.0
加工組立型	はん用	247,213	x	x	109,102	x	x	37.0	156,519	x	x	57.9	80,674	x	x	29.0
	生産	4,924,276	4,901,634	▲ 0.5	2,670,043	2,536,016	▲ 5.0	49.3	2,354,130	2,431,342	3.3	47.2	1,132,767	1,242,629	9.7	24.1
	業務	341,366	379,750	11.2	123,493	154,637	25.2	39.5	198,939	220,419	10.8	56.3	116,495	135,582	16.4	34.6
	電子	28,756,701	26,829,358	▲ 6.7	12,381,025	12,966,165	4.7	48.3	14,105,155	12,948,302	▲ 8.2	48.2	5,809,499	5,686,415	▲ 2.1	21.2
	電気	8,300,339	4,586,175	▲ 44.7	3,435,120	1,735,123	▲ 49.5	37.6	4,592,308	2,541,444	▲ 44.7	55.0	1,139,723	784,402	▲ 31.2	17.0
	情報	x	x	x	x	x	x	x	x	x	x	x	x	x	x	x
	輸送	1,297,199	1,257,168	▲ 3.1	556,180	680,799	22.4	51.2	698,676	601,904	▲ 13.9	45.2	293,384	343,448	17.1	25.8
生活関連型	食料	55,166,967	56,883,883	3.1	44,766,181	46,193,844	3.2	77.2	11,945,333	12,285,866	2.9	20.5	5,300,748	5,256,002	▲ 0.8	8.8
	飲料	25,547,380	24,343,203	▲ 4.7	20,472,105	19,381,268	▲ 5.3	76.7	5,335,579	5,414,754	1.5	21.4	874,519	911,541	4.2	3.6
	繊維	900,525	996,207	10.6	501,812	587,942	17.2	55.6	425,439	450,491	5.9	42.6	289,847	272,190	▲ 6.1	25.8
	家具	—	x	—	—	x	—	51.0	—	x	—	47.4	—	x	—	49.0
	印刷	953,014	978,619	2.7	490,303	574,378	17.1	54.2	527,747	355,633	▲ 32.6	33.6	263,234	327,141	24.3	30.9
	皮革	—	—	—	—	—	—	—	—	—	—	—	—	—	—	—
	その他	976,975	682,837	▲ 30.1	660,912	486,966	▲ 26.3	63.4	338,199	251,420	▲ 25.7	32.7	299,690	336,200	12.2	43.8

8 投資状況（従業員30人以上の事業所）

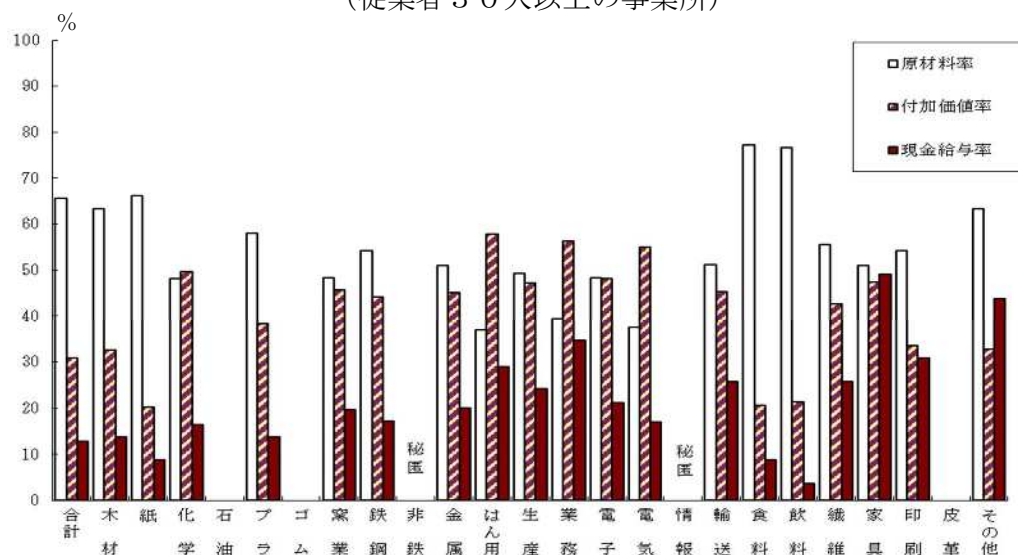
(1) 設備投資

① 有形固定資産投資総額は992億6370万円で、令和元年に比べ21億8850万円（前年比+2.3%）増加した。

有形固定資産投資総額の業種別前年比をみると、紙（前年比+39.8%）、電気（同+21.6%）、電子（同+20.8%）など4業種が増加し、繊維（同▲142.5%）、印刷（同▲94.7%）など12業種が減少した。（表24、図15）

② 従業員1人当たりの有形固定資産額の県平均は831万円で、令和元年に比べ261万円（前年比▲23.9%）減少した。業種別では紙、飲料、電気などが高くなっている。（表24）

③ 資本係数の県平均は0.279で、業種別では紙、印刷、電気などが高くなっている。

（表24）

(2) 年末在庫状況

年末在庫額は1629億1306万円で、令和元年に比べ310億5690万円（前年比▲16.0%）減少した。

年末在庫額の業種別前年比をみると、プラ（前年比+10.3%）、飲料（同+1.7%）の2業種が増加し、電気（同▲49.2%）、その他（同▲28.2%）など13業種が減少した。（表25、図16）

年末在庫額を製造品、半製品・仕掛品、原材料・燃料の3項目に分けてみると、製造品が70億4679万円、半製品・仕掛品が160億8379万円、原材料・燃料が79億2632万円といずれも減少した。

図15 有形固定資産投資総額推移
（従業員30人以上の事業所）



図16 年末在庫額推移
（従業員30人以上の事業所）



表 2 4 有形固定資産額（従業者 3 0 人以上の事業所）

（単位：万円，人，％）

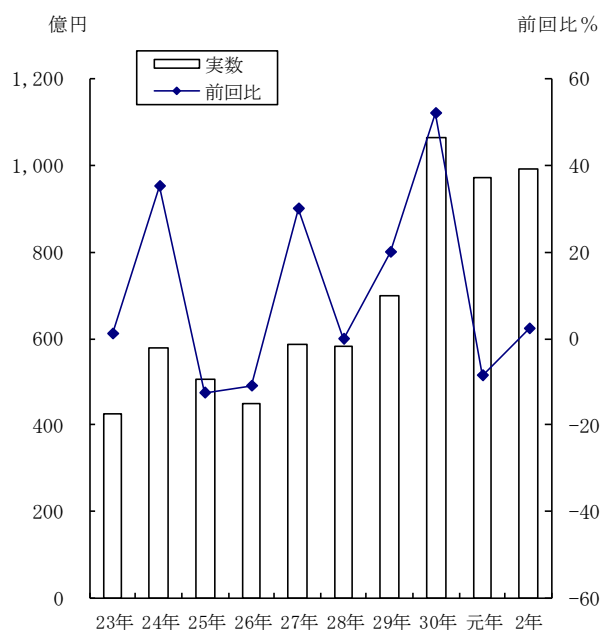
業種	年次	投資総額				前回比	有形固定資産 年末現在高 A	従業者数 B	従業者 1 人 当たり有形 固定資産額 A/B	生産額 (税込み) C	資本係数 A/C
		令和元年		令和 2 年							
		実数	構成比	実数	構成比						
	総額	9,707,520	100.0	9,926,370	100.0	2.3	43,097,100	51,872	831	154,324,203	0.279
基礎素材型	木材	11,202	0.1	4,183	0.0	▲ 62.7	247,419	407	608	825,104	0.300
	紙	244,378	2.5	341,553	3.4	39.8	2,889,604	810	3,567	3,766,962	0.767
	化学	23,206	0.2	16,017	0.2	▲ 31.0	71,370	147	486	331,917	0.215
	石油	-	-	-	-	-	-	-	-	-	-
	プラ	86,119	0.9	21,523	0.2	▲ 75.0	263,965	518	510	1,214,306	0.217
	ゴム	-	-	-	-	-	-	-	-	-	-
	窯業	1,683,232	17.3	1,579,005	15.9	▲ 6.2	5,031,268	5,733	878	13,882,124	0.362
	鉄鋼	x	x	x	x	x	62,256	121	515	325,853	0.191
	非鉄	72,364	0.7	x	x	x	x	471	x	x	x
	金属	144,734	1.5	104,153	1.0	▲ 28.0	937,671	1,542	608	2,610,995	0.359
加工組立型	はん用	8,048	0.1	x	x	x	x	121	x	x	x
	生産	366,086	3.8	204,384	2.1	▲ 44.2	1,791,617	2,876	623	5,135,381	0.349
	業務	42,631	0.4	5,506	0.1	▲ 87.1	179,206	333	538	396,795	0.452
	電子	3,321,872	34.2	4,012,334	40.4	20.8	8,679,870	12,330	704	27,091,959	0.320
	電気	483,431	5.0	587,778	5.9	21.6	2,246,851	1,557	1,443	4,755,918	0.472
	情報	x	x	x	x	x	431,952	393	1,099	x	x
	輸送	32,652	0.3	25,818	0.3	▲ 20.9	453,463	694	653	1,308,418	0.347
生活関連型	食料	1,616,108	16.6	1,909,485	19.2	18.2	13,221,024	18,445	717	57,844,177	0.229
	飲料	1,059,816	10.9	875,053	8.8	▲ 17.4	4,806,608	2,409	1,995	26,452,686	0.182
	繊維	26,263	0.3	▲ 11,159	▲ 0.1	▲ 142.5	353,509	1,308	270	1,043,059	0.339
	家具	-	-	x	x	x	x	33	x	x	x
	印刷	226,924	2.3	11,968	0.1	▲ 94.7	556,702	977	570	1,025,577	0.543
	皮革	-	-	-	-	-	-	-	-	-	-
	その他	131,226	1.4	24,186	0.2	▲ 81.6	224,591	647	347	711,357	0.316

表 2 5 業種別年末在庫状況（従業者 3 0 人以上の事業所）

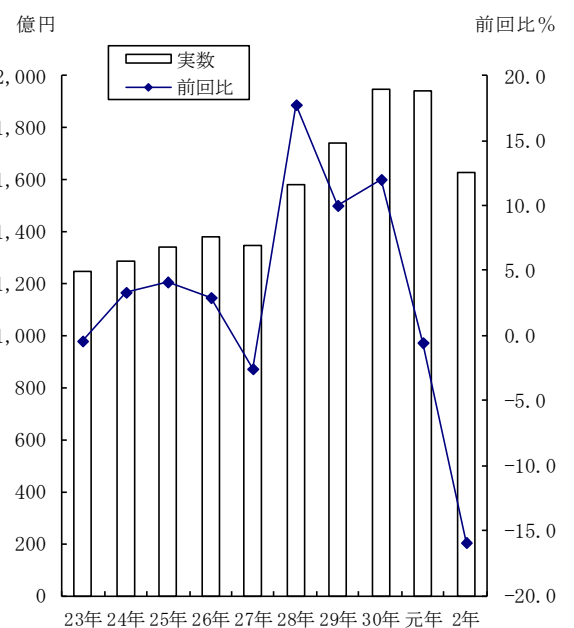
（単位：万円，％）

業種	区分	合 計				製 造 品			半製品・仕掛品			原材料・燃料		
		令和元年	令和 2 年	増減額	前回は	令和元年	令和 2 年	増減額	令和元年	令和 2 年	増減額	令和元年	令和 2 年	増減額
	総 額	19,396,996	16,291,306	▲ 3,105,690	▲ 16.0	6,779,359	6,074,680	▲ 704,679	7,434,883	5,826,504	▲ 1,608,379	5,182,754	4,390,122	▲ 792,632
基礎素材型	木 材	145,939	141,362	▲ 4,577	▲ 3.1	71,803	68,380	▲ 3,423	9,122	13,623	4,501	65,014	59,359	▲ 5,655
	紙	741,540	578,499	▲ 163,041	▲ 22.0	406,087	302,817	▲ 103,270	33,085	31,809	▲ 1,276	302,368	243,873	▲ 58,495
	化 学	293,661	x	x	x	91,749	x	x	13,727	x	x	188,185	x	x
	石 油	-	-	-	-	-	-	-	-	-	-	-	-	-
	プ ラ	152,958	168,719	15,761	10.3	101,691	76,875	▲ 24,816	5,272	47,572	42,300	45,995	44,272	▲ 1,723
	ゴ ム	-	-	-	-	-	-	-	-	-	-	-	-	-
	窯 業	2,593,641	2,441,801	▲ 151,840	▲ 5.9	745,561	568,791	▲ 176,770	1,400,482	1,519,411	118,929	447,598	353,599	▲ 93,999
	鉄 鋼	x	25,510	x	x	x	19,872	x	x	5,358	x	x	280	x
	非 鉄	614,478	x	x	x	197,649	x	x	281,233	x	x	135,596	x	x
金 属	642,883	474,265	▲ 168,618	▲ 26.2	183,451	148,963	▲ 34,488	236,783	158,886	▲ 77,897	222,649	166,416	▲ 56,233	
加工組立型	はん用	17,718	x	x	x	548	x	x	14,952	x	x	2,218	x	x
	生 産	644,413	546,187	▲ 98,226	▲ 15.2	205,749	194,878	▲ 10,871	240,745	205,429	▲ 35,316	197,919	145,880	▲ 52,039
	業 務	100,839	83,021	▲ 17,818	▲ 17.7	4,778	4,598	▲ 180	12,670	10,971	▲ 1,699	83,391	67,452	▲ 15,939
	電 子	5,929,672	4,368,617	▲ 1,561,055	▲ 26.3	1,345,198	1,027,231	▲ 317,967	3,204,957	2,382,202	▲ 822,755	1,379,517	959,184	▲ 420,333
	電 気	831,116	421,815	▲ 409,301	▲ 49.2	276,712	131,977	▲ 144,735	466,997	185,650	▲ 281,347	87,407	104,188	16,781
	情 報	x	79,983	x	x	x	2,065	x	x	21,526	x	x	56,392	x
輸 送	108,353	87,067	▲ 21,286	▲ 19.6	29,205	35,307	6,102	63,857	45,463	▲ 18,394	15,291	6,297	▲ 8,994	
生活関連型	食 料	2,708,788	2,478,797	▲ 229,991	▲ 8.5	1,509,842	1,506,768	▲ 3,074	389,183	331,523	▲ 57,660	809,763	640,506	▲ 169,257
	飲 料	3,351,486	3,408,602	57,116	1.7	1,548,011	1,672,699	124,688	808,501	472,171	▲ 336,330	994,974	1,263,732	268,758
	織 維	112,609	90,179	▲ 22,430	▲ 19.9	18,586	14,800	▲ 3,786	33,655	29,716	▲ 3,939	60,368	45,663	▲ 14,705
	家 具	-	x	x	x	-	x	x	-	x	x	-	x	x
	印 刷	49,869	44,846	▲ 5,023	▲ 10.1	10,717	10,193	▲ 524	15,668	10,187	▲ 5,481	23,484	24,466	982
	皮 革	-	-	-	-	-	-	-	-	-	-	-	-	-
その他	254,290	182,657	▲ 71,633	▲ 28.2	12,095	7,056	▲ 5,039	175,220	127,167	▲ 48,053	66,975	48,434	▲ 18,541	

9 工業用地（従業者30人以上の事業所）

敷地面積は1087万4917㎡で、令和元年に比べ28万5882㎡（前回比+2.7%）増加した。

敷地面積の業種別構成比をみると、食料が27.1%（295万2119㎡）で最も高く、次いで窯業17.6%（191万2601㎡）、電子11.0%（119万6061㎡）の順となっている。これら3業種で全体の55.7%を占めている。（表26、図17）

敷地面積の業種別前回比をみると、電子（同+16.4%）、窯業（同+12.2%）、輸送（同+10.0%）など10業種が増加し、化学（同▲41.2%）、プラ（同▲23.9%）、印刷（同▲13.5%）など6業種が減少した。（表26）

図17 業種別敷地面積構成比（従業者30人以上の事業所）



表 2 6 業種別工業用地（従業者 3 0 人以上の事業所）

(単位：㎡，%)

区分 業種		敷地面積				
		令和元年	構成比	令和2年	構成比	前回比
県計		10,589,035	100.0	10,874,917	100.0	2.7
基礎素材型	木材	374,401	3.5	384,447	3.5	2.7
	紙	352,827	3.3	377,078	3.5	6.9
	化学	260,337	2.5	153,055	1.4	▲ 41.2
	石油	-	-	-	-	-
	プラ	214,022	2.0	162,924	1.5	▲ 23.9
	ゴム	-	-	-	-	-
	窯業	1,703,939	16.1	1,912,601	17.6	12.2
	鉄鋼	x	x	42,871	0.4	x
	非鉄	307,401	2.9	x	x	x
	金属	479,768	4.5	511,216	4.7	6.6
加工組立型	はん用	34,934	0.3	x	x	x
	生産	663,711	6.3	680,072	6.3	2.5
	業務	29,753	0.3	27,785	0.3	▲ 6.6
	電子	1,027,490	9.7	1,196,061	11.0	16.4
	電気	563,007	5.3	563,358	5.2	0.1
	情報	x	x	78,550	0.7	x
	輸送	171,009	1.6	188,097	1.7	10.0
生活関連型	食料	2,934,022	27.7	2,952,119	27.1	0.6
	飲料	1,048,037	9.9	1,107,069	10.2	5.6
	繊維	156,388	1.5	151,482	1.4	▲ 3.1
	家具	-	-	x	x	-
	印刷	58,684	0.6	50,788	0.5	▲ 13.5
	皮革	-	-	-	-	-
	その他	99,282	0.9	99,208	0.9	▲ 0.1

10 工業用水（従業者30人以上の事業所）

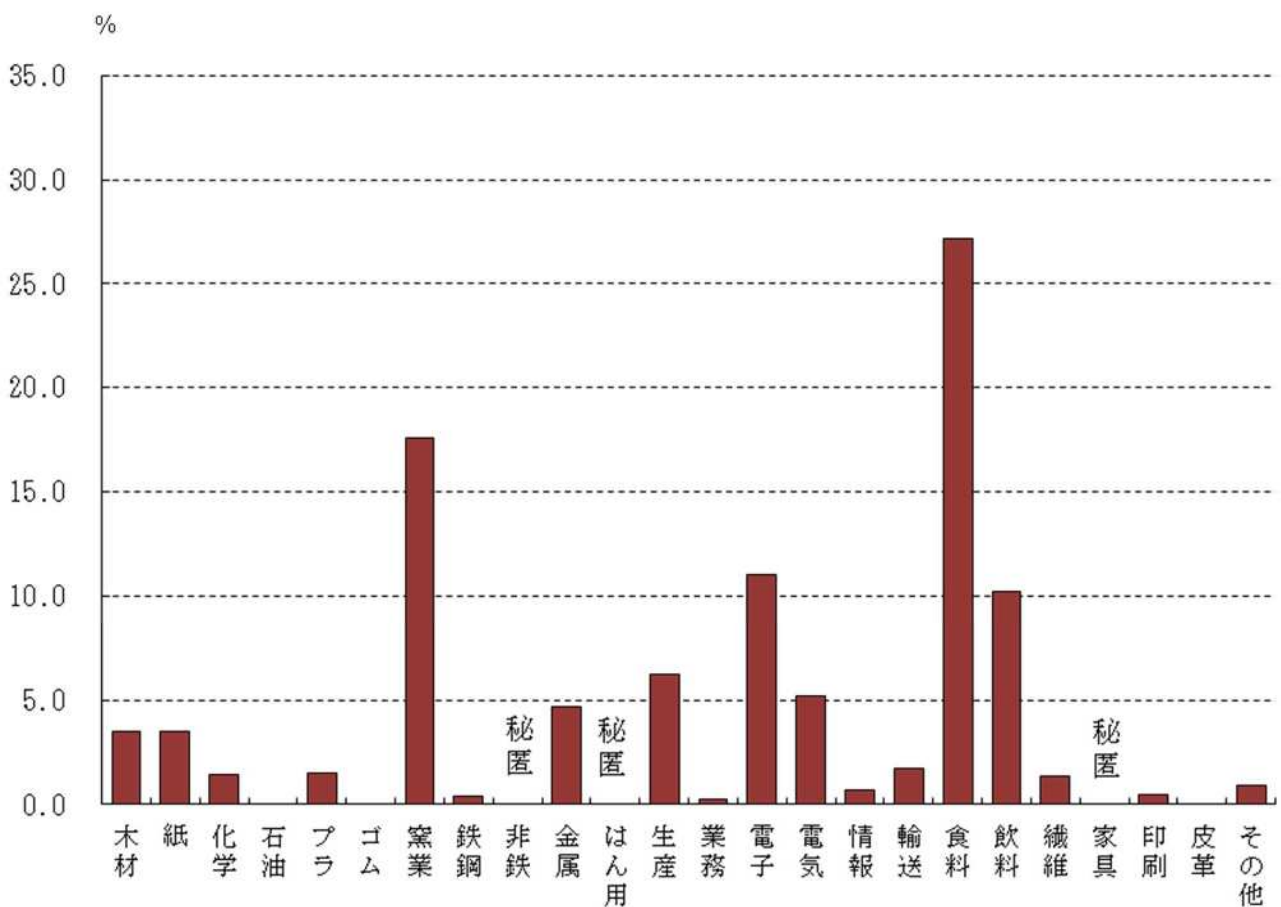
1日当たりの工業用水は、51万5305 m³で令和元年に比べ32万6919 m³増加した。

(1) 1日当たり水源別用水量

淡水の1日当たり水源別用水量の構成比をみると、井戸水（地表水、伏流水等）56.3%（29万186 m³）が最も多く、次いで上水道18.5%（9万5578 m³）、その他17.6%（9万703 m³）の順となっている。（表27、図18）

(2) 業種別構成比

工業用水の業種別構成比をみると、食料71.0%（36万6043 m³）が最も高く、次いで紙17.3%（8万9260 m³）、電子3.9%（2万283 m³）、窯業2.3%（1万1754 m³）の順となっている。これら4業種で全体の94.5%を占めている。（表27、図18）

図18 淡水の1日当たり用水量構成比（従業者30人以上の事業所）



表 2 7 業種別・1日当たり水源別用水量（従業者30人以上の事業所）

（単位：m³/日）

業種	区分	事業 所数	淡					水			海 水
			合 計	公共水道		井戸水	その他	回収水	構成比		
				工業用水道	上水道						
令和元年		457	188,386	6,946	15,417	75,359	90,664		100.0		
令和2年		482	515,305	6,645	95,578	290,186	90,703	32,193	100.0	23,185	
基礎 素材 材型	木 材	8	31	13	11	7	-	-	0.0	-	
	紙	8	89,260	40	70	161	77,208	11,781	17.3	-	
	化 学	3	7,759	-	x	7,700	x	-	1.5	-	
	石 油	-	-	-	-	-	-	-	-	-	
	プ ラ	11	556	-	88	468	-	-	0.1	-	
	ゴ ム	-	-	-	-	-	-	-	-	-	
	窯 業	22	11,754	33	284	5,197	6,240	-	2.3	-	
	鉄 鋼	3	10	1	8	-	-	1	0.0	-	
	非 鉄	2	x	-	x	x	x	-	x	-	
	金 属	24	3,283	203	2,845	235	-	-	0.6	-	
加 工 組 立 型	はん用	2	x	-	x	x	-	-	x	-	
	生 産	38	1,059	18	295	746	-	-	0.2	-	
	業 務	5	31	-	31	-	-	-	0.0	-	
	電 子	44	20,283	13	3,839	13,439	1	2,991	3.9	-	
	電 気	18	1,216	-	103	770	-	343	0.2	-	
	情 報	3	101	x	21	x	-	-	0.0	-	
	輸 送	10	178	27	121	30	-	-	0.0	-	
生 活 関 連 型	食 料	194	366,043	5,941	84,424	254,252	4,706	16,720	71.0	23,185	
	飲 料	43	8,037	266	1,724	5,388	302	357	1.6	-	
	織 維	20	760	-	99	648	13	-	0.1	-	
	家 具	1	x	x	x	-	-	-	x	-	
	印 刷	17	1,130	10	944	86	90	-	0.2	-	
	皮 革	-	-	-	-	-	-	-	-	-	
	その他	6	655	-	618	37	-	-	0.1	-	

VI 統計表

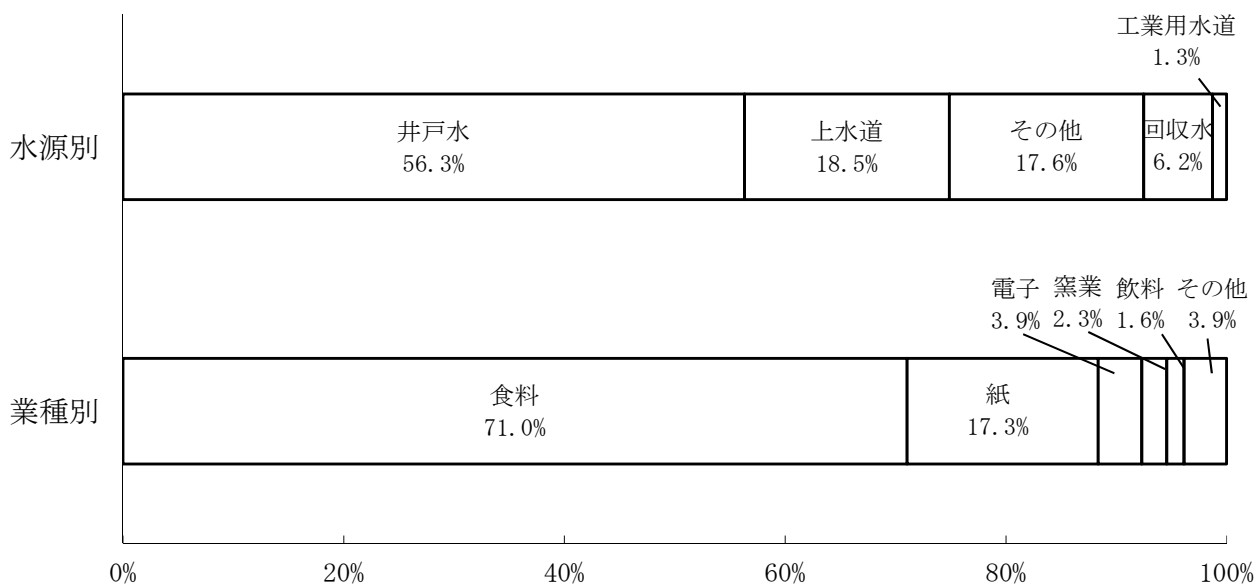
第1表 産業中分類別総括統計表（従業者4人以上の事業所）

（単位：人、万円）

業種	区分	事業所数	従業者数			現金給与 総額	原材料 使用額等	製造品出荷額等				
			合計	男	女			合計	製造品出荷額	加工賃収入額	くず・廃物	その他収入額
	令和元年	1,944	69,563	41,999	27,564	24,993,484	123,631,590	199,396,739	185,694,769	5,520,326	45,068	8,136,576
	令和2年	2,023	69,396	42,577	26,819	25,095,611	124,080,465	198,283,031	181,376,384	6,273,254	49,705	10,583,688
基礎素材型	木材	81	1,117	898	219	335,507	1,223,693	2,272,482	1,741,607	186,150	411	344,314
	紙	21	961	792	169	431,834	3,050,351	4,839,075	4,023,346	64,981	8,924	741,824
	化学	21	402	303	99	137,943	1,562,364	2,475,714	2,272,480	10,495	-	192,739
	石油	20	174	142	32	68,912	322,592	595,825	465,387	-	2,731	127,707
	プラ	33	797	561	236	248,572	874,491	1,552,700	1,504,798	20,643	13	27,246
	ゴム	2	17	13	4	x	x	x	x	-	-	x
	窯業	175	7,612	5,524	2,088	3,466,047	9,011,893	18,171,402	17,087,873	264,666	-	818,863
	鉄鋼	11	229	198	31	102,395	364,801	630,941	379,874	147,782	-	103,285
	非鉄	7	534	458	76	256,583	4,121,989	5,072,914	4,746,674	x	-	x
	金属	137	2,680	2,128	552	981,048	2,497,259	5,034,473	4,073,049	530,313	5,662	425,449
加工組立型	はん用	22	347	279	68	139,417	240,332	548,480	315,920	39,275	-	193,285
	生産	101	3,720	2,929	791	1,559,891	3,207,797	6,507,558	5,383,806	784,721	10,468	328,563
	業務	22	494	259	235	186,552	201,232	552,995	465,618	45,454	-	41,923
	電子	62	12,623	8,180	4,443	5,762,056	13,059,776	28,059,710	26,213,843	1,818,922	-	26,945
	電気	37	1,811	1,188	623	862,016	1,934,120	5,498,175	5,363,956	82,354	-	51,865
	情報	4	416	267	149	166,405	407,698	733,598	727,044	x	-	x
	輸送	28	830	659	171	390,604	747,912	1,537,766	1,124,377	328,349	-	85,040
生活関連型	食料	618	23,951	11,297	12,654	6,609,665	52,955,089	71,465,707	65,741,358	1,133,022	20,974	4,570,353
	飲料	366	5,844	4,168	1,676	1,943,115	25,839,298	37,848,524	35,754,224	324,625	31	1,769,644
	繊維	65	1,713	351	1,362	349,245	679,200	1,343,295	994,339	270,655	216	78,085
	家具	41	355	267	88	110,092	208,841	420,286	404,166	4,359	275	11,486
	印刷	88	1,618	1,035	583	517,949	848,163	1,782,627	1,519,499	153,752	-	109,376
	皮革	1	5	4	1	x	x	x	x	-	-	x
	その他	60	1,146	677	469	462,972	700,674	1,308,630	1,049,581	41,763	-	217,286

第1表 産業中分類別総括統計表（従業者4人以上の事業所）（続）

（単位：万円）

区分	その他収入額（内訳）																		付加価値額 （従業者29人以下 は租付加価値額）		
	農業 林業 漁業	鉱業 採石業 砂利採取業	建設業	販売 電力	ガス・熱 供給・水 道業	情報 通信業	冷凍 保管料	運輸業 郵便業 （冷凍保 管料を除く）	転売（仕入 商品 販売）	製造 小売	金融 保険業	不動産 業、物 品賃貸 業	学術研 究、専 門・技 術サー ビス業	宿泊 業、飲 食サー ビス業	生活関 連サー ビス業、娯 楽業	教育、 学習支 援業	医療 福祉	修理工		サービ ス業	
令和2年	260,801	x	1,019,087	783,375	6,617	24,493	80,284	120,781	6,287,288	951,313	x	171,742	41,215	57,676	5,888	206	13,326	260,951	465,157	61,716,548	
基礎素材型	木材	33,922	-	126,415	3,607	-	-	9,299	12,763	121,705	37,594	-	6,157	-	-	-	-	-	8,869	930,501	
	紙	-	-	-	606,663	-	-	-	-	119,916	-	-	9,496	-	-	-	-	3,153	2,596	988,706	
	化学	6,001	-	-	-	-	-	-	-	123,915	11,547	-	-	6,072	-	-	-	20,780	36,426	823,060	
	石油	-	-	26,614	-	-	-	25,000	51,813	339	-	1,684	-	-	-	-	-	-	22,257	251,456	
	プラ	-	-	-	-	-	-	-	7,539	269	-	-	-	-	-	-	-	1,020	-	613,806	
	ゴム	-	-	-	-	-	-	-	-	-	x	-	-	-	-	-	-	-	x	x	
	窯業	2,090	x	222,749	102,739	-	-	18,008	283,207	104,089	-	12,163	6,804	-	x	-	-	289	54,170	8,484,688	
	鉄鋼	-	-	55,963	-	-	-	-	47,258	64	-	-	-	-	-	-	-	-	-	237,446	
	非鉄	-	-	-	-	-	-	-	x	x	-	-	-	-	-	-	-	-	-	860,145	
金属	-	-	238,750	2,411	-	-	-	-	112,195	8,427	-	1,915	-	-	-	-	-	6,435	12,065	2,194,353	
加工組立型	はん用	-	-	50,376	981	-	-	-	3,450	21,032	-	141	-	-	-	-	-	116,448	857	269,415	
	生産	-	-	75,693	2,151	-	-	-	153,103	286	-	-	-	-	-	-	-	74,741	22,589	2,924,047	
	業務	-	-	-	-	-	-	-	29,313	1,665	-	3,071	-	-	-	-	427	7,447	-	310,074	
	電子	600	-	-	5,783	-	-	-	9,093	-	x	-	9,649	-	-	-	-	-	754	13,075,080	
	電気	97	-	14,651	10,603	-	-	-	7,358	3,034	-	-	17	-	-	-	-	15,017	1,088	2,661,769	
	情報	-	-	-	-	-	-	-	x	-	-	-	-	-	-	-	-	-	-	234,106	
	輸送	500	-	8,672	-	-	-	-	-	34,441	-	-	7,363	-	-	-	-	-	9,658	24,406	676,972
生活関連型	食料	173,504	-	45,463	19,679	238	-	54,842	65,010	3,662,748	378,796	-	32,639	956	55,602	2,952	206	12,899	-	92,326	15,718,684
	飲料	40,308	-	53	1,085	6,379	-	16,143	-	1,151,593	317,559	x	58,794	-	2,074	-	-	-	x	8,454,621	
	繊維	-	-	-	267	-	-	-	36,797	9,837	-	30,262	43	-	-	-	-	290	-	581,015	
	家具	3,779	-	3,298	891	-	-	-	2,171	1,245	-	102	-	-	-	-	-	-	-	190,422	
	印刷	-	-	-	26,515	-	24,493	-	36,062	224	-	2,886	17,674	-	-	-	-	-	1,522	721,001	
	皮革	-	-	-	-	-	-	-	x	-	-	-	-	-	x	-	-	-	-	x	
	その他	-	-	150,390	-	-	-	-	-	29,428	2,190	-	5,069	-	-	2,532	-	-	5,673	22,004	506,769

第2表 産業中分類・従業者規模別統計表（従業者4人以上の事業所）

（単位：人，万円）

区分 業種	合 計			4人～9人			10人～19人			20人～29人			
	事業所数	従業者数	製造品出荷額等	事業所数	従業者数	製造品出荷額等	事業所数	従業者数	製造品出荷額等	事業所数	従業者数	製造品出荷額等	
令和元年	1,944	69,563	199,396,739	686	4,201	5,227,894	536	7,342	15,081,736	265	6,512	15,047,637	
令和2年	2,023	69,396	198,283,031	817	4,979	7,972,777	467	6,405	12,606,935	257	6,140	15,881,819	
基礎素材型	木材	81	1,117	2,272,482	44	260	550,286	24	330	535,604	5	120	233,130
	紙	21	961	4,839,075	4	21	30,471	6	69	90,138	3	61	137,223
	化学	21	402	2,475,714	8	42	185,359	4	57	475,192	6	156	1,448,527
	石油	20	174	595,825	16	101	442,800	1	10	x	3	63	x
	プラ	33	797	1,552,700	10	59	58,603	7	87	103,089	5	133	193,687
	ゴム	2	17	x	1	5	x	1	12	x	-	-	-
	窯業	175	7,612	18,171,402	69	466	1,034,610	57	771	1,715,204	27	642	1,361,354
	鉄鋼	11	229	630,941	4	29	25,699	3	50	x	1	29	x
	非鉄	7	534	5,072,914	1	4	x	3	39	x	1	20	x
金属	137	2,680	5,034,473	69	411	652,687	29	386	681,569	15	341	774,164	
加工組立型	はん用	22	347	548,480	11	73	134,737	6	81	109,814	3	72	97,360
	生産	101	3,720	6,507,558	25	168	244,220	23	309	454,252	15	367	509,453
	業務	22	494	552,995	12	68	47,171	3	52	x	2	41	x
	電子	62	12,623	28,059,710	3	21	12,446	8	112	94,470	7	160	125,796
	電気	37	1,811	5,498,175	7	43	71,802	8	115	173,419	4	96	86,069
	情報	4	416	733,598	-	-	-	-	-	-	1	23	x
	輸送	28	830	1,537,766	14	90	77,669	4	46	72,012	-	-	-
生活関連型	食料	618	23,951	71,465,707	190	1,158	1,665,456	131	1,873	3,369,330	103	2,475	5,448,744
	飲料	366	5,844	37,848,524	185	1,146	2,041,506	99	1,345	3,707,074	39	944	4,689,651
	繊維	65	1,713	1,343,295	31	176	128,728	10	136	69,778	4	93	34,751
	家具	41	355	420,286	28	162	136,124	11	138	x	1	22	x
	印刷	88	1,618	1,782,627	48	270	251,807	17	226	239,003	6	145	184,384
	皮革	1	5	x	1	5	x	-	-	-	-	-	-
	その他	60	1,146	1,308,630	36	201	161,686	12	161	190,914	6	137	141,694

第2表 産業中分類・従業者規模別統計表（従業者4人以上の事業所）（続）

（単位：人、万円）

区分 業種	30人～49人			50人～99人			100人以上			
	事業所数	従業者数	製造品出荷額等	事業所数	従業者数	製造品出荷額等	事業所数	従業者数	製造品出荷額等	
令和元年	185	7,335	23,663,837	162	11,162	33,482,289	110	33,011	106,893,346	
令和2年	212	8,159	24,645,334	156	10,520	33,947,544	114	33,193	103,228,622	
基礎素材型	木材	5	184	361,914	3	223	591,548	-	-	-
	紙	3	103	x	1	50	x	4	657	4,122,318
	化学	2	88	x	1	59	x	-	-	-
	石油	-	-	-	-	-	-	-	-	-
	プラ	8	290	591,422	3	228	605,899	-	-	-
	ゴム	-	-	-	-	-	-	-	-	-
	窯業	11	409	679,086	9	612	x	2	4,712	x
	鉄鋼	3	121	342,777	-	-	-	-	-	-
	非鉄	-	-	-	-	-	-	2	471	x
金属	15	581	1,039,648	5	390	675,331	4	571	1,211,074	
加工組立型	はん用	-	-	-	2	121	x	-	-	-
	生産	18	674	1,217,227	12	789	1,467,311	8	1,413	2,615,095
	業務	2	80	x	2	119	x	1	134	x
	電子	4	162	97,591	12	913	627,352	28	11,255	27,102,055
	電気	9	353	2,772,984	4	255	406,473	5	949	1,987,428
	情報	-	-	-	1	63	x	2	330	x
生活関連型	輸送	7	258	548,751	1	86	x	2	350	x
	食料	83	3,261	8,103,830	64	4,361	12,558,936	47	10,823	40,319,411
	飲料	22	830	7,485,502	18	1,092	14,501,685	3	487	5,423,106
	繊維	10	364	184,658	7	449	436,516	3	495	488,864
	家具	1	33	x	-	-	-	-	-	-
	印刷	7	281	x	9	588	618,765	1	108	x
	皮革	-	-	-	-	-	-	-	-	-
その他	2	87	x	2	122	x	2	438	x	
	x	-								

第3表 産業中分類別統計表（従業者30人以上の事業所）

（単位：人、万円）

業種	区分	事業所数	従業者数				現金給与総額			
			合計	男	女	常用労働者	個人業主及び 無給家族従業者	合計	常用雇用者	その他
	令和元年	457	51,508	30,802	20,706	51,508	-	19,834,593	18,836,061	998,532
	令和2年	482	51,872	31,213	20,659	51,872	-	19,940,213	18,481,668	1,458,545
基礎素材型	木材	8	407	331	76	407	-	129,039	126,534	2,505
	紙	8	810	694	116	810	-	387,480	371,200	16,280
	化学	3	147	135	12	147	-	56,724	55,519	1,205
	石油	-	-	-	-	-	-	-	-	-
	プラ	11	518	350	168	518	-	162,565	158,613	3,952
	ゴム	-	-	-	-	-	-	-	-	-
	窯業	22	5,733	3,938	1,795	5,733	-	2,847,390	2,668,225	179,165
	鉄鋼	3	121	109	12	121	-	56,296	56,296	-
	非鉄	2	471	404	67	471	-	x	x	x
加工組立型	金属	24	1,542	1,219	323	1,542	-	556,569	519,792	36,777
	はん用	2	121	93	28	121	-	x	x	x
	生産	38	2,876	2,264	612	2,876	-	1,242,629	1,094,770	147,859
	業務	5	333	162	171	333	-	135,582	133,678	1,904
	電子	44	12,330	8,048	4,282	12,330	-	5,686,415	5,367,616	318,799
	電気	18	1,557	1,005	552	1,557	-	784,402	731,400	53,002
	情報	3	393	244	149	393	-	x	x	x
生活関連型	輸送	10	694	551	143	694	-	343,448	315,852	27,596
	食料	194	18,445	8,749	9,696	18,445	-	5,256,002	4,814,292	441,710
	飲料	43	2,409	1,697	712	2,409	-	911,541	837,398	74,143
	繊維	20	1,308	220	1,088	1,308	-	272,190	266,490	5,700
	家具	1	33	23	10	33	-	x	x	-
	印刷	17	977	616	361	977	-	327,141	297,639	29,502
	皮革	-	-	-	-	-	-	-	-	-
その他	6	647	361	286	647	-	336,200	254,384	81,816	

第4表 産業中分類別統計表（従業者30人以上の事業所）

（単位：万円）

区分 業種	製造品出荷額等					原材料使用額等							減価 償却額	
	総額	製造品出荷額	加工賃収入額	くず・廃物	その他収入額	総額	原材料使用額	燃料使用額	電力使用額	委託生産費	製造等関連外注費	転売商品仕入額		
令和元年	164,039,472	154,275,141	4,164,435	26,521	5,573,375	103,078,386	86,893,635	1,752,479	2,759,478	7,107,182	955,754	3,609,858	6,341,803	
令和2年	161,821,500	150,458,842	5,030,417	24,337	6,307,904	102,749,282	86,131,480	1,547,481	2,735,102	7,234,776	1,163,591	3,936,852	5,335,849	
基礎素材型	木材	953,462	699,762	112,538	-	141,162	592,676	525,446	3,288	17,399	21,208	2,733	22,602	38,153
	紙	4,581,243	3,782,357	53,721	8,924	736,241	2,902,391	2,263,918	428,180	111,729	2,743	9,589	86,232	597,534
	化学	366,636	335,109	-	-	31,527	166,806	154,343	7,013	5,450	-	-	-	7,567
	石油	-	-	-	-	-	-	-	-	-	-	-	-	-
	プラ	1,197,321	1,172,747	6,156	-	18,418	689,590	531,934	4,304	43,950	91,861	2,669	14,872	42,929
	ゴム	-	-	-	-	-	-	-	-	-	-	-	-	-
	窯業	14,060,234	13,524,905	224,973	-	310,356	6,967,583	3,759,238	120,761	283,632	2,221,634	541,215	41,103	867,624
	鉄鋼	342,777	200,346	x	-	x	178,238	83,535	2,739	2,251	75,717	-	13,996	5,723
	非鉄	x	x	-	-	x	x	x	x	x	-	x	x	x
金属	2,926,053	2,301,422	364,284	4,914	255,433	1,416,739	1,238,550	10,698	49,449	50,642	16,774	50,626	106,863	
加工組立型	はん用	x	x	-	-	x	x	x	x	x	x	-	x	
	生産	5,299,633	4,363,562	689,418	10,468	236,185	2,536,016	1,765,901	11,335	98,751	430,239	90,888	138,902	180,929
	業務	409,584	352,184	45,454	-	11,946	154,637	138,542	59	4,956	4,270	1,593	5,217	16,640
	電子	27,826,998	26,080,297	1,723,660	-	23,041	12,966,165	8,585,676	213,579	969,940	3,041,458	147,601	7,911	937,932
	電気	5,166,885	5,078,678	56,399	-	31,808	1,735,123	1,476,542	6,134	53,099	184,291	8,423	6,634	341,416
	情報	x	x	x	-	x	x	x	x	x	x	x	x	65,279
輸送	1,388,085	1,004,528	310,462	-	73,095	680,799	374,577	1,981	27,789	253,489	10,249	12,714	47,560	
生活関連型	食料	60,982,177	57,132,199	884,196	-	2,965,782	46,193,844	41,636,915	549,356	774,817	386,254	171,736	2,674,766	1,369,955
	飲料	27,410,293	26,317,223	175,976	31	917,063	19,381,268	18,305,821	163,267	186,293	73,008	87,258	565,621	464,275
	繊維	1,110,038	844,577	205,033	-	60,428	587,942	344,282	10,050	17,844	179,880	10,261	25,625	18,202
	家具	x	x	-	-	-	x	x	x	x	x	-	-	x
	印刷	1,107,433	983,760	43,327	-	80,346	574,378	378,042	2,230	19,770	124,628	14,057	35,651	128,954
	皮革	-	-	-	-	-	-	-	-	-	-	-	-	-
	その他	814,336	722,792	5,980	-	85,564	486,966	413,686	3,224	17,585	33,453	19,018	-	30,015

第5表 産業中分類別統計表（従業者30人以上の事業所）

（単位：万円）

区分	製造品在庫額等									生産額	付加価値額	
	総額			製造品		半製品及び仕掛品		原材料及び燃料				
	年初	年末	年間増減	年初	年末	年初	年末	年初	年末			
令和元年	19,164,664	19,396,996	232,332	6,725,426	6,779,359	7,181,702	7,434,883	5,257,536	5,182,754	158,746,690	51,170,645	
令和2年	18,030,905	16,291,306	▲ 1,739,599	6,375,932	6,074,680	6,690,308	5,826,504	4,964,665	4,390,122	154,324,203	48,457,398	
基礎素材型	木材	122,404	141,362	18,958	52,590	68,380	16,609	13,623	53,205	59,359	825,104	303,635
	紙	674,469	578,499	▲ 95,970	373,038	302,817	30,704	31,809	270,727	243,873	3,766,962	888,591
	化学	x	x	x	x	x	x	x	x	x	331,917	171,845
	石油	-	-	-	-	-	-	-	-	-	-	-
	プラ	137,257	168,719	31,462	86,413	76,875	2,631	47,572	48,213	44,272	1,214,306	455,609
	ゴム	-	-	-	-	-	-	-	-	-	-	-
	窯業	2,378,615	2,441,801	63,186	683,770	568,791	1,272,186	1,519,411	422,659	353,599	13,882,124	6,595,402
	鉄鋼	24,500	25,510	1,010	19,531	19,872	4,670	5,358	299	280	325,853	145,052
	非鉄	x	x	x	x	x	x	x	x	x	x	x
金属	535,133	474,265	▲ 60,868	156,702	148,963	205,858	158,886	172,573	166,416	2,610,995	1,256,771	
加工組立型	はん用	x	x	x	x	x	x	x	x	x	x	x
	生産	479,376	546,187	66,811	99,529	194,878	218,377	205,429	161,470	145,880	5,135,381	2,431,342
	業務	93,672	83,021	▲ 10,651	4,765	4,598	11,647	10,971	77,260	67,452	396,795	220,419
	電子	5,380,036	4,368,617	▲ 1,011,419	1,228,109	1,027,231	2,893,322	2,382,202	1,258,605	959,184	27,091,959	12,948,302
	電気	813,991	421,815	▲ 392,176	273,278	131,977	423,508	185,650	117,205	104,188	4,755,918	2,541,444
	情報	73,911	79,983	6,072	3,322	2,065	21,560	21,526	49,029	56,392	x	x
	輸送	101,482	87,067	▲ 14,415	29,282	35,307	58,060	45,463	14,140	6,297	1,308,418	601,904
生活関連型	食料	2,770,370	2,478,797	▲ 291,573	1,666,262	1,506,768	344,247	331,523	759,861	640,506	57,844,177	12,285,866
	飲料	3,415,974	3,408,602	▲ 7,372	1,463,340	1,672,699	722,043	472,171	1,230,591	1,263,732	26,452,686	5,414,754
	繊維	106,344	90,179	▲ 16,165	19,758	14,800	31,309	29,716	55,277	45,663	1,043,059	450,491
	家具	x	x	x	x	x	x	x	x	x	x	x
	印刷	44,508	44,846	338	11,280	10,193	10,610	10,187	22,618	24,466	1,025,577	355,633
	皮革	-	-	-	-	-	-	-	-	-	-	-
	その他	211,238	182,657	▲ 28,581	5,953	7,056	145,685	127,167	59,600	48,434	711,357	251,420

第6表 産業中分類別統計表（従業者30人以上の事業所）

（単位：万円）

区分 業種	有形固定資産												
	年初現在高	取得額					建設仮勘定			投資総額	除却額	減価償却額	
		合計	建物、構築物	機械、装置	その他	土地	増加額	減少額	年間増減額				
令和元年	53,595,001	10,124,920	3,359,049	6,178,123	470,594	117,154	1,901,192	2,318,592	▲ 417,400	9,707,520	1,111,038	6,341,803	
令和2年	39,547,866	9,656,223	3,337,648	5,789,594	436,950	92,031	2,337,714	2,067,567	270,147	9,926,370	771,140	5,335,849	
基礎素材型	木材	281,198	4,425	1,736	1,563	1,126	-	-	242	▲ 242	4,183	51	38,153
	紙	3,166,771	324,169	20,839	289,241	12,352	1,737	328,348	310,964	17,384	341,553	3,802	597,534
	化学	63,097	16,005	6,714	7,567	1,724	-	3,383	3,371	12	16,017	165	7,567
	石油	-	-	-	-	-	-	-	-	-	-	-	-
	プラ	289,412	19,387	4,102	11,544	3,741	-	12,704	10,568	2,136	21,523	1,905	42,929
	ゴム	-	-	-	-	-	-	-	-	-	-	-	-
	窯業	4,419,214	1,543,491	338,868	1,127,046	76,846	731	282,979	247,465	35,514	1,579,005	63,813	867,624
	鉄鋼	66,158	1,821	58	66	1,697	-	x	x	x	x	-	5,723
	非鉄	x	x	x	x	x	x	x	x	x	x	x	x
金属	973,127	87,796	11,683	57,400	18,012	701	52,795	36,438	16,357	104,153	16,389	106,863	
加工組立型	はん用	x	x	x	x	-	-	-	-	-	x	x	x
	生産	1,760,762	235,132	82,592	128,371	13,281	10,888	13,706	44,454	▲ 30,748	204,384	23,348	180,929
	業務	190,406	5,506	568	3,565	1,373	-	-	-	-	5,506	66	16,640
	電子	6,072,863	3,848,971	1,468,603	2,231,338	148,970	60	374,561	211,198	163,363	4,012,334	304,032	937,932
	電気	2,186,135	460,282	155,615	283,494	7,886	13,287	420,109	292,613	127,496	587,778	58,150	341,416
	情報	x	x	1,460	31,011	1,494	x	6,375	-	6,375	x	346	65,279
	輸送	475,973	25,818	7,231	15,531	3,056	-	-	-	-	25,818	768	47,560
生活関連型	食料	12,691,903	2,138,773	952,700	1,038,104	104,853	43,116	200,831	430,119	▲ 229,288	1,909,485	239,697	1,369,955
	飲料	4,624,408	658,996	201,621	404,898	31,520	20,957	526,308	310,251	216,057	875,053	12,521	464,275
	繊維	383,651	5,749	1,744	2,627	1,378	-	-	16,908	▲ 16,908	▲ 11,159	17,689	18,202
	家具	x	x	-	-	x	x	x	x	x	x	x	x
	印刷	688,015	10,306	4,376	5,507	423	-	2,368	706	1,662	11,968	12,665	128,954
	皮革	-	-	-	-	-	-	-	-	-	-	-	-
	その他	242,301	24,186	1,128	21,673	1,385	-	-	-	-	24,186	11,881	30,015

第7表 従業者規模別統計表（従業者30人以上の事業所）

（単位：人，万円）

	令和元年	令和2年	増減数	30人～49人	50人～99人	100人～199人	200人～299人	300人以上
事業所数	457	482	25	212	156	72	17	25
従業者数	51,508	51,872	364	8,159	10,520	9,916	4,139	19,138
男	30,802	31,213	411	4,854	5,709	5,788	2,571	12,291
女	20,706	20,659	▲ 47	3,305	4,811	4,128	1,568	6,847
現金給与総額	19,834,593	19,940,213	105,620	2,698,240	3,294,904	3,315,418	1,664,680	8,966,971
製造品出荷額等	164,039,472	161,821,500	▲ 2,217,972	24,645,334	33,947,544	27,327,558	13,606,089	62,294,975
製造品出荷額	154,275,141	150,458,842	▲ 3,816,299	22,104,531	30,638,834	24,509,578	12,760,095	60,445,804
加工賃収入額	4,164,435	5,030,417	865,982	874,107	1,678,561	1,592,214	233,135	652,400
くず・廃物	26,521	24,337	▲ 2,184	4,859	1,046	18,432	—	—
その他収入額	5,573,375	6,307,904	734,529	1,661,837	1,629,103	1,207,334	612,859	1,196,771
原材料使用額等	103,078,386	102,749,282	▲ 329,104	13,621,526	22,635,963	18,157,361	9,654,859	38,679,573
原材料使用額	86,893,635	86,131,480	▲ 762,155	11,443,374	20,396,129	16,171,661	8,639,918	29,480,398
燃料使用額	1,752,479	1,547,481	▲ 204,998	183,641	219,057	253,385	489,299	402,099
電力使用額	2,759,478	2,735,102	▲ 24,376	269,693	406,471	468,554	309,978	1,280,406
委託生産費	7,107,182	7,234,776	127,594	663,946	587,412	479,876	194,059	5,309,483
製造等関連外注費	955,754	1,163,591	207,837	188,898	130,548	128,702	21,605	693,838
転売商品仕入額	3,609,858	3,936,852	326,994	871,974	896,346	655,183	—	1,513,349
減価償却額	6,341,803	5,335,849	▲ 1,005,954	746,984	841,782	1,060,529	803,274	1,883,280
在庫増減額	232,332	▲ 1,739,599	▲ 1,971,931	▲ 261,889	▲ 92,191	▲ 322,364	▲ 201,334	▲ 861,821
製造品	53,933	▲ 301,252	▲ 355,185	▲ 137,993	215,785	▲ 102,024	▲ 65,658	▲ 211,362
半製品及び仕掛品	253,181	▲ 863,804	▲ 1,116,985	▲ 42,529	▲ 265,062	▲ 192,531	▲ 48,799	▲ 314,883
原材料及び燃料	▲ 74,782	▲ 574,543	▲ 499,761	▲ 81,367	▲ 42,914	▲ 27,809	▲ 86,877	▲ 335,576
生産額	158,746,690	154,324,203	▲ 4,422,487	22,798,116	32,268,118	25,807,237	12,878,773	60,571,959
付加価値額	51,170,645	48,457,398	▲ 2,713,247	8,793,666	9,006,051	6,762,560	2,772,908	21,122,213

第8表 産業細分類別統計表（従業者4人以上の事業所）

（単位：人，万円）

産業細分類	区分	事業 所数	従業 者数	現金給与 総額	原材料 使用額等	製造品出荷額等					付加価値額 (従業者29人以下 は租付加価値額)
						合計	製造品 出荷額	加工賃 収入額	くず 廃物	その他 収入額	
総計		2,023	69,396	25,095,611	124,080,465	198,283,031	181,376,384	6,273,254	49,705	10,583,688	61,716,548
09 食料品製造業		618	23,951	6,609,665	52,955,089	71,465,707	65,741,358	1,133,022	20,974	4,570,353	15,718,684
0911 部分肉・冷凍肉製造業		33	3,861	1,218,174	21,574,624	24,826,223	22,912,367	510,081	-	1,403,775	2,778,169
0912 肉加工品製造業		14	859	286,919	1,258,906	1,740,209	1,650,559	67,171	-	22,479	399,051
0914 乳製品製造業（処理牛乳，乳飲料を除く）		1	121	x	x	x	x	-	-	-	x
0919 その他の畜産食料品製造業		56	4,115	1,015,513	10,341,226	13,389,748	13,112,395	123,620	-	153,733	2,471,672
0921 水産缶詰・瓶詰製造業		2	19	x	x	x	x	x	-	x	x
0922 海藻加工業		2	28	x	x	x	x	-	-	x	x
0923 水産練製品製造業		23	539	177,448	322,417	704,527	686,482	5,600	-	12,445	345,413
0924 塩干・塩蔵品製造業		18	430	88,341	318,023	687,778	625,562	-	-	62,216	343,865
0925 冷凍水産物製造業		7	133	46,618	621,682	745,720	586,356	5,410	-	153,954	129,117
0926 冷凍水産食品製造業		15	465	139,755	840,684	1,473,244	1,206,507	10,896	-	255,841	576,539
0929 その他の水産食料品製造業		110	1,972	519,478	3,805,477	5,216,226	4,279,383	94,729	110	842,004	1,327,717
0931 野菜缶詰・果実缶詰・農産保存食料品製造業（野菜漬物を除く）		28	686	187,994	547,793	1,020,089	837,625	52,429	-	130,035	396,575
0932 野菜漬物製造業（缶詰，瓶詰，つぼ詰を除く）		19	577	141,000	377,112	700,275	656,275	2,468	-	41,532	292,774
0941 味そ製造業		6	33	8,306	9,580	28,329	24,861	-	-	3,468	17,311
0942 しょう油・食用アミノ酸製造業		14	187	47,464	101,274	201,264	131,489	-	-	69,775	89,246
0943 ソース製造業		1	6	x	x	x	x	-	-	-	x
0944 食酢製造業		12	159	47,072	44,045	211,557	208,619	1,633	-	1,305	160,775
0949 その他の調味料製造業		20	469	175,490	378,069	840,730	730,547	69,858	-	40,325	401,051
0951 砂糖製造業（砂糖精製業を除く）		11	307	165,571	504,000	964,017	947,928	-	-	16,089	366,907
0952 砂糖精製業		1	7	x	x	x	x	-	-	-	x
0953 ぶどう糖・水あめ・異性化糖製造業		2	164	x	x	x	x	-	-	x	x
0961 精米・精麦業		7	142	57,686	946,558	1,190,330	1,093,953	16,682	-	79,695	216,258
0969 その他の精穀・製粉業		6	79	18,388	138,313	179,790	96,041	827	-	82,922	37,108
0971 パン製造業		11	864	233,705	553,400	1,287,553	1,226,579	33,086	-	27,888	647,999
0972 生菓子製造業		32	783	172,304	337,287	850,118	802,546	8	-	47,564	450,208
0973 ビスケット類・干菓子製造業		2	11	x	x	x	x	-	-	-	x
0979 その他のパン・菓子製造業		21	721	236,706	741,472	1,930,805	1,831,315	77,489	-	22,001	1,027,185
0981 動植物油脂製造業（食用油脂加工業を除く）		10	335	153,689	1,126,641	1,391,294	1,264,563	19,016	-	107,715	216,206
0991 でんぷん製造業		13	208	65,697	768,444	772,995	722,107	19,314	20,864	10,710	▲ 2,572
0992 めん類製造業		13	243	65,672	159,065	307,238	292,508	6,531	-	8,199	137,150
0993 豆腐・油揚げ製造業		10	95	15,189	18,241	48,296	44,029	-	-	4,267	28,135
0994 あん類製造業		3	74	16,315	84,360	118,180	75,207	-	-	42,973	29,210
0995 冷凍調理食品製造業		28	2,038	479,367	3,897,750	5,313,491	4,554,723	1,063	-	757,705	915,337
0996 そう（惣）菜製造業		9	481	113,693	467,396	817,410	730,502	400	-	86,508	315,495
0997 すし・弁当・調理パン製造業		18	1,779	406,163	1,075,965	1,961,524	1,956,476	-	-	5,048	783,855
0998 レトルト食品製造業		1	50	x	x	x	x	x	-	-	x
0999 他に分類されない食料品製造業		39	911	177,116	418,547	977,463	914,616	14,132	-	48,715	513,052
10 飲料・たばこ・飼料製造業		366	5,844	1,943,115	25,839,298	37,848,523	35,754,224	324,625	31	1,769,644	8,454,621
1011 清涼飲料製造業		21	333	113,529	526,542	1,437,754	1,416,700	182	-	20,872	824,491
1022 ビール類製造業		2	27	x	x	x	x	x	-	x	x
1024 蒸留酒・混成酒製造業		104	2,052	807,259	2,216,866	8,448,704	8,325,288	3,957	31	119,428	3,451,844

第8表 産業細分類別統計表（従業者4人以上の事業所）

（単位：人，万円）

産業細分類	区分	事業所数	従業者数	現金給与総額	原材料使用額等	製造品出荷額等					付加価値額 (従業者29人以下は租付加価値額)
						合計	製造品出荷額	加工賃収入額	くず廃物	その他収入額	
1031 製茶業		174	2,079	482,540	2,811,802	4,280,178	3,660,700	74,471	-	545,007	1,313,986
1041 製氷業		6	56	x	x	x	x	-	-	x	x
1061 配合飼料製造業		23	942	392,496	18,890,703	21,933,569	20,813,936	220,068	-	899,565	2,548,622
1062 単体飼料製造業		9	143	56,299	1,264,195	1,364,012	1,321,461	x	-	x	85,900
1063 有機質肥料製造業		27	212	60,888	75,321	281,716	162,083	4,041	-	115,592	187,486
1 1 繊維工業		65	1,713	349,245	679,200	1,343,295	994,339	270,655	216	78,085	581,015
1115 化学繊維紡績業		1	7	x	x	x	-	x	-	-	x
1122 絹・人絹織物業		14	80	13,417	23,930	57,450	44,819	-	-	12,631	30,736
1145 織物手加工染色整理業		1	9	x	x	x	x	-	-	-	x
1162 織物製成人女子・少女服製造業（不織布製及びレース製を含む）		2	42	x	x	x	-	x	-	-	x
1164 織物製シャツ製造業（不織布製及びレース製を含み、下着を除く）		5	292	55,828	53,369	149,377	110,615	37,829	-	933	83,891
1165 織物製事務用・作業用・衛生用・スポーツ用衣服・学校服製造業（不織布製及びレース製を含む）		8	260	48,576	29,817	101,361	7,786	93,575	-	-	62,989
1169 その他の外衣・シャツ製造業		3	256	55,934	172,450	235,171	215,367	19,804	-	-	55,828
1172 ニット製下着製造業		3	128	15,531	155,542	252,453	200,192	52,261	-	-	85,464
1173 織物製・ニット製寝着類製造業		1	35	x	x	x	-	x	-	-	x
1174 補整着製造業		5	149	26,893	49,036	104,969	98,045	6,924	-	-	48,356
1181 和装製品製造業（足袋を含む）		1	5	x	x	x	x	-	-	x	x
1184 靴下製造業		2	87	x	x	x	x	x	-	-	x
1191 寝具製造業		1	31	x	x	x	x	-	-	x	x
1194 帆布製品製造業		8	43	11,657	32,752	60,967	51,891	5,079	-	3,997	25,651
1196 刺しゅう業		3	46	9,215	4,788	20,674	305	20,369	-	-	14,448
1198 繊維製衛生材料製造業		2	191	x	x	x	x	x	-	x	x
1199 他に分類されない繊維製品製造業		5	52	10,223	13,768	33,984	28,716	4,890	216	162	18,378
1 2 木材・木製品製造業（家具を除く）		81	1,117	335,507	1,223,693	2,272,482	1,741,607	186,150	411	344,314	930,501
1211 一般製材業		38	547	156,901	542,499	1,077,207	842,080	31,235	-	203,892	455,390
1212 単板（ベニヤ）製造業		1	6	x	x	x	x	-	-	-	x
1213 木材チップ製造業		19	195	63,441	283,554	532,605	484,563	55	-	47,987	227,363
1219 その他の特殊製材業		4	34	11,336	61,961	76,153	31,415	x	-	x	13,101
1223 集成材製造業		2	21	x	x	x	x	-	-	-	x
1224 建築用木製組立材料製造業		8	198	67,001	286,275	448,597	274,372	152,553	411	21,261	156,833
1227 銘木製造業		1	10	x	x	x	x	-	-	-	x
1228 床板製造業		1	34	x	x	x	x	-	-	x	x
1299 他に分類されない木製品製造業(竹，とうを含む)		7	72	19,216	11,465	48,246	33,935	690	-	13,621	33,559
1 3 家具・装備品製造業		41	355	110,092	208,841	420,286	404,166	4,359	275	11,486	190,422
1311 木製家具製造業（漆塗りを除く）		17	151	51,276	110,525	223,882	216,116	2,197	275	5,294	103,251
1312 金属製家具製造業		5	30	10,359	12,629	29,358	26,305	2,162	-	891	15,210
1321 宗教用具製造業		8	78	14,036	15,880	34,410	32,407	-	-	2,003	14,843
1331 建具製造業		7	61	20,055	24,965	63,161	59,863	-	-	3,298	34,724
1391 事務所用・店舗用装備品製造業		1	14	x	x	x	x	-	-	-	x
1392 窓用・扉用日よけ・日本びょうぶ等製造業		1	5	x	x	x	x	-	-	-	x
1393 鏡縁・額縁製造業		1	10	x	x	x	x	-	-	-	x
1399 他に分類されない家具・装備品製造業		1	6	x	x	x	x	-	-	-	x

第8表 産業細分類別統計表（従業者4人以上の事業所）

（単位：人，万円）

産業細分類	区分	事業所数	従業者数	現金給与総額	原材料使用額等	製造品出荷額等					付加価値額 (従業者29人以下は租付加価値額)
						合計	製造品出荷額	加工賃収入額	くず廃物	その他収入額	
1 4 パルプ・紙・紙加工品製造業		21	961	431,834	3,050,351	4,839,075	4,023,346	64,981	8,924	741,824	988,706
1411 パルプ製造業		1	122	x	x	x	-	x	-	x	x
1421 洋紙・機械すき和紙製造業		1	278	x	x	x	x	-	-	x	x
1441 事務用・学用紙製品製造業		1	4	x	x	x	x	-	-	-	x
1451 重包装紙袋製造業		3	110	33,215	142,057	198,968	172,391	242	-	26,335	40,402
1452 角底紙袋製造業		1	20	x	x	x	-	x	-	x	x
1453 段ボール箱製造業		8	367	175,065	840,228	1,406,044	1,292,834	1,854	8,924	102,432	463,750
1454 紙器製造業		3	37	10,252	5,431	31,847	31,202	-	-	645	24,073
1499 その他のパルプ・紙・紙加工品製造業		3	23	6,533	6,018	18,123	x	x	-	-	11,005
1 5 印刷・同関連業		88	1,618	517,949	848,163	1,782,627	1,519,499	153,752	-	109,376	721,001
1511 オフセット印刷業（紙に対するもの）		79	1,549	498,442	822,325	1,720,588	1,483,296	133,129	-	104,163	688,062
1513 紙以外の印刷業		5	41	12,568	12,219	36,077	x	x	-	-	21,719
1521 製版業		2	9	x	x	x	x	-	-	x	x
1531 製本業		1	14	x	x	x	x	x	-	x	x
1532 印刷物加工業		1	5	x	x	x	-	x	-	-	x
1 6 化学工業		21	402	137,943	1,562,364	2,475,714	2,272,480	10,495	-	192,739	823,060
1612 複合肥料製造業		1	17	x	x	x	-	-	-	x	x
1629 その他の無機化学工業製品製造業		3	31	10,294	117,385	162,417	23,629	10,033	-	128,755	40,961
1633 発酵工業		2	88	x	x	x	x	-	-	x	x
1634 環式中間物・合成染料・有機顔料製造業		1	42	x	x	x	x	-	-	-	x
1646 洗浄剤・磨用剤製造業		1	24	x	x	x	x	-	-	x	x
1652 医薬品製剤製造業		1	9	x	x	x	x	-	-	x	x
1654 生薬・漢方製剤製造業		2	28	x	x	x	x	-	-	-	x
1661 仕上用・皮膚用化粧品製造業（香水、オーデコロンを含む）		5	75	14,406	116,821	183,855	183,393	462	-	-	61,152
1691 火薬類製造業		1	46	x	x	x	x	-	-	x	x
1692 農薬製造業		1	29	x	x	x	x	-	-	-	x
1696 天然樹脂製品・木材化学製品製造業		1	4	x	x	x	x	-	-	-	x
1699 他に分類されない化学工業製品製造業		2	9	x	x	x	x	-	-	-	x
1 7 石油製品・石炭製品製造業		20	174	68,912	322,592	595,825	465,387	-	2,731	127,707	251,456
1741 舗装材料製造業		18	150	x	x	x	x	-	2,731	x	x
1799 その他の石油製品・石炭製品製造業		2	24	x	x	x	x	-	-	x	x
1 8 プラスチック製品製造業（別掲を除く）		33	797	248,572	874,491	1,552,700	1,504,798	20,643	13	27,246	613,806
1815 プラスチック板・棒・管・継手・異形押出製品加工業		2	19	x	x	x	x	-	-	-	x
1821 プラスチックフィルム製造業		3	176	59,209	327,632	547,913	547,913	-	-	-	181,150
1822 プラスチックシート製造業		1	32	x	x	x	x	-	-	-	x
1825 プラスチックフィルム・シート・床材・合成皮革加工		1	10	x	x	x	x	x	-	-	x
1831 電気機械器具用プラスチック製品製造業（加工業を除く）		3	119	36,823	60,274	117,287	116,057	1,230	-	-	49,609
1832 輸送機械器具用プラスチック製品製造業（加工業を除く）		4	83	25,202	30,402	71,466	70,685	-	-	781	35,712
1833 その他の工業用プラスチック製品製造業（加工業を除く）		5	128	34,348	99,872	169,810	163,432	-	13	6,365	60,310
1834 工業用プラスチック製品加工業		3	50	24,425	69,338	126,528	125,577	951	-	-	43,842
1842 硬質プラスチック発泡製品製造業		1	37	x	x	x	x	-	-	x	x
1844 強化プラスチック製容器・浴槽等製造業		2	14	x	x	x	x	-	-	x	x

第8表 産業細分類別統計表（従業者4人以上の事業所）

（単位：人，万円）

産業細分類	区分	事業所数	従業者数	現金給与総額	原材料使用額等	製造品出荷額等					付加価値額 (従業者29人以下は粗付加価値額)
						合計	製造品出荷額	加工賃収入額	くず廃物	その他収入額	
1851 プラスチック成形材料製造業		1	26	x	x	x	x	x	-	-	x
1852 廃プラスチック製品製造業		1	11	x	x	x	x	-	-	-	x
1892 プラスチック製容器製造業		2	48	x	x	x	x	x	-	-	x
1897 他に分類されないプラスチック製品製造業		2	29	x	x	x	x	-	-	-	x
1898 他に分類されないプラスチック製品加工業		2	15	x	x	x	x	x	-	-	x
19 ゴム製品製造業		2	17	x	x	x	x	-	-	x	x
1931 ゴムベルト製造業		1	5	x	x	x	x	-	-	-	x
1994 更生タイヤ製造業		1	12	x	x	x	x	-	-	x	x
20 なめし革・同製品・毛皮製造業		1	5	x	x	x	x	-	-	x	x
2071 袋物製造業（ハンドバッグを除く）		1	5	x	x	x	x	-	-	x	x
21 窯業・土石製品製造業		175	7,612	3,466,047	9,011,893	18,171,402	17,087,873	264,666	-	818,863	8,484,688
2112 板ガラス加工業		2	17	x	x	x	x	-	-	x	x
2113 ガラス製加工素材製造業		1	27	x	x	x	x	x	-	x	x
2119 その他のガラス・同製品製造業		3	81	39,796	14,398	55,516	52,470	x	-	x	36,957
2122 生コンクリート製造業		78	1,067	365,854	1,221,050	2,313,606	2,113,944	24,856	-	174,806	979,605
2123 コンクリート製品製造業		32	605	219,495	638,375	1,508,556	1,163,887	3,254	-	341,415	781,525
2129 その他のセメント製品製造業		5	56	19,659	15,630	64,921	61,719	-	-	3,202	43,777
2131 粘土かわら製造業		2	26	x	x	x	x	-	-	x	x
2142 食卓用・ちゅう房用陶磁器製造業		2	12	x	x	x	x	-	-	-	x
2144 電気用陶磁器製造業		9	5,055	2,562,276	6,497,953	12,639,904	12,414,931	224,973	-	-	5,881,312
2147 陶磁器絵付業		1	27	x	x	x	x	-	-	x	x
2149 その他の陶磁器・同関連製品製造業		1	26	x	x	x	x	x	-	-	x
2159 その他の耐火物製造業		1	15	x	x	x	x	-	-	x	x
2171 研磨材製造業		1	155	x	x	x	x	-	-	x	x
2181 砕石製造業		23	328	94,829	228,009	647,894	582,657	3,469	-	61,768	375,117
2182 再生骨材製造業		4	19	4,556	7,377	17,007	14,659	1,000	-	1,348	8,755
2184 石工品製造業		4	21	4,300	5,365	12,137	11,917	220	-	-	6,157
2186 鉱物・土石粉碎等処理業		5	54	20,419	149,019	227,054	122,360	-	-	104,694	71,481
2194 鋳型製造業（中子を含む）		1	21	x	x	x	x	-	-	-	x
22 鉄鋼業		11	229	102,395	364,801	630,941	379,874	147,782	-	103,285	237,446
2254 鍛工品製造業		1	9	x	x	x	x	x	-	-	x
2291 鉄鋼シャースリット業		6	150	69,306	291,294	484,058	339,648	41,125	-	103,285	171,311
2292 鉄スクラップ加工処理業		1	17	x	x	x	x	-	-	-	x
2299 他に分類されない鉄鋼業		3	53	x	x	x	x	x	-	-	x
23 非鉄金属製造業		7	534	256,583	4,121,989	5,072,914	4,746,674	x	-	x	860,145
2329 その他の非鉄金属第2次製錬・精製業（非鉄金属合金製造業を含む）		2	366	x	x	x	x	x	-	x	x
2331 伸銅品製造業		1	13	x	x	x	x	-	-	x	x
2352 非鉄金属鋳物製造業（銅・同合金鋳物及びダイカストを除く）		1	14	x	x	x	x	-	-	-	x
2353 アルミニウム・同合金ダイカスト製造業		1	12	x	x	x	x	-	-	-	x
2399 他に分類されない非鉄金属製造業		2	129	x	x	x	x	-	-	x	x

第8表 産業細分類別統計表（従業者4人以上の事業所）

（単位：人，万円）

産業細分類	区分	事業所数	従業者数	現金給与総額	原材料使用額等	製造品出荷額等					付加価値額 （従業者29人以下は粗付加価値額）
						合計	製造品出荷額	加工賃収入額	くず廃物	その他収入額	
2 4 金属製品製造業		137	2,680	981,048	2,497,259	5,034,473	4,073,049	530,313	5,662	425,449	2,194,353
2411	ブリキ缶・その他のめっき板等製品製造業	1	12	x	x	x	x	-	x	x	x
2423	利器工器具・手道具製造業（やすり，のこぎり，食卓用刃物を除く）	1	9	x	x	x	x	-	-	x	x
2424	作業工具製造業	1	34	x	x	x	x	-	-	-	x
2426	農業用器具製造業（農業用機械を除く）	1	8	x	x	x	x	-	-	x	x
2429	その他の金物類製造業	4	30	8,960	9,048	25,253	21,891	3,362	-	-	14,732
2431	配管工事用附属品製造業（バルブ，コックを除く）	4	227	77,811	309,806	456,115	424,708	-	-	31,407	114,097
2441	鉄骨製造業	16	208	84,006	426,904	654,653	549,425	73,689	-	31,539	143,466
2442	建設用金属製品製造業（鉄骨を除く）	15	238	91,379	96,554	331,262	189,843	52,932	-	88,487	206,488
2443	金属製サッシ・ドア製造業	5	137	54,977	131,041	269,997	178,717	11,993	-	79,287	121,025
2444	鉄骨系プレハブ住宅製造業	2	43	x	x	x	x	-	-	x	x
2445	建築用金属製品製造業（サッシ，ドア，建築用金物を除く）	14	117	42,791	210,959	346,461	330,010	13,295	-	3,156	123,183
2446	製缶板金業	35	456	168,244	266,021	637,118	484,336	84,685	-	68,097	336,721
2452	金属プレス製品製造業（アルミニウム・同合金を除く）	8	247	91,540	136,595	364,861	x	-	x	-	188,247
2461	金属製品塗装業	3	20	8,735	1,432	14,174	-	14,174	-	-	11,583
2462	溶融めっき業（表面処理鋼材製造業を除く）	1	35	x	x	x	-	x	x	-	x
2464	電気めっき業（表面処理鋼材製造業を除く）	3	99	36,783	59,756	129,424	165	129,060	-	199	60,431
2469	その他の金属表面処理業	2	79	x	x	x	-	x	-	-	x
2479	その他の金属線製品製造業	11	351	127,794	479,458	1,002,491	989,640	88	16	12,747	505,635
2481	ボルト・ナット・リベット・小ねじ・木ねじ等製造業	5	289	92,149	176,824	428,030	427,975	-	-	55	210,259
2499	他に分類されない金属製品製造業	5	41	16,254	17,630	38,676	24,036	14,595	-	45	19,133
2 5 はん用機械器具製造業		22	347	139,417	240,332	548,480	315,920	39,275	-	193,285	269,415
2533	物流運搬設備製造業	4	27	x	x	x	x	x	-	-	x
2596	他に分類されないはん用機械・装置製造業	2	69	x	x	x	x	x	-	x	x
2599	各種機械・同部分品製造修理業（注文製造・修理）	16	251	91,863	170,579	379,389	157,563	x	-	x	183,392
2 6 生産用機械器具製造業		101	3,720	1,559,891	3,207,797	6,507,558	5,383,806	784,721	10,468	328,563	2,924,047
2611	農業用機械製造業（農業用器具を除く）	6	259	135,125	322,183	612,743	491,434	1,306	-	120,003	273,045
2621	建設機械・鉱山機械製造業	2	13	x	x	x	x	-	-	x	x
2641	食品機械・同装置製造業	6	125	50,676	379,327	429,208	342,831	-	-	86,377	71,307
2643	パルプ装置・製紙機械製造業	1	22	x	x	x	x	x	-	x	x
2645	包装・荷造機械製造業	2	68	x	x	x	x	-	-	x	x
2652	化学機械・同装置製造業	3	26	9,925	14,495	37,320	36,133	241	-	946	20,749
2663	金属工作機械用・金属加工機械用部分品・附属品製造業（機械工具，金型を除く）	15	329	114,112	137,301	374,112	358,463	15,016	-	633	204,767
2664	機械工具製造業（粉末や金業を除く）	9	339	126,110	79,682	351,196	207,587	143,609	-	-	224,142
2671	半導体製造装置製造業	22	1,408	557,980	791,598	2,006,592	1,341,799	561,327	10,468	92,998	1,111,050
2672	フラットパネルディスプレイ製造装置製造業	2	29	x	x	x	-	x	-	-	x
2691	金属用金型・同部分品・附属品製造業	19	627	249,495	528,353	1,070,593	1,051,100	19,123	-	370	462,781
2692	非金属用金型・同部分品・附属品製造業	3	45	15,238	16,461	49,719	49,719	-	-	-	30,449
2693	真空装置・真空機器製造業	4	338	208,630	690,982	1,103,702	1,096,869	6,833	-	-	340,188
2699	他に分類されない生産用機械・同部分品製造業	7	92	30,968	71,359	132,400	121,515	5,935	-	4,950	51,835
2 7 業務用機械器具製造業		22	494	186,552	201,232	552,995	465,618	45,454	-	41,923	310,074
2719	その他の事務用機械器具製造業	2	12	x	x	x	x	-	-	-	x

第8表 産業細分類別統計表（従業者4人以上の事業所）

（単位：人，万円）

産業細分類	区分	事業所数	従業者数	現金給与総額	原材料使用額等	製造品出荷額等					付加価値額 (従業者29人以下は租付加価値額)
						合計	製造品出荷額	加工賃収入額	くず廃物	その他収入額	
2733 圧力計・流量計・液面計等製造業		1	65	x	x	x	x	-	-	-	x
2734 精密測定器製造業		1	16	x	x	x	x	-	-	x	x
2739 その他の計量器・測定器・分析機器・試験機・測量機械器具・理化学機械器具製造業		3	79	27,378	21,354	66,290	x	x	-	-	33,528
2741 医療用機械器具製造業		4	191	66,508	55,368	163,325	90,004	x	-	x	95,529
2742 歯科用機械器具製造業		1	4	x	x	x	x	-	-	-	x
2743 医療用品製造業（動物用医療機械器具を含む）		10	127	46,043	24,754	112,522	104,878	-	-	7,644	77,794
2 8 電子部品・デバイス・電子回路製造業		62	12,623	5,762,056	13,059,776	28,059,710	26,213,843	1,818,922	-	26,945	13,075,080
2812 光電変換素子製造業		3	497	112,667	93,527	290,979	x	x	-	10,793	176,081
2813 半導体素子製造業（光電変換素子を除く）		3	245	52,254	6,022	83,389	-	83,144	-	245	69,127
2814 集積回路製造業		5	1,341	953,095	981,509	3,703,568	3,530,305	172,271	-	992	1,540,999
2821 抵抗器・コンデンサ・変成器・複合部品製造業		4	5,324	2,694,752	9,598,768	16,030,334	15,814,949	215,385	-	-	6,481,245
2823 コネクタ・スイッチ・リレー製造業		4	730	356,496	638,513	3,846,210	3,846,210	-	-	-	2,818,893
2831 半導体メモリメディア製造業		3	729	x	x	x	-	x	-	-	x
2841 電子回路基板製造業		5	611	196,636	37,717	351,963	-	351,963	-	-	281,097
2842 電子回路実装基板製造業		5	333	89,515	250,417	449,936	390,290	59,478	-	168	168,506
2859 その他のユニット部品製造業		1	501	x	x	x	x	-	-	-	x
2899 その他の電子部品・デバイス・電子回路製造業		29	2,312	716,984	1,258,300	2,449,632	1,925,034	509,851	-	14,747	969,351
2 9 電気機械器具製造業		37	1,811	862,016	1,934,120	5,498,175	5,363,956	82,354	-	51,865	2,661,769
2911 発電機・電動機・その他の回転電気機械製造業		4	104	51,800	233,460	2,601,725	2,600,496	13	-	1,216	2,093,666
2914 配電盤・電力制御装置製造業		8	202	88,545	174,505	388,343	361,608	8,261	-	18,474	194,405
2915 配線器具・配線附属品製造業		2	59	x	x	x	x	x	-	-	x
2922 内燃機関電装品製造業		11	1,071	541,546	1,004,229	1,719,687	1,673,922	45,643	-	122	150,130
2929 その他の産業用電気機械器具製造業（車両用，船舶用を含む）		2	47	x	x	x	x	x	-	x	x
2932 空調・住宅関連機器製造業		1	5	x	x	x	x	-	-	-	x
2939 その他の民生用電気機械器具製造業		1	54	x	x	x	x	-	-	x	x
2942 電気照明器具製造業		1	9	x	x	x	x	x	-	-	x
2961 X線装置製造業		1	12	x	x	x	x	-	-	-	x
2971 電気計測器製造業（別掲を除く）		1	5	x	x	x	x	-	-	-	x
2972 工業計器製造業		1	9	x	x	x	x	-	-	-	x
2973 医療用計測器製造業		1	14	x	x	x	-	x	-	-	x
2999 その他の電気機械器具製造業		3	220	115,396	339,443	452,087	437,514	14,556	-	17	92,779
3 0 情報通信機械器具製造業		4	416	166,405	407,698	733,598	727,044	x	-	x	234,106
3011 有線通信機械器具製造業		1	215	x	x	x	x	-	-	-	x
3013 無線通信機械器具製造業		1	115	x	x	x	x	x	-	x	x
3019 その他の通信機械器具・同関連機械器具製造業		1	63	x	x	x	x	-	-	-	x
3039 その他の附属装置製造業		1	23	x	x	x	x	-	-	x	x
3 1 輸送用機械器具製造業		28	830	390,604	747,912	1,537,766	1,124,377	328,349	-	85,040	676,972
3112 自動車車体・附随車製造業		2	72	x	x	x	x	-	-	x	x
3113 自動車部分品・附属品製造業		7	441	248,649	286,029	749,119	572,815	139,883	-	36,421	409,550
3131 船舶製造・修理業		8	215	83,440	390,595	612,136	438,400	165,064	-	8,672	174,464
3133 舟艇製造・修理業		7	41	14,957	24,481	47,790	37,425	-	-	10,365	21,191
3134 船用機関製造業		3	24	9,821	2,160	17,726	x	x	-	x	14,151
3149 その他の航空機部分品・補助装置製造業		1	37	x	x	x	-	x	-	-	x

第8表 産業細分類別統計表（従業者4人以上の事業所）

（単位：人，万円）

産業細分類	区分	事業 所数	従業 者数	現金給与 総額	原材料 使用額等	製造品出荷額等				付加価値額 (従業者29人以下 は租付加価値額)	
						合計	製造品 出荷額	加工賃 収入額	くず 廃物		その他 収入額
32 その他の製造業		60	1,146	462,972	700,674	1,308,630	1,049,581	41,763	-	217,286	506,769
3221 装身具・装飾品製造業（貴金属・宝石製を除く）		1	11	x	x	x	x	-	-	-	x
3229 その他の装身具・装飾品製造業		2	48	x	x	x	x	x	-	-	x
3231 時計・同部分品製造業		1	269	x	x	x	x	-	-	-	x
3251 娯楽用具・がん具製造業（人形を除く）		1	6	x	x	x	x	x	-	-	x
3253 運動用具製造業		6	127	28,717	37,387	102,305	96,245	-	-	6,060	58,390
3261 万年筆・ペン類・鉛筆製造業		1	169	x	x	x	x	-	-	-	x
3269 その他の事務用品製造業		1	23	x	x	x	-	x	-	-	x
3271 漆器製造業		3	24	6,250	4,551	13,576	11,512	x	-	x	8,204
3282 量製造業		8	60	15,567	26,763	64,211	52,154	6,160	-	5,897	34,194
3291 煙火製造業		2	30	x	x	x	x	-	-	-	x
3292 看板・標識機製造業		27	305	105,639	201,557	435,857	249,900	8,418	-	177,539	217,006
3293 パレット製造業		1	16	x	x	x	-	x	-	x	x
3294 モデル・模型製造業		1	6	x	x	x	x	-	-	-	x
3299 他に分類されないその他の製造業		5	52	13,727	33,713	57,763	24,379	9,287	-	24,097	21,863

第9表 産業別・品目別統計表（従業者4人以上の事業所）

（単位：万円）

産業分類	製造品名・賃加工品名	事業 所数	数量 単位名	数量	金額
09 食料品製造業		1,070			66,618,236
091 畜産食料品製造業		150			38,109,972
0911 11	部分肉、冷凍肉（ブロイラーを除く）	40	—		21,832,566
0911 91	部分肉、冷凍肉（ブロイラーを除く）（賃加工）	10	—		508,163
0912 12	肉製品	20	—		2,200,673
0912 91	肉加工品（賃加工）	6	—		67,670
0913 11	処理牛乳	1	—		x
0913 12	乳飲料、乳酸菌飲料	1	—		x
0913 13	練乳、粉乳、脱脂粉乳	1	t	x	x
0914 14	アイスクリーム	3	—		265,749
0919 11	ブロイラー加工品（解体品を含む）	35	—		11,080,253
0919 19	他に分類されない畜産食料品	22	—		1,957,561
0919 91	その他の畜産食料品（賃加工）	11	—		125,243
092 水産食料品製造業		264			x
0921 19	その他の水産缶詰・瓶詰	5	—		18,720
0922 12	海藻加工品	5	—		40,776
0923 12	その他の水産練製品	22	—		685,910
0923 91	水産練製品（賃加工）	2	—		x
0924 11	塩干・塩蔵品	20	—		594,318
0925 11	冷凍水産物	11	—		633,204
0926 11	冷凍水産食品	15	—		1,156,723
0926 91	冷凍水産食品（賃加工）	9	—		13,006
0929 11	素干・煮干	32	—		189,359
0929 19	他に分類されない水産食料品	88	—		4,131,707
0929 21	水産食料品副産物	32	—		102,507
0929 91	その他の水産食料品（賃加工）	23	—		99,093
093 野菜缶詰・果実缶詰・農産保存食料品製造業		77			x
0931 11	野菜缶詰（瓶詰・つぼ詰を含む）	6	—		118,259
0931 21	冷凍野菜・果実	12	—		318,415
0931 29	その他の農産保存食料品	27	—		357,007
0931 91	野菜缶詰・果実缶詰・農産保存食料品（賃加工）	5	—		14,412
0932 11	野菜漬物（果実漬物を含む）	25	—		656,266
0932 91	野菜漬物（賃加工）	2	—		x
094 調味料製造業		120			x
0941 11	味そ（粉味そを含む）	28	t	1,974	53,569
0942 11	しょう油、食用アミノ酸（粉しょう油、固形しょう油を含む）	19	kℓ	5,387	117,726
0943 11	ウスター・中濃・濃厚ソース	4	kℓ	57	2,848
0943 19	その他のソース類	3	—		1,765
0944 11	食酢	27	kℓ	13,606	214,318
0944 91	食酢（賃加工）	1	—		x
0949 19	他に分類されない調味料	33	—		884,647
0949 91	その他の調味料（賃加工）	5	—		69,904
095 糖類製造業		21			2,119,476
0951 11	粗糖（糖みつ、黒糖を含む）	14	—		891,144
0952 11	精製糖（購入した粗糖・精製糖から製造加工したもの）	3	t	3,334	59,797
0953 11	ぶどう糖	1	t	x	x
0953 12	水あめ、麦芽糖	2	t	x	x
0953 13	異性化糖	1	—		x
096 精穀・製粉業		29			x
0961 11	精米（砕精米を含む）	10	t	23,608	858,283
0961 12	精麦	1	t	x	x
0961 13	精米・精麦かす	5	—		13,666
0961 91	精米・精麦（賃加工）	4	—		14,644
0969 19	他に分類されない精穀・製粉品	7	—		73,234
0969 91	その他の精穀・製粉品（賃加工）	2	—		x
097 パン・菓子製造業		132			x
0971 11	食パン	10	—		219,185

第9表 産業別・品目別統計表（従業者4人以上の事業所）

（単位：万円）

産業分類	製造品名・賃加工品名	事業 所数	数量 単位名	数量	金額
0971 12	菓子パン（イーストドーナッツを含む）	11	—		747,582
0971 91	パン（賃加工）	7	—		22,651
0972 11	洋生菓子	28	—		509,465
0972 12	和生菓子	35	—		552,728
0972 91	生菓子（賃加工）	3	—		552
0973 11	ビスケット類、干菓子	4	—		7,056
0974 11	米菓	1	—		x
0979 11	あめ菓子	4	—		82,219
0979 19	他に分類されない菓子	27	—		1,751,448
0979 91	その他のパン・菓子（賃加工）	2	—		x
098 動植物油脂製造業		23			1,064,717
0981 11	大豆油	1	t	x	x
0981 12	混合植物油脂	1	t	x	x
0981 13	植物油搾かす	2	—		x
0981 21	牛脂	2	t	x	x
0981 22	豚脂	2	t	x	x
0981 29	その他の動植物油脂	12	—		847,600
0981 91	動植物油脂（賃加工）	2	—		x
0982 19	その他の食用油脂	1	—		x
099 その他の食料品製造業		254			9,774,120
0991 11	でんぷん	15	t	66,895	489,476
0991 12	でんぷんかす	1	—		x
0991 91	でんぷん（賃加工）	2	—		x
0992 11	即席めん類	1	—		x
0992 12	和風めん	13	—		50,855
0992 14	中華めん	13	—		156,835
0992 91	めん類（賃加工）	1	—		x
0993 11	豆腐、しみ豆腐、油揚げ類	15	—		159,618
0994 11	あん類	3	—		74,166
0995 11	冷凍調理食品	36	—		4,533,960
0995 91	冷凍調理食品（賃加工）	2	—		x
0996 11	そう（惣）菜	18	—		683,543
0996 91	そう（惣）菜（賃加工）	1	—		x
0997 11	すし、弁当、おにぎり	25	—		1,883,650
0997 12	調理パン、サンドイッチ	8	—		211,572
0998 11	レトルト食品	7	—		66,973
0999 21	こうじ、種こうじ、麦芽	3	—		24,598
0999 33	切餅、包装餅（和生菓子を除く）	6	—		7,073
0999 34	栄養補助食品（錠剤、カプセル等の形状のもの）	13	—		322,881
0999 39	その他の製造食料品	59	—		703,632
0999 91	他に分類されない食料品（賃加工）	12	—		51,687
10 飲料・たばこ・飼料製造業		523			36,296,468
101 清涼飲料製造業		39			x
1011 12	ジュース	8	—		8,663
1011 13	コーヒー飲料（ミルク入りを含む）	1	—		x
1011 14	茶系飲料	4	—		3,171
1011 15	ミネラルウォーター	16	—		1,187,083
1011 19	その他の清涼飲料	8	—		14,595
1011 91	清涼飲料（賃加工）	2	—		x
102 酒類製造業		147			8,337,299
1021 11	果実酒	2	kl	x	x
1022 11	ビール	2	kl	x	x
1022 12	発泡酒	2	kl	x	x
1023 11	清酒（濁酒を含む）	1	kl	x	x
1024 12	焼酎	106	kl	143,332	8,191,687
1024 13	合成清酒	2	kl	x	x
1024 14	ウイスキー	5	kl	357	48,121
1024 15	味りん（本直しを含む）	1	kl	x	x
1024 19	その他の蒸留酒・混成酒	21	—		75,678
1024 91	蒸留酒・混成酒（賃加工）	5	—		3,957

第9表 産業別・品目別統計表（従業者4人以上の事業所）

（単位：万円）

産業分類	製造品名・賃加工品名	事業 所数	数量 単位名	数量	金額
103 茶・コーヒー製造業（清涼飲料を除く）		249			x
1031 11	荒茶	154	k g	24,014,378	2,793,166
1031 12	緑茶（仕上茶）	52	k g	4,158,959	853,143
1031 13	紅茶（仕上茶）	2	k g	x	x
1031 91	製茶（賃加工）	41	—		73,770
104 製氷業		6			46,746
1041 11	人造氷	6	t	53,982	46,746
106 飼料・有機質肥料製造業		82			22,840,507
1061 11	配合飼料	21	—		21,059,112
1061 12	ペット用飼料	3	—		58,528
1061 91	配合飼料（賃加工）	5	—		219,584
1062 11	単体飼料	10	—		1,211,333
1062 91	単体飼料（賃加工）	4	—		19,068
1063 11	有機質肥料	36	—		259,994
1063 91	有機質肥料（賃加工）	3	—		12,888
11 繊維工業		107			1,262,325
111 製糸業、紡績業、化学繊維・ねん糸等製造業		1			x
1115 91	化学繊維紡績糸（賃加工）	1	—		x
112 織物業		14			x
1122 29	その他の絹小幅織物	13	千㎡	97	39,034
1122 31	絹紡織物	1	千㎡	x	x
114 染色整理業		1			x
1145 12	絹織物手加工染色・整理	1	—		x
115 網・網・レース・繊維粗製品製造業		1			x
1152 91	漁網（賃加工）	1	—		x
116 外衣・シャツ製造業（和式を除く）		31			553,137
1161 91	織物製成人男子・少年服（賃加工）	1	—		x
1162 91	織物製成人女子・少女服（賃加工）	3	—		9,801
1164 11	織物製ワイシャツ	2	ダース	x	x
1164 91	織物製シャツ（賃加工）	4	—		33,717
1165 11	織物製事務用・作業用・衛生用衣服	1	—		x
1165 15	織物製成人女子・少女用学校服上衣・オーバーコート類	1	点	x	x
1165 16	織物製成人女子・少女用学校服スカート・ズボン	1	点	x	x
1165 91	織物製事務用・作業用・衛生用・スポーツ用衣服（賃加工）	3	—		50,327
1165 92	織物製学校服（賃加工）	5	—		46,495
1167 11	ニット製アウターシャツ類	1	デカ	x	x
1167 91	ニット製アウターシャツ類（賃加工）	1	—		x
1169 11	ニット製スポーツ上衣	2	デカ	x	x
1169 12	ニット製スポーツ用ズボン・スカート	2	デカ	x	x
1169 91	その他の外衣・シャツ（賃加工）	4	—		41,273
117 下着類製造業		13			304,299
1171 91	織物製下着（賃加工）	1	—		x
1172 11	ニット製肌着	2	デカ	x	x
1172 12	ニット製ブリーフ・ショーツ類	1	デカ	x	x
1172 91	ニット製下着（賃加工）	1	—		x
1173 91	織物製・ニット製寝着類（賃加工）	2	—		x
1174 11	補整着	4	—		99,148
1174 91	補整着（賃加工）	2	—		x
118 和装製品・その他の衣服・繊維製身の回り品製造業		9			69,397
1181 11	既製和服・帯（縫製加工されたもの）	2	—		x
1184 11	ソックス	1	千足	x	x
1184 12	パンティストッキング	1	千足	x	x
1184 19	その他の靴下	1	—		x
1184 21	タイツ	1	千足	x	x

第9表 産業別・品目別統計表（従業者4人以上の事業所）

（単位：万円）

産業分類	製造品名・賃加工品名	事業所数	数量 単位名	数量	金額
1184 91	靴下（賃加工）	2	—		x
1189 19	その他の衣服・繊維製身の回り品（ニット製を含む）	1	—		x
119	その他の繊維製品製造業	37			285,258
1191 19	その他の寝具（毛布を除く）	1	—		x
1194 11	綿帆布製品	2	—		x
1194 12	合成繊維帆布製品	10	—		49,115
1194 91	帆布製品（賃加工）	3	—		5,079
1196 11	刺しゅう製品	1	—		x
1196 91	刺しゅう製品（賃加工）	6	—		15,352
1198 12	脱脂綿	1	—		x
1198 19	その他の衛生医療用繊維製品	2	—		x
1198 91	繊維製衛生材料（賃加工）	2	—		x
1199 19	他に分類されない繊維製品（ニット製を含む）	6	—		61,468
1199 91	他に分類されない繊維製品（賃加工）	3	—		6,209
12	木材・木製品製造業（家具を除く）	250			1,927,607
121	製材業、木製品製造業	198			1,349,266
1211 11	板類	28	m ³	25,079	112,395
1211 12	ひき割類	29	m ³	36,452	164,753
1211 13	ひき角類	32	m ³	84,484	345,848
1211 14	箱材、荷造用仕組材	1	—		x
1211 19	その他の製材製品	9	—		95,561
1211 21	木材の素材（製材工場からのもの）	11	—		30,122
1211 22	製材くず	40	—		57,200
1211 91	一般製材（賃加工）	14	—		24,939
1212 11	単板（ベニヤ）	1	—		x
1212 91	単板（賃加工）	1	—		x
1213 11	木材チップ	27	—		490,578
1219 11	経木、同製品	1	—		x
1219 19	他に分類されない特殊製材品	4	—		9,941
122	造作材・合板・建築用組立材料製造業	29			524,833
1221 11	造作材（建具を除く）	5	—		19,238
1221 91	造作材（賃加工）	3	—		968
1222 11	普通合板	1	—		x
1222 12	特殊合板（集成材を除く）	1	—		x
1222 91	合板（賃加工）	2	—		x
1223 11	集成材	5	—		69,172
1224 11	住宅建築用木製組立材料	3	—		235,723
1224 91	建築用木製組立材料（賃加工）	7	—		150,866
1227 11	銘板、銘木、床柱	1	—		x
1228 11	床板	1	—		x
123	木製容器製造業（竹、とうを含む）	2			x
1231 11	竹・とう・きりゅう等容器	1	—		x
1233 91	たる・おけ類（賃加工）	1	—		x
129	その他の木製品製造業（竹、とうを含む）	21			x
1291 11	薬品処理木材	1	—		x
1291 91	木材薬品処理（賃加工）	2	—		x
1299 11	柄、引手、つまみ、握り、台木、これらの類似品	2	—		x
1299 12	木製台所用品	1	—		x
1299 13	はし（木・竹製）	3	—		5,928
1299 19	その他の木製品	10	—		28,248
1299 91	他に分類されない木製品（塗装を含む）（賃加工）	2	—		x
13	家具・装備品製造業	92			418,021
131	家具製造業	61			245,062
1311 11	木製机・テーブル・いす	12	—		84,740
1311 12	木製流し台・調理台・ガス台（キャビネットが木製のもの）	5	—		15,897
1311 13	たんす	2	—		x
1311 14	木製棚・戸棚	13	—		55,476

第9表 産業別・品目別統計表（従業者4人以上の事業所）

(単位：万円)

産業分類	製造品名・賃加工品名	事業所数	数量 単位名	数量	金額
1311 16	木製ベッド	1	—		x
1311 19	その他の木製家具（漆塗りを除く）	11	—		41,646
1311 91	木製家具（塗装を含む）（賃加工）	5	—		2,318
1312 11	金属製机・テーブル・いす	1	—		x
1312 12	金属製ベッド	1	—		x
1312 13	金属製電動ベッド	1	—		x
1312 14	金属製流し台・調理台・ガス台（キャビネットが金属製のもの）	6	—		27,050
1312 15	金属製棚・戸棚	2	—		x
1312 19	その他の金属製家具	1	—		x
132 宗教用具製造業		9			32,572
1321 11	宗教用具	9	—		32,572
133 建具製造業		14			63,273
1331 11	建具（金属製を除く）	14	—		63,273
139 その他の家具・装備品製造業		8			77,114
1391 11	事務所用・店舗用装備品	4	—		44,860
1391 91	事務所用・店舗用装備品（賃加工）	1	—		x
1392 12	びょうぶ、衣こう、すだれ、ついたて（掛軸、掛地図を含む）等	1	—		x
1393 11	鏡縁・額縁	1	—		x
1399 19	他に分類されない家具・装備品	1	—		x
14 パルプ・紙・紙加工品製造業		36			4,096,159
141 パルプ製造業		2			x
1411 19	その他のパルプ	1	—		x
1411 91	溶解・製紙パルプ（賃加工）	1	—		x
142 紙製造業		6			2,497,550
1421 12	非塗工印刷用紙	1	t	x	x
1421 13	塗工印刷用紙	1	t	x	x
1421 15	情報用紙	1	t	x	x
1421 17	未さらし包装紙	1	t	x	x
1421 18	さらし包装紙	1	t	x	x
1421 23	雑種紙	1	t	x	x
143 加工紙製造業		2			x
1432 11	段ボール（シート）	1	千m ²	x	x
1433 11	壁紙、ふすま紙	1	—		x
144 紙製品製造業		2			x
1441 19	その他の事務用・学用紙製品	1	—		x
1449 19	その他の紙製品	1	—		x
145 紙製容器製造業		19			1,450,415
1451 11	重包装紙袋	3	千袋	32,902	168,993
1451 91	重包装紙袋（賃加工）	1	—		x
1452 91	角底紙袋（賃加工）	1	—		x
1453 11	段ボール箱	7	—		1,169,237
1453 91	段ボール箱（賃加工）	1	—		x
1454 11	印刷箱	3	—		91,849
1454 13	貼箱	3	—		17,172
149 その他のパルプ・紙・紙加工品製造業		5			25,100
1499 41	紙管	2	—		x
1499 59	他に分類されないパルプ・紙・紙加工品	1	—		x
1499 91	その他のパルプ・紙・紙加工品（賃加工）	2	—		x
15 印刷・同関連業		127			1,678,024
151 印刷業		116			x
1511 11	オフセット印刷物（紙に対するもの）	79	—		1,451,826
1511 91	オフセット印刷（紙に対するもの）（賃加工）	8	—		127,791

第9表 産業別・品目別統計表（従業者4人以上の事業所）

（単位：万円）

産業分類	製造品名・賃加工品名	事業 所数	数量 単位名	数量	金額
1512 11	とっ版印刷物（紙に対するもの）	12	—		22,970
1512 12	おう版印刷物（紙に対するもの）	2	—		x
1512 91	オフセット印刷以外の印刷（紙に対するもの）（賃加工）	1	—		x
1513 11	紙以外のものに対する印刷物	9	—		31,916
1513 91	紙以外のものに対する印刷（賃加工）	5	—		20,134
152 製版業		2			x
1521 11	写真製版（写真植字を含む）、デジタル製版	2	—		x
153 製本業、印刷物加工業		8			9,467
1531 91	製本（賃加工）	4	—		6,968
1532 91	印刷物加工（賃加工）	4	—		2,499
159 印刷関連サービス業		1			x
1591 91	その他の印刷関連（賃加工）	1	—		x
16 化学工業		44			2,459,295
161 化学肥料製造業		3			x
1612 11	化成肥料	1	—		x
1612 12	配合肥料	2	—		x
162 無機化学工業製品製造業		6			201,854
1622 19	その他の無機顔料	1	—		x
1624 12	食卓塩（精製塩を含む）	1	t	x	x
1624 13	かん水、にがり	1	—		x
1629 22	硫酸アルミニウム	1	t	x	x
1629 49	他に分類されない無機化学工業製品	1	—		x
1629 91	その他の無機化学工業製品（賃加工）	1	—		x
163 有機化学工業製品製造業		7			1,320,713
1633 11	エチルアルコール（95%換算）	1	kl	x	x
1633 19	その他の発酵製品	2	—		x
1634 29	その他の環式中間物	1	—		x
1634 39	その他の合成染料	1	—		x
1639 42	くえん酸（発酵法以外のもの）	1	t	x	x
1639 49	他に分類されない有機化学工業製品	1	—		x
164 油脂加工製品・石けん・合成洗剤・界面活性剤・塗料製造業		5			11,084
1642 11	浴用石けん（薬用、液状を含む）	1	t	x	x
1642 19	その他の石けん	1	—		x
1644 15	水系合成樹脂塗料	1	t	x	x
1644 19	その他の塗料、同関連製品	1	—		x
1646 19	その他の洗浄剤・磨剤	1	—		x
165 医薬品製造業		4			x
1652 11	医薬品製剤（医薬部外品製剤を含む）	1	—		x
1654 11	生薬・漢方	2	—		x
1655 11	動物用医薬品	1	—		x
166 化粧品・歯磨・その他の化粧用調整品製造業		11			182,009
1661 15	クリーム	1	—		x
1661 16	化粧水	4	—		162,434
1661 17	乳液	1	—		x
1661 19	その他の仕上用・皮膚用化粧品	2	—		x
1662 11	シャンプー、ヘアリンス	1	—		x
1669 19	その他の化粧品・調整品	1	—		x
1669 91	その他の化粧品・歯磨・化粧用調整品（賃加工）	1	—		x
169 その他の化学工業		8			265,262
1691 19	その他の火工品	1	—		x
1692 11	殺虫剤	1	—		x
1692 21	殺菌剤	1	—		x
1692 29	その他の農薬	1	—		x
1696 12	木材化学製品	1	—		x

第9表 産業別・品目別統計表（従業者4人以上の事業所）

（単位：万円）

産業分類	製造品名・賃加工品名	事業所数	数量 単位名	数量	金額
1699 19	その他の化学工業製品	2	—		x
1699 91	他に分類されない化学工業製品（賃加工）	1	—		x
17	石油製品・石炭製品製造業	23			454,936
174	舗装材料製造業	21			x
1741 11	アスファルト舗装混合材、タール舗装混合材（アスファルトブロック、タールブロックを含む）	21	—		x
179	その他の石油製品・石炭製品製造業	2			x
1799 29	他に分類されない石油製品・石炭製品	2	—		x
18	プラスチック製品製造業	58			1,496,201
181	プラスチック板・棒・管・継手・異形押出製品製造業	5			46,876
1815 11	プラスチック板・棒・管・継手・異形押出製品の加工品（切断、接合、塗装、蒸着めっき、バフ加工等）	5	—		46,876
182	プラスチックフィルム・シート・床材・合成皮革製造業	7			659,942
1821 11	包装用軟質プラスチックフィルム（厚さ0.2mm未満で軟質のもの）	2	t	x	x
1821 12	その他の軟質プラスチックフィルム（厚さ0.2mm未満で軟質のもの）	1	t	x	x
1821 13	硬質プラスチックフィルム（厚さ0.5mm未満で硬質のもの）	1	t	x	x
1822 11	プラスチックシート（厚さ0.2mm以上で軟質のもの）	1	t	x	x
1825 11	プラスチックフィルム・シート・床材・合成皮革加工品（切断、接合、塗装、蒸着めっき、バフ加工等）	1	—		x
1825 91	プラスチックフィルム・シート・床材・合成皮革加工品（賃加工）	1	—		x
183	工業用プラスチック製品製造業	26			x
1831 11	電気機械器具用プラスチック製品	3	—		88,217
1832 11	自動車用プラスチック製品	6	—		89,999
1832 12	輸送機械用プラスチック製品（自動車用を除く）	2	—		x
1833 19	その他の工業用プラスチック製品	7	—		171,412
1834 11	工業用プラスチック製品の加工品（切断、接合、塗装、蒸着めっき、バフ加工等）	5	—		70,188
1834 91	工業用プラスチック製品の加工品（賃加工）	3	—		1,314
184	発泡・強化プラスチック製品製造業	5			61,813
1842 19	その他の硬質プラスチック発泡製品	1	—		x
1844 11	強化プラスチック製容器・浴槽・浄化槽	2	t	x	x
1844 91	強化プラスチック製容器・浴槽等（賃加工）	1	—		x
1845 91	発泡・強化プラスチック製品の加工品（賃加工）	1	—		x
185	プラスチック成形材料製造業（廃プラスチックを含む）	5			x
1851 12	再生プラスチック成形材料	1	t	x	x
1851 91	プラスチック成形材料（賃加工）	2	—		x
1852 11	廃プラスチック製品	2	t	x	x
189	その他のプラスチック製品製造業	10			229,706
1892 19	その他のプラスチック製容器	3	—		185,621
1892 91	プラスチック製容器（賃加工）	1	—		x
1897 11	医療・衛生用プラスチック製品	1	—		x
1897 19	その他のプラスチック製品	2	—		x
1897 91	他に分類されないプラスチック製品（賃加工）	1	—		x
1898 19	他に分類されないプラスチック製品の加工品（切断、接合、塗装、蒸着めっき、バフ加工等）	2	—		x
19	ゴム製品製造業	3			26,470
193	ゴムベルト・ゴムホース・工業用ゴム製品製造業	1			x
1931 19	その他のゴムベルト	1	—		x
199	その他のゴム製品製造業	2			x
1994 11	更生タイヤ	1	本	x	x
1999 19	その他のゴム製品	1	—		x

第9表 産業別・品目別統計表（従業者4人以上の事業所）

（単位：万円）

産業分類	製造品名・賃加工品名	事業 所数	数量 単位名	数量	金額
20 なめし革・同製品・毛皮製造業		1			x
207 袋物製造業		1			x
2071 11 袋物		1	—		x
21 窯業・土石製品製造業		239			15,083,381
211 ガラス・同製品製造業		9			86,332
2112 19 その他の板ガラス		2	—		x
2112 21 鏡		1	—		x
2112 91 板ガラス加工（賃加工）		1	—		x
2113 19 その他のガラス製加工素材		1	—		x
2119 19 他に分類されないガラス、同製品		3	—		52,470
2119 91 その他のガラス、同製品（賃加工）		1	—		x
212 セメント・同製品製造業		149			3,312,201
2122 11 生コンクリート		81	m ³	1,458,000	2,001,655
2122 91 生コンクリート（賃加工）		1	—		x
2123 13 遠心力鉄筋コンクリートくい（パイル）		2	t	x	x
2123 15 空洞コンクリートブロック		1	千個	x	x
2123 16 土木用コンクリートブロック		24	t	193,715	553,053
2123 17 道路用コンクリート製品		22	t	114,792	331,937
2123 18 プレストレストコンクリート製品		2	t	x	x
2123 19 その他のコンクリート製品		9	—		142,987
2123 91 コンクリート製品（賃加工）		1	—		x
2129 11 厚形スレート		2	m ²	x	x
2129 19 他に分類されないセメント製品		4	—		68,745
213 建設用粘土製品製造業（陶磁器製を除く）		2			x
2131 12 うわ薬かわら、塩焼かわら		2	千個	x	x
214 陶磁器・同関連製品製造業		19			9,815,000
2142 11 陶磁器製和飲食器		2	—		x
2143 11 陶磁器製置物		2	—		x
2144 13 ファインセラミック製 I C 基板、ファインセラミック製 I C パッケージ		1	—		x
2144 91 電気用陶磁器（賃加工）		8	—		224,973
2145 12 理化学用・工業用ファインセラミックス		2	—		x
2147 11 陶磁器絵付品		1	—		x
2149 19 その他の陶磁器		2	—		x
2149 91 その他の陶磁器・同関連製品（賃加工）		1	—		x
215 耐火物製造業		1			x
2159 11 人造耐火材		1	t	x	x
217 研磨材・同製品製造業		2			x
2171 11 天然研磨材、人造研削材		1	—		x
2179 19 その他の研磨材、同製品		1	—		x
218 骨材・石工品等製造業		53			x
2181 11 砕石		28	—		599,544
2182 11 再生骨材		11	—		61,314
2182 91 再生骨材（賃加工）		2	—		x
2184 11 石工品		5	—		17,814
2184 91 石工品（賃加工）		1	—		x
2186 11 鉱物・土石粉砕、その他の処理品		6	—		707,745
219 その他の窯業・土石製品製造業		4			31,572
2193 19 その他の石灰製品		2	—		x
2194 11 鋳型（中子を含む）		1	—		x
2199 29 その他の窯業・土石製品		1	—		x
22 鉄鋼業		33			557,733
221 製鉄業		15			32,696

第9表 産業別・品目別統計表（従業者4人以上の事業所）

（単位：万円）

産業分類	製造品名・賃加工品名	事業所数	数量 単位名	数量	金額
2211 68	鉄くず	15	t	11,996	32,696
224	表面処理鋼材製造業	1			x
2249 91	めっき鋼管（賃加工）	1	—		x
225	鉄素形材製造業	1			x
2254 91	鍛工品（賃加工）	1	—		x
229	その他の鉄鋼業	16			x
2291 11	鉄鋼切断品（溶断を含む）	6	—		332,950
2291 91	鉄鋼切断（賃加工）	4	—		39,476
2292 11	鉄スクラップ加工処理品	1	—		x
2299 19	その他の鉄鋼品	2	—		x
2299 91	他に分類されない鉄鋼品（賃加工）	3	—		100,778
23	非鉄金属製造業	24			3,877,804
231	非鉄金属第1次製錬・精製業	3			432,088
2319 12	金地金	1	g	x	x
2319 13	銀地金	1	kg	x	x
2319 19	その他の非鉄金属（第1次製錬・精製によるもの）	1	—		x
232	非鉄金属第2次製錬・精製業（非鉄金属合金製造業を含む）	4			2,833,777
2329 11	金再生地金、金合金	1	g	x	x
2329 12	銀再生地金、銀合金	1	kg	x	x
2329 14	亜鉛再生地金、亜鉛合金	1	t	x	x
2329 19	その他の非鉄金属再生地金、同合金	1	—		x
233	非鉄金属・同合金圧延業（抽伸、押出しを含む）	2			x
2331 12	黄銅伸銅品	1	t	x	x
2331 13	青銅伸銅品	1	t	x	x
234	電線・ケーブル製造業	3			x
2341 91	電線・ケーブル（賃加工）	2	—		x
2342 12	光ファイバケーブル（複合ケーブルを含む）	1	—		x
235	非鉄金属素形材製造業	2			x
2352 11	アルミニウム・同合金鋳物	1	t	x	x
2353 11	アルミニウム・同合金ダイカスト	1	t	x	x
239	その他の非鉄金属製造業	10			x
2399 11	銅・同合金粉	1	—		x
2399 31	非鉄金属くず	9	—		536,587
24	金属製品製造業	227			4,559,834
241	ブリキ缶・その他のめっき板等製品製造業	2			x
2411 11	18リットル缶	1	t	x	x
2411 19	その他のめっき板製容器	1	—		x
242	洋食器・刃物・手道具・金物類製造業	12			52,339
2423 12	ほう丁	1	—		x
2423 19	その他の利器工匠具、手道具	1	—		x
2424 11	作業工具	1	—		x
2426 11	農業用器具	1	—		x
2426 91	農業用器具・同部分品（賃加工）	1	—		x
2429 12	建築用金物	2	—		x
2429 19	他に分類されない金物類	4	—		9,104
2429 91	その他の金物類（賃加工）	1	—		x
243	暖房・調理等装置、配管工事用附属品製造業	14			371,987
2431 11	金属製管継手	4	—		331,169
2431 13	その他の配管工事用附属品	5	—		19,279
2431 91	配管工事用附属品（賃加工）	1	—		x
2432 19	その他のガス機器（温風暖房機を除く）	1	—		x

第9表 産業別・品目別統計表（従業者4人以上の事業所）

（単位：万円）

産業分類	製造品名・賃加工品名	事業所数	数量 単位名	数量	金額
2432 31	ガス機器・石油機器の部分品・附属品	1	—		x
2432 91	ガス機器・石油機器・同部分品・附属品（賃加工）	1	—		x
2433 11	温風暖房機（熱交換式のもの）	1	台	x	x
244 建設用・建築用金属製品製造業（製缶板金業を含む）		146			1,960,507
2441 11	鉄骨	20	t	26,266	546,966
2441 12	軽量鉄骨	3	t	169	5,646
2441 91	鉄骨（賃加工）	3	—		73,640
2442 13	水門	3	t	187	22,408
2442 19	その他の建設用金属製品	25	—		195,042
2442 91	建設用金属製品（賃加工）	9	—		58,295
2443 11	住宅用アルミニウム製サッシ	4	—		4,895
2443 12	ビル用アルミニウム製サッシ	3	—		170,374
2443 22	金属製サッシ・ドア	3	—		32,161
2443 91	金属製サッシ・ドア（賃加工）	4	—		16,003
2444 12	ユニットハウス	2	—		x
2445 12	シャッター	2	—		x
2445 13	建築用板金製品	5	—		24,255
2445 19	その他の建築用金属製品	10	—		122,651
2445 91	建築用金属製品（賃加工）	2	—		x
2446 11	板金製タンク	3	t	500	19,008
2446 19	その他の製缶板金製品	32	—		430,602
2446 91	製缶板金製品（賃加工）	4	—		14,162
2446 92	金属板加工（賃加工）	9	—		58,313
245 金属素形材製品製造業		13			360,638
2451 11	アルミニウム製機械部分品（機械仕上げをしないもの）	1	—		x
2452 11	打抜・プレス機械部分品（機械仕上げをしないもの）	7	—		301,689
2452 19	その他の打抜・プレス金属製品	3	—		39,756
2453 11	粉末や金製品	1	—		x
2453 91	粉末や金製品（賃加工）	1	—		x
246 金属被覆・彫刻業、熱処理業（ほうろう鉄器を除く）		15			280,572
2461 91	金属製品塗装・エナメル塗装・ラッカー塗装（賃加工）	4	—		15,826
2462 91	溶融めっき（賃加工）	1	—		x
2463 91	金属彫刻（賃加工）	1	—		x
2464 91	電気めっき（賃加工）	4	—		142,048
2469 19	その他の金属表面処理	1	—		x
2469 91	陽極酸化処理（賃加工）	2	—		x
2469 93	金属研磨、電解研磨、シリコン研磨（賃加工）	1	—		x
2469 94	その他の金属表面処理（賃加工）	1	—		x
247 金属線製品製造業（ねじ類を除く）		11			x
2479 11	鉄製金網（溶接金網、じゃかごを含む）	10	t	45,436	986,255
2479 19	他に分類されない線材製品	1	—		x
248 ボルト・ナット・リベット・小ねじ・木ねじ等製造業		6			427,490
2481 11	ボルト、ナット	2	t	x	x
2481 14	木ねじ、小ねじ、押しねじ	2	t	x	x
2481 19	その他のボルト・ナット等関連製品	2	—		x
249 その他の金属製品製造業		8			64,857
2499 19	その他の金属製品	4	—		49,862
2499 91	他に分類されない金属製品（賃加工）	4	—		14,995
25 はん用機械器具製造業		32			417,051
252 ポンプ・圧縮機器製造業		1			x
2521 91	ポンプ・同装置・同部分品・取付具・附属品（賃加工）	1	—		x
253 一般産業用機械・装置製造業		16			41,735
2531 12	歯車（プラスチック製を含む）	1	—		x
2531 21	動力伝導装置の部分品・取付具・附属品	1	—		x
2531 91	動力伝導装置・同部分品・取付具・附属品（賃加工）	1	—		x
2533 11	天井走行クレーン	1	台	x	x

第9表 産業別・品目別統計表（従業者4人以上の事業所）

（単位：万円）

産業分類	製造品名・賃加工品名	事業所数	数量 単位名	数量	金額
2533 22	コンベヤ	3	—		10,929
2533 29	その他の物流運搬設備	1	—		x
2533 31	物流運搬設備の部分品・取付具・附属品	4	—		17,045
2533 91	物流運搬設備・同部分品・取付具・附属品（賃加工）	2	—		x
2535 12	冷凍・冷蔵用ショーケース（冷凍陳列棚を含む）	1	台	x	x
2535 23	冷凍機・温湿調整装置の部分品・取付具・附属品	1	—		x
259	その他のはん用機械・同部分品製造業	15			x
2592 13	給排水用バルブ・コック	2	t	x	x
2593 11	切断、屈曲、ねじ切等パイプ加工品（機械用金属製パイプ加工品）	2	—		x
2596 29	他に分類されないはん用機械・同装置の部分品・取付具・附属品	2	—		x
2596 91	他に分類されないはん用機械・同装置・同部分品・取付具・附属品（賃加工）	1	—		x
2599 19	他に分類されない各種機械部分品	7	—		127,715
2599 91	他に分類されない各種機械部分品（賃加工）	1	—		x
26	生産用機械器具製造業	193			8,698,785
261	農業用機械製造業（農業用器具を除く）	15			472,922
2611 29	その他の栽培用・管理用機器	1	—		x
2611 31	農業用乾燥機	1	台	x	x
2611 39	その他の収穫調整用機器	1	—		x
2611 41	飼料機器	4	—		160,146
2611 49	その他の農業用機械	5	—		124,332
2611 51	農業用機械の部分品・取付具・附属品	1	—		x
2611 91	農業用機械・同部分品・取付具・附属品（賃加工）	2	—		x
262	建設機械・鉱山機械製造業	4			x
2621 41	建設機械・鉱山機械の部分品・取付具・附属品	3	—		24,946
2621 91	建設機械・鉱山機械・同部分品・取付具・附属品（賃加工）	1	—		x
264	生活関連産業用機械製造業	38			670,458
2641 13	醸造用機械	6	—		24,443
2641 15	肉製品・水産製品製造機械	3	—		33,147
2641 19	その他の食品機械・同装置	6	—		291,806
2641 21	食品機械、同装置の部分品・取付具・附属品	9	—		46,025
2641 91	食品機械・同装置・同部分品・取付具・附属品（賃加工）	1	—		x
2642 14	製材・木材加工・合板機械の部分品・取付具・附属品	2	—		x
2642 91	木材加工機械・同部分品・取付具・附属品（賃加工）	1	—		x
2643 11	パルプ製造機械、同装置	1	—		x
2643 21	パルプ装置・製紙機械の部分品・取付具・附属品	1	—		x
2644 15	印刷・製本・紙工機械の部分品・取付具・附属品	2	—		x
2645 11	個装・内装機械	1	—		x
2645 12	外装・荷造機械	1	—		x
2645 13	包装・荷造機械の部分品・取付具・附属品	4	—		136,018
265	基礎素材産業用機械製造業	6			x
2652 13	熱交換器（分縮機、熱換器を含む）	1	—		x
2652 31	化学機械、同装置の部分品・取付具・附属品	5	—		18,045
266	金属加工機械製造業	41			2,367,939
2661 91	金属工作機械（賃加工）	1	—		x
2663 11	金属工作機械の部分品・取付具・附属品	11	—		155,121
2663 13	金属加工機械の部分品・取付具・附属品	6	—		189,884
2663 91	金属工作機械用・金属加工機械用の部分品・取付具・附属品（賃加工）	3	—		10,814
2664 11	特殊鋼切削工具	2	—		x
2664 12	超硬工具（粉末や金製を除く）	7	—		1,727,370
2664 13	ダイヤモンド工具	1	—		x
2664 15	電動工具	1	—		x
2664 16	治具、金属加工用附属品	3	—		47,679
2664 19	その他の機械工具	1	—		x
2664 91	機械工具（賃加工）	5	—		163,021

第9表 産業別・品目別統計表（従業者4人以上の事業所）

（単位：万円）

産業分類	製造品名・賃加工品名	事業所数	数量 単位名	数量	金額
267 半導体・フラットパネルディスプレイ製造装置製造業		34			2,701,316
2671 11	ウェーハプロセス（電子回路形成）用処理装置	2	—		x
2671 12	組立用装置	1	—		x
2671 19	その他の半導体製造装置	1	—		x
2671 21	半導体製造装置の部分品・取付具・附属品	20	—		1,903,115
2671 91	半導体製造装置・同部分品・取付具・附属品（賃加工）	7	—		404,195
2672 11	フラットパネルディスプレイ製造装置	1	—		x
2672 91	フラットパネルディスプレイ製造装置・同部分品・取付具・附属品（賃加工）	2	—		x
269 その他の生産用機械・同部分品製造業		55			2,442,673
2691 11	プレス用金型	11	—		242,794
2691 12	鍛造用金型	4	—		742,893
2691 19	その他の金属用金型・同部分品・附属品	9	—		106,020
2691 91	金属用金型・同部分品・附属品（賃加工）	3	—		19,123
2692 11	プラスチック用金型	4	—		50,275
2693 12	真空装置・真空機器（真空ポンプを除く）	2	台	x	x
2693 13	真空装置・真空機器の部分品・取付具・附属品	6	—		28,073
2693 91	真空装置・真空機器・同部分品・取付具・附属品（賃加工）	2	—		x
2694 21	ロボット、同装置の部分品・取付具・附属品	2	—		x
2699 19	その他の生産用機械器具	4	—		75,257
2699 29	他に分類されない生産用機械器具の部分品・取付具・附属品	7	—		87,129
2699 91	他に分類されない生産用機械器具・同部分品・取付具・附属品（賃加工）	1	—		x
27 業務用機械器具製造業		32			513,814
271 事務用機械器具製造業		4			x
2719 21	その他の事務用機械器具の部分品・取付具・附属品	4	—		x
272 サービス用・娯楽用機械器具製造業		2			x
2722 21	娯楽用機械の部分品・取付具・附属品	1	—		x
2729 19	他に分類されないサービス用・娯楽用機械器具	1	—		x
273 計量器・測定器・分析機器・試験機・測量機械器具・理化学機械器具製造業		8			265,160
2733 13	流量計	1	—		x
2734 11	工業用長さ計	1	—		x
2734 12	精密測定器	1	—		x
2734 91	精密測定器・同部分品・取付具・附属品（賃加工）	1	—		x
2739 19	他に分類されない計量器・測定器・分析機器・試験機・測量機械器具・理化学機械器具	2	—		x
2739 31	その他の計量器・測定器・分析機器・試験機・測量機械器具・理化学機械器具の部分品・取付具・附属品	2	—		x
274 医療用機械器具・医療用品製造業		18			236,332
2741 11	医療用機械器具、同装置	4	—		74,368
2741 12	病院用器具、同装置	1	—		x
2741 91	医療用機械器具・同部分品・取付具・附属品（賃加工）	1	—		x
2742 11	歯科用機械器具、同装置	1	—		x
2743 11	医療用品	11	—		115,296
28 電子部品・デバイス・電子回路製造業		86			24,015,030
281 電子デバイス製造業		15			4,122,582
2811 19	その他の電子管	1	—		x
2812 11	発光ダイオード	2	—		x
2812 12	レーザーダイオード	1	—		x
2812 91	光電変換素子（賃加工）	1	—		x
2813 91	半導体素子（賃加工）	3	—		83,144
2814 13	モス型集積回路（論理素子）	1	—		x
2814 19	その他のモス型集積回路	1	—		x
2814 91	集積回路（賃加工）	4	—		172,271
2815 11	液晶パネル	1	—		x
282 電子部品製造業		11			9,781,003

第9表 産業別・品目別統計表（従業者4人以上の事業所）

（単位：万円）

産業分類	製造品名・賃加工品名	事業所数	数量 単位名	数量	金額
2821 12	固定コンデンサ	1	—		x
2821 15	複合部品	1	—		x
2821 91	抵抗器・コンデンサ・変成器・複合部品（賃加工）	3	—		215,385
2823 12	コネクタ（プリント配線板用コネクタを除く）	5	—		3,848,574
2823 91	コネクタ・スイッチ・リレー（賃加工）	1	—		x
283 記録メディア製造業		3			x
2831 91	半導体メモリメディア（賃加工）	3	—		x
284 電子回路製造業		15			2,117,157
2841 91	電子回路基板（賃加工）	8	—		436,736
2842 11	プリント配線実装基板	4	—		1,639,355
2842 91	電子回路実装基板（賃加工）	3	—		41,066
285 ユニット部品製造業		1			x
2859 19	他に分類されないユニット部品	1	—		x
289 その他の電子部品・デバイス・電子回路製造業		41			7,140,589
2899 19	他に分類されない通信機械器具の部品・附属品	3	—		523,441
2899 29	他に分類されない電子部品・デバイス・電子回路	16	—		5,917,128
2899 91	その他の電子部品・デバイス・電子回路（賃加工）	22	—		700,020
29 電気機械器具製造業		73			4,970,193
291 発電用・送電用・配電用電気機械器具製造業		36			3,035,878
2911 19	その他の交流電動機（70W以上）	1	—		x
2911 51	発電機・電動機・その他の回転電気機械の部品・取付具・附属品	6	—		2,584,403
2911 91	発電機・電動機・その他の回転電気機械・同部品・取付具・附属品（賃加工）	1	—		x
2913 13	開閉器	1	—		x
2913 15	電力開閉装置の部品・取付具・附属品	1	—		x
2914 11	配電盤	5	—		122,885
2914 12	監視制御装置	6	—		150,728
2914 13	分電盤	4	—		75,126
2914 19	その他の配電盤・電力制御装置	3	—		11,976
2914 21	配電盤・電力制御装置の部品・取付具・附属品	2	—		x
2914 91	配電盤・電力制御装置・同部品・取付具・附属品（賃加工）	2	—		x
2915 19	その他の配線器具・配線附属品	2	—		x
2915 91	配線器具・配線附属品（賃加工）	2	—		x
292 産業用電気機械器具製造業		13			1,270,163
2922 19	その他の内燃機関電装品	4	—		864,411
2922 21	内燃機関電装品の部品・取付具・附属品	2	—		x
2922 91	内燃機関電装品・同部品・取付具・附属品（賃加工）	5	—		45,226
2929 19	その他の整流器	1	—		x
2929 91	その他の産業用電気機械器具・同部品・取付具・附属品（賃加工）	1	—		x
293 民生用電気機械器具製造業		6			98,069
2932 19	その他の空調・住宅関連機器	1	—		x
2932 21	空調・住宅関連機器の部品・取付具・附属品	2	—		x
2939 19	他に分類されない民生用電気機械器具	1	—		x
2939 29	その他の民生用電気機械器具の部品・取付具・附属品	2	—		x
294 電球・電気照明器具製造業		6			18,525
2942 11	白熱電灯器具	1	—		x
2942 19	その他の電気照明器具	1	—		x
2942 21	電気照明器具の部品・取付具・附属品	3	—		14,269
2942 91	電気照明器具・同部品・取付具・附属品（賃加工）	1	—		x
295 電池製造業		2			x
2951 11	鉛蓄電池	1	千個	x	x
2951 14	蓄電池の部品・取付具・附属品	1	—		x
296 電子応用装置製造業		1			x

第9表 産業別・品目別統計表（従業者4人以上の事業所）

（単位：万円）

産業分類	製造品名・賃加工品名	事業 所数	数量 単位名	数量	金額
2961 11	医療用X線装置	1	—		x
297	電気計測器製造業	4			7,094
2971 13	半導体・IC測定器	1	—		x
2972 11	工業計器	1	—		x
2972 12	工業計器の部分品・取付具・附属品	1	—		x
2973 91	医療用計測器・同部分品・取付具・附属品（賃加工）	1	—		x
299	その他の電気機械器具製造業	5			454,735
2999 12	太陽電池モジュール	2	—		x
2999 19	他に分類されない電気機械器具	1	—		x
2999 91	その他の電気機械器具（賃加工）	2	—		x
30	情報通信機械器具製造業	11			1,948,792
301	通信機械器具・同関連機械器具製造業	8			669,805
3011 29	その他の電信・画像（有線）装置	1	—		x
3011 31	デジタル伝送装置	1	—		x
3013 12	固定局通信装置	1	—		x
3013 15	無線応用装置	1	—		x
3013 19	その他の無線通信装置	1	—		x
3013 91	無線通信機械器具（賃加工）	1	—		x
3019 19	他に分類されない通信関連機械器具	2	—		x
302	映像・音響機械器具製造業	1			x
3021 12	ビデオカメラ（放送用を除く）	1	台	x	x
303	電子計算機・同附属装置製造業	2			x
3034 12	印刷装置の部分品・取付具・附属品	1	—		x
3039 41	その他の附属装置の部分品・取付具・附属品	1	—		x
31	輸送用機械器具製造業	49			5,187,170
311	自動車・同附属品製造業	17			4,530,653
3112 13	トラックボデー	2	—		x
3113 14	自動車用内燃機関の部分品・取付具・附属品	4	—		3,730,790
3113 15	駆動・伝導・操縦装置部品	2	—		x
3113 17	シャシー部品、車体部品	1	—		x
3113 29	その他の自動車部品（二輪自動車部品を含む）	5	—		535,762
3113 91	自動車部分品・附属品（二輪自動車を含む）（賃加工）	3	—		144,901
312	鉄道車両・同部分品製造業	2			x
3121 19	その他の鉄道車両	1	—		x
3122 12	電車・客貨車の部分品・取付具・附属品	1	—		x
313	船舶製造・修理業、船用機関製造業	22			647,501
3131 16	特殊用途鋼製船舶の新造（20総t以上の動力船）	1	隻／総t	x	x
3131 23	鋼製国内船舶の改造・修理	6	隻	780	411,732
3131 24	鋼製外国船舶の改造・修理	1	隻	x	x
3131 26	木造船舶の新造・改造・修理（20総t以上）	1	—		x
3131 91	船舶新造・改造・修理（賃加工）	2	—		x
3132 91	船体ブロック（賃加工）	1	—		x
3133 13	舟艇の改造・修理	7	隻	343	36,932
3134 21	船用機関の部分品・取付具・附属品	1	—		x
3134 91	船用機関・同部分品・取付具・附属品（賃加工）	2	—		x
314	航空機・同附属品製造業	1			x
3149 91	その他の航空機部分品・補助装置（賃加工）	1	—		x
315	産業用運搬車両・同部分品・附属品製造業	3			559
3151 12	フォークリフトトラックの部分品・取付具・附属品	2	—		x
3151 91	フォークリフトトラック・同部分品・取付具・附属品（賃加工）	1	—		x
319	その他の輸送用機械器具製造業	4			3,562
3191 14	車いす（手動式）	1	台	x	x

第9表 産業別・品目別統計表（従業者4人以上の事業所）

(単位：万円)

産業分類	製造品名・賃加工品名	事業所数	数量 単位名	数量	金額
3191 91	自転車・同部分品（賃加工）	1	—		x
3199 11	飛しょう体、同部分品・附属品	2	—		x
32	その他の製造業	92			1,085,399
322	装身具・装飾品・ボタン・同関連品製造業（貴金属・宝石製を除く）	4			20,291
3221 12	装飾品、置物類（すず・アンチモン製品を含む）	2	—		x
3229 19	他に分類されない装身具・装飾品	2	—		x
323	時計・同部分品製造業	1			x
3231 21	時計の部分品	1	—		x
325	がん具・運動用具製造業	9			102,207
3251 29	その他の娯楽用具・がん具	1	—		x
3251 91	娯楽用具・がん具（賃加工）	1	—		x
3253 11	野球・ソフトボール用具	1	—		x
3253 17	釣道具、同附属品	2	—		x
3253 19	その他の運動用具	4	—		21,730
326	ペン・鉛筆・絵画用品・その他の事務用品製造業	5			250,167
3261 14	ボールペン	1	—		x
3261 15	マーキングペン	1	—		x
3262 19	毛筆、その他の絵画用品	1	—		x
3269 11	印章、印肉、スタンプ、スタンプ台	1	—		x
3269 91	その他の事務用品（賃加工）	1	—		x
327	漆器製造業	3			x
3271 11	漆器製家具	2	—		x
3271 91	漆器（賃加工）	1	—		x
328	畳等生活雑貨製品製造業	11			51,222
3282 11	畳、畳床	7	畳	67,084	35,842
3282 12	畳表	2	畳	x	x
3282 13	花むしろ、ござ	1	—		x
3282 91	畳・むしろ類（賃加工）	1	—		x
329	他に分類されない製造業	59			320,015
3291 11	煙火（がん具用を含む）	2	—		x
3292 11	看板、標識機、展示装置（電氣的、機械的でないもの）	29	—		233,869
3292 12	看板、標識機、展示装置（電氣的、機械的なもの）	7	—		7,981
3292 91	看板・標識機（賃加工）	6	—		8,751
3293 11	パレット	2	—		x
3293 91	パレット（賃加工）	1	—		x
3294 19	その他のモデル、模型	1	—		x
3299 19	他に分類されないその他の製品	5	—		24,886
3299 91	他に分類されないその他の製品（賃加工）	6	—		21,015
製造工程からでたくず・廃物		17			49,705
5966 00	製造工程からでたくず・廃物	1	—		x
6066 00	製造工程からでたくず・廃物	1	—		x
6166 00	製造工程からでたくず・廃物	1	—		x
6266 00	製造工程からでたくず・廃物	1	—		x
6466 00	製造工程からでたくず・廃物	3	—		8,937
6766 00	製造工程からでたくず・廃物	3	—		2,841
7466 00	製造工程からでたくず・廃物	4	—		5,662
7666 00	製造工程からでたくず・廃物	1	—		x
7766 00	製造工程からでたくず・廃物	1	—		x
8266 00	製造工程からでたくず・廃物	1	—		x
その他収入		865			10,583,688
7100 01	農業、林業、漁業収入	51	—		260,801
7300 00	鉱業、採石業、砂利採取業収入	2	—		x
7400 00	建設業収入	53	—		1,019,087
7500 00	販売電力収入	47	—		783,375

第9表 産業別・品目別統計表（従業者4人以上の事業所）

（単位：万円）

産業分類	製造品名・賃加工品名	事業 所数	数量 単位名	数量	金額
7600 00	ガス・熱供給・水道業収入	3	—		6,617
7700 00	情報通信業収入	4	—		24,493
7800 00	冷凍保管料収入	14	—		80,284
7900 00	運輸業、郵便業収入（冷凍保管料収入を除く）	7	—		120,781
8000 00	転売収入（仕入商品販売収入）	280	—		6,287,288
8100 00	製造小売収入	145	—		951,313
8200 00	金融・保険業収入	2	—		x
8300 00	不動産業、物品賃貸業収入	73	—		171,742
8400 00	学術研究、専門・技術サービス業収入	16	—		41,215
8500 00	宿泊業、飲食サービス業収入	20	—		57,676
8600 00	生活関連サービス業、娯楽業収入	6	—		5,888
8700 00	教育、学習支援業収入	1	—		206
8800 00	医療、福祉収入	3	—		13,326
8900 00	修理料収入	45	—		260,951
9000 00	サービス業収入	93	—		465,157

第10表 市郡別工業用地及び工業用水統計表（従業者30人以上の事業所）

（単位：㎡，m³/日）

区分 市郡	事業 所数	敷地面積	淡 水						海 水
			合 計	公共水道		井戸水	その他	回収水	
				工業用水道	上水道				
令和元年	457	10,589,035	188,386	6,946	15,417	75,359	90,664		
令和2年	482	10,874,917	515,305	6,645	95,578	290,186	90,703	32,193	23,185
鹿児島市	103	998,568	44,312	6,462	34,947	2,901	1	1	-
鹿屋市	29	530,213	12,978	-	1,958	10,930	90	-	-
枕崎市	9	129,963	958	-	411	527	20	-	-
阿久根市	13	154,135	1,485	-	1,294	191	-	-	100
出水市	33	512,279	2,874	-	1,953	921	-	-	-
指宿市	12	113,332	23,688	-	23,618	70	-	-	-
西之表市	2	X	X	-	X	X	-	-	-
垂水市	12	106,489	3,690	-	551	2,774	365	-	-
薩摩川内市	27	755,566	97,091	21	817	7,264	77,208	11,781	-
日置市	27	482,879	3,332	-	425	2,507	200	200	-
曾於市	14	329,598	4,948	-	762	4,156	30	-	-
霧島市	39	1,426,724	21,713	162	3,935	14,624	1	2,991	-
いちき串木野市	19	459,580	206,001	-	3,379	200,537	2,085	-	-
南さつま市	14	200,970	17,867	-	15,532	2,335	-	-	-
志布志市	19	915,867	4,944	-	740	3,834	13	357	-
奄美市	1	X	X	-	X	-	-	-	-
南九州市	17	400,352	3,039	-	267	2,772	-	-	-
伊佐市	13	371,789	4,299	-	85	4,214	-	-	-
始良市	22	271,895	2,198	-	1,239	959	-	-	-
薩摩郡	17	346,288	3,966	-	3,183	440	-	343	-
出水郡	3	21,049	35	-	35	-	-	-	45
始良郡	5	158,962	1,236	-	12	X	-	-	-
曾於郡	8	131,100	3,315	-	10	3,305	-	-	-
肝属郡	9	291,663	21,006	-	96	20,910	-	-	-
熊毛郡	5	1,428,432	8,698	-	220	1,903	6,575	-	-
大島郡	10	269,334	21,606	-	88	883	4,115	16,520	23,040

第11表 市町村別統計表(従業者4人以上の事業所)

(単位:人,万円)

産 業 市町村	総 数				09 食料品製造業				10 飲料・たばこ・飼料製造業			
	事業 所数	従業 者数	製 造 品 出荷額等	付 加 価値額	事業 所数	従業 者数	製 造 品 出荷額等	付 加 価値額	事業 所数	従業 者数	製 造 品 出荷額等	付 加 価値額
県 計	2,023	69,396	198,283,031	61,716,548	618	23,951	71,465,707	15,718,684	366	5,844	37,848,524	8,454,621
鹿児島市	466	11,705	33,874,304	9,338,837	145	5,605	14,863,297	4,433,413	32	923	10,719,732	1,671,739
鹿屋市	88	3,819	9,187,008	4,419,367	24	1,146	2,513,526	498,198	11	222	499,572	164,073
枕崎市	83	1,320	4,696,679	1,586,304	51	1,004	3,372,016	911,624	24	245	1,181,243	601,427
阿久根市	47	1,576	4,802,788	933,520	29	1,039	4,267,616	654,138	3	28	55,045	24,145
出水市	104	4,389	9,430,709	2,755,374	27	1,872	3,856,346	633,606	7	179	1,127,867	156,291
指宿市	51	957	2,525,274	648,374	32	698	2,087,973	439,287	6	75	113,116	42,256
西之表市	16	237	253,676	129,636	5	83	79,385	47,494	4	61	52,310	23,971
垂水市	32	1,060	4,273,485	1,156,650	12	639	3,013,986	397,841	9	166	917,350	623,022
薩摩川内市	124	7,872	20,766,635	8,253,421	25	817	1,636,427	452,035	12	144	355,600	159,112
日置市	82	2,960	4,848,827	2,011,333	26	733	1,353,927	544,015	14	231	569,161	147,305
曾於市	49	2,022	8,568,863	1,152,406	16	1,434	6,976,962	538,993	12	162	850,198	278,251
霧島市	134	10,818	30,710,674	13,140,773	27	972	2,176,662	575,206	23	320	624,080	315,106
いちき串木野市	59	2,275	7,737,117	2,019,927	28	1,507	3,868,639	883,519	7	255	1,421,828	446,074
南さつま市	48	1,745	4,576,763	1,151,865	16	703	3,066,701	551,990	10	104	253,086	74,020
志布志市	67	2,072	21,778,257	2,899,093	17	951	6,598,903	810,444	36	659	14,142,388	1,748,798
奄美市	37	337	414,260	180,430	13	137	149,378	71,170	4	31	44,302	13,254
南九州市	138	3,190	4,411,931	1,811,549	20	962	1,167,380	552,093	85	1,230	2,115,354	631,770
伊佐市	39	1,696	7,161,163	1,581,885	8	480	2,235,681	304,033	8	163	844,761	484,588
姪良市	71	3,274	4,864,447	2,185,855	17	1,533	2,461,572	1,051,402	4	62	73,829	24,739
三島村	1	4	x	x	1	4	x	x	-	-	-	-
十島村	1	5	x	x	1	5	x	x	-	-	-	-
さつま町	53	1,768	2,597,722	709,609	7	110	116,914	37,399	4	32	34,912	17,226
長島町	19	264	1,326,858	253,834	7	134	847,151	131,901	8	74	406,950	86,359
湧水町	16	580	710,291	348,089	2	11	x	x	-	-	-	-
大崎町	33	748	3,090,259	738,865	19	556	2,700,947	540,320	6	42	260,370	129,851
東串良町	9	270	910,252	235,725	5	219	811,909	197,643	1	4	x	x
錦江町	13	123	249,734	142,412	2	26	x	x	6	59	179,523	99,756
南大隅町	11	168	77,680	48,512	3	45	17,800	13,625	-	-	-	-
肝付町	20	583	1,056,823	358,403	4	114	311,474	73,434	1	5	x	x
中種子町	7	118	241,863	62,592	4	78	208,212	47,703	1	15	x	x
南種子町	7	96	224,146	109,765	1	10	x	x	2	12	x	x
屋久島町	26	417	1,058,212	442,913	6	43	44,142	13,855	7	82	334,596	151,380
大和村	1	9	x	x	-	-	-	-	-	-	-	-
宇検村	4	84	205,955	122,136	1	24	x	x	2	56	x	x
瀬戸内町	10	110	194,493	81,005	-	-	-	-	2	36	x	x
龍郷町	12	188	323,927	174,129	2	10	x	x	3	58	167,747	82,072
喜界町	5	78	170,542	76,720	3	64	x	x	1	7	x	x
徳之島町	13	161	382,028	180,869	4	57	151,920	68,900	5	65	173,469	85,041
天城町	7	38	41,957	18,402	2	14	x	x	1	4	x	x
伊仙町	3	69	174,172	76,243	2	46	x	x	-	-	-	-
和泊町	6	98	248,929	117,835	2	56	x	x	1	8	x	x
知名町	4	19	19,973	11,473	-	-	-	-	3	15	x	x
与論町	7	74	81,339	44,718	2	10	x	x	1	10	x	x

注:付加価値額は、従業者4~29人の事業所については粗付加価値額である。

第11表 市町村別統計表(従業者4人以上の事業所)

(単位：人, 万円)

産 業 市町村	11 繊維工業				12 木材・木製品製造業				13 家具・装備品製造業			
	事業 所数	従業 者数	製 造 品 出荷額等	付 加 価値額	事業 所数	従業 者数	製 造 品 出荷額等	付 加 価値額	事業 所数	従業 者数	製 造 品 出荷額等	付 加 価値額
県 計	65	1,713	1,343,295	581,015	81	1,117	2,272,482	930,501	41	355	420,286	190,422
鹿児島市	29	498	425,389	207,735	11	176	343,567	120,402	16	130	184,122	79,713
鹿屋市	2	17	x	x	6	70	149,682	57,251	2	15	x	x
枕崎市	-	-	-	-	1	11	x	x	-	-	-	-
阿久根市	2	34	x	x	1	16	x	x	-	-	-	-
出水市	4	127	94,136	49,907	4	25	34,474	13,750	1	4	x	x
指宿市	1	7	x	x	-	-	-	-	1	4	x	x
西之表市	-	-	-	-	2	19	x	x	-	-	-	-
垂水市	3	168	261,371	94,887	-	-	-	-	-	-	-	-
薩摩川内市	-	-	-	-	4	80	252,020	73,816	2	23	x	x
日置市	1	23	x	x	3	14	13,495	3,790	2	18	x	x
曾於市	-	-	-	-	3	41	67,077	37,800	1	14	x	x
霧島市	1	5	x	x	5	116	206,230	94,951	-	-	-	-
いちき串木野市	1	4	x	x	2	23	x	x	1	8	x	x
南さつま市	-	-	-	-	-	-	-	-	-	-	-	-
志布志市	2	186	x	x	2	87	x	x	1	7	x	x
奄美市	3	14	7,841	3,399	-	-	-	-	2	17	x	x
南九州市	-	-	-	-	4	54	121,079	42,199	7	69	34,295	14,895
伊佐市	3	154	86,591	38,975	8	71	160,035	77,034	-	-	-	-
始良市	1	46	x	x	2	9	x	x	2	22	x	x
三島村	-	-	-	-	-	-	-	-	-	-	-	-
十島村	-	-	-	-	-	-	-	-	-	-	-	-
さつま町	2	68	x	x	6	80	76,949	39,492	-	-	-	-
長島町	1	31	x	x	-	-	-	-	-	-	-	-
湧水町	1	50	x	x	4	36	108,643	74,538	-	-	-	-
大崎町	-	-	-	-	1	9	x	x	-	-	-	-
東串良町	-	-	-	-	1	5	x	x	-	-	-	-
錦江町	-	-	-	-	1	6	x	x	2	18	x	x
南大隅町	2	79	x	x	-	-	-	-	-	-	-	-
肝付町	1	150	x	x	5	130	293,307	87,891	-	-	-	-
中種子町	-	-	-	-	-	-	-	-	-	-	-	-
南種子町	-	-	-	-	1	4	x	x	-	-	-	-
屋久島町	1	30	x	x	3	29	27,352	22,232	1	6	x	x
大和村	-	-	-	-	-	-	-	-	-	-	-	-
宇検村	-	-	-	-	-	-	-	-	-	-	-	-
瀬戸内町	1	5	x	x	-	-	-	-	-	-	-	-
龍郷町	3	17	20,588	11,345	-	-	-	-	-	-	-	-
喜界町	-	-	-	-	-	-	-	-	-	-	-	-
徳之島町	-	-	-	-	-	-	-	-	-	-	-	-
天城町	-	-	-	-	1	6	x	x	-	-	-	-
伊仙町	-	-	-	-	-	-	-	-	-	-	-	-
和泊町	-	-	-	-	-	-	-	-	-	-	-	-
知名町	-	-	-	-	-	-	-	-	-	-	-	-
与論町	-	-	-	-	-	-	-	-	-	-	-	-

注:付加価値額は、従業者4~29人の事業所については粗付加価値額である。

第11表 市町村別統計表(従業者4人以上の事業所)

(単位：人, 万円)

産 業 市町村	14 パルプ・紙・紙加工品製造業				15 印刷・同関連業				16 化学工業			
	事業 所数	従業 者数	製 造 品 出荷額等	付 加 価値額	事業 所数	従業 者数	製 造 品 出荷額等	付 加 価値額	事業 所数	従業 者数	製 造 品 出荷額等	付 加 価値額
県 計	21	961	4,839,075	988,706	88	1,618	1,782,627	721,001	21	402	2,475,714	823,060
鹿児島市	6	205	528,472	155,678	48	1,009	1,169,353	456,577	7	104	618,319	77,105
鹿屋市	-	-	-	-	3	108	112,050	53,669	1	59	x	x
枕崎市	-	-	-	-	1	4	x	x	1	4	x	x
阿久根市	-	-	-	-	1	5	x	x	-	-	-	-
出水市	3	21	39,638	7,415	4	69	62,383	23,784	1	29	x	x
指宿市	-	-	-	-	-	-	-	-	-	-	-	-
西之表市	-	-	-	-	1	15	x	x	1	5	x	x
垂水市	-	-	-	-	1	5	x	x	-	-	-	-
薩摩川内市	3	410	3,179,353	453,348	8	101	45,761	15,326	2	26	x	x
日置市	1	143	x	x	2	85	x	x	-	-	-	-
曾於市	1	31	x	x	-	-	-	-	-	-	-	-
霧島市	2	70	x	x	2	62	x	x	1	29	x	x
いちき串木野市	1	6	x	x	-	-	-	-	-	-	-	-
南さつま市	1	10	x	x	-	-	-	-	1	42	x	x
志布志市	1	33	x	x	1	10	x	x	-	-	-	-
奄美市	-	-	-	-	4	19	18,911	8,278	-	-	-	-
南九州市	-	-	-	-	2	8	x	x	-	-	-	-
伊佐市	-	-	-	-	1	12	x	x	-	-	-	-
始良市	-	-	-	-	3	71	159,331	54,894	1	16	x	x
三島村	-	-	-	-	-	-	-	-	-	-	-	-
十島村	-	-	-	-	-	-	-	-	-	-	-	-
さつま町	1	12	x	x	1	7	x	x	1	5	x	x
長島町	-	-	-	-	-	-	-	-	-	-	-	-
湧水町	-	-	-	-	-	-	-	-	-	-	-	-
大崎町	1	20	x	x	-	-	-	-	-	-	-	-
東串良町	-	-	-	-	-	-	-	-	-	-	-	-
錦江町	-	-	-	-	-	-	-	-	-	-	-	-
南大隅町	-	-	-	-	1	5	x	x	1	10	x	x
肝付町	-	-	-	-	-	-	-	-	-	-	-	-
中種子町	-	-	-	-	1	7	x	x	-	-	-	-
南種子町	-	-	-	-	-	-	-	-	1	46	x	x
屋久島町	-	-	-	-	1	7	x	x	2	27	x	x
大和村	-	-	-	-	-	-	-	-	-	-	-	-
宇検村	-	-	-	-	-	-	-	-	-	-	-	-
瀬戸内町	-	-	-	-	-	-	-	-	-	-	-	-
龍郷町	-	-	-	-	-	-	-	-	-	-	-	-
喜界町	-	-	-	-	-	-	-	-	-	-	-	-
徳之島町	-	-	-	-	1	5	x	x	-	-	-	-
天城町	-	-	-	-	-	-	-	-	-	-	-	-
伊仙町	-	-	-	-	-	-	-	-	-	-	-	-
和泊町	-	-	-	-	-	-	-	-	-	-	-	-
知名町	-	-	-	-	1	4	x	x	-	-	-	-
与論町	-	-	-	-	-	-	-	-	-	-	-	-

注:付加価値額は、従業者4~29人の事業所については粗付加価値額である。

第11表 市町村別統計表(従業者4人以上の事業所)

(単位：人, 万円)

産 業 市町村	17 石油製品・石炭製品製造業				18 プラスチック製品製造業				19 ゴム製品製造業			
	事業 所数	従業 者数	製 造 品 出荷額等	付 加 価値額	事業 所数	従業 者数	製 造 品 出荷額等	付 加 価値額	事業 所数	従業 者数	製 造 品 出荷額等	付 加 価値額
県 計	20	174	595,825	251,456	33	797	1,552,700	613,806	2	17	x	x
鹿児島市	4	52	140,967	67,631	4	57	201,891	62,078	2	17	x	x
鹿屋市	1	7	x	x	4	53	48,088	28,466	-	-	-	-
枕崎市	-	-	-	-	-	-	-	-	-	-	-	-
阿久根市	-	-	-	-	-	-	-	-	-	-	-	-
出水市	1	6	x	x	3	148	468,083	137,815	-	-	-	-
指宿市	-	-	-	-	2	13	x	x	-	-	-	-
西之表市	-	-	-	-	-	-	-	-	-	-	-	-
垂水市	-	-	-	-	-	-	-	-	-	-	-	-
薩摩川内市	2	25	x	x	6	97	115,749	50,974	-	-	-	-
日置市	1	9	x	x	1	40	x	x	-	-	-	-
曾於市	3	24	105,005	57,027	1	80	x	x	-	-	-	-
霧島市	-	-	-	-	4	105	190,066	141,999	-	-	-	-
いちき串木野市	1	4	x	x	-	-	-	-	-	-	-	-
南さつま市	1	4	x	x	-	-	-	-	-	-	-	-
志布志市	-	-	-	-	1	12	x	x	-	-	-	-
奄美市	1	10	x	x	-	-	-	-	-	-	-	-
南九州市	1	4	x	x	2	54	x	x	-	-	-	-
伊佐市	-	-	-	-	-	-	-	-	-	-	-	-
始良市	2	14	x	x	3	104	195,285	61,028	-	-	-	-
三島村	-	-	-	-	-	-	-	-	-	-	-	-
十島村	-	-	-	-	-	-	-	-	-	-	-	-
さつま町	1	6	x	x	-	-	-	-	-	-	-	-
長島町	-	-	-	-	-	-	-	-	-	-	-	-
湧水町	-	-	-	-	-	-	-	-	-	-	-	-
大崎町	-	-	-	-	1	6	x	x	-	-	-	-
東串良町	-	-	-	-	-	-	-	-	-	-	-	-
錦江町	-	-	-	-	-	-	-	-	-	-	-	-
南大隅町	-	-	-	-	-	-	-	-	-	-	-	-
肝付町	-	-	-	-	1	28	x	x	-	-	-	-
中種子町	-	-	-	-	-	-	-	-	-	-	-	-
南種子町	-	-	-	-	-	-	-	-	-	-	-	-
屋久島町	-	-	-	-	-	-	-	-	-	-	-	-
大和村	-	-	-	-	-	-	-	-	-	-	-	-
宇検村	-	-	-	-	-	-	-	-	-	-	-	-
瀬戸内町	1	9	x	x	-	-	-	-	-	-	-	-
龍郷町	-	-	-	-	-	-	-	-	-	-	-	-
喜界町	-	-	-	-	-	-	-	-	-	-	-	-
徳之島町	-	-	-	-	-	-	-	-	-	-	-	-
天城町	-	-	-	-	-	-	-	-	-	-	-	-
伊仙町	-	-	-	-	-	-	-	-	-	-	-	-
和泊町	-	-	-	-	-	-	-	-	-	-	-	-
知名町	-	-	-	-	-	-	-	-	-	-	-	-
与論町	-	-	-	-	-	-	-	-	-	-	-	-

注:付加価値額は、従業者4~29人の事業所については粗付加価値額である。

第11表 市町村別統計表(従業者4人以上の事業所)

(単位：人, 万円)

産 業 市町村	20 なめし革・同製品・毛皮製造業				21 窯業・土石製品製造業				22 鉄鋼業			
	事業 所数	従業 者数	製 造 品 出荷額等	付 加 価値額	事業 所数	従業 者数	製 造 品 出荷額等	付 加 価値額	事業 所数	従業 者数	製 造 品 出荷額等	付 加 価値額
県 計	1	5	x	x	175	7,612	18,171,402	8,484,688	11	229	630,941	237,446
鹿児島市	-	-	-	-	29	559	1,045,327	463,489	6	144	403,616	137,141
鹿屋市	-	-	-	-	8	154	339,204	165,192	-	-	-	-
枕崎市	-	-	-	-	2	21	x	x	-	-	-	-
阿久根市	-	-	-	-	1	9	x	x	-	-	-	-
出水市	-	-	-	-	10	145	243,377	133,141	-	-	-	-
指宿市	-	-	-	-	1	11	x	x	-	-	-	-
西之表市	-	-	-	-	3	54	68,088	25,881	-	-	-	-
垂水市	-	-	-	-	4	31	37,520	22,690	-	-	-	-
薩摩川内市	-	-	-	-	10	4,850	12,699,726	5,890,871	1	7	x	x
日置市	-	-	-	-	8	117	145,245	72,338	1	36	x	x
曾於市	-	-	-	-	3	34	89,235	59,706	-	-	-	-
霧島市	-	-	-	-	14	314	581,522	286,535	-	-	-	-
いちき串木野市	-	-	-	-	4	50	106,622	68,092	1	29	x	x
南さつま市	-	-	-	-	6	85	194,990	107,698	-	-	-	-
志布志市	-	-	-	-	3	60	174,658	88,397	-	-	-	-
奄美市	1	5	x	x	5	68	114,900	42,811	-	-	-	-
南九州市	-	-	-	-	3	66	190,688	114,343	1	7	x	x
伊佐市	-	-	-	-	3	21	43,281	17,920	-	-	-	-
始良市	-	-	-	-	10	178	512,359	254,305	-	-	-	-
三島村	-	-	-	-	-	-	-	-	-	-	-	-
十島村	-	-	-	-	-	-	-	-	-	-	-	-
さつま町	-	-	-	-	7	199	147,534	74,435	-	-	-	-
長島町	-	-	-	-	3	25	x	x	-	-	-	-
湧水町	-	-	-	-	2	15	x	x	-	-	-	-
大崎町	-	-	-	-	1	9	x	x	1	6	x	x
東串良町	-	-	-	-	-	-	-	-	-	-	-	-
錦江町	-	-	-	-	1	6	x	x	-	-	-	-
南大隅町	-	-	-	-	2	18	x	x	-	-	-	-
肝付町	-	-	-	-	6	86	172,616	65,313	-	-	-	-
中種子町	-	-	-	-	1	18	x	x	-	-	-	-
南種子町	-	-	-	-	2	24	x	x	-	-	-	-
屋久島町	-	-	-	-	5	193	599,564	224,329	-	-	-	-
大和村	-	-	-	-	-	-	-	-	-	-	-	-
宇検村	-	-	-	-	1	4	x	x	-	-	-	-
瀬戸内町	-	-	-	-	4	46	110,594	46,894	-	-	-	-
龍郷町	-	-	-	-	2	43	x	x	-	-	-	-
喜界町	-	-	-	-	1	7	x	x	-	-	-	-
徳之島町	-	-	-	-	3	34	x	x	-	-	-	-
天城町	-	-	-	-	2	10	x	x	-	-	-	-
伊仙町	-	-	-	-	-	-	-	-	-	-	-	-
和泊町	-	-	-	-	3	34	66,019	28,352	-	-	-	-
知名町	-	-	-	-	-	-	-	-	-	-	-	-
与論町	-	-	-	-	2	14	x	x	-	-	-	-

注:付加価値額は、従業者4~29人の事業所については粗付加価値額である。

第11表 市町村別統計表(従業者4人以上の事業所)

(単位：人, 万円)

産 業 市町村	23 非鉄金属製造業				24 金属製品製造業				25 はん用機械器具製造業			
	事業 所数	従業 者数	製 造 品 出荷額等	付 加 価値額	事業 所数	従業 者数	製 造 品 出荷額等	付 加 価値額	事業 所数	従業 者数	製 造 品 出荷額等	付 加 価値額
県 計	7	534	5,072,914	860,145	137	2,680	5,034,473	2,194,353	22	347	548,480	269,415
鹿児島市	1	4	x	x	45	724	1,035,817	497,106	6	41	83,146	32,084
鹿屋市	-	-	-	-	4	67	111,959	54,182	2	29	x	x
枕崎市	-	-	-	-	2	21	x	x	-	-	-	-
阿久根市	-	-	-	-	3	62	178,183	63,957	-	-	-	-
出水市	-	-	-	-	10	155	176,039	98,922	2	33	x	x
指宿市	-	-	-	-	1	5	x	x	-	-	-	-
西之表市	-	-	-	-	-	-	-	-	-	-	-	-
垂水市	-	-	-	-	2	16	x	x	-	-	-	-
薩摩川内市	2	25	x	x	13	456	1,124,004	586,663	7	132	231,840	114,459
日置市	-	-	-	-	5	138	272,141	94,254	1	5	x	x
曾於市	-	-	-	-	3	54	123,001	77,360	-	-	-	-
霧島市	1	14	x	x	12	311	700,798	124,693	2	91	x	x
いちき串木野市	1	125	x	x	6	32	35,692	16,539	-	-	-	-
南さつま市	-	-	-	-	-	-	-	-	-	-	-	-
志布志市	-	-	-	-	-	-	-	-	-	-	-	-
奄美市	-	-	-	-	3	30	24,495	14,621	-	-	-	-
南九州市	-	-	-	-	5	38	28,818	14,448	-	-	-	-
伊佐市	1	346	x	x	1	12	x	x	-	-	-	-
始良市	1	20	x	x	10	259	648,114	288,816	1	11	x	x
三島村	-	-	-	-	-	-	-	-	-	-	-	-
十島村	-	-	-	-	-	-	-	-	-	-	-	-
さつま町	-	-	-	-	4	109	153,323	65,493	-	-	-	-
長島町	-	-	-	-	-	-	-	-	-	-	-	-
湧水町	-	-	-	-	2	16	x	x	-	-	-	-
大崎町	-	-	-	-	-	-	-	-	-	-	-	-
東串良町	-	-	-	-	2	42	x	x	-	-	-	-
錦江町	-	-	-	-	-	-	-	-	-	-	-	-
南大隅町	-	-	-	-	-	-	-	-	-	-	-	-
肝付町	-	-	-	-	1	65	x	x	1	5	x	x
中種子町	-	-	-	-	-	-	-	-	-	-	-	-
南種子町	-	-	-	-	-	-	-	-	-	-	-	-
屋久島町	-	-	-	-	-	-	-	-	-	-	-	-
大和村	-	-	-	-	-	-	-	-	-	-	-	-
宇検村	-	-	-	-	-	-	-	-	-	-	-	-
瀬戸内町	-	-	-	-	1	8	x	x	-	-	-	-
龍郷町	-	-	-	-	2	60	x	x	-	-	-	-
喜界町	-	-	-	-	-	-	-	-	-	-	-	-
徳之島町	-	-	-	-	-	-	-	-	-	-	-	-
天城町	-	-	-	-	-	-	-	-	-	-	-	-
伊仙町	-	-	-	-	-	-	-	-	-	-	-	-
和泊町	-	-	-	-	-	-	-	-	-	-	-	-
知名町	-	-	-	-	-	-	-	-	-	-	-	-
与論町	-	-	-	-	-	-	-	-	-	-	-	-

注:付加価値額は、従業者4~29人の事業所については粗付加価値額である。

第11表 市町村別統計表(従業者4人以上の事業所)

(単位：人, 万円)

産 業 市町村	26 生産用機械器具製造業				27 業務用機械器具製造業				28 電子部品・デバイス・電子回路製造業			
	事業 所数	従業 者数	製 造 品 出荷額等	付 加 価値額	事業 所数	従業 者数	製 造 品 出荷額等	付 加 価値額	事業 所数	従業 者数	製 造 品 出荷額等	付 加 価値額
県 計	101	3,720	6,507,558	2,924,047	22	494	552,995	310,074	62	12,623	28,059,710	13,075,080
鹿児島市	17	347	821,153	260,610	8	109	107,660	63,122	6	470	203,772	169,958
鹿屋市	5	148	596,749	233,151	2	20	x	x	5	1,097	3,959,292	2,880,994
枕崎市	-	-	-	-	-	-	-	-	-	-	-	-
阿久根市	2	82	x	x	-	-	-	-	3	235	108,514	87,589
出水市	13	502	589,529	296,964	3	31	20,073	8,843	6	779	926,321	427,630
指宿市	1	31	x	x	-	-	-	-	1	41	x	x
西之表市	-	-	-	-	-	-	-	-	-	-	-	-
垂水市	-	-	-	-	-	-	-	-	-	-	-	-
薩摩川内市	14	285	425,846	177,135	1	6	x	x	4	257	308,355	100,441
日置市	5	426	538,208	320,718	2	42	x	x	3	367	235,075	122,972
曾於市	4	59	81,118	25,935	1	54	x	x	-	-	-	-
霧島市	16	802	1,767,096	698,306	2	71	x	x	13	7,069	20,514,316	8,326,219
いちき串木野市	1	6	x	x	-	-	-	-	1	108	x	x
南さつま市	2	122	x	x	-	-	-	-	5	535	633,249	212,623
志布志市	2	58	x	x	-	-	-	-	-	-	-	-
奄美市	-	-	-	-	-	-	-	-	-	-	-	-
南九州市	2	265	x	x	-	-	-	-	2	262	x	x
伊佐市	-	-	-	-	-	-	-	-	3	257	173,677	128,716
始良市	3	104	83,038	34,530	2	155	x	x	3	583	288,623	216,238
三島村	-	-	-	-	-	-	-	-	-	-	-	-
十島村	-	-	-	-	-	-	-	-	-	-	-	-
さつま町	8	252	488,651	296,864	-	-	-	-	3	212	116,880	94,149
長島町	-	-	-	-	-	-	-	-	-	-	-	-
湧水町	2	135	x	x	-	-	-	-	2	294	x	x
大崎町	2	82	x	x	-	-	-	-	-	-	-	-
東串良町	-	-	-	-	-	-	-	-	-	-	-	-
錦江町	1	8	x	x	-	-	-	-	-	-	-	-
南大隅町	-	-	-	-	1	6	x	x	-	-	-	-
肝付町	-	-	-	-	-	-	-	-	-	-	-	-
中種子町	-	-	-	-	-	-	-	-	-	-	-	-
南種子町	-	-	-	-	-	-	-	-	-	-	-	-
屋久島町	-	-	-	-	-	-	-	-	-	-	-	-
大和村	-	-	-	-	-	-	-	-	-	-	-	-
宇検村	-	-	-	-	-	-	-	-	-	-	-	-
瀬戸内町	-	-	-	-	-	-	-	-	-	-	-	-
龍郷町	-	-	-	-	-	-	-	-	-	-	-	-
喜界町	-	-	-	-	-	-	-	-	-	-	-	-
徳之島町	-	-	-	-	-	-	-	-	-	-	-	-
天城町	-	-	-	-	-	-	-	-	-	-	-	-
伊仙町	-	-	-	-	-	-	-	-	1	23	x	x
和泊町	-	-	-	-	-	-	-	-	-	-	-	-
知名町	-	-	-	-	-	-	-	-	-	-	-	-
与論町	1	6	x	x	-	-	-	-	1	34	x	x

注:付加価値額は、従業者4~29人の事業所については粗付加価値額である。

第11表 市町村別統計表(従業者4人以上の事業所)

(単位：人, 万円)

産 業 市町村	29 電気機械器具製造業				30 情報通信機械器具製造業				31 輸送用機械器具製造業			
	事業 所数	従業 者数	製 造 品 出荷額等	付 加 価値額	事業 所数	従業 者数	製 造 品 出荷額等	付 加 価値額	事業 所数	従業 者数	製 造 品 出荷額等	付 加 価値額
県 計	37	1,811	5,498,175	2,661,769	4	416	733,598	234,106	28	830	1,537,766	676,972
鹿児島市	6	69	93,261	38,547	-	-	-	-	12	166	426,933	141,365
鹿屋市	4	405	358,931	122,642	-	-	-	-	-	-	-	-
枕崎市	-	-	-	-	-	-	-	-	1	10	x	x
阿久根市	-	-	-	-	-	-	-	-	1	6	x	x
出水市	2	42	x	x	-	-	-	-	1	203	x	x
指宿市	-	-	-	-	-	-	-	-	5	72	123,246	54,059
西之表市	-	-	-	-	-	-	-	-	-	-	-	-
垂水市	1	35	x	x	-	-	-	-	-	-	-	-
薩摩川内市	2	38	x	x	-	-	-	-	-	-	-	-
日置市	3	175	325,772	175,206	1	63	x	x	-	-	-	-
曾於市	1	35	x	x	-	-	-	-	-	-	-	-
霧島市	4	86	2,562,574	2,088,651	2	330	x	x	1	33	x	x
いちき串木野市	2	16	x	x	-	-	-	-	2	102	x	x
南さつま市	3	86	164,310	58,868	-	-	-	-	1	37	x	x
志布志市	-	-	-	-	-	-	-	-	-	-	-	-
奄美市	-	-	-	-	-	-	-	-	-	-	-	-
南九州市	-	-	-	-	-	-	-	-	1	147	x	x
伊佐市	1	150	x	x	-	-	-	-	1	6	x	x
始良市	-	-	-	-	-	-	-	-	1	42	x	x
三島村	-	-	-	-	-	-	-	-	-	-	-	-
十島村	-	-	-	-	-	-	-	-	-	-	-	-
さつま町	6	647	1,377,289	27,249	1	23	x	x	-	-	-	-
長島町	-	-	-	-	-	-	-	-	-	-	-	-
湧水町	-	-	-	-	-	-	-	-	-	-	-	-
大崎町	1	18	x	x	-	-	-	-	-	-	-	-
東串良町	-	-	-	-	-	-	-	-	-	-	-	-
錦江町	-	-	-	-	-	-	-	-	-	-	-	-
南大隅町	-	-	-	-	-	-	-	-	-	-	-	-
肝付町	-	-	-	-	-	-	-	-	-	-	-	-
中種子町	-	-	-	-	-	-	-	-	-	-	-	-
南種子町	-	-	-	-	-	-	-	-	-	-	-	-
屋久島町	-	-	-	-	-	-	-	-	-	-	-	-
大和村	1	9	x	x	-	-	-	-	-	-	-	-
宇検村	-	-	-	-	-	-	-	-	-	-	-	-
瀬戸内町	-	-	-	-	-	-	-	-	1	6	x	x
龍郷町	-	-	-	-	-	-	-	-	-	-	-	-
喜界町	-	-	-	-	-	-	-	-	-	-	-	-
徳之島町	-	-	-	-	-	-	-	-	-	-	-	-
天城町	-	-	-	-	-	-	-	-	-	-	-	-
伊仙町	-	-	-	-	-	-	-	-	-	-	-	-
和泊町	-	-	-	-	-	-	-	-	-	-	-	-
知名町	-	-	-	-	-	-	-	-	-	-	-	-
与論町	-	-	-	-	-	-	-	-	-	-	-	-

注:付加価値額は、従業者4~29人の事業所については粗付加価値額である。

第11表 市町村別統計表(従業者4人以上の事業所)

(単位:人,万円)

産 業 市町村	32 その他の製造業			
	事業 所数	従業 者数	製 造 品 出荷額等	付 加 価値額
県 計	60	1,146	1,308,630	506,769
鹿児島市	26	296	420,693	195,243
鹿屋市	4	202	289,601	66,262
枕崎市	-	-	-	-
阿久根市	1	60	x	x
出水市	2	19	x	x
指宿市	-	-	-	-
西之表市	-	-	-	-
垂水市	-	-	-	-
薩摩川内市	6	93	66,562	52,784
日置市	2	295	x	x
曾於市	-	-	-	-
霧島市	2	18	x	x
いちき串木野市	-	-	-	-
南さつま市	2	17	x	x
志布志市	1	9	x	x
奄美市	1	6	x	x
南九州市	3	24	13,576	8,204
伊佐市	1	24	x	x
始良市	5	45	27,143	17,208
三島村	-	-	-	-
十島村	-	-	-	-
さつま町	1	6	x	x
長島町	-	-	-	-
湧水町	1	23	x	x
大崎町	-	-	-	-
東串良町	-	-	-	-
錦江町	-	-	-	-
南大隅町	1	5	x	x
肝付町	-	-	-	-
中種子町	-	-	-	-
南種子町	-	-	-	-
屋久島町	-	-	-	-
大和村	-	-	-	-
宇検村	-	-	-	-
瀬戸内町	-	-	-	-
龍郷町	-	-	-	-
喜界町	-	-	-	-
徳之島町	-	-	-	-
天城町	1	4	x	x
伊仙町	-	-	-	-
和泊町	-	-	-	-
知名町	-	-	-	-
与論町	-	-	-	-

注:付加価値額は、従業者4~29人の事業所については粗付加価値額である。

第12表 産業中分類別統計表(従業者4～29人の事業所)

(単位：人, 万円)

区分 業種	事業 所数	従業者数			製造品出荷額等				
		合計	常用 労働者	個人業主 及び無給 家族従業者	合計	製造品 出荷額	加工賃 収入額	くず・ 廃物	その他 収入額
県計	1,541	17,524	17,524	-	36,461,531	30,917,542	1,242,837	25,368	4,275,784
木材	73	710	710	-	1,319,020	1,041,845	73,612	411	203,152
紙	13	151	151	-	257,832	240,989	11,260	-	5,583
化学	18	255	255	-	2,109,078	1,937,371	10,495	-	161,212
石油	20	174	174	-	595,825	465,387	-	2,731	127,707
プラ ゴム	22 2	279 17	279 17	-	355,379 x	332,051 x	14,487 -	13 -	8,828 x
窯業	153	1,879	1,879	-	4,111,168	3,562,968	39,693	-	508,507
鉄鋼	8	108	108	-	288,164	179,528	23,304	-	85,332
非鉄 金属	5 113	63 1,138	63 1,138	-	108,147 2,108,420	89,475 1,771,627	16,611 166,029	- 748	2,061 170,016
はん用 生産 業務	20 63 17	226 844 161	226 844 161	-	341,911 1,207,925 143,411	111,329 1,020,244 113,434	39,275 95,303 -	- - -	191,307 92,378 29,977
電子	18	293	293	-	232,712	133,546	95,262	-	3,904
電気	19	254	254	-	331,290	285,278	25,955	-	20,057
情報	1	23	23	-	x	x	-	-	x
輸送	18	136	136	-	149,681	119,849	17,887	-	11,945
食料	424	5,506	5,506	-	10,483,530	8,609,159	248,826	20,974	1,604,571
飲料	323	3,435	3,435	-	10,438,231	9,437,001	148,649	-	852,581
繊維	45	405	405	-	233,257	149,762	65,622	216	17,657
家具	40	322	322	-	407,306	391,186	4,359	275	11,486
印刷	71	641	641	-	675,194	535,739	110,425	-	29,030
皮革	1	5	5	-	x	x	-	-	x
その他	54	499	499	-	494,294	326,789	35,783	-	131,722

第13表 市町村別統計表(従業者4~29人の事業所)

(単位：人, 万円)

区分	事業所数	従業者数			製造品出荷額等				
		合計	常用労働者	個人業主及び無給家族従業者	合計	製造品出荷額	加工賃収入額	くず・廃物	その他収入額
市町村									
県計	1,541	17,524	17,524	-	36,461,531	30,917,542	1,242,837	25,368	4,275,784
鹿児島市	363	4,154	4,154	-	8,750,889	7,004,002	381,524	21,986	1,343,377
鹿屋市	59	733	733	-	1,189,902	880,494	70,127	-	239,281
枕崎市	74	882	882	-	2,572,125	1,945,106	24,814	110	602,095
阿久根市	34	475	475	-	591,668	439,059	20,109	-	132,500
出水市	71	823	823	-	3,056,113	2,895,530	78,914	-	81,669
指宿市	39	482	482	-	919,855	760,429	38,336	-	121,090
西之表市	14	159	159	-	x	133,387	19,369	-	x
垂水市	20	230	230	-	322,364	294,642	21,507	-	6,215
薩摩川内市	97	1,136	1,136	-	1,959,982	1,524,217	95,045	13	340,707
日置市	55	625	625	-	799,561	727,866	22,624	-	49,071
曾於市	35	513	513	-	1,568,001	1,461,648	39,769	-	66,584
霧島市	95	1,283	1,283	-	2,366,802	2,102,481	167,762	-	96,559
いちき串木野市	40	477	477	-	791,183	693,551	14,796	-	82,836
南さつま市	34	386	386	-	633,598	555,526	16,798	-	61,274
志布志市	48	551	551	-	2,586,006	2,465,206	42,460	-	78,340
奄美市	36	307	307	-	x	322,156	8,820	x	46,632
南九州市	121	1,269	1,269	-	2,433,038	2,007,831	35,927	-	389,280
伊佐市	26	249	249	-	371,338	352,124	3,132	-	16,082
始良市	49	572	572	-	1,277,881	1,080,162	42,856	732	154,131
三島村	1	4	4	-	x	x	-	-	x
十島村	1	5	5	-	x	x	-	-	-
さつま町	36	414	414	-	474,482	428,425	37,515	-	8,542
長島町	16	143	143	-	300,382	295,112	-	-	5,270
湧水町	11	101	101	-	188,564	171,453	14,958	-	2,153
大崎町	25	260	260	-	656,688	600,517	7,368	-	48,803
東串良町	7	47	47	-	x	56,891	x	-	957
錦江町	13	123	123	-	249,734	220,433	x	x	15,505
南大隅町	8	54	54	-	43,583	42,114	1,469	-	-
肝付町	16	211	211	-	598,216	439,783	5,993	-	152,440
中種子町	6	64	64	-	x	80,119	1,336	-	x
南種子町	6	50	50	-	x	49,867	x	-	4,599
屋久島町	23	194	194	-	287,368	250,946	8,991	-	27,431
大和村	1	9	9	-	x	x	x	-	-
宇検村	3	33	33	-	x	x	-	-	-
瀬戸内町	9	80	80	-	x	123,686	-	-	x
龍郷町	10	110	110	-	x	151,583	-	-	x
喜界町	4	31	31	-	x	49,165	-	-	x
徳之島町	11	92	92	-	x	104,344	x	-	13,013
天城町	7	38	38	-	41,957	37,951	420	-	3,586
伊仙町	2	36	36	-	x	x	-	-	-
和泊町	5	60	60	-	x	73,215	-	-	x
知名町	4	19	19	-	19,973	13,469	-	-	6,504
与論町	6	40	40	-	x	36,846	-	-	x

第14表 市町村別統計表(従業者30人以上の事業所)

(単位：人, 万円)

区分	事業所数	従業者数			製造品出荷額等				
		合計	常用労働者	個人業主及び無給家族従業者	合計	製造品出荷額	加工賃収入額	くず・廃物	その他収入額
市町村									
県計	482	51,872	51,872	-	161,821,500	150,458,842	5,030,417	24,337	6,307,904
鹿児島市	103	7,551	7,551	-	25,123,415	22,606,311	850,154	-	1,666,950
鹿屋市	29	3,086	3,086	-	7,997,106	7,199,502	270,984	-	526,620
枕崎市	9	438	438	-	2,124,554	1,846,775	766	-	277,013
阿久根市	13	1,101	1,101	-	4,211,120	4,033,292	115,398	-	62,430
出水市	33	3,566	3,566	-	6,374,596	5,625,451	544,703	10,468	193,974
指宿市	12	475	475	-	1,605,419	1,552,039	21,142	-	32,238
西之表市	2	78	78	-	x	x	-	-	x
垂水市	12	830	830	-	3,951,121	3,543,805	158,151	-	249,165
薩摩川内市	27	6,736	6,736	-	18,806,653	17,893,859	264,215	-	648,579
日置市	27	2,335	2,335	-	4,049,266	3,452,500	431,545	7,964	157,257
曾於市	14	1,509	1,509	-	7,000,862	6,074,905	210,595	-	715,362
霧島市	39	9,535	9,535	-	28,343,872	27,807,523	469,065	-	67,284
いちき串木野市	19	1,798	1,798	-	6,945,934	6,284,301	258,977	-	402,656
南さつま市	14	1,359	1,359	-	3,943,165	3,701,764	166,872	-	74,529
志布志市	19	1,521	1,521	-	19,192,251	18,635,253	90,359	960	465,679
奄美市	1	30	30	-	x	x	-	-	-
南九州市	17	1,921	1,921	-	1,978,893	1,634,677	259,614	-	84,602
伊佐市	13	1,447	1,447	-	6,789,825	6,578,604	162,371	x	x
始良市	22	2,702	2,702	-	3,586,566	3,143,182	329,675	1,015	112,694
三島村	-	-	-	-	-	-	-	-	-
十島村	-	-	-	-	-	-	-	-	-
さつま町	17	1,354	1,354	-	2,123,240	1,785,500	254,644	-	83,096
長島町	3	121	121	-	1,026,476	1,026,476	-	-	-
湧水町	5	479	479	-	521,727	450,665	62,852	-	8,210
大崎町	8	488	488	-	2,433,571	2,315,879	13,501	-	104,191
東串良町	2	223	223	-	x	x	x	x	-
錦江町	-	-	-	-	-	-	-	-	-
南大隅町	3	114	114	-	34,097	x	x	-	-
肝付町	4	372	372	-	458,607	307,547	355	-	150,705
中種子町	1	54	54	-	x	x	-	-	-
南種子町	1	46	46	-	x	x	-	-	x
屋久島町	3	223	223	-	770,844	663,289	10,258	-	97,297
大和村	-	-	-	-	-	-	-	-	-
宇検村	1	51	51	-	x	x	-	-	-
瀬戸内町	1	30	30	-	x	x	-	-	x
龍郷町	2	78	78	-	x	x	-	-	x
喜界町	1	47	47	-	x	x	-	-	-
徳之島町	2	69	69	-	x	x	-	-	-
天城町	-	-	-	-	-	-	-	-	-
伊仙町	1	33	33	-	x	x	-	-	-
和泊町	1	38	38	-	x	x	-	-	-
知名町	-	-	-	-	-	-	-	-	-
与論町	1	34	34	-	x	x	-	-	-

第14表 市町村別統計表(従業者30人以上の事業所)

(単位:万円)

区分	原 材 料 使 用 額 等						
	合 計	原材料 使用額	燃 料 使用額	電 力 使用額	委 託 生産費	製造等関連 外 注 費	転売商品 仕入額
市町村							
県 計	102,749,282	86,131,480	1,547,481	2,735,102	7,234,776	1,163,591	3,936,852
鹿児島市	17,309,950	15,226,712	230,077	285,489	563,520	139,575	864,577
鹿屋市	3,190,918	2,091,322	35,120	136,108	455,579	65,199	407,590
枕崎市	796,704	613,506	18,585	16,981	15,121	111	132,400
阿久根市	3,448,111	3,387,347	4,401	20,036	10,942	5,090	20,295
出水市	4,159,001	3,686,521	48,557	233,791	101,501	8,621	80,010
指宿市	1,042,536	960,392	7,409	9,961	48,832	4,486	11,456
西之表市	x	x	x	x	x	x	x
垂水市	2,803,596	2,372,845	33,340	43,047	116,879	2,290	235,195
薩摩川内市	10,429,821	6,638,686	534,943	411,279	2,313,526	510,302	21,085
日置市	2,023,734	1,621,296	44,414	55,570	212,664	16,562	73,228
曾於市	6,239,267	4,885,713	52,703	65,148	53,297	27,880	1,154,526
霧島市	14,468,268	10,488,710	215,181	816,091	2,782,269	113,808	52,209
いちき串木野市	4,422,604	3,894,235	64,871	81,455	71,360	23,043	287,640
南さつま市	2,936,812	2,785,649	13,346	36,380	78,271	15,312	7,854
志布志市	16,306,612	15,545,827	83,098	113,224	80,424	100,197	383,842
奄美市	x	x	x	x	-	-	-
南九州市	781,428	613,975	29,430	63,583	44,032	18,300	12,108
伊佐市	5,045,450	4,879,665	32,634	82,758	17,903	32,490	-
始良市	1,714,675	1,522,369	25,598	94,906	16,340	5,038	50,424
三島村	-	-	-	-	-	-	-
十島村	-	-	-	-	-	-	-
さつま町	1,062,369	805,986	3,983	50,090	113,639	5,592	83,079
長島町	834,746	824,287	46	3,264	6,226	923	-
湧水町	239,746	126,670	298	42,876	23,219	39,871	6,812
大崎町	1,806,979	1,640,328	43,489	34,240	56,754	6,873	25,295
東串良町	x	x	x	x	x	x	-
錦江町	-	-	-	-	-	-	-
南大隅町	2,566	1,058	12	725	737	34	-
肝付町	267,459	202,316	2,493	7,449	48,138	7,063	-
中種子町	x	x	x	x	-	-	-
南種子町	x	x	x	-	-	-	-
屋久島町	243,723	234,892	5,191	3,632	8	-	-
大和村	-	-	-	-	-	-	-
宇検村	x	x	x	x	-	-	-
瀬戸内町	x	x	x	x	-	-	x
龍郷町	x	x	x	x	-	-	-
喜界町	x	x	x	x	-	x	-
徳之島町	x	x	x	x	-	x	-
天城町	-	-	-	-	-	-	-
伊仙町	x	x	x	x	-	x	-
和泊町	x	x	x	x	-	x	-
知名町	-	-	-	-	-	-	-
与論町	x	x	-	x	x	x	-

第14表 市町村別統計表(従業者30人以上の事業所)

(単位:万円)

区分 市町村	製造品在庫額等							
	総額		製造品		半製品及び仕掛品		原材料及び燃料	
	年初	年末	年初	年末	年初	年末	年初	年末
県計	18,030,905	16,291,306	6,375,932	6,074,680	6,690,308	5,826,504	4,964,665	4,390,122
鹿児島市	1,665,159	1,535,023	596,534	600,789	283,831	251,135	784,794	683,099
鹿屋市	589,953	357,378	370,108	272,694	63,723	30,344	156,122	54,340
枕崎市	314,988	331,041	164,910	153,301	55,566	52,140	94,512	125,600
阿久根市	118,154	112,376	32,136	36,789	18,512	17,095	67,506	58,492
出水市	387,947	334,288	178,122	163,486	139,520	114,986	70,305	55,816
指宿市	240,103	143,942	188,905	92,667	32,265	24,969	18,933	26,306
西之表市	x	x	x	x	x	x	x	x
垂水市	143,507	143,069	78,899	81,412	14,864	16,924	49,744	44,733
薩摩川内市	3,154,645	3,203,179	968,648	1,072,204	1,503,866	1,506,382	682,131	624,593
日置市	742,981	662,079	264,816	287,507	326,817	271,273	151,348	103,299
曾於市	290,964	285,936	202,110	191,366	49,666	53,217	39,188	41,353
霧島市	5,510,760	4,636,470	1,229,652	1,067,318	3,043,393	2,529,520	1,237,715	1,039,632
いちき串木野市	958,600	960,957	690,767	743,691	77,124	61,211	190,709	156,055
南さつま市	236,068	240,729	63,547	68,181	44,461	47,670	128,060	124,878
志布志市	852,171	912,903	331,212	314,023	41,737	40,726	479,222	558,154
奄美市	x	-	-	-	-	-	x	-
南九州市	209,106	221,686	76,474	73,891	52,163	75,759	80,469	72,036
伊佐市	617,423	534,432	212,638	212,421	244,153	216,160	160,632	105,851
始良市	259,549	237,448	73,290	69,269	70,350	70,571	115,909	97,608
三島村	-	-	-	-	-	-	-	-
十島村	-	-	-	-	-	-	-	-
さつま町	545,208	250,349	215,301	125,049	266,127	70,768	63,780	54,532
長島町	236,895	295,469	15,694	82,870	6,033	6,184	215,168	206,415
湧水町	81,556	66,425	10,554	13,077	50,060	40,103	20,942	13,245
大崎町	135,320	99,439	106,063	77,252	16,112	15,107	13,145	7,080
東串良町	x	x	x	x	x	x	x	x
錦江町	-	-	-	-	-	-	-	-
南大隅町	1,998	2,547	739	798	1,259	1,749	-	-
肝付町	51,085	41,994	14,193	12,838	5,466	5,921	31,426	23,235
中種子町	x	-	-	-	-	-	x	-
南種子町	x	x	-	-	x	-	x	x
屋久島町	304,228	302,970	194,427	165,892	84,726	103,995	25,075	33,083
大和村	-	-	-	-	-	-	-	-
宇検村	x	x	x	x	x	x	x	x
瀬戸内町	-	-	-	-	-	-	-	-
龍郷町	x	x	x	x	x	x	x	x
喜界町	x	-	-	-	x	-	x	-
徳之島町	x	x	x	x	x	x	x	x
天城町	-	-	-	-	-	-	-	-
伊仙町	x	-	x	-	x	-	x	-
和泊町	x	x	-	-	-	-	x	x
知名町	-	-	-	-	-	-	-	-
与論町	x	x	x	x	x	x	x	x

第14表 市町村別統計表(従業者30人以上の事業所)

(単位:万円)

区分	現金給与総額	生産額	付加価値額	設備投資額	減価償却額
市町村					
県計	19,940,213	154,324,203	48,457,398	9,926,370	5,335,849
鹿児島市	2,268,639	23,428,024	6,481,397	583,765	547,187
鹿屋市	1,025,465	7,339,693	3,897,204	129,373	297,193
枕崎市	145,563	1,832,506	913,344	84,428	47,221
阿久根市	304,346	4,151,926	685,326	30,372	20,031
出水市	1,129,260	6,130,984	1,754,190	143,827	249,393
指宿市	160,607	1,469,647	389,221	18,569	28,787
西之表市	x	x	x	x	x
垂水市	269,829	3,706,529	1,030,380	78,900	47,600
薩摩川内市	3,142,730	18,264,146	7,267,184	1,943,481	1,358,973
日置市	946,664	3,851,192	1,661,318	96,361	88,626
曾於市	495,191	6,278,307	541,905	83,849	149,572
霧島市	4,850,530	27,600,381	11,985,413	4,098,265	1,068,708
いちき串木野市	600,311	6,580,289	1,701,502	228,865	140,154
南さつま市	421,524	3,876,479	877,348	74,395	64,075
志布志市	548,052	18,707,412	2,393,925	655,510	268,123
奄美市	x	x	x	-	x
南九州市	578,124	1,915,304	1,036,866	97,066	91,861
伊佐市	576,369	6,712,765	1,393,696	172,653	88,171
始良市	914,355	3,469,057	1,616,610	93,563	107,432
三島村	-	-	-	-	-
十島村	-	-	-	-	-
さつま町	625,324	1,754,533	493,157	586,513	297,289
長島町	34,361	1,093,803	160,865	3,402	6,884
湧水町	180,721	506,083	237,628	79,954	17,863
大崎町	166,818	2,299,564	490,287	45,758	61,765
東串良町	x	x	x	x	x
錦江町	-	-	-	-	-
南大隅町	19,513	34,646	27,971	785	1,546
肝付町	93,777	307,002	154,811	5,627	17,833
中種子町	x	x	x	x	x
南種子町	x	x	x	x	x
屋久島町	130,240	664,281	307,379	86,777	119,333
大和村	-	-	-	-	-
宇検村	x	x	x	x	x
瀬戸内町	x	x	x	x	x
龍郷町	x	x	x	x	x
喜界町	x	x	x	-	x
徳之島町	x	x	x	x	x
天城町	-	-	-	-	-
伊仙町	x	x	x	x	x
和泊町	x	x	x	x	x
知名町	-	-	-	-	-
与論町	x	x	x	-	-

VII 資 料

経済センサス活動調査規則

(平成二十三年六月十七日)

(／総務省／経済産業省／令第一号)

改正 平成二四年一月六日／総務省／経済産業省／令第一号

同二七年九月一八日同第二号

同三一年四月一日同第一号

令和元年一二月一三日同第四号

同三年三月九日同第一号

統計法（平成十九年法律第五十三号）第十八条、行政手続等における情報通信の技術の利用に関する法律（平成十四年法律第百五十一号）第三条第一項及び統計法施行令（平成二十年政令第三百三十四号）別表第一の一の項の規定に基づき、並びに統計法及び同令第四条第一項の規定を実施するため、経済センサス活動調査規則を次のように定める。

(趣旨)

第一条 統計法（以下「法」という。）第二条第四項に規定する基幹統計である経済構造統計を作成するための調査のうち五年に一度の基準年（法第五条第二項に規定する国勢調査を行った年の翌年をいう。）に実施する調査（以下「経済センサス活動調査」という。）の実施に関しては、この省令の定めるところによる。

(調査の目的)

第二条 経済センサス活動調査は、事業所の経済活動及び企業の経済活動の状態を調査し、全ての産業分野における事業所及び企業の活動からなる経済の構造を全国的及び地域別に明らかにする基幹統計を作成すること並びに各種統計調査実施のための事業所及び企業の名簿を得ることを目的とする。

(定義)

第三条 この省令において、次の各号に掲げる用語の意義は、当該各号に定めるところによる。

- 一 事業所 物の生産又はサービスの提供が事業として行われている一定の場所
 - 二 企業 法人（国、地方公共団体及び外国の法人を除く。）及び事業を営む個人
- (調査日)

第四条 経済センサス活動調査は、直前の経済センサス活動調査を行った年から五年目に当たる年（以下「実施年」という。）の六月一日現在によって行う。

(調査の対象)

第五条 経済センサス活動調査は、法第二条第九項に規定する統計基準である日本標準産業分類に掲げる産業に属する事業所（調査困難地域内にあるものを除く。）のうち、次の各号に掲げる事業所を除く事業所（以下「調査事業所」という。）について行う。

- 一 大分類A―農業、林業に属する事業所で個人の経営に係るもの
- 二 大分類B―漁業に属する事業所で個人の経営に係るもの
- 三 大分類N―生活関連サービス業、娯楽業のうち、中分類七九―その他の生活関連サービス業（小分類番号七九二 家事サービス業に限る。）に属する事業所
- 四 大分類R―サービス業（他に分類されないもの）のうち、中分類九六―外国公務に属する事業所

2 前項に規定する「調査困難地域」とは、東日本大震災（平成二十三年三月十一日に発生した東北地方太平洋沖地震及びこれに伴う原子力発電所の事故による災害をいう。）の影響により経済センサス活動調査の実施が困難な地域として総務大臣及び経済産業大臣の定める地域をいう。

（調査の種類）

第五条の二 経済センサス活動調査は、甲調査及び乙調査とする。

- 2 甲調査は、調査事業所のうち、国及び地方公共団体の調査事業所以外の調査事業所について行う。
- 3 乙調査は、国及び地方公共団体の調査事業所について行う。

（調査事項等）

第六条 経済センサス活動調査は、総務大臣及び経済産業大臣が定める様式による調査票により、甲調査の場合には第一号に掲げる事項のうち調査事業所及び調査事業所を有する企業の業種、経営組織、従業者数その他の基本的な属性に応じて必要なものについて、乙調査の場合には第二号に掲げる事項についてそれぞれ行う。

- 一 甲調査に関する事項
 - イ 名称及び電話番号
 - ロ 所在地
 - ハ 開設時期
 - ニ 経営組織
 - ホ 政治団体及び宗教の種類
 - ヘ 単独事業所・本所・支所の別並びに本所の名称及び所在地
 - ト 本所か否か

- チ 支所の数
- リ 事業の内容
- ヌ 従業者数
- ル 設備投資の有無及び取得額
- ヲ 自家用自動車の保有台数
- ワ 土地及び建物の所有の有無
- カ 資本金又は出資金、基金の額及び外国資本比率
- ヨ 決算月
- タ 売上（収入）金額若しくは経常収益又はその割合
- レ 商品名、仲立手数料及び修理料収入の有無並びに国外販売の割合
- ソ 本支店間移動の割合
- ツ 物品賃貸業のレンタル年間売上高、リース年間契約高及び物件別割合
- ネ 相手先別収入割合
- ナ 費用
- ラ 有形固定資産
- ム 生産数量及び生産金額
- ウ 製造品在庫額
- キ 半製品及び仕掛品の価額並びに原材料及び燃料の在庫額
- ノ 製造品出荷数、製造品出荷額、製造品名及び製造品在庫数
- オ 加工賃収入額、賃加工品名及び製造業以外の収入額
- ク 直接輸出額の割合
- ヤ 主要原材料名
- マ 工業用地及び工業用水
- ケ 作業工程
- フ 商品手持額
- コ 小売販売額の商品販売形態別割合
- エ セルフサービス方式の採用
- テ 売場面積
- ア 営業時間
- サ 店舗の形態
- キ 業態別工事種類

- ユ 取扱件数、公開本数、入場者数、利用者数及び受講生数
- メ 消費税の税込記入・税抜記入の別
- ミ 法人番号
- シ 商品売上原価
- エ その他事業の収入額

二 乙調査に関する事項

- イ 名称及び電話番号
- ロ 所在地
- ハ 職員数
- ニ 事業の内容

2 総務大臣及び経済産業大臣は、前項の様式を定めたときは告示する。

(統計調査員)

第七条 法第十四条に規定する統計調査員として経済センサス活動調査の事務に従事させるため都道府県に設置されるものは、次項に規定する事務を適正に執行する能力（第三項に規定する指導員にあつては、次項及び第三項に規定する事務を適正に執行する能力）を有する者（次の各号のいずれかに該当する者を除く。）とする。

- 一 国税徴収法（昭和三十四年法律第百四十七号）第二条第十一号に規定する徴収職員及び地方税法（昭和二十五年法律第二百二十六号）第一条第一項第三号に規定する徴税吏員
- 二 警察法（昭和二十九年法律第百六十二号）第三十四条第一項及び第五十五条第一項に規定する警察官

2 統計調査員は、市町村長（特別区の長を含む。以下同じ。）の調査実施上の指導を受けて、担当調査区（経済センサス基礎調査規則（平成三十一年総務省令第四十六号）第九条第一項の規定により設定された調査区のうち市町村長から指定された調査区をいう。以下同じ。）における調査票の配布及び取集、担当調査区内にある調査事業所に係る調査区内事業所名簿その他の関係書類の作成並びにこれらに附帯する事務を行う。

3 前項の規定にかかわらず、都道府県知事の指定する統計調査員（以下「指導員」という。）は、市町村長の調査実施上の指導を受けて、統計調査員（指導員を除く。以下「調査員」という。）に対する指導、調査票及び調査区内事業所名簿その他の関係書類の検査並びにこれらに附帯する事務を行うものとする。

4 特別の事情により、調査員が第二項の事務の一部を行うことができないときは、市町

村長の定めるところにより、指導員が当該事務を行うものとする。

- 5 都道府県知事は、統計調査員を設置したときは、当該統計調査員の氏名その他総務大臣及び経済産業大臣の定める事項を市町村長に通知し、並びに総務大臣及び経済産業大臣に報告するものとする。

(統計調査員の身分を示す証票)

第八条 市町村長は、統計調査員に対し、都道府県知事の発行するその身分及び指導員又は調査員の別を示す証票を交付するものとする。

- 2 統計調査員は、その事務を行うときは、前項の証票を携帯し、必要に応じてこれを提示しなければならない。

(名簿等の作成)

第九条 総務大臣及び経済産業大臣は、経済センサス活動調査において正確かつ円滑に調査票の配布又は送付を行うため、経済センサス活動調査に先立って、直前に実施した経済センサス基礎調査（経済センサス基礎調査規則第一条に規定するものをいう。）の結果及び行政記録情報その他調査対象事業所を把握するために利用することのできる情報に基づいて調査事業所に関する経済センサス活動調査事前名簿（以下「事前名簿」という。）を作成するとともに企業の本所となる調査事業所に企業構造の事前確認票を送付し、記入を求め、回収し、並びに事前名簿及び企業構造の事前確認票に基づいて調査事業所に関する経済センサス活動調査調査用名簿（以下「調査用名簿」という。）を作成するものとする。

(調査の方法及び期間)

第十条 次の表第一欄に掲げる調査事業所に係る甲調査は、同欄に掲げる調査事業所の区分に応じ、それぞれ同表第二欄に掲げる者が、それぞれ同表第三欄に掲げる方法により調査票を配布し又は送付し、及びそれぞれ同表第四欄に掲げる者が、それぞれ同表第五欄に掲げる方法により調査票を取集し又は回収することにより行う。

第一欄	第二欄	第三欄	第四欄	第五欄
一 企業の調査事業所のうち次に掲げるもの、外国の法人の調査事業所（調査用名簿に記載されていないものに限る。）及び法人以外の団体の調査事業	調査員（第七条第四項の規定により調査員の事務の一部を行う指導員を含む。以	一の項第一欄に掲げる調査事業所に調査票を配布すること。	調査員又は市町村長	一の項第一欄に掲げる調査事業所から、調査員にあつては調査票を取集すること、市町村長にあつては調査

<p>所</p> <p>イ 調査用名簿に記載されていないもの</p> <p>ロ 次に掲げる全ての要件に該当するもの</p> <p>(1) 本所となる調査事業所のみを有する企業の調査事業所として調査用名簿に記載されていること。</p> <p>(2) 個人の経営に係る調査事業所として調査用名簿に記載されていること又は従業員数が三百人未満である調査事業所として事前名簿に記載されていること。</p> <p>(3) 指定企業（調査用名簿に記載されている調査事業所を有する企業のうち総務大臣及び経済産業大臣が指定するものをいう。以下同じ。）の調査事業所でないこと。</p> <p>ハ 次に掲げる全ての要件に該当するもの</p> <p>(1) 支所となる調査事業所を有する企業</p>	<p>下この条、第十二条第一項及び第十三条第一項において同じ。）</p>			<p>票を回収すること。</p>
---------------------------------------------------------------------------------------------------------------------------------------------------------------------------------------------------------------------------------------------------------------------------------------------------------------------------------------------------	--------------------------------------	--	--	------------------

<p>の調査事業所として調査用名簿に記載されていること。</p> <p>(2) 個人の経営に係る調査事業所として調査用名簿に記載されていること。</p> <p>(3) 指定企業の調査事業所でないこと。</p> <p>ニ 次に掲げる全ての要件に該当するもの</p> <p>(1) 本所となる調査事業所であるか又は支所となる調査事業所であるかの別が不明であるものとして調査用名簿に記載されていること。</p> <p>(2) 指定企業の調査事業所でないこと。</p>				
<p>二 企業の調査事業所のうち次に掲げる全ての要件に該当するもの</p> <p>イ 本所となる調査事業所又は支所となる調査事業所として調査用名簿に記載されていること。</p> <p>ロ 指定企業の調査事業所でないこと。</p> <p>ハ 支所となる調査事業</p>	<p>総務大臣及び経済産業大臣</p>	<p>二の項第一欄に掲げる調査事業所を有する企業の本所となる調査事業所として調査用名簿に記載されている調査事業所に調</p>	<p>市長（特別区の市長を含む。以下同じ。）</p>	<p>二の項第一欄に掲げる調査事業所を有する企業の本所となる調査事業所から調査票を回収すること。</p>

<p>所を有する企業の調査事業所として調査用名簿に記載されていること。</p> <p>ニ 従業者数が三十人未満である企業の調査事業所として事前名簿に記載されているものを有する企業の調査事業所であること。</p> <p>ホ 同一の市（特別区を含む。以下同じ。）の区域内に全ての調査事業所を有する企業の調査事業所として事前名簿に記載されているものを有する企業の調査事業所であること。</p> <p>へ 前項第一欄ハに掲げる調査事業所でないこと。</p>		<p>調査票を送付すること。</p>		
<p>三 企業の調査事業所のうち次に掲げる全ての要件に該当するもの</p> <p>イ 本所となる調査事業所のみを有する企業の調査事業所として調査用名簿に記載されていること。</p> <p>ロ 指定企業の調査事業所でないこと。</p>	<p>総務大臣及び経済産業大臣</p>	<p>三の項第一欄に掲げる調査事業所に調査票を送付すること。</p>	<p>市長</p>	<p>三の項第一欄に掲げる調査事業所から調査票を回収すること。</p>

<p>ハ 従業者数が三百人以上である調査事業所として事前名簿に記載されていること。</p> <p>ニ 所在地が市の区域に属すること。</p>				
<p>四 企業の調査事業所のうち次に掲げる全ての要件に該当するもの</p> <p>イ 本所となる調査事業所又は支所となる調査事業所として調査用名簿に記載されていること。</p> <p>ロ 指定企業の調査事業所でないこと。</p> <p>ハ 支所となる調査事業所を有する企業の調査事業所として調査用名簿に記載されていること。</p> <p>ニ 従業者数が三十人未満である企業の調査事業所として事前名簿に記載されているものを有する企業の調査事業所であること。</p> <p>ホ 同一の都道府県の区域内に大多数の調査事業所を有する企業の調査事業所（同一の市の</p>	<p>総務大臣及び経済産業大臣</p>	<p>四の項第一欄に掲げる調査事業所を有する企業の本所となる調査事業所として調査用名簿に記載されている調査事業所に調査票を送付すること。</p>	<p>都道府県知事</p>	<p>四の項第一欄に掲げる調査事業所を有する企業の本所となる調査事業所から調査票を回収すること。</p>

<p>区域内に全ての調査事業所を有する企業の調査事業所を除く。)として事前名簿に記載されているものを有する企業の調査事業所であること。</p> <p>へ 一の項第一欄に掲げる調査事業所でないこと。</p>				
<p>五 企業の調査事業所のうち次に掲げる全ての要件に該当するもの</p> <p>イ 本所となる調査事業所のみを有する企業の調査事業所として調査用名簿に記載されていること。</p> <p>ロ 指定企業の調査事業所でないこと。</p> <p>ハ 従業員数が三百人以上である調査事業所として事前名簿に記載されていること。</p> <p>ニ 所在地が町村の区域に属すること。</p>	<p>総務大臣及び経済産業大臣</p>	<p>五の項第一欄に掲げる調査事業所に調査票を送付すること。</p>	<p>都道府県知事</p>	<p>五の項第一欄に掲げる調査事業所から調査票を回収すること。</p>
<p>六 企業の調査事業所のうち次に掲げるもの</p> <p>イ 次に掲げる全ての要件に該当するもの</p> <p>(1) 本所となる調査</p>	<p>総務大臣及び経済産業大臣</p>	<p>六の項第一欄に掲げる調査事業所を有する企業の本所と</p>	<p>総務大臣及び経済産業大臣</p>	<p>六の項第一欄に掲げる調査事業所を有する企業の本所となる調査事業所から調査票を回収</p>

<p>事業所又は支所となる調査事業所として調査用名簿に記載されていること。</p> <p>(2) 指定企業の調査事業所でないこと。</p> <p>(3) 支所となる調査事業所を有する企業の調査事業所として調査用名簿に記載されていること。</p> <p>(4) 従業者数が三十人未満である企業の調査事業所として事前名簿に記載されているものを有する企業の調査事業所であること。</p> <p>(5) 二以上の都道府県の区域にわたって調査事業所を有する企業の調査事業所（同一の都道府県の区域内に大多数の調査事業所を有する企業の調査事業所を除く。）として事前名簿に記載されているものを有する企業の調査事業所であること。</p>		<p>なる調査事業所として調査用名簿に記載されている調査事業所に調査票を送付すること。</p>	<p>すること。</p>
-----------------------------------------------------------------------------------------------------------------------------------------------------------------------------------------------------------------------------------------------------------------------------------------------------------------------	--	-------------------------------------------------	--------------

<p>(6) 一の項第一欄ハ に掲げる調査事業所 でないこと。</p> <p>ロ 次に掲げる全ての要 件に該当するもの</p> <p>(1) 本所となる調査 事業所又は支所とな る調査事業所として 調査用名簿に記載さ れていること。</p> <p>(2) 指定企業の調査 事業所でないこと。</p> <p>(3) 支所となる調査 事業所を有する企業 の調査事業所として 調査用名簿に記載さ れていること。</p> <p>(4) 従業者数が不明 又は三十人以上であ る企業の調査事業所 として事前名簿に記 載されているものを 有する企業の調査事 業所であること。</p> <p>(5) 一の項第一欄ハ に掲げる調査事業所 でないこと。</p> <p>ハ 次に掲げる全ての要 件に該当するもの</p> <p>(1) 支所となる調査 事業所を有する企業</p>				
-----------------------------------------------------------------------------------------------------------------------------------------------------------------------------------------------------------------------------------------------------------------------------------------------------------------------------------------------------------------------------------------------------------------------------------------------------------------------------------	--	--	--	--

<p>の調査事業所として調査用名簿に記載されていること。</p> <p>(2) 指定企業の調査事業所であること。</p>				
<p>七 企業の調査事業所のうち次に掲げる全ての要件に該当するもの及び外国の法人の調査事業所（調査用名簿に記載されているものに限る。）</p> <p>イ 本所となる調査事業所のみを有する企業の調査事業所として調査用名簿に記載されていること。</p> <p>ロ 指定企業の調査事業所であること。</p>	<p>総務大臣及び経済産業大臣</p>	<p>七の項第一欄に掲げる調査事業所に調査票を送付すること。</p>	<p>総務大臣及び経済産業大臣</p>	<p>七の項第一欄に掲げる調査事業所から調査票を回収すること。</p>
<p>備考 この表の規定の適用については、調査用名簿に記載されている企業の調査事業所のうち、当該調査事業所を有する企業の本所又は支所となる調査事業所の所在地として調査用名簿に記載されている場所のいずれにもないものは、調査用名簿に記載されていないものとみなす。</p>				

2 乙調査は、国の調査事業所にあつては総務大臣及び経済産業大臣が、都道府県の調査事業所にあつては都道府県知事が、市町村（特別区を含む。以下同じ。）の調査事業所にあつては市町村長が、特別地方公共団体（特別区を除く。以下同じ。）の調査事業所にあつては都道府県知事又は市町村長がそれぞれ調査票を調査事業所ごとに送付し、及び回収することにより行う。

3 第一項の規定により行う甲調査は、実施年の五月一日から七月三十一日までの間において、前項の規定により行う乙調査は、実施年の五月一日から九月三十日までの間においてそれぞれ行う。

4 第一項の表一の項第一欄に掲げる調査事業所の報告義務者が調査票の配布を受けなか

ったときは、その事業所の所在地を管轄する市町村長にその旨を申し出て配布を受けなければならない。

- 5 第一項の表二の項から七の項までの第一欄に掲げる調査事業所の報告義務者が調査票の送付を受けなかったときは、総務大臣及び経済産業大臣にその旨を申し出て送付を受けなければならない。
- 6 国及び地方公共団体の調査事業所の報告義務者が調査票の送付を受けなかったときは、次の各号に掲げる調査事業所の区分に応じ、当該各号に定める者にその旨を申し出て送付を受けなければならない。
 - 一 国の調査事業所 総務大臣及び経済産業大臣
 - 二 都道府県の調査事業所 都道府県知事
 - 三 市町村の調査事業所 市町村長
 - 四 特別地方公共団体の調査事業所 都道府県知事又は市町村長
(事務の委託)

第十条の二 都道府県知事は、経済センサス活動調査に関する事務を円滑に行うため必要があると認めるときは、複合商業施設等について、調査員が行うこととされている事務を当該施設を管理し、又は運営する法人その他の団体に委託して行うことができる。

2 前項の場合における次の表の上欄に掲げる規定の適用については、同欄に掲げる規定中同表の中欄に掲げる字句は、それぞれ同表の下欄に掲げる字句とする。

第七条第二項	統計調査員は、市町村長（特別区の長を含む。以下同じ。）の調査実施上の指導を受けて、	第十条の二第一項に掲げる施設を管理し、又は運営する法人その他の団体のうち同項の規定により調査員が行うこととされている事務を委託された者（以下「委託管理団体」という。）は、
	担当調査区（経済センサス基礎調査規則第九条第一項の規定により設定された調査区のうち市町村長から指定された調査区をいう。以下同じ。）	担当調査区のうち当該委託管理団体が管理し、又は運営する施設
	担当調査区内	担当調査区のうち当該委託管理団体が管理し、又は運営する施設

		設内
第七条第五項	統計調査員を設置した	委託を行った
	統計調査員の氏名	委託管理団体の名称
第八条の見出し	統計調査員の身分を示す証票	委託管理団体証
第八条第一項	市町村長	都道府県知事
	統計調査員	委託管理団体
	その身分及び指導員又は調査員の別を示す証票	委託管理団体証
第八条第二項	統計調査員	委託管理団体に所属し、指名された者
	証票	委託管理団体証
第十条第一項の表一の項 第二欄	調査員（第七条第四項の規定により調査員の事務の一部を行う指導員を含む。以下この条、第十二条第一項及び第十三条第一項において同じ。）	委託管理団体に所属し、指名された者
第十条第一項の表一の項 第四欄	調査員	委託管理団体に所属し、指名された者
第十条第一項の表一の項 第五欄	調査員	委託管理団体に所属し、指名された者
第十二条第一項の表一の項 第四欄	調査員	委託管理団体に所属し、指名された者
第十三条第一項	統計調査員	委託管理団体
	調査員	委託管理団体に所属し、指名された者
第十三条第二項	統計調査員	委託管理団体

(期間の変更)

第十一条 市町村長は、第十条第一項（同項の表一の項から三の項までに係る部分に限る。）の規定により行う甲調査又は同条第二項の規定により行う乙調査（市町村長が調査票を送付し、回収する調査事業所に係るものに限る。）に関し天災事変その他避けることので

きない事故のため、同条第三項に規定する期間により難いときは、直ちに、その旨を都道府県知事に報告しなければならない。

2 都道府県知事は、前項の規定による報告があったとき又は第十条第一項（同項の表四の項及び五の項に係る部分に限る。）の規定により行う甲調査若しくは同条第二項の規定により行う乙調査（都道府県知事が調査票を送付し、回収する調査事業所に係るものに限る。）に関し天災事変その他避けることのできない事故のため、同条第三項に規定する期間により難いときは、直ちに、その旨を総務大臣及び経済産業大臣に報告しなければならない。

3 総務大臣及び経済産業大臣は、前項の規定による報告があったとき又は第十条第一項（同項の表六の項及び七の項に係る部分に限る。）の規定により行う甲調査若しくは同条第二項の規定により行う乙調査（総務大臣及び経済産業大臣が調査票を送付し、回収する調査事業所に係るものに限る。）に関し天災事変その他避けることのできない事故のため、同条第三項に規定する期間により難いときは、地域を限り、調査を行う期間を別に定めることができる。

4 総務大臣及び経済産業大臣は、前項の規定により期間を別に定めたときは、その旨を告示するものとする。

（立入検査等）

第十一条の二 調査の事務に従事する者は、法第十五条第一項の規定により、第六条第一項第一号又は第二号に規定する調査事項について、資料の提出を求め、又は必要な場所に立ち入り、帳簿、書類その他の物件を検査し、若しくは関係者に質問することができる。

2 総務大臣及び経済産業大臣は、前項の規定により立入検査又は質問を行う者に対し、法第十五条第二項の証明書を交付する。

（報告の義務及び方法）

第十二条 次の表第一欄に掲げる調査事業所に係る甲調査に当たっては、同欄に掲げる調査事業所の区分に応じ、それぞれ同表第二欄に掲げる調査事業所の事業主（当該調査事業所の事業を管理する者をいう。以下同じ。）が、それぞれ同表第三欄に掲げる調査事項について、それぞれ同表第四欄に掲げる方法により、報告しなければならない。

第一欄	第二欄	第三欄	第四欄
一 第十条第一項の表一の項第一	一の項第一欄に掲げる調査事業	一の項第一欄に掲げる調査事業所を	調査票に記入し、調査員による当該調査票の収集に応じ、及び調査員の

欄に掲げる調査事業所	所の事業主	有する企業、外国の法人又は法人以外の団体に関する調査事項及び一の項第二欄に掲げる事業主が管理する調査事業所に関する調査事項	質問に答えること又は市町村長に当該調査票を提出すること。
二 第十条第一項の表二の項第一欄に掲げる調査事業所	二の項第一欄に掲げる調査事業所を有する企業の本所となる調査事業所の事業主	二の項第一欄に掲げる調査事業所を有する企業に関する調査事項及び同欄に掲げる調査事業所に関する調査事項	調査票に記入し、市長に当該調査票を提出すること。
三 第十条第一項の表三の項第一欄に掲げる調査事業所	三の項第一欄に掲げる調査事業所の事業主	三の項第一欄に掲げる調査事業所を有する企業に関する調査事項及び三の項第二欄に掲げる事業主が管理する調査事業所に関する調査事項	調査票に記入し、市長に当該調査票を提出すること。
四 第十条第一項の表四の項第一欄に掲げる調査事業所	四の項第一欄に掲げる調査事業所を有する企業の本所となる調査事業所の事業主	四の項第一欄に掲げる調査事業所を有する企業に関する調査事項及び同欄に掲げる調査事業所に関する調査事項	調査票に記入し、都道府県知事に当該調査票を提出すること。
五 第十条第一項	五の項第一欄に	五の項第一欄に掲	調査票に記入し、都道府県知事に当

の表五の項第一欄に掲げる調査事業所	掲げる調査事業所の事業主	掲げる調査事業所を有する企業に関する調査事項及び五の項第二欄に掲げる事業主が管理する調査事業所に関する調査事項	該調査票を提出すること。
六 第十条第一項の表六の項第一欄に掲げる調査事業所	六の項第一欄に掲げる調査事業所を有する企業の本所となる調査事業所の事業主	六の項第一欄に掲げる調査事業所を有する企業に関する調査事項及び同欄に掲げる調査事業所に関する調査事項	調査票に記入し、総務大臣及び経済産業大臣に当該調査票を提出すること。
七 第十条第一項の表七の項第一欄に掲げる調査事業所	七の項第一欄に掲げる調査事業所の事業主	七の項第一欄に掲げる調査事業所を有する企業又は外国の法人に関する調査事項及び七の項第二欄に掲げる事業主が管理する調査事業所に関する調査事項	調査票に記入し、総務大臣及び経済産業大臣に当該調査票を提出すること。

2 乙調査に当たっては、調査事業所の事業主が、第六条第一項第二号に掲げる事項について、調査票に記入し、次の各号に掲げる調査事業所の区分に応じ、当該各号に定める者に当該調査票を提出することにより、報告しなければならない。

- 一 国の調査事業所 総務大臣及び経済産業大臣
- 二 都道府県の調査事業所 都道府県知事
- 三 市町村の調査事業所 市町村長
- 四 特別地方公共団体の調査事業所 都道府県知事又は市町村長

3 事業主が不在その他の事由により報告を行うことができないときは、事実上当該事業

主に代わる者は、当該事業主に代わって当該報告を行うものとする。

(調査票等の提出等)

第十三条 統計調査員は、第十条第一項の規定により調査員が調査事業所から収集した調査票及び調査区内事業所名簿その他の関係書類を市町村長に対しその定める期限までに提出しなければならない。

2 市町村長は、前項の規定により統計調査員から市町村長に提出された調査票及び調査区内事業所名簿その他の関係書類並びに第十条第一項及び第二項の規定により市町村長が調査事業所から回収した調査票を審査し、都道府県知事に対しその定める期限までに提出しなければならない。

3 都道府県知事は、前項の規定により市町村長から都道府県知事に提出された調査票及び調査区内事業所名簿その他の関係書類並びに第十条第一項及び第二項の規定により都道府県知事が調査事業所から回収した調査票を審査し、総務大臣及び経済産業大臣に対しその定める期限までに提出しなければならない。

(電磁的記録媒体による調査票の送付、回収又は提出の手続等)

第十四条 次に掲げる調査票の送付、回収又は提出の手続は、調査票に代えて電磁的記録媒体（電磁的記録（電子的方式、磁気的方式その他人の知覚によっては認識することができない方式で作られた記録をいう。以下同じ。）に係る記録媒体をいう。以下同じ。）を使用して行い、又は行わせることができる。

一 第十条第一項（同項の表二の項、四の項及び六の項に係る部分に限る。）及び第十二条第一項（同項の表二の項、四の項及び六の項に係る部分に限る。）の規定による調査票の送付、回収又は提出の手続

二 前条第二項の規定による調査票（第十条第一項（同項の表二の項に係る部分に限る。）及び第十二条第一項（同項の表二の項に係る部分に限る。）の規定により回収又は提出の手続を行うものに限る。）の提出の手続

三 前条第三項の規定による調査票（第十条第一項（同項の表二の項及び四の項に係る部分に限る。）及び第十二条第一項（同項の表二の項及び四の項に係る部分に限る。）の規定により回収又は提出の手続を行うものに限る。）の提出の手続

2 前項の規定により電磁的記録媒体を使用して調査票の提出の手続を行う者は、総務大臣及び経済産業大臣の定めるところにより、当該電磁的記録媒体に、第十二条第一項（同項の表二の項、四の項及び六の項に係る部分に限る。）の規定により報告すべき事項を記録して、当該手続を行わなければならない。

3 前二項の規定により行われた手続については、調査票により行われたものとみなして、この省令の規定を適用する。

(電子情報処理組織による調査票の送付、回収又は提出の手続等)

第十五条 次に掲げる調査票の送付、回収又は提出の手続は、情報通信技術を活用した行政の推進等に関する法律第六条第一項の規定により、同項に規定する電子情報処理組織を使用する方法により行い、又は行わせることができる。

一 第十条第一項及び第十二条第一項の規定による調査票の送付、回収又は提出の手続

二 第十条第二項及び第十二条第二項の規定による調査票の送付、回収又は提出の手続

三 第十三条第二項の規定による調査票の提出の手続

四 第十三条第三項の規定による調査票の提出の手続

2 前項の規定により電子情報処理組織を使用して調査票の提出の手続を行う者は、総務大臣及び経済産業大臣の定めるところにより、当該総務大臣及び経済産業大臣の指定する電子計算機に備えられたファイルに、第十二条第一項及び第二項の規定により報告すべき事項を当該手続をする者の使用に係る電子計算機から入力して、当該手続を行わなければならない。

(結果の公表等)

第十六条 総務大臣及び経済産業大臣は、調査票の審査及び集計を行い、その結果を速やかに公表するものとする。

(事業所及び企業の名簿の作成)

第十七条 総務大臣及び経済産業大臣は、調査事業所について、各種統計調査実施のための事業所及び企業の名簿を作成するものとする。

(調査票等の保存)

第十八条 総務省統計局長は、調査票を三年間、総務省統計局長及び経済産業大臣は、調査票の内容が記録されている電磁的記録及び結果原表又は結果原表が記録されている電磁的記録を永年保存するものとする。

附 則

(施行期日)

第一条 この省令は、公布の日から施行する。

(関連する統計調査の調査票の内容を記録した電磁的記録の保存等)

第二条 経済産業大臣は、第十三条第三項及び第十六条の規定による調査票の審査に利用させることを目的として、工業統計調査規則（昭和二十六年通商産業省令第八十一号）

第二十一条第二項の規定により保存されている電磁的記録のうち直前に行った同規則第一条に規定する工業調査の調査票の内容を記録したもの及び商業統計調査規則（昭和二十七年通商産業省令第六十号）第二十二条第二項の規定により保存されている電磁的記録のうち直前に行った同規則第一条に規定する商業調査の調査票の内容を記録したものをそれぞれ複写し、並びに当該複写した電磁的記録を総務大臣、経済産業大臣及び都道府県知事に送付し、保存及び使用させるものとする。

- 2 総務大臣、経済産業大臣及び都道府県知事は、前項の規定により送付された電磁的記録を平成三十年三月三十一日まで保存するものとする。

附 則 （平成二四年一月六日／総務省／経済産業省／令第一号）

この省令は、公布の日から施行する。

附 則 （平成二七年九月一八日／総務省／経済産業省／令第二号）

- 1 この省令は、公布の日から施行する。
- 2 この省令の施行後最初の経済センサス活動調査の実施についての改正後の経済センサス活動調査規則第四条の規定の適用については、同条中「直前の経済センサス活動調査を行った年から五年目に当たる年」とあるのは、「平成二十八年」とする。

附 則 （平成三一年四月一日総務省・経済産業省令第一号） 抄
（施行期日）

第一条 この省令は、公布の日から施行する。

第三条 経済センサス活動調査規則の一部を次のように改正する。

第一条中「（経済センサス基礎調査規則（平成二十年総務省令第二百二十五号）第一条に規定するもの（以下「経済センサス基礎調査」という。）を除く。」を「のうち五年に一度の基準年（法第五条第二項に規定する国勢調査を行った年の翌年をいう。）に実施する調査（」に改める。

第七条第二項中「経済センサス基礎調査規則第十条第一項」を「経済センサス基礎調査規則（平成三十一年総務省令第四十六号）第九条第一項」に改める。

第九条中「経済センサス基礎調査」の下に「（経済センサス基礎調査規則第一条に規定するものをいう。）」を加える。

第十条の二第二項の表第七条第二項の項中欄中「第十条第一項」を「第九条第一項」に改める。

附 則 （令和元年一二月一三日総務省・経済産業省令第四号）

この省令は、情報通信技術の活用による行政手続等に係る関係者の利便性の向上並びに

行政運営の簡素化及び効率化を図るための行政手続等における情報通信の技術の利用に関する法律等の一部を改正する法律の施行の日から施行する。

附 則 （令和三年三月九日総務省・経済産業省令第一号）

この省令は、公布の日から施行する。

令和3年6月1日 総務省・経済産業省

フリガナ
記入者氏名 ()
部署名 ()
電話番号 ()

フリガナ
正式名称 ()
通称名 ()
電話番号 (代表) ()

所在地
郵便番号 ()
市区町村名 ()
都道府県名 ()
町丁・字・番地・号 ()

この場所での事業所の開設時期
令和3年 ()月 ()日
令和2年 ()月 ()日
令和1年 ()月 ()日
平成28年 ()月 ()日
平成27年 ()月 ()日
平成17年 ()月 ()日
平成7年 ()月 ()日
昭和60年 ()月 ()日
昭和59年 ()月 ()日
昭和46年 ()月 ()日

この事業所の従業員数
令和3年 ()人
令和2年 ()人
令和1年 ()人
平成28年 ()人
平成27年 ()人
平成17年 ()人
平成7年 ()人
昭和60年 ()人
昭和59年 ()人
昭和46年 ()人

事業の業態
個人業主 ()人
個人・家族の事業 ()人
個人・家族以外 ()人
有給役員 ()人
無期雇用者 ()人
有期雇用者 ()人
臨時雇用者 ()人
合計 ()人

この事業所の主な事業の内容
1. 主な事業の内容
2. 事業の業態
3. 事業の業態

経営組織
個人経営 ()
株式会社 ()
有限会社 ()
合資会社 ()
合同会社 ()
共同組合、信用金庫等 ()
外国人の会社 ()
外国人の会社 ()
法人でない法人 ()
法人でない団体 ()

法人番号
指定されている法人番号13桁を記入してください。
不明な場合、法人番号指定通知書又は国附守ウェブサイト (国附守法人番号公表ウェブサイト) により確認できます。

欄以降の記入について
欄が「1」個人経営、欄が「5」会社以外の法人の場合、欄にお読みください。
欄が「6」外国の会社又は「7」法人でない団体の場合
欄が「3」の場合
欄が「3」以外の場合
欄が「1」以外の場合
欄が「1」以外の場合
欄が「1」以外の場合

この事業所の単独事業所・本所・支所の別
1. 単独事業所
2. 企業全体の常用雇用者数
3. 支所等数
4. 支所の正式名称
5. 支所の電話番号 (代表)

消費税の税込み記入、税抜き記入の別
9. 消費税の税込み記入
10. 消費税の税抜き記入

相手先別収入割合
個人
個人 ()
個人以外 ()
合計 ()

設備投資の有無及び取得額
設備投資の有無 ()
取得額 ()

自家用自動車の保有台数
自家用自動車 ()
乗用自動車 ()

法人のみ記入
15. 資本金等の額及び外国資本比率
16. 決算月
月 () 年 ()

基幹統計調査
この調査は、統計法に基づき義務統計調査で、報告の義務があります。
他の事項は、統計法に基づき任意の調査であり、報告の義務はありません。
フリガナを記入し、印刷された調査票を返すことにより本調査に同意するものと見做ります。
調査票の記入のしかたは、別紙「調査票の記入のしかた」を参照してください。

所在地
郵便番号 ()
市区町村名 ()
都道府県名 ()
町丁・字・番地・号 ()

この場所での事業所の開設時期
令和3年 ()月 ()日
令和2年 ()月 ()日
令和1年 ()月 ()日
平成28年 ()月 ()日
平成27年 ()月 ()日
平成17年 ()月 ()日
平成7年 ()月 ()日
昭和60年 ()月 ()日
昭和59年 ()月 ()日
昭和46年 ()月 ()日

この事業所の従業員数
令和3年 ()人
令和2年 ()人
令和1年 ()人
平成28年 ()人
平成27年 ()人
平成17年 ()人
平成7年 ()人
昭和60年 ()人
昭和59年 ()人
昭和46年 ()人

事業の業態
個人業主 ()人
個人・家族の事業 ()人
個人・家族以外 ()人
有給役員 ()人
無期雇用者 ()人
有期雇用者 ()人
臨時雇用者 ()人
合計 ()人

この事業所の主な事業の内容
1. 主な事業の内容
2. 事業の業態
3. 事業の業態

経営組織
個人経営 ()
株式会社 ()
有限会社 ()
合資会社 ()
合同会社 ()
共同組合、信用金庫等 ()
外国人の会社 ()
外国人の会社 ()
法人でない法人 ()
法人でない団体 ()

法人番号
指定されている法人番号13桁を記入してください。
不明な場合、法人番号指定通知書又は国附守ウェブサイト (国附守法人番号公表ウェブサイト) により確認できます。

欄以降の記入について
欄が「1」個人経営、欄が「5」会社以外の法人の場合、欄にお読みください。
欄が「6」外国の会社又は「7」法人でない団体の場合
欄が「3」の場合
欄が「3」以外の場合
欄が「1」以外の場合
欄が「1」以外の場合
欄が「1」以外の場合

欄以降の記入について
欄が「1」個人経営、欄が「5」会社以外の法人の場合、欄にお読みください。
欄が「6」外国の会社又は「7」法人でない団体の場合
欄が「3」の場合
欄が「3」以外の場合
欄が「1」以外の場合
欄が「1」以外の場合
欄が「1」以外の場合

欄以降の記入について
欄が「1」個人経営、欄が「5」会社以外の法人の場合、欄にお読みください。
欄が「6」外国の会社又は「7」法人でない団体の場合
欄が「3」の場合
欄が「3」以外の場合
欄が「1」以外の場合
欄が「1」以外の場合
欄が「1」以外の場合

欄以降の記入について
欄が「1」個人経営、欄が「5」会社以外の法人の場合、欄にお読みください。
欄が「6」外国の会社又は「7」法人でない団体の場合
欄が「3」の場合
欄が「3」以外の場合
欄が「1」以外の場合
欄が「1」以外の場合
欄が「1」以外の場合

欄以降の記入について
欄が「1」個人経営、欄が「5」会社以外の法人の場合、欄にお読みください。
欄が「6」外国の会社又は「7」法人でない団体の場合
欄が「3」の場合
欄が「3」以外の場合
欄が「1」以外の場合
欄が「1」以外の場合
欄が「1」以外の場合

欄以降の記入について
欄が「1」個人経営、欄が「5」会社以外の法人の場合、欄にお読みください。
欄が「6」外国の会社又は「7」法人でない団体の場合
欄が「3」の場合
欄が「3」以外の場合
欄が「1」以外の場合
欄が「1」以外の場合
欄が「1」以外の場合

欄以降の記入について
欄が「1」個人経営、欄が「5」会社以外の法人の場合、欄にお読みください。
欄が「6」外国の会社又は「7」法人でない団体の場合
欄が「3」の場合
欄が「3」以外の場合
欄が「1」以外の場合
欄が「1」以外の場合
欄が「1」以外の場合

欄以降の記入について
欄が「1」個人経営、欄が「5」会社以外の法人の場合、欄にお読みください。
欄が「6」外国の会社又は「7」法人でない団体の場合
欄が「3」の場合
欄が「3」以外の場合
欄が「1」以外の場合
欄が「1」以外の場合
欄が「1」以外の場合

欄以降の記入について
欄が「1」個人経営、欄が「5」会社以外の法人の場合、欄にお読みください。
欄が「6」外国の会社又は「7」法人でない団体の場合
欄が「3」の場合
欄が「3」以外の場合
欄が「1」以外の場合
欄が「1」以外の場合
欄が「1」以外の場合

令和3年6月1日 総務省・経済産業省

基幹統計調査

フリガナ
フリガナ
フリガナ

フリガナ
フリガナ
フリガナ

フリガナ
フリガナ
フリガナ

フリガナ
フリガナ
フリガナ

フリガナ
フリガナ
フリガナ

フリガナ
フリガナ
フリガナ

フリガナ
フリガナ
フリガナ

フリガナ
フリガナ
フリガナ

フリガナ
フリガナ
フリガナ

フリガナ
フリガナ
フリガナ

フリガナ
フリガナ
フリガナ

フリガナ
フリガナ
フリガナ

フリガナ
フリガナ
フリガナ

フリガナ
フリガナ
フリガナ

フリガナ
フリガナ
フリガナ

フリガナ
フリガナ
フリガナ

この事業所の単独事業所・本所・支所の別

- この事業所に専ら従事する場合は、二重編で消して修正してください。○印みの印字がない場合は、該当する番号○で記入してください。
- フランチャイズ、チェーン(F/C)加盟については「本所」には独立した組織となるため、F/C本部の支所とはなりません。

① 単独事業所
② 本所・本社・本店
③ 支所・支店

④ 本所等の正式名称・所在地等
⑤ 本所等の正式名称
⑥ 本所等の電話番号(代表)

⑦ 本所等の所在地
⑧ 本所等の電話番号(代表)

⑨ 消費税の納税方法
⑩ 売上(収入)金額、費用総額及び費用項目

⑪ 事業別売上(収入)金額
⑫ 設備投資の有無及び取得額

⑬ 自家用自動車の保有台数
⑭ 土地・建物の所有の有無

⑮ 資本金等の額及び外国資本比率
⑯ 決算月

⑰ 会社のみ記入
⑱ 法人番号

⑲ 法人番号
⑳ 法人番号

㉑ 法人番号
㉒ 法人番号

㉓ 法人番号
㉔ 法人番号

㉕ 法人番号
㉖ 法人番号

㉗ 法人番号
㉘ 法人番号

㉙ 法人番号
㉚ 法人番号

㉛ 法人番号
㉜ 法人番号

㉝ 法人番号
㉞ 法人番号

㉟ 法人番号
㊱ 法人番号

フリガナ

フリガナ

フリガナ

フリガナ

フリガナ

フリガナ

フリガナ

フリガナ

フリガナ

フリガナ

フリガナ

フリガナ

フリガナ

フリガナ

フリガナ

フリガナ

フリガナ

フリガナ

この事業所の従業員数

この事業所に所属する従業員数
6月1日現在の従業員数を記入してください。

個人業主
個人業主の家族で無給の人
有給役員
個人(経営以外)役員(個人役員を除く)

無給役員
有給役員
パート・アルバイト
パート・アルバイト(1か月以上)

パート・アルバイト(1か月未満)

パート・アルバイト(1日)

パート・アルバイト(1時間)

パート・アルバイト(1時間未満)

パート・アルバイト(1時間未満)

パート・アルバイト(1時間未満)

パート・アルバイト(1時間未満)

パート・アルバイト(1時間未満)

パート・アルバイト(1時間未満)

パート・アルバイト(1時間未満)

パート・アルバイト(1時間未満)

パート・アルバイト(1時間未満)

パート・アルバイト(1時間未満)

パート・アルバイト(1時間未満)

パート・アルバイト(1時間未満)

経済センサス - 活動調査
[04] 調査票 (製造業)

※ 第1面 [1]欄「この事業所の従業員数」の(3)が30人以上の場合は全項目を記入し、29人以下の場合は全項目を記入してください。ただし、9人以下の場合は、[1]欄「有形固定資産」及び[2]欄「製造品在庫額、半製品、仕掛品の価額及び原材料、燃料の在庫額」については、記入不要です。
※ 金額、数量は、単位未満を四捨五入して記入してください。

17 人件費及び人材派遣会社への支払額
(令和2年1月から12月までの1年間)

金額	金額	
	千円	百円
(1) 常雇用者及び有給役員(第1面[1]欄「この事業所の従業員数」の④+⑤)に該当する者のうち「事業所に従事している者」は対象とする基本給、手当と特別に支払われた給付(厚生年金等)の額	0,000	
(2) 常用雇用者(④、⑤)及び有給役員(⑥)に対する退職金又は解雇予告手当(⑦)の額(⑧)に相当する金額(臨時雇用者(⑨)に対する給付金、退職金(⑩)に相当する金額を除く)	0,000	
(3) 派遣受入者(⑪)に係る人材派遣会社への支払額	0,000	
合計	0,000	

18 原材料、燃料、電力の使用額、委託生産費、製造等に関連する外注費及び販売した商品の仕入額
(令和2年1月から12月までの1年間)

金額	金額	
	千円	百円
原材料使用額 主要原材料、補助材料、購入部品、委譲、包装材、工場維持用の材料、消耗品、購入した水などで表裏と製造等に使用した総使用額	0,000	
燃料使用額 石油、ガス、石炭などの燃料、自家発電用の燃料費を含む	0,000	
電力使用額 電灯を含め、自家発電は除く	0,000	
委託生産費 (外注加工費) 生産設備の保守・点検、機械の操作、梱包などの製造等に関連する外注費(派遣、委託生産費などの外注費は除く)	0,000	
販売した商品の仕入額 令和2年1月から12月までの1年間の製造品(在庫品)の仕入額(生半製品、半製品を除く)	0,000	
合計	0,000	

24 工業用地及び工業用水

A 事業所敷地面積 (令和3年6月1日現在)
事業所で使用している敷地の全面積を記入してください。
貸借を含みます。

面積 (単位: 平方メートル)	面積 (単位: 平方メートル)	
	千平方	百平方
1 工業用水道		
2 上水道		
3 井戸水 (井戸、湧き水から取水した水)		
4 その他の淡水		
5 回用水		
合計		

イ 1日当たり水源別用水量 (令和2年1月から12月までの1年間の1日当たりの使用量)

区分	区分	
	千立方	百立方
1 工業用水道		
2 上水道		
3 井戸水 (井戸、湧き水から取水した水)		
4 その他の淡水		
5 回用水		
合計		

25 作業工程
[2]欄「製造品出荷額、在庫額等」に記入した製造品の製造又は加工に関するこの事業所の作業工程のあらましを記入してください。

19 有形固定資産
(令和2年1月から12月までの1年間)

取得額 (令和2年1月から12月までの1年間)	土地		建物		構築物		機械・装置		船舶、運搬具、耐用年数1年以上の工具、器具、備品等	
	千円	百円	千円	百円	千円	百円	千円	百円	千円	百円
新規のもの	×	×	×	×	×	×	×	×	×	×
中古のもの	×	×	×	×	×	×	×	×	×	×
減価償却額 (令和2年1月から12月までの1年間)										
合計										

20 製造品在庫額、半製品、仕掛品の価額及び原材料、燃料の在庫額
(令和2年1月から12月までの1年間)

区分	製造品①		半製品②		仕掛品③		原材料及び燃料④		合計 (①+②+③+④)	
	千円	百円	千円	百円	千円	百円	千円	百円	千円	百円
年初										
期末										
合計										

21 製造品出荷額、在庫額等
(令和2年1月から12月までの1年間)

区分	製造品		半製品		仕掛品		合計	
	千円	百円	千円	百円	千円	百円	千円	百円
年初								
期末								
合計								

22 製造品出荷額等に占める直接輸出額の割合
(令和2年1月から12月までの1年間)
(直接輸出とは、自己又は自社名義で通関手続を行ったものを指す。)

第1面 [4]欄「売上(収入)金額」に対する直接輸出額の割合を、小数第2位まで記入してください。	割合 (単位: %)

23 主要原材料名
A 購入したもの
イ 他の企業から支給されたもの (無償)

