

令和 3 年 度

生活衛生関係事業統計

福岡市保健医療局

凡 例

- 1 年というのは暦年で、年度というのは会計年度のことである。
- 2 四捨五入した数字などを使用している統計表では、総数と内容の合計とが必ずしも一致しない場合がある。
- 3 統計表に使用している記号（標章記号は次のとおりである。）
 - ・ 当該項の事例にあり得ない場合
 - － 調査の結果、当該項に事例があがらなかった場合
 - … 当該項の数値が不明の場合
 - ▲ 数値が負数の場合

目 次

第1章 組織・職員配置

第1項	保健福祉局の組織・機構（関係分）	1
第2項	区役所の組織・機構（関係分）	2
第3項	環境局の組織・機構（関係分）	2
第4項	補職配置状況	3

第2章 暮らしの安全確保（環境衛生）

第1項 施設監視等

第1目	概況	5
第2目	施設数	9
第3目	新規・廃止施設数	11
第4目	監視件数	13
第5目	検査	15
1	興行場	15
2	旅館	15
3	公衆浴場	15
4	クリーニング所	16
5	プール	16
6	専用水道	17
7	簡易専用水道	17
8	小規模受水槽水道	17
9	飲用井戸	17
10	特定建築物	19
11	家庭用品	25
第6目	報告徴収	26
第7目	行政処分等件数	27
第8目	簡易専用水道法定検査	27
第9目	苦情等監視施設数	28
第10目	衛生講習会	28
第11目	浄化槽	29
1	設置数	29
2	法定検査受検状況	31
3	維持管理状況	32
4	行政検収	33

第2項 居住環境の衛生対策

第1目	ねずみ・衛生害虫駆除	34
1	セアカゴケグモ対策	34
2	駆除指導相談業務	34

第2目	除草対策	36
第3目	シックハウス対策	37
第4目	水質検査キット配布事業	37
第3項	社会福祉施設等の衛生対策	38
第3章 墓地・火葬場等管理		
第1項	概況	39
第2項	墓地	39
第3項	火葬場	40
第4章 食品の安全確保（食品衛生）		
第1項 施設監視等		
第1目	概況	41
第2目	施設数	43
第3目	監視活動	55
1	監視総数	55
2	苦情処理	65
3	食品一斉監視	67
第4目	収去等検査	69
1	一般食品等	69
2	乳	71
第5目	食中毒	73
第6目	措置・処分	75
1	行政処分等	75
2	違反食品等の措置	83
3	収去検査で発見した違反食品の内容	85
第7目	講習会	86
第8目	調査研究	88
第9目	バザー開設届件数	88
第10目	監視員等研修	89
第2項 鮮魚市場・青果市場における安全確保		
第1目	概況	91
第2目	監視活動状況	93
第3目	検査件数	97
1	鮮魚市場	97
2	青果市場	99
第3項 食肉の安全確保		
第1目	概況	101
第2目	検査業務	103
1	と畜検査	103

2	と畜場内の微生物等検査	105
3	残留有害物質検査	106
第4項	食鳥肉の安全確保	
第1目	概況	108
第2目	業務内容	108
第3目	監視結果等	109
第5項	食品表示の適正化	
第1目	概況	110
第2目	業務内容	110
第3目	監視指導等	111
第4目	食品表示に係る相談対応件数	114
第5章	動物の愛護と管理	
第1目	概況	115
第2目	業務実績	119
1	犬の登録及び狂犬病予防注射	119
2	捕獲、引取り、処置状況	121
3	こう傷事故の状況	123
4	苦情処理状況	124
5	行政指導状況	126
6	特定動物飼養状況	127
7	動物取扱業登録及び監視状況	127
8	ハローアニマル、講習会等実施状況	127
9	負傷動物の収容状況	128
第6章	市民への情報提供	
第1項	食品及びくらしの安全確保	
第1目	概況	129
第2目	業務実績	129
1	リスクコミュニケーションに関する取組み	129
2	各種行事に併せた啓発	130
3	市民を対象とした講習会	131
4	生活衛生情報誌「暮らし上手のヒント」の作成・配布	132
5	テレビ、ラジオ、新聞、市政だより等による生活衛生情報の提供	132
第2項	動物の愛護及び適正飼養に関する広報等の実績	139
第3項	衛生害虫に関する広報等の実績	140

第1章 組織・職員配置

第1項 保健福祉局の組織・機構（関係分）

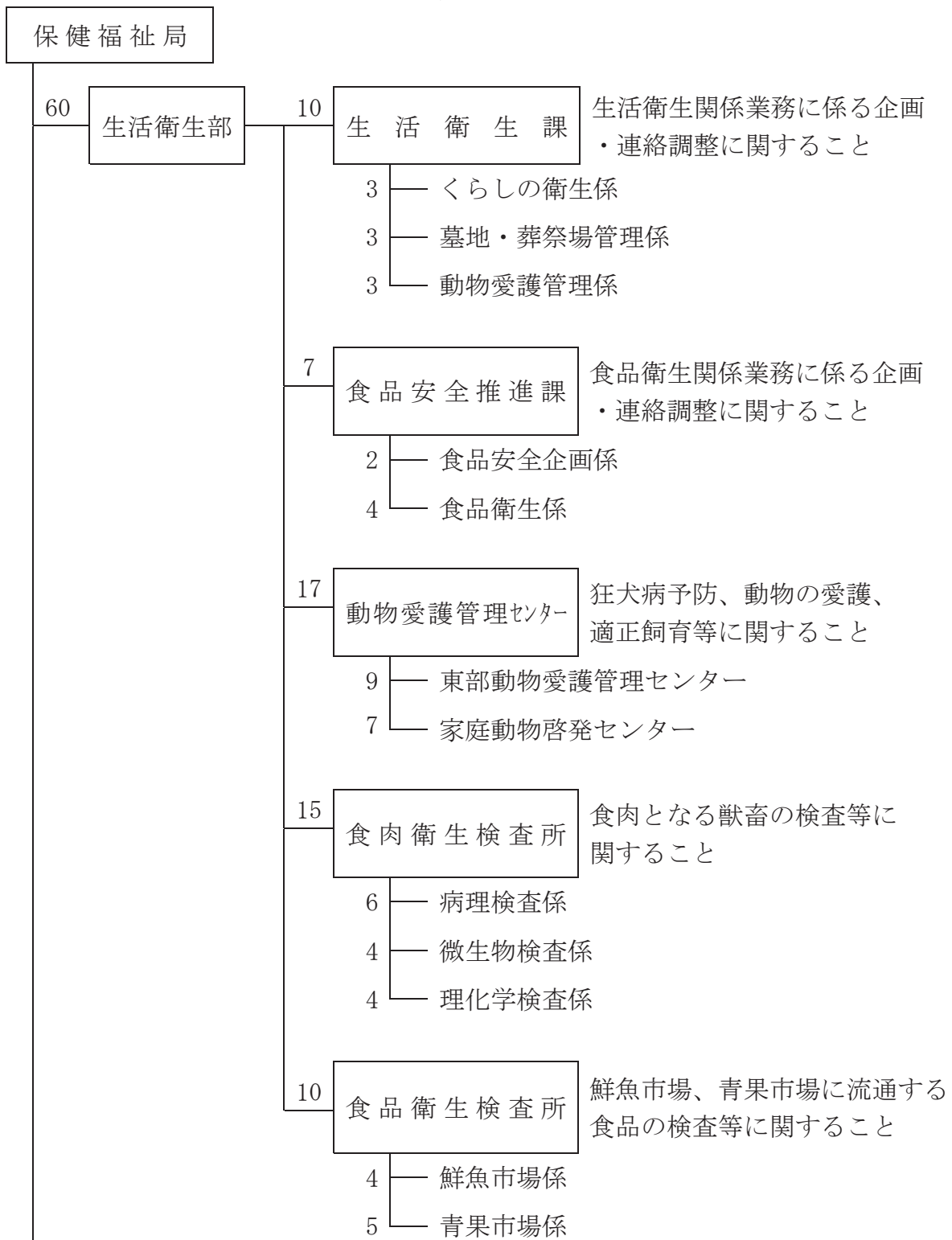

(以下省略)

第2項 区役所の組織・機構（関係分）

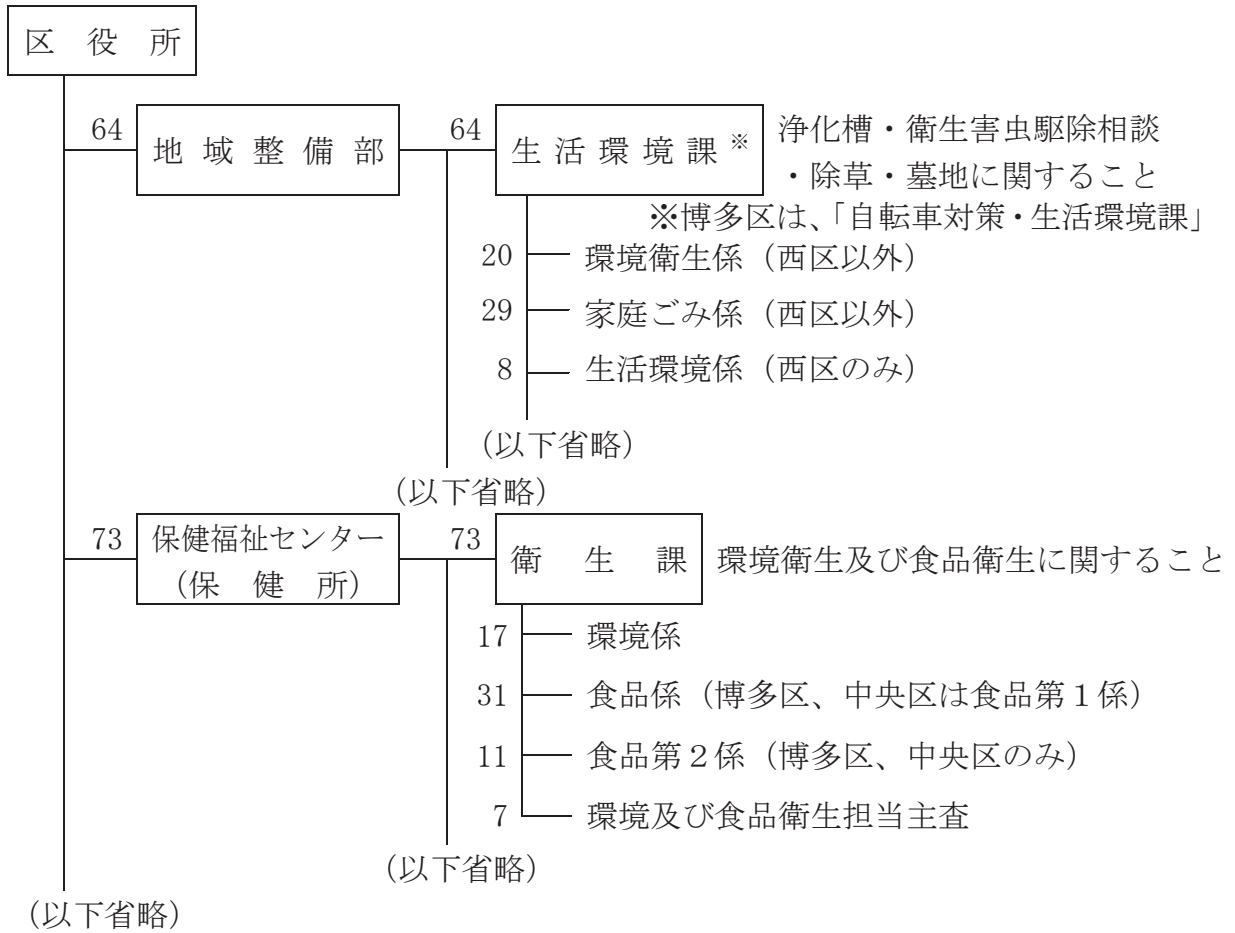

第3項 環境局の組織・機構（関係分）

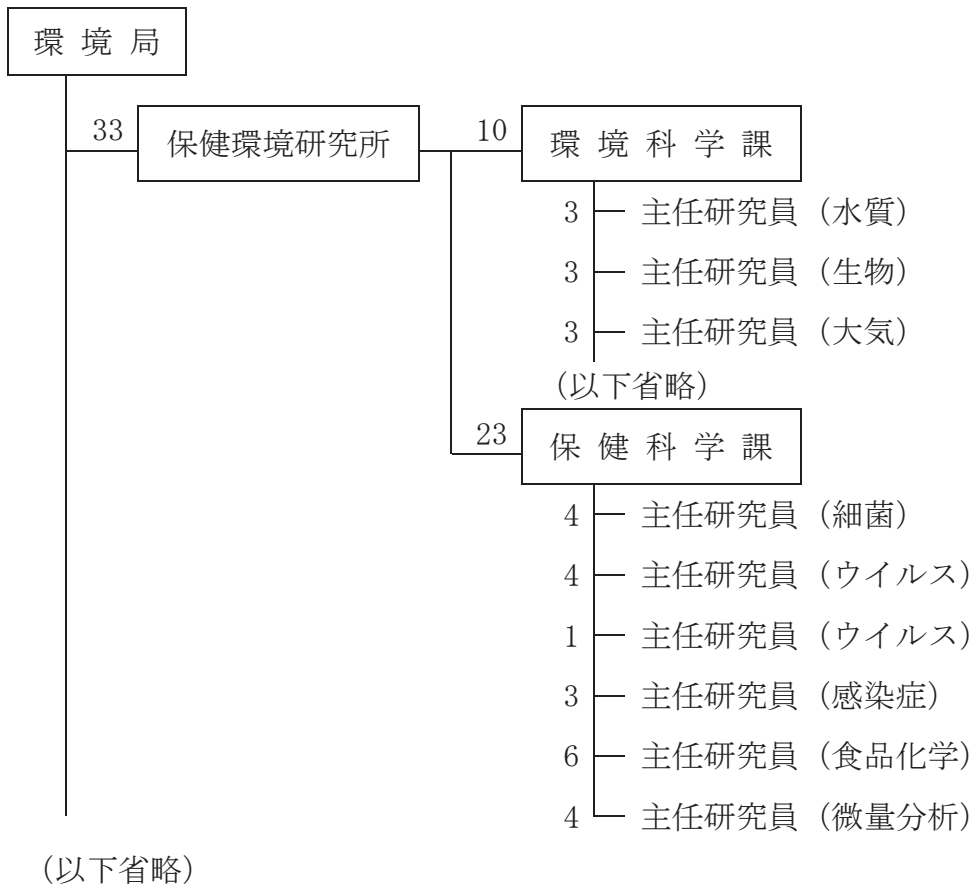

第4項 補職配置状況

(令和4年3月31日 現在)

所属名			職員数	法に基づく補職名(重複あり)					
局・部	課	係		環境衛生 監視員	食品衛生 監視員	と畜 検査員	食鳥 検査員	狂犬病 予防員	狂犬病予防 技術員
合計			201	72	98	19	24	11	9
保健福祉局生活衛生部			61	7	35	19	19	11	9
生活衛生課			10	7	3	3	3	4	-
部長			1					1	
課長			1	1					
くらしの衛生			3	3					
墓地・葬祭場管理			3	3					
動物愛護管理			3		3	3	3	3	
動物愛護管理センター			7	-	7	1	1	-	-
部長			1		1				
食品衛生			2		2				
食品衛生企画			4		4	1	1		
動物愛護管理センター			17	-	-	-	-	7	9
所長			1					1	
東部動物愛護管理センター			9					3	5
家庭動物啓発センター			7					3	4
食肉衛生検査所			16	-	15	15	15	-	-
所長			1		1	1	1		
病理検査			7		6	6	6		
微生物検査			4		4	4	4		
理化学検査			4		4	4	4		
食品衛生検査所			10	-	10	-	-	-	-
所長			1		1				
鮮魚市場			4		4				
青果市場			5		5				
区保健福祉センター			80	35	63	-	5	-	-
東区 衛生課			10	4	8	-	-	-	-
課長			1	1	1				
環境			2	2					
食品			6		6				
主査			1	1	1				
博多区 衛生課			20	7	14	-	1	-	-
課長			1	1	1				
環境			5	5					
食品第1			6		6		1		
食品第2			7		6				
主査			1	1	1				
中央区 衛生課			17	6	13	-	2	-	-
課長			1	1	1				
環境			4	4					
食品第1			5		5				
食品第2			6		6		1		
主査			1	1	1		1		
南区 衛生課			11	5	8	-	-	-	-
課長			1	1	1				
環境			3	3					
食品			6		6				
主査			1	1	1				
城南区 衛生課			7	5	6	-	-	-	-
課長			1	1	1				
環境			2	2	1				
食品			3	1	3				
主査			1	1	1				
早良区 衛生課			8	4	7	-	1	-	-
課長			1	1	1				
環境			2	2	1				
食品			4		4		1		
主査			1	1	1				
西区 衛生課			7	4	7	-	1	-	-
課長			1	1	1				
環境			2	2	2				
食品			3		3		1		
主査			1	1	1				

所属名			職員数	法に基づく補職名（重複あり）						
局・部	課	係		環境衛生 監視員	食品衛生 監視員	と畜 検査員	食鳥 検査員	狂犬病 予防員	狂犬病予防 技術員	
区地域整備部			小計	60	30	-	-	-	-	-
東区	生活 環境課※	計	9	4	-	-	-	-	-	
		課長	1	1						
		家庭ごみ	5							
		環境衛生	3	3						
博多区	自転車対 策・生活 環境課※	計	9	5	-	-	-	-	-	
		課長	1	1						
		家庭ごみ	4							
		環境衛生	4	4						
中央区	生活 環境課※	計	8	3	-	-	-	-	-	
		課長	1	1						
		家庭ごみ	5							
		環境衛生	2	2						
南区	生活 環境課※	計	9	5	-	-	-	-	-	
		課長	1	1						
		家庭ごみ	4							
		環境衛生	4	4						
城南区	生活 環境課※	計	9	5	-	-	-	-	-	
		課長	1	1						
		家庭ごみ	4							
		環境衛生	4	4						
早良区	生活 環境課※	計	7	4	-	-	-	-	-	
		課長	1	1						
		家庭ごみ	4	1						
		環境衛生	2	2						
西区	生活 環境課※	計	9	4	-	-	-	-	-	
		課長	1	1						
		生活環境	8	3						

※ 環境衛生関連の係のみ

第2章 暮らしの安全確保（環境衛生）

第1項 施設監視等

第1目 概況

興行場、旅館等の環境衛生関係施設は市民の日常生活に密接に関係する施設であることから、施設の衛生水準の向上により感染症等の健康被害の未然防止を図り、市民の安全で快適な暮らしを確保することは重要な課題である。

このため、環境衛生関係施設の一定の衛生水準の確保と営業者や設置・管理者による自主管理の推進を目的として、関係施設の立入検査や行政検収を実施するとともに、衛生講習会を開催し衛生知識の普及に努めた。

なお、令和3年度は新型コロナウイルス感染症の影響で実施できなかった事業があった。

1 興行場

興行場法に基づき立入検査及び空気環境測定等を実施し、衛生上必要な措置について指導を行った。

2 旅館

旅館業法に基づき立入検査及び水質検査等を実施し、衛生上必要な措置について指導を行った。

3 公衆浴場

公衆浴場法に基づき立入検査及び水質検査並びに衛生講習会を実施し、衛生上必要な措置について指導を行った。

4 理・美容所

理容師法・美容師法に基づき立入検査及び衛生講習会を実施し、衛生上必要な措置について指導を行った。

5 クリーニング所

クリーニング業法に基づき立入検査及びリネンサプライの検査等を実施し、衛生上必要な措置について指導を行った。

6 遊泳用プール

福岡市プール衛生指導事務取扱要領に基づき立入検査及び水質検査を実施し、衛生上必要な措置について指導等を行った。

7 畜舎家きん舎

化製場等に関する法律に基づき立入検査を実施し、衛生上必要な措置について指導を行った。

- 8 専用水道
水道法に基づき維持管理報告書の徴収及び審査並びに立入検査及び水質検査を実施し、衛生上必要な措置について指導を行った。
- 9 簡易専用水道
水道法に基づき立入検査を実施し、法定検査の受検及び貯水槽清掃その他衛生上必要な措置について指導を行った。
- 10 小規模受水槽水道
福岡市小規模受水槽水道衛生対策実施要領に基づき立入検査及び啓発事業を実施し、貯水槽清掃その他衛生上必要な措置について指導等を行った。
- 11 飲用井戸
福岡市飲用井戸衛生対策実施要領に基づき衛生上必要な措置について指導等を行った。
- 12 特定建築物
建築物における衛生的環境の確保に関する法律に基づき維持管理報告書の徴収及び審査並びに立入検査及び空気環境測定等を実施し、衛生上必要な措置について指導を行った。
- 13 温泉利用施設
温泉法に基づき立入検査を実施し、衛生上必要な措置について指導を行った。
- 14 家庭用品
有害物質を含有する家庭用品の規制に関する法律に基づき家庭用品の試買検査を実施した。
- 15 墓地・納骨堂・火葬場
墓地・埋葬等に関する法律に基づき、墓地等の監視指導及び経営許可等を行った。
- 16 浄化槽
浄化槽法に基づき、浄化槽の適正な維持管理の監視指導及び放流水検査を行った。
また、福岡市浄化槽の保守点検業者の登録に関する条例に基づき、保守点検業者の登録及び必要な監視を行った。

《福岡市環境衛生関係例規等》

福岡市衛生関係手数料条例
福岡市興行場法施行条例
福岡市興行場法施行細則
福岡市旅館業法施行条例
福岡市旅館業法施行細則
福岡市公衆浴場法施行条例
福岡市公衆浴場法施行細則
福岡市理容師法施行条例
福岡市理容師法施行細則
福岡市美容師法施行条例
福岡市美容師法施行細則
福岡市クリーニング業法施行条例
福岡市クリーニング業法施行細則
福岡市プール衛生指導事務取扱要領
福岡市化製場等の設置許可に関する規則
福岡市化製場等に係る設置許可申請手数料等に関する条例
福岡市専用水道及び簡易専用水道に関する規則
福岡市小規模受水槽水道衛生対策実施要領
福岡市飲用井戸衛生対策実施要領
福岡市建築物における衛生的環境の確保に関する法律施行細則
福岡市温泉法施行細則
除草事務処理要領
福岡市墓地条例
福岡市墓地条例施行規則
福岡市墓地、埋葬等に関する法律施行細則
福岡市改葬許可事務取り扱い要領
墓地等（墓地、納骨堂及び火葬場）許可事務取り扱い要領
福岡市浄化槽法施行細則
福岡市浄化槽清掃業の許可申請手数料等に関する条例
福岡市浄化槽清掃業の許可等に関する規則
福岡市浄化槽の保守点検業者の登録に関する条例
福岡市浄化槽の保守点検業者の登録に関する条例施行規則

第2目 施設数

業種別	業態別	総数		東区		博多区	
総	数	54,178		8,090		9,873	
興行場	映画館	25	90	1	8	18	34
	演劇場	20		2		6	
	スポーツ施設	5		1		2	
	仮設	-		-		-	
	その他	40		4		8	
旅館	旅館・ホテル	586	695	26	34	326	378
	簡易宿所	109		8		52	
	下宿	-		-		-	
	(再掲) 季節営業等	6		3		-	
公衆浴場	普通公衆浴場	12	275	2	25	6	184
	厚生浴場	-		-		-	
	共同浴場	17		-		7	
	サウナ風呂	14		1		12	
	ヘルスセンター	7		1		5	
	スポーツ施設	34		7		8	
	個室付浴場(風営法)	136		-		136	
	個室付浴場(エステ)	12		2		3	
	その他の浴場	43		12		7	
理容所		935		144		160	
美容所		3,416		387		524	
クリーニング所	一般	177	1,211	24	231	40	247
	一般(特定洗濯物)	16		6		4	
	取次所	1,000		199		193	
	取次所(特定洗濯物)	18		2		10	
クリーニング無店舗取次店			47		12		13
化製場等	死亡獣畜処理場	-	100	-	24	-	20
	第8条施設	1		1		-	
	畜舎家きん舎	99		23		20	
特定建築物			995		78		443
温泉利用施設			87		7		33
プール			61		14		13
墓地等	墓地	792	1,216	104	176	122	199
	納骨堂	422		72		77	
	火葬場	2		-		-	
浄化槽			415		119		57
浄化槽保守点検業			32		3		7
小計			9,575		1,262		2,312
専用水道			130		21		27
簡易専用水道			4,207		623		1,069
小規模受水槽水道			18,083		2,559		4,020
飲用井戸			22,183		3,625		2,445
小計			44,603		6,828		7,561

中央区		南区		城南区		早良区		西区	
7,738		7,600		6,314		6,406		8,157	
5	36	-	2	-	1	1	5	-	4
3		2		1		3		3	
2		-		-		-		-	
-		-		-		-		-	
26		-		-		1		1	
207	236	3	5	3	3	6	15	15	24
29		2		-		9		9	
-		-		-		-		-	
-		1		-		-		2	
3	31	-	12	1	9	-	9	-	5
-		-		-		-		-	
5		1		-		2		2	
-		-		-		1		-	
-		1		-		-		-	
6		4		6		2		1	
-		-		-		-		-	
5		2		-		-		-	
12		4		2		4		2	
131		161		84		153		102	
1,262		430		200		337		276	
18	240	32	216	23	69	24	127	16	81
1		1		-		2		2	
220		182		46		100		60	
1		1		-		1		3	
2		6		4		6		4	
-	15	-	8	-	10	-	4	-	19
-		-		-		-		-	
15		8		10		4		19	
312		25		26		48		63	
25		10		4		4		4	
6		9		5		6		8	
41	108	92	133	23	46	102	172	308	382
67		40		23		70		73	
-		1		-		-		1	
-		39		20		40		140	
6		7		2		1		6	
2,410		1,063		483		927		1,118	
17		23		8		11		23	
986		537		221		380		391	
4,056		2,949		1,348		1,909		1,242	
269		3,028		4,254		3,179		5,383	
5,328		6,537		5,831		5,479		7,039	

第3目 新規・廃止施設数

業 種 別	業態別	総数		東区		博多区	
		新規	廃止	新規	廃止	新規	廃止
総	数	622	568	65	62	172	183
興 行 場	映画館	-	1	-	-	-	-
	演芸場	1	-	-	-	-	-
	スポーツ施設	-	2	-	-	1	-
	仮設	-	-	-	-	-	-
	その他	1	1	-	-	1	-
旅 館	旅館・ホテル	54	78	3	2	38	46
	簡易宿所	8	57	-	1	4	51
	下宿	-	-	-	-	-	-
	(再掲) 季節営業等	-	-	-	-	-	-
公 衆 浴 場	普通公衆浴場	-	-	-	-	-	-
	厚生浴場	-	-	-	-	-	-
	共同浴場	-	-	-	-	-	-
	サウナ風呂	1	1	-	-	1	1
	ヘルスセンター	-	24	-	2	-	20
	スポーツ施設	1	4	1	1	-	1
	個室付浴場(風営法)	18	16	-	-	18	16
	個室付浴場(エステ)	-	-	-	-	-	-
	その他の浴場	4	5	1	3	1	2
理 容 所		26	33	5	5	5	5
美 容 所		352	172	38	23	63	25
ク リ ー ニ ン グ 所	一般	4	9	1	1	-	-
	一般(特定洗濯物)	-	-	-	-	-	-
	取次所	26	76	3	3	7	7
	取次所(特定洗濯物)	-	2	-	-	-	2
クリーニング無店舗取次店		1	1	1	-	-	-
化 製 場 等	死亡獣畜処理場	-	-	-	-	-	-
	第8条施設	-	6	-	2	-	2
	畜舎家きん舎	6	2	2	1	2	-
特 定 建 築 物		25	11	1	3	15	2
温 泉 利 用 施 設		4	2	2	1	1	1
プ ー ル		2	2	1	-	-	1
墓 地 等	墓地	-	1	-	-	-	-
	納骨堂	4	4	-	-	-	-
	火葬場	-	-	-	-	-	-
浄 化 槽		3	20	-	4	-	3
浄化槽保守点検業		-	1	-	1	-	-
小計		541	495	59	49	156	163
専 用 水 道		2	2	-	1	1	-
簡易専用水道		32	71	3	12	13	20
小規模受水槽水道		-	-	-	-	-	-
飲 用 井 戸		47	-	3	-	2	-
小計		81	73	6	13	16	20

中央区		南区		城南区		早良区		西区	
新規	廃止	新規	廃止	新規	廃止	新規	廃止	新規	廃止
204	131	39	30	15	29	40	82	87	51
-	1	-	-	-	-	-	-	-	-
-	-	-	-	-	-	1	-	-	-
-	2	-	-	-	-	-	1	-	-
-	-	-	-	-	-	-	-	-	-
-	1	-	-	-	-	-	-	-	-
13	27	-	1	-	-	-	2	-	-
4	5	-	-	-	-	-	-	-	-
17	32	-	1	-	-	-	2	-	-
-	-	-	-	-	-	-	-	-	-
-	-	-	-	-	-	-	-	-	-
-	-	-	-	-	-	-	-	-	-
-	-	-	-	-	-	-	-	-	-
-	-	-	-	-	-	-	-	-	-
2	-	-	-	-	-	-	-	-	2
6	8	2	2	-	4	6	6	2	3
148	62	33	13	15	10	20	20	35	19
1	2	1	1	-	2	1	1	-	2
-	-	-	-	-	-	-	-	-	-
9	10	1	2	-	7	6	7	-	11
-	6	5	6	-	9	37	38	-	13
-	-	-	-	-	-	-	-	-	-
-	-	-	-	-	-	-	1	-	-
-	-	-	-	-	-	-	-	-	-
1	1	-	-	-	-	-	-	1	1
-	-	-	-	-	-	-	1	-	-
7	5	-	-	-	-	1	-	1	1
-	-	-	-	-	-	-	-	1	-
-	-	-	-	-	-	-	-	1	1
-	-	-	1	-	-	-	-	-	-
1	1	-	-	-	-	1	1	2	2
-	-	-	-	-	-	-	-	-	-
-	-	-	1	-	-	1	2	2	10
-	-	-	-	-	-	-	-	-	-
192	117	37	24	15	23	37	70	45	49
1	1	-	-	-	-	-	-	-	-
11	13	2	6	-	6	3	12	-	2
-	-	-	-	-	-	-	-	-	-
-	-	-	-	-	-	-	-	42	-
12	14	2	6	-	6	3	12	42	2

第4目 監視件数

業種別	業態別	施設数		総数		東区	
総	数	54,178		2,025		206	
興行場	映画館	25	90	5	27	-	-
	演芸場	20		10			
	スポーツ施設	5		-			
	仮設	-		-			
	その他	40		12			
旅館	旅館・ホテル	586	695	251	275	13	13
	簡易宿所	109		24			
	下宿	-		-			
	(再掲) 季節営業等	6		4			
公衆浴場	普通公衆浴場	12	275	7	120	-	4
	厚生浴場	-		-			
	共同浴場	17		6			
	サウナ風呂	14		6			
	ヘルスセンター	7		11			
	スポーツ施設	34		31			
	個室付浴場(風営法)	136		22			
	個室付浴場(エステ)	12		3			
	その他の浴場	43		34			
理容所		935		146		23	
美容所		3,416		698		87	
クリーニング所	一般	177	1,211	41	113	14	20
	一般(特定洗濯物)	16		3			
	取次所	1,000		64			
	取次所(特定洗濯物)	18		5			
クリーニング無店舗取次店		47		4		2	
化製場等	死亡獣畜処理場	-	100	-	14	-	4
	第8条施設	1		-			
	畜舎家きん舎	99		14			
特定建築物		995		105		2	
温泉利用施設		87		37		4	
プール		61		91		18	
墓地等	墓地	792	1,216	33	58	3	8
	納骨堂	422		25			
	火葬場	2		-			
浄化槽		415		44		12	
浄化槽保守点検業		32		26		3	
小計		9,575		1,758		200	
専用水道		130		56		2	
簡易専用水道		4,207		115		2	
小規模受水槽水道		18,083		82		2	
飲用井戸		22,183		14		-	
小計		44,603		267		6	

博多区		中央区		南区		城南区		早良区		西区	
462		400		201		242		307		207	
1	3	4	18	-	-	-	2	-	4	-	-
-		4		-		2		4		-	
-		-		-		-		-		-	
-		-		-		-		-		-	
2		10		-		-		-		-	
160	169	55	62	4	6	4	4	7	11	8	10
9		7		2		-		4		2	
-		-		-		-		-		-	
-		-		2		-		-		2	
2	51	2	22	-	23	3	10	-	8	-	2
-		-		-		-		-		-	
4		-		-		-		-		2	
6		-		-		-		-		-	
7		-		4		-		-		-	
-		8		10		7		4		-	
22		-		-		-		-		-	
-		-		3		-		-		-	
10		12		6		-		-		4	
11		9		2		25		54		22	
105		175		39		73		129		90	
1	13	11	21	2	4	7	16	3	21	3	18
-		-		-		-		1		-	
11		10		2		9		17		11	
1		-		-		-		-		4	
-		-		-		-		-		2	
-	6	-	2	-	-	-	-	-	-	-	2
-		-		-		-		-		-	
6		2		-		-		-		2	
18		27		12		35		9		2	
11		4		10		-		4		4	
-		11		20		14		14		14	
-	2	3	10	14	21	2	2	10	11	1	4
2		7		7		-		1		3	
-		-		-		-		-		-	
2		-		2		8		7		13	
6		4		7		1		1		4	
397		365		146		190		273		187	
12		11		6		16		9		-	
29		24		12		26		12		10	
24		-		31		6		9		10	
-		-		6		4		4		-	
65		35		55		52		34		20	

第5目 検査

1 興行場

令和3年度

区	検査施設数	不適合施設数	不適合率 (%)	検査項目別不適合延件数							
				炭力	酸入	照度	温度	相湿度	対気流	浮遊粉じん	残留塩素
東	-	-	-	-	-	-	-	-	-	-	-
博多	2	-	-	-	-	-	-	-	-	-	-
中央	8	1	12.5	1	1	-	-	-	-	-	-
南	-	-	-	-	-	-	-	-	-	-	-
城南	-	-	-	-	-	-	-	-	-	-	-
早良	2	2	100.0	-	-	-	-	-	-	-	2
西	-	-	-	-	-	-	-	-	-	-	-
計	12	3	25.0	1	1	-	-	-	-	-	2

2 旅館

令和3年度

区	検査施設数	不適合施設数	不適合率 (%)	検査項目別不適合延件数		
				残留塩素	照度	びり菌
東	-	-	-	-	-	-
博多	28	-	-	-	-	-
中央	5	1	20.0	1	-	-
南	4	-	-	-	-	-
城南	2	-	-	-	-	-
早良	3	1	33.3	-	-	1
西	3	1	33.3	1	-	-
計	45	3	6.7	2	-	1

3 公衆浴場

令和3年度

区	検査施設数	不適合施設数	不適合率 (%)	検査項目別不適合延件数					
				濁度	過マンガン酸カリウム消費量	照度	残留塩素	びり菌	大腸菌群
東	-	-	-	-	-	-	-	-	-
博多	32	7	21.9	-	-	8	5	7	-
中央	11	-	-	-	-	-	-	-	-
南	10	3	30.0	-	-	-	4	2	-
城南	3	-	-	-	-	-	-	-	-
早良	4	1	25.0	-	-	-	-	1	-
西	1	-	-	-	-	-	-	-	-
計	61	11	18.0	-	-	8	9	10	-

4 クリーニング所

令和3年度

区	リネンサプライ								
	検査 施設数	不適合 施設数	不適合 率 (%)	検査項目別不適合延件数					
				一 細 菌	大 菌 群	腸 群	黄色ブドウ 球菌	色 調	臭 気
東	1	1	100.0	-	-	-	-	1	-
博 多	1	1	100.0	-	-	-	-	1	-
中 央	-	-	-	-	-	-	-	-	-
南	-	-	-	-	-	-	-	-	-
城 南	-	-	-	-	-	-	-	-	-
早 良	-	-	-	-	-	-	-	-	-
西	-	-	-	-	-	-	-	-	-
計	2	2	100.0	-	-	-	-	2	-

5 プール

令和3年度

区	検査 施設数	不適合 施設数	不適合 率 (%)	検査項目別不適合延件数							
				pH	濁度	過マンガン酸 カリウム消費量	総トリハ ロメタン	残 留 塩 素	一 般 細 菌	大腸菌	レジオ ネラ属 菌
東	10	2	20.0	-	-	1	-	1	-	-	-
博 多	-	-	-	-	-	-	-	-	-	-	-
中 央	6	-	-	-	-	-	-	-	-	-	-
南	9	1	11.1	-	-	1	-	-	-	-	-
城 南	5	-	-	-	-	-	-	-	-	-	-
早 良	6	1	16.7	-	-	1	-	-	-	-	-
西	7	1	14.3	-	-	1	-	-	-	-	-
計	43	5	11.6	-	-	4	-	1	-	-	-

6 専用水道

令和3年度

	検査 施設数	不適合 施設数	不適合 率 (%)	検査項目別不適合延件数		
				残留塩素	大腸菌	嫌気性芽胞菌
東	-	-	-	-	-	-
博多	7	-	-	-	-	-
中央	4	1	25.0	1	-	-
南	3	-	-	-	-	-
城南	8	-	-	-	-	-
早良	4	-	-	-	-	-
西	-	-	-	-	-	-
計	26	1	3.8	1	-	-

7 簡易専用水道

令和3年度

	検査 施設数	不適合 施設数	不適合 率 (%)	不適合延件数
				残留塩素
東	-	-	-	-
博多	22	1	4.5	1
中央	11	1	9.1	1
南	5	-	-	-
城南	13	-	-	-
早良	6	2	33.3	3
西	4	-	-	-
計	61	4	6.6	5

8 小規模受水槽水道

令和3年度

	検査 施設数	不適合 施設数	不適合 率 (%)	不適合延件数
				残留塩素
東	1	-	-	-
博多	22	1	4.5	1
中央	-	-	-	-
南	15	-	-	-
城南	3	-	-	-
早良	5	-	-	-
西	5	-	-	-
計	51	1	2.0	1

9 飲用井戸

令和3年度

	検査 施設数	不適合 施設数	不適合 率 (%)	不適合延件数
				残留塩素
東	-	-	-	-
博多	-	-	-	-
中央	-	-	-	-
南	3	-	-	-
城南	3	1	33.3	1
早良	2	-	-	-
西	-	-	-	-
計	8	1	12.5	1

10 特 定 建 築 物

(1) 用 途 別

用 途	区	検 査 施設数	不適合 施設数	項 目 別 検 査 数																	
				温 度			相 対 湿 度			気 流			CO ₂			CO			浮 遊 粉 じ ん		
				検査数	不適数	対象外	検査数	不適数	対象外	検査数	不適数	対象外	検査数	不適数	対象外	検査数	不適数	対象外	検査数	不適数	対象外
興 行 場 集 会 場	東	-	-	-	-	-	-	-	-	-	-	-	-	-	-	-	-	-	-	-	
	博多	3	2	4	-	-	4	-	-	4	-	-	4	-	-	4	-	-	4	-	-
	中央	-	-	-	-	-	-	-	-	-	-	-	-	-	-	-	-	-	-	-	-
	南	1	-	1	-	-	1	-	-	1	-	-	1	-	-	1	-	-	1	-	-
	城南	1	-	1	-	-	1	-	-	1	-	-	1	-	-	1	-	-	1	-	-
	早良	1	1	1	-	-	1	-	-	1	-	-	1	-	-	1	-	-	1	-	-
	西	-	-	-	-	-	-	-	-	-	-	-	-	-	-	-	-	-	-	-	-
	計	6	3	7	-	-	7	-	-	7	-	-	7	-	-	7	-	-	7	-	-
大 規 模 小 売 店 舗 (百 貨 店)	東	-	-	-	-	-	-	-	-	-	-	-	-	-	-	-	-	-	-	-	
	博多	-	-	-	-	-	-	-	-	-	-	-	-	-	-	-	-	-	-	-	
	中央	-	-	-	-	-	-	-	-	-	-	-	-	-	-	-	-	-	-	-	
	南	1	-	1	-	1	1	-	1	1	-	-	1	-	-	1	-	-	1	-	-
	城南	5	-	5	-	5	5	-	5	5	-	-	5	-	-	5	-	-	5	-	-
	早良	-	-	-	-	-	-	-	-	-	-	-	-	-	-	-	-	-	-	-	-
	西	1	-	1	-	1	1	-	1	1	-	-	1	-	-	1	-	-	1	-	-
	計	7	-	7	-	7	7	-	7	7	-	-	7	-	-	7	-	-	7	-	-
図 書 館 博 物 館 美 術 館	東	-	-	-	-	-	-	-	-	-	-	-	-	-	-	-	-	-	-	-	
	博多	-	-	-	-	-	-	-	-	-	-	-	-	-	-	-	-	-	-	-	
	中央	-	-	-	-	-	-	-	-	-	-	-	-	-	-	-	-	-	-	-	
	南	-	-	-	-	-	-	-	-	-	-	-	-	-	-	-	-	-	-	-	
	城南	-	-	-	-	-	-	-	-	-	-	-	-	-	-	-	-	-	-	-	
	早良	-	-	-	-	-	-	-	-	-	-	-	-	-	-	-	-	-	-	-	
	西	-	-	-	-	-	-	-	-	-	-	-	-	-	-	-	-	-	-	-	
	計	-	-	-	-	-	-	-	-	-	-	-	-	-	-	-	-	-	-	-	
遊 技 場	東	-	-	-	-	-	-	-	-	-	-	-	-	-	-	-	-	-	-	-	
	博多	-	-	-	-	-	-	-	-	-	-	-	-	-	-	-	-	-	-	-	
	中央	-	-	-	-	-	-	-	-	-	-	-	-	-	-	-	-	-	-	-	
	南	-	-	-	-	-	-	-	-	-	-	-	-	-	-	-	-	-	-	-	
	城南	-	-	-	-	-	-	-	-	-	-	-	-	-	-	-	-	-	-	-	
	早良	-	-	-	-	-	-	-	-	-	-	-	-	-	-	-	-	-	-	-	
	西	-	-	-	-	-	-	-	-	-	-	-	-	-	-	-	-	-	-	-	
	計	-	-	-	-	-	-	-	-	-	-	-	-	-	-	-	-	-	-	-	

項 目 別 検 査 数																		合 計				
ホルムアルデヒド			残留塩素									pH値		臭気		外観		濁度		検査数	不適数	対象外
検査数	不適数	対象外	飲料水			給湯水			雑用水		雑用水		雑用水		雑用水		雑用水					
			検査数	不適数	残塩測定数	(湯温)	不適数	対象外	検査数	不適数	検査数	不適数	検査数	不適数	検査数	不適数	検査数	不適数				
-	-	-	-	-	-	-	-	-	-	-	-	-	-	-	-	-	-	-	-	-	-	
2	-	-	3	1	-	-	-	-	2	2	-	-	-	-	-	-	-	-	31	3	-	
-	-	-	-	-	-	-	-	-	-	-	-	-	-	-	-	-	-	-	-	-	-	
-	-	-	2	-	-	-	-	-	1	-	-	-	-	-	-	-	-	-	9	-	-	
-	-	-	1	-	-	-	-	-	1	-	-	-	-	-	-	-	-	-	8	-	-	
-	-	-	2	2	-	-	-	-	2	2	-	-	-	-	-	-	-	-	10	4	-	
-	-	-	-	-	-	-	-	-	-	-	-	-	-	-	-	-	-	-	-	-	-	
2	-	-	8	3	-	-	-	-	6	4	-	-	-	-	-	-	-	-	58	7	-	
-	-	-	-	-	-	-	-	-	-	-	-	-	-	-	-	-	-	-	-	-	-	
-	-	-	-	-	-	-	-	-	-	-	-	-	-	-	-	-	-	-	-	-	-	
-	-	-	-	-	-	-	-	-	-	-	-	-	-	-	-	-	-	-	-	-	-	
-	-	-	1	-	-	-	-	-	-	-	-	-	-	-	-	-	-	-	7	-	2	
-	-	-	2	-	-	-	-	-	-	-	-	-	-	-	-	-	-	-	32	-	10	
-	-	-	-	-	-	-	-	-	-	-	-	-	-	-	-	-	-	-	-	-	-	
1	-	1	1	-	-	-	-	-	-	-	-	-	-	-	-	-	-	-	8	-	3	
1	-	1	4	-	-	-	-	-	-	-	-	-	-	-	-	-	-	-	47	-	15	
-	-	-	-	-	-	-	-	-	-	-	-	-	-	-	-	-	-	-	-	-	-	
-	-	-	-	-	-	-	-	-	-	-	-	-	-	-	-	-	-	-	-	-	-	
-	-	-	-	-	-	-	-	-	-	-	-	-	-	-	-	-	-	-	-	-	-	
-	-	-	-	-	-	-	-	-	-	-	-	-	-	-	-	-	-	-	-	-	-	
-	-	-	-	-	-	-	-	-	-	-	-	-	-	-	-	-	-	-	-	-	-	
-	-	-	-	-	-	-	-	-	-	-	-	-	-	-	-	-	-	-	-	-	-	
-	-	-	-	-	-	-	-	-	-	-	-	-	-	-	-	-	-	-	-	-	-	
-	-	-	-	-	-	-	-	-	-	-	-	-	-	-	-	-	-	-	-	-	-	
-	-	-	-	-	-	-	-	-	-	-	-	-	-	-	-	-	-	-	-	-	-	
-	-	-	-	-	-	-	-	-	-	-	-	-	-	-	-	-	-	-	-	-	-	
-	-	-	-	-	-	-	-	-	-	-	-	-	-	-	-	-	-	-	-	-	-	
-	-	-	-	-	-	-	-	-	-	-	-	-	-	-	-	-	-	-	-	-	-	
-	-	-	-	-	-	-	-	-	-	-	-	-	-	-	-	-	-	-	-	-	-	
-	-	-	-	-	-	-	-	-	-	-	-	-	-	-	-	-	-	-	-	-	-	
-	-	-	-	-	-	-	-	-	-	-	-	-	-	-	-	-	-	-	-	-	-	
-	-	-	-	-	-	-	-	-	-	-	-	-	-	-	-	-	-	-	-	-	-	

用途	区	検査施設数	不適合施設数	項目別検査数																	
				温度			相対湿度			気流			CO ₂			CO			浮遊粉じん		
				検査数	不適数	対象外	検査数	不適数	対象外	検査数	不適数	対象外	検査数	不適数	対象外	検査数	不適数	対象外	検査数	不適数	対象外
店舗	東	1	-	1	-	-	1	-	-	1	-	-	1	-	-	1	-	-	1	-	-
	博多	1	-	-	-	2	-	-	2	2	-	-	2	-	-	2	-	-	2	-	-
	中央	1	-	2	-	-	2	-	-	2	-	-	2	-	-	2	-	-	2	-	-
	南	1	-	1	-	1	1	-	1	1	-	-	1	-	-	1	-	-	1	-	-
	城南	1	-	1	-	1	1	-	1	1	-	-	1	-	-	1	-	-	1	-	-
	早良	1	-	-	-	-	-	-	-	-	-	-	-	-	-	-	-	-	-	-	-
	西	-	-	-	-	-	-	-	-	-	-	-	-	-	-	-	-	-	-	-	-
	計	6	-	5	-	4	5	-	4	7	-	-	7	-	-	7	-	-	7	-	-
事務所	東	-	-	-	-	-	-	-	-	-	-	-	-	-	-	-	-	-	-	-	-
	博多	7	1	4	-	3	4	-	3	7	-	-	7	-	-	7	-	-	7	-	-
	中央	6	1	10	-	-	8	-	2	7	-	-	10	1	-	10	-	-	9	-	-
	南	3	-	3	-	-	3	-	-	3	-	-	3	-	-	3	-	-	3	-	-
	城南	1	-	2	-	-	2	-	-	2	-	-	2	-	-	2	-	-	2	-	-
	早良	1	-	-	-	-	-	-	-	-	-	-	-	-	-	-	-	-	-	-	-
	西	-	-	-	-	-	-	-	-	-	-	-	-	-	-	-	-	-	-	-	-
	計	18	2	19	-	3	17	-	5	19	-	-	22	1	-	22	-	-	21	-	-
学校 (研修施設を含む)	東	-	-	-	-	-	-	-	-	-	-	-	-	-	-	-	-	-	-	-	-
	博多	-	-	-	-	-	-	-	-	-	-	-	-	-	-	-	-	-	-	-	-
	中央	1	1	2	-	-	-	-	2	2	-	-	2	-	-	2	-	-	2	-	-
	南	-	-	-	-	-	-	-	-	-	-	-	-	-	-	-	-	-	-	-	-
	城南	9	4	9	-	-	9	1	-	9	-	-	9	-	-	9	-	-	9	-	-
	早良	1	-	-	-	-	-	-	-	-	-	-	-	-	-	-	-	-	-	-	-
	西	-	-	-	-	-	-	-	-	-	-	-	-	-	-	-	-	-	-	-	-
	計	11	5	11	-	-	9	1	2	11	-	-	11	-	-	11	-	-	11	-	-
旅館	東	-	-	-	-	-	-	-	-	-	-	-	-	-	-	-	-	-	-	-	-
	博多	4	2	-	-	4	-	-	4	4	-	-	4	-	-	4	-	-	4	-	-
	中央	5	1	9	-	-	7	-	2	9	-	-	9	1	-	9	-	-	9	-	-
	南	-	-	-	-	-	-	-	-	-	-	-	-	-	-	-	-	-	-	-	-
	城南	-	-	-	-	-	-	-	-	-	-	-	-	-	-	-	-	-	-	-	-
	早良	-	-	-	-	-	-	-	-	-	-	-	-	-	-	-	-	-	-	-	-
	西	-	-	-	-	-	-	-	-	-	-	-	-	-	-	-	-	-	-	-	-
	計	9	3	9	-	4	7	-	6	13	-	-	13	1	-	13	-	-	13	-	-
合計	東	1	-	1	-	-	1	-	-	1	-	-	1	-	-	1	-	-	1	-	-
	博多	15	5	8	-	9	8	-	9	17	-	-	17	-	-	17	-	-	17	-	-
	中央	13	3	23	-	-	17	-	6	20	-	-	23	2	-	23	-	-	22	-	-
	南	6	-	6	-	2	6	-	2	6	-	-	6	-	-	6	-	-	6	-	-
	城南	17	4	18	-	6	18	1	6	18	-	-	18	-	-	18	-	-	18	-	-
	早良	4	1	1	-	-	1	-	-	1	-	-	1	-	-	1	-	-	1	-	-
	西	1	-	1	-	1	1	-	1	1	-	-	1	-	-	1	-	-	1	-	-
	計	57	13	58	-	18	52	1	24	64	-	-	67	2	-	67	-	-	66	-	-

項 目 別 検 査 数																		合 計		
ホルムアルデヒド			残留塩素							pH値		臭気		外観		濁度		検査数	不適数	対象外
検査数	不適数	対象外	飲料水		給湯水			雑用水		雑用水		雑用水		雑用水						
			検査数	不適数	残留 測定数	(湯温)	不適数	対象外	検査数	不適数	検査数	不適数	検査数	不適数	検査数	不適数				
-	-	-	1	-	-	-	-	-	1	-	-	-	-	-	-	-	-	8	-	-
-	-	-	-	-	-	-	-	-	-	-	-	-	-	-	-	-	-	8	-	4
1	-	-	1	-	-	-	-	-	-	-	-	-	-	-	-	-	-	14	-	-
-	-	-	3	-	-	-	-	-	-	-	-	-	-	-	-	-	-	9	-	2
-	-	-	1	-	-	-	-	-	-	-	-	-	-	-	-	-	-	7	-	2
-	-	-	1	-	-	-	-	-	-	-	-	-	-	-	-	-	-	1	-	-
-	-	-	-	-	-	-	-	-	-	-	-	-	-	-	-	-	-	-	-	-
1	-	-	7	-	-	-	-	-	1	-	-	-	-	-	-	-	-	47	-	8
-	-	-	-	-	-	-	-	-	-	-	-	-	-	-	-	-	-	-	-	-
2	-	-	3	1	-	-	-	-	2	2	-	-	-	-	-	-	-	43	3	6
2	-	-	7	-	-	-	-	-	-	-	-	-	-	-	-	-	-	63	1	2
-	-	-	3	-	-	-	-	-	1	-	-	-	-	-	-	-	-	22	-	-
-	-	-	1	-	-	-	-	-	1	-	-	-	-	-	-	-	-	14	-	-
-	-	-	1	-	-	-	-	-	-	-	-	-	-	-	-	-	-	1	-	-
-	-	-	-	-	-	-	-	-	-	-	-	-	-	-	-	-	-	-	-	-
4	-	-	15	1	-	-	-	-	4	2	-	-	-	-	-	-	-	143	4	8
-	-	-	-	-	-	-	-	-	-	-	-	-	-	-	-	-	-	-	-	-
-	-	-	-	-	-	-	-	-	-	-	-	-	-	-	-	-	-	-	-	-
1	-	-	2	2	-	-	-	-	-	-	-	-	-	-	-	-	-	13	2	2
-	-	-	-	-	-	-	-	-	-	-	-	-	-	-	-	-	-	-	-	-
-	-	-	9	-	-	-	-	-	9	3	-	-	-	-	-	-	-	72	4	-
-	-	-	1	-	-	-	-	-	-	-	-	-	-	-	-	-	-	1	-	-
-	-	-	-	-	-	-	-	-	-	-	-	-	-	-	-	-	-	-	-	-
1	-	-	12	2	-	-	-	-	9	3	-	-	-	-	-	-	-	86	6	2
-	-	-	-	-	-	-	-	-	-	-	-	-	-	-	-	-	-	-	-	-
1	-	-	4	-	1	2	-	-	4	2	-	-	-	-	-	-	-	28	2	8
3	-	-	6	-	-	-	-	-	-	-	-	-	-	-	-	-	-	61	1	2
-	-	-	-	-	-	-	-	-	-	-	-	-	-	-	-	-	-	-	-	-
-	-	-	-	-	-	-	-	-	-	-	-	-	-	-	-	-	-	-	-	-
-	-	-	-	-	-	-	-	-	-	-	-	-	-	-	-	-	-	-	-	-
4	-	-	10	-	1	2	-	-	4	2	-	-	-	-	-	-	-	89	3	10
-	-	-	1	-	-	-	-	-	1	-	-	-	-	-	-	-	-	8	-	-
5	-	-	10	2	1	2	-	-	8	6	-	-	-	-	-	-	-	110	8	18
7	-	-	16	2	-	-	-	-	-	-	-	-	-	-	-	-	-	151	4	6
-	-	-	9	-	-	-	-	-	2	-	-	-	-	-	-	-	-	47	-	4
-	-	-	14	-	-	-	-	-	11	3	-	-	-	-	-	-	-	133	4	12
-	-	-	5	2	-	-	-	-	2	2	-	-	-	-	-	-	-	13	4	-
1	-	1	1	-	-	-	-	-	-	-	-	-	-	-	-	-	-	8	-	3
13	-	1	56	6	1	2	-	-	24	11	-	-	-	-	-	-	-	470	20	43

(2) 規 模 別

用 途	区	検 査 施設数	不適合 施設数	項 目 別 検 査 数																	
				温 度			相 対 湿 度			気 流			CO ₂			CO			浮 遊 粉 じ ん		
				検査数	不適数	対象外	検査数	不適数	対象外	検査数	不適数	対象外	検査数	不適数	対象外	検査数	不適数	対象外	検査数	不適数	対象外
3,000m ² ~ 5,000m ²	東	-	-	-	-	-	-	-	-	-	-	-	-	-	-	-	-	-	-	-	
	博多	7	1	1	-	6	1	-	6	7	-	-	7	-	-	7	-	-	7	-	-
	中央	4	2	7	-	-	3	-	4	5	-	-	7	1	-	7	-	-	7	-	-
	南	1	-	1	-	-	1	-	-	1	-	-	1	-	-	1	-	-	1	-	-
	城南	6	-	6	-	4	6	-	4	6	-	-	6	-	-	6	-	-	6	-	-
	早良	1	-	-	-	-	-	-	-	-	-	-	-	-	-	-	-	-	-	-	-
	西	1	-	1	-	1	1	-	1	1	-	-	1	-	-	1	-	-	1	-	-
	計	20	3	16	-	11	12	-	15	20	-	-	22	1	-	22	-	-	22	-	-
	5,000m ² ~ 8,000m ²	東	-	-	-	-	-	-	-	-	-	-	-	-	-	-	-	-	-	-	-
博多		2	2	1	-	1	1	-	1	2	-	-	2	-	-	2	-	-	2	-	-
中央		4	1	7	-	-	7	-	-	7	-	-	7	1	-	7	-	-	7	-	-
南		2	-	2	-	1	2	-	1	2	-	-	2	-	-	2	-	-	2	-	-
城南		2	-	3	-	1	3	-	1	3	-	-	3	-	-	3	-	-	3	-	-
早良		1	1	1	-	-	1	-	-	1	-	-	1	-	-	1	-	-	1	-	-
西		-	-	-	-	-	-	-	-	-	-	-	-	-	-	-	-	-	-	-	-
計		11	4	14	-	3	14	-	3	15	-	-	15	1	-	15	-	-	15	-	-
8,000m ² 以上		東	1	-	1	-	-	1	-	-	1	-	-	1	-	-	1	-	-	1	-
	博多	6	2	6	-	2	6	-	2	8	-	-	8	-	-	8	-	-	8	-	-
	中央	5	-	9	-	-	7	-	2	8	-	-	9	-	-	9	-	-	8	-	-
	南	3	-	3	-	1	3	-	1	3	-	-	3	-	-	3	-	-	3	-	-
	城南	9	4	9	-	1	9	1	1	9	-	-	9	-	-	9	-	-	9	-	-
	早良	2	-	-	-	-	-	-	-	-	-	-	-	-	-	-	-	-	-	-	-
	西	-	-	-	-	-	-	-	-	-	-	-	-	-	-	-	-	-	-	-	-
	計	26	6	28	-	4	26	1	6	29	-	-	30	-	-	30	-	-	29	-	-
	合 計	東	1	-	1	-	-	1	-	-	1	-	-	1	-	-	1	-	-	1	-
博多		15	5	8	-	9	8	-	9	17	-	-	17	-	-	17	-	-	17	-	-
中央		13	3	23	-	-	17	-	6	20	-	-	23	2	-	23	-	-	22	-	-
南		6	-	6	-	2	6	-	2	6	-	-	6	-	-	6	-	-	6	-	-
城南		17	4	18	-	6	18	1	6	18	-	-	18	-	-	18	-	-	18	-	-
早良		4	1	1	-	-	1	-	-	1	-	-	1	-	-	1	-	-	1	-	-
西		1	-	1	-	1	1	-	1	1	-	-	1	-	-	1	-	-	1	-	-
計		57	13	58	-	18	52	1	24	64	-	-	67	2	-	67	-	-	66	-	-

項 目 別 検 査 数																			合 計		
ホルムアルデヒド			残留塩素								pH値		臭気		外観		濁度		検査数	不適数	対象外
検査数	不適数	対象外	飲料水		給湯水			雑用水		雑用水		雑用水		雑用水		雑用水					
			検査数	不適数	残留 測定数	(湯温)	不適数	対象外	検査数	不適数	検査数	不適数	検査数	不適数	検査数	不適数	検査数	不適数			
-	-	-	-	-	-	-	-	-	-	-	-	-	-	-	-	-	-	-	-	-	-
2	-	-	5	-	1	2	-	-	3	1	-	-	-	-	-	-	-	-	43	1	12
2	-	-	5	2	-	-	-	-	-	-	-	-	-	-	-	-	-	-	43	3	4
-	-	-	1	-	-	-	-	-	-	-	-	-	-	-	-	-	-	-	7	-	-
-	-	-	4	-	-	-	-	-	2	-	-	-	-	-	-	-	-	-	42	-	8
-	-	-	1	-	-	-	-	-	-	-	-	-	-	-	-	-	-	-	1	-	-
1	-	1	1	-	-	-	-	-	-	-	-	-	-	-	-	-	-	-	8	-	3
5	-	1	17	2	1	2	-	-	5	1	-	-	-	-	-	-	-	-	144	4	27
-	-	-	-	-	-	-	-	-	-	-	-	-	-	-	-	-	-	-	-	-	-
-	-	-	2	1	-	-	-	-	2	2	-	-	-	-	-	-	-	-	14	3	2
1	-	-	5	-	-	-	-	-	-	-	-	-	-	-	-	-	-	-	48	1	-
-	-	-	5	-	-	-	-	-	1	-	-	-	-	-	-	-	-	-	18	-	2
-	-	-	2	-	-	-	-	-	1	-	-	-	-	-	-	-	-	-	21	-	2
-	-	-	2	2	-	-	-	-	2	2	-	-	-	-	-	-	-	-	10	4	-
-	-	-	-	-	-	-	-	-	-	-	-	-	-	-	-	-	-	-	-	-	-
1	-	-	16	3	-	-	-	-	6	4	-	-	-	-	-	-	-	-	111	8	6
-	-	-	1	-	-	-	-	-	1	-	-	-	-	-	-	-	-	-	8	-	-
3	-	-	3	1	-	-	-	-	3	3	-	-	-	-	-	-	-	-	53	4	4
4	-	-	6	-	-	-	-	-	-	-	-	-	-	-	-	-	-	-	60	-	2
-	-	-	3	-	-	-	-	-	1	-	-	-	-	-	-	-	-	-	22	-	2
-	-	-	8	-	-	-	-	-	8	3	-	-	-	-	-	-	-	-	70	4	2
-	-	-	2	-	-	-	-	-	-	-	-	-	-	-	-	-	-	-	2	-	-
-	-	-	-	-	-	-	-	-	-	-	-	-	-	-	-	-	-	-	-	-	-
7	-	-	23	1	-	-	-	-	13	6	-	-	-	-	-	-	-	-	215	8	10
-	-	-	1	-	-	-	-	-	1	-	-	-	-	-	-	-	-	-	8	-	-
5	-	-	10	2	1	2	-	-	8	6	-	-	-	-	-	-	-	-	110	8	18
7	-	-	16	2	-	-	-	-	-	-	-	-	-	-	-	-	-	-	151	4	6
-	-	-	9	-	-	-	-	-	2	-	-	-	-	-	-	-	-	-	47	-	4
-	-	-	14	-	-	-	-	-	11	3	-	-	-	-	-	-	-	-	133	4	12
-	-	-	5	2	-	-	-	-	2	2	-	-	-	-	-	-	-	-	13	4	-
1	-	1	1	-	-	-	-	-	-	-	-	-	-	-	-	-	-	-	8	-	3
13	-	1	56	6	1	2	-	-	24	11	-	-	-	-	-	-	-	-	470	20	43

11 家庭用品

令和3年度

区分	項目	検 体 数	検査項目及び件数																	計						
			ホルムアルデヒド	塩酸・硫酸	塩化ビニル	有機水銀	A P O	ディルドリン	T D B P P	T P T	KOH・NaOH	T B T	B D B P P	D T T B	メ タ ノ ール	テトラクロロエチレン	トリクロロエチレン	ジベンズ [a,h] アントラセン	ベンズ [a] アントラセン		ベンソ [a] ピレン	容 器 漏 水 試 験	器 落 下 試 験	試 験 耐 酸 ・ 耐 アルカリ 試験	圧 縮 ・ 変 形 試 験	
試験検査件数合計		30	27	-	-	-	-	-	-	-	-	-	-	-	-	-	-	-	-	-	3	3	3	3	42	
基準違反件数合計		-	-	-	-	-	-	-	-	-	-	-	-	-	-	-	-	-	-	-	-	-	-	-	-	
織	おしめ	-	-																						-	
	おしめカバー	-	-																						-	
	よだれかけ	-2	-2																						-2	
	下着	24月以内	-5	-5																						-5
		上記を除く	-	-																						-
	中衣	24月以内	-3	-3																						-3
		上記を除く	-	-																						-
	外衣	24月以内	-1	-1																						-1
		上記を除く	-	-																						-
	手袋	24月以内	-1	-1																						-1
上記を除く		-	-																						-	
くつ下	24月以内	-3	-3																						-3	
	上記を除く	-	-																						-	
製	たび	-	-																						-	
	帽子	24月以内	-3	-3																					-3	
		上記を除く	-	-																						-
	衛生バンド	-	-																						-	
	衛生パンツ	-	-																						-	
	寝衣	24月以内	-5	-5																						-5
		上記を除く	-	-																						-
	寝具	24月以内	-1	-1																						-1
		上記を除く	-	-																						-
	床敷物	-	-																						-	
カーテン	-	-																						-		
家庭用毛糸	-	-																						-		
家庭用品	家庭用接着剤	-	-																						-	
	かつら等の接着剤	-3	-3																						-3	
	家庭用塗料	-	-																						-	
	家庭用ワックス	-	-																						-	
	靴墨・靴クリーム	-	-																						-	
	家庭用エアゾル製品	-	-																						-	
	住宅用洗浄剤	-	-																						-	
	家庭用洗浄剤	-3	-3																						-3	
化学製品	木材防腐剤・防虫剤	-	-																						-	
	家庭用洗浄剤	-3	-3																						-3	

(注) □: 基準がなく、検査の対象にならないもの。
分母: 試験検査件数 分子: 基準違反件数

第6目 報告徴収

専用水道設置者及び特定建築物届出者に対し令和2年度の維持管理に関する報告を求め、提出された報告書については内容を審査し必要な指導等を行った。

また、報告の無かった施設については、立入検査を行い維持管理状況について確認するとともに必要な指導等を行った。

1 専用水道

区	報告対象 施設数	報告 施設数	提出率 (%)
東	24	24	100.0
博 多	20	20	100.0
中 央	17	17	100.0
南	23	23	100.0
城 南	8	8	100.0
早 良	11	11	100.0
西	23	23	100.0
計	126	126	100.0

2 特定建築物

区	報告対象 施設数	報告 施設数	報告施設数内訳							提出率 (%)
			興行場	百貨店	店舗	事務所	学校	旅館	その他	
東	80	79	3	7	16	19	19	9	6	98.8
博 多	426	423	9	7	37	270	26	68	6	99.3
中 央	305	303	6	14	32	184	14	42	11	99.3
南	25	25	-	2	4	9	6	1	3	100.0
城 南	26	26	1	5	1	1	18	-	-	100.0
早 良	47	47	2	5	2	19	14	1	4	100.0
西	63	63	1	27	2	8	16	1	8	100.0
計	972	966	22	67	94	510	113	122	38	99.4

第7目 行政処分等件数

令和3年度

区 分	営業停止	業務停止	改善命令	指 導	始 末 書
興 行 場	-	-	-	7	-
旅 館	-	-	-	27	-
公 衆 浴 場	-	-	-	9	-
理 容 所	-	-	-	60	-
美 容 所	-	-	-	166	-
ク リ ー ニ ン グ 所 ※	-	-	-	18	-
プ ー ル	-	-	-	7	-
化 製 場 等	-	-	-	2	-
専 用 水 道	-	-	-	2	-
簡 易 専 用 水 道	-	-	-	386	-
小 規 模 受 水 槽 水 道	-	-	-	6	-
特 定 建 築 物	-	-	-	23	-
温 泉 利 用 施 設	-	-	-	1	-
墓 地 等	-	-	-	4	6
浄 化 槽	-	-	-	1	-
計	-	-	-	719	6

※クリーニング所には、クリーニング無店舗取次店を含む。

第8目 簡易専用水道法定検査

令和3年度

区	設置施設数	受検施設数	検 査 結 果			受検率 (%)
			良好	要改善	速改善	
東	623	561	455	105	1	90.0
博 多	1,069	974	783	188	3	91.1
中 央	986	933	768	159	6	94.6
南	537	507	365	137	5	94.4
城 南	221	212	181	31	0	95.9
早 良	380	361	312	47	2	95.0
西	391	353	281	71	1	90.3
計	4,207	3,901	3,145	738	18	92.7

第9目 苦情等監視施設数

令和3年度

区	苦情等監視施設数
	衛生課
東	4
博 多	14
中 央	4
南	14
城 南	5
早 良	3
西	6
合 計	50

第10目 衛生講習会

令和3年度

研修内容	開催回数	出席者数
美容所衛生講習会	1	40
	(内訳) 中央区 開催回数 1回 出席者数 40人	
その他 〔 公衆浴場、レジオネラ対策〕 ねずみ害虫など	7	85
計	8	125

第11目 浄化槽

1 設置数

(1) 処理方式別

令和3年度

区	年度末 施設数	単 独 処 理								合 併 処 理						
		旧構造基準				新構造基準				計	旧構造 基準	新構造基準				計
		腐敗 タンク	長時間 ばっ気	分離 ばっ気	その他	分離 接触 ばっ気	分離 ばっ気	その他	活性 汚泥			回転 接触	接触 ばっ気	長時間 ばっ気	その他	
東 区	119	3	11	12	3	21	11	-	61	-	-	5	2	51	58	
博 多 区	57	6	2	11	-	18	9	-	46	-	-	4	-	7	11	
中 央 区	-	-	-	-	-	-	-	-	-	-	-	-	-	-	-	
南 区	39	2	10	12	-	8	4	-	36	-	-	1	-	2	3	
城 南 区	20	-	8	1	-	3	4	-	16	-	-	1	-	3	4	
早 良 区	40	1	5	2	-	6	5	-	19	-	-	3	-	18	21	
西 区	140	4	2	3	-	18	7	1	35	-	-	11	1	93	105	
計	415	16	38	41	3	74	40	1	213	-	-	25	3	174	202	

(2) 規模別

令和3年度

区	0~50人槽			51~500			501~		
	単独	合併	計	単独	合併	計	単独	合併	計
東 区	54	48	102	7	7	14	-	3	3
博 多 区	42	7	49	4	4	8	-	-	-
中 央 区	-	-	-	-	-	-	-	-	-
南 区	34	2	36	2	1	3	-	-	-
城 南 区	14	3	17	2	1	3	-	-	-
早 良 区	17	17	34	2	4	6	-	-	-
西 区	35	83	118	-	18	18	-	4	4
計	196	160	356	17	35	52	-	7	7

(3) 用途別

令和3年度

区	集会 施設	住 宅			宿泊 施設	医療 施設	店舗	娯楽 施設	車庫 施設	学校	事務所	作業所	その他
		専住	共住	その他									
東 区	5	36	24	10	3	-	7	1	-	-	27	4	2
博 多 区	-	11	6	-	3	2	6	-	3	-	15	11	-
中 央 区	-	-	-	-	-	-	-	-	-	-	-	-	-
南 区	-	17	16	-	-	-	3	-	-	-	3	-	-
城 南 区	-	8	6	-	-	-	1	2	-	-	1	1	1
早 良 区	-	23	6	3	1	-	4	1	-	-	1	1	-
西 区	3	74	11	4	6	1	17	7	2	4	5	5	1
計	8	169	69	17	13	3	38	11	5	4	52	22	4

(4) 浄化槽設置届及び廃止届

令和3年度

区	5~20人槽		21~50		51~100		101~200		201~300		301~500		501~		計	
	届出	廃止	届出	廃止	届出	廃止	届出	廃止	届出	廃止	届出	廃止	届出	廃止	届出	廃止
東 区	-	2	-	2	-	-	-	-	-	-	-	-	-	-	-	4
	▲	2	▲	2	-	-	-	-	-	-	-	-	-	-	▲	4
博 多 区	-	3	-	-	-	-	-	-	-	-	-	-	-	-	-	3
	▲	3	-	-	-	-	-	-	-	-	-	-	-	-	▲	3
中 央 区	-	-	-	-	-	-	-	-	-	-	-	-	-	-	-	-
	-	-	-	-	-	-	-	-	-	-	-	-	-	-	-	-
南 区	-	-	-	1	-	-	-	-	-	-	-	-	-	-	-	1
	-	-	▲	1	-	-	-	-	-	-	-	-	-	-	▲	1
城 南 区	-	-	-	-	-	-	-	-	-	-	-	-	-	-	-	-
	-	-	-	-	-	-	-	-	-	-	-	-	-	-	-	-
早 良 区	1	2	-	-	-	-	-	-	-	-	-	-	-	-	1	2
	▲	1	-	-	-	-	-	-	-	-	-	-	-	-	▲	1
西 区	-	5	2	4	-	-	-	1	-	-	-	-	-	-	2	10
	▲	5	▲	2	-	-	▲	1	-	-	-	-	-	-	▲	8
計	1	12	2	7	-	-	-	1	-	-	-	-	-	-	3	20
	▲	11	▲	5	-	-	▲	1	-	-	-	-	-	-	▲	17

2 法定検査受検状況

(1) 浄化槽法第7条（設置後等の水質検査）

令和3年度

区	受検施設数	総合判定		
		適正	おおむね適正	不適正
東区	1	1	-	-
博多区	-	-	-	-
中央区	-	-	-	-
南区	-	-	-	-
城南区	-	-	-	-
早良区	2	1	1	-
西区	8	7	-	1
計	11	9	1	1

(2) 浄化槽法第11条（定期検査）

令和3年度

区	対象施設数	受検施設数	総合判定			受検率 (%)
			適正	おおむね適正	不適正	
東区	119	56	36	18	2	47.1
博多区	57	39	21	17	1	68.4
中央区	-	-	-	-	-	-
南区	39	9	5	4	-	23.1
城南区	20	9	6	3	-	45.0
早良区	40	23	18	5	-	57.5
西区	140	103	75	27	1	73.6
計	415	239	161	74	4	57.6

3 維持管理状況

(1) 保守点検業者登録数

令和3年度

区	令和3年度 度末登録 業者数	当年度 登録件数	当年度 廃止件数	営業所移転に 伴う変更			当年度 更新件数	当年度 監視件数	監視率 (%)	処 分 等		
				増	減	差引				指導票	他処分	始末書
東 区	3	-	1	1	-	1	1	3	100.0	-	-	-
博 多 区	7	-	-	-	1	-1	5	6	85.7	-	-	-
中 央 区	6	-	-	-	-	-	4	4	66.7	-	-	-
南 区	7	-	-	-	-	-	7	7	100.0	-	-	-
城 南 区	2	-	-	-	-	-	1	1	50.0	-	-	-
早 良 区	1	-	-	-	-	-	1	1	100.0	-	-	-
西 区	6	-	-	-	-	-	4	4	66.7	-	-	-
計	32	-	1	1	-	-	23	26	81.3	-	-	-

(2) 保守点検業者の委託基数

令和3年度

	東 区	博 多 区	中 央 区	南 区	城 南 区	早 良 区	西 区	計
浄化槽設置者数	119	57	-	39	20	40	140	415
保守点検委託基数	79	38	-	15	11	29	113	285
委託率 (%)	66.4	66.7	-	38.5	55.0	72.5	80.7	68.7

(3) 浄化槽清掃届出数

令和3年度

区 分	東 区	博 多 区	中 央 区	南 区	城 南 区	早 良 区	西 区	計
施 設 数	119	57	-	39	20	40	140	415
清 掃 実 施 数	80	42	-	8	7	27	118	282
清掃実施率 (%)	67.2	73.7	-	20.5	35.0	67.5	84.3	68.0

4 行政検収

令和3年度

区	検査施設数	不適合施設数	不適合率 (%)
東 区	8	1	12.5
博 多 区	5	-	0.0
中 央 区	-	-	-
南 区	8	2	25.0
城 南 区	3	-	0.0
早 良 区	-	-	-
西 区	6	-	0.0
計	30	3	10.0

第2項 居住環境の衛生対策

第1目 ねずみ・衛生害虫駆除

感染症の発生を防止し、快適な生活環境を保持するため、市民及び事業者に対し、ねずみ、衛生害虫の駆除に関する啓発指導を行った。

1 セアカゴケグモ対策

(1) セアカゴケグモ対策基本方針に基づく取組

①啓発・広報の推進、②生息抑制・生息域の拡大防止、③発見時の迅速対応、④情報共有の4つを施策の柱に、対策事務局として、福岡市ゴケグモ類対策推進会議の開催、発見・通報に伴う駆除や計画駆除等の情報の集約・公表等を行った。

(2) 広報・啓発

セアカゴケグモを原因とした咬傷事故による健康被害を未然に防止するため、セアカゴケグモに関する情報を市民・事業者を提供した。

- ・ 福岡市ホームページ
- ・ 市政だより（全市版 7月15日号）
- ・ チラシの配布、掲示

2 駆除指導相談業務

(1) 処理方法別相談件数

令和3年度

区	処 理 方 法				計
	電話指導	窓口指導	現地指導	その他	
東 区	297	5	24	13	339
博 多 区	37	0	6	3	46
中 央 区	104	10	17	4	135
南 区	98	5	6	4	113
城 南 区	63	7	20	8	98
早 良 区	50	7	14	3	74
西 区	167	12	10	5	194
計	816	46	97	40	999

(2) 種別相談件数

令和3年度

区 分	東 区	博多区	中央区	南 区	城南区	早良区	西 区	合 計
ネズミ	3	-	9	2	4	2	2	22
ハエ	1	1	3	2	-	-	1	8
蚊	1	-	-	-	-	1	1	3
ゴキブリ	3	-	7	3	-	-	4	17
アタマジラミ	-	-	-	-	-	-	-	0
コロモジラミ	-	-	-	-	-	-	-	0
ケジラミ	-	-	-	-	-	-	-	0
ノミ	1	-	-	1	1	-	1	4
ダニ	-	1	1	1	-	1	1	5
スズメバチ	82	5	27	27	36	24	29	230
アシナガバチ	11	3	16	4	10	12	1	57
ミツバチ	4	-	-	4	4	1	4	17
ユスリカ	-	-	-	-	-	1	4	5
チャタテムシ	-	-	1	-	-	-	-	1
シロアリ	-	1	4	-	2	1	1	9
アリ	6	-	-	1	1	3	2	13
アリガタバチ	-	-	-	-	-	-	-	0
ムカデ	-	-	-	-	-	-	-	0
ヤスデ	-	-	-	-	-	-	-	0
ケムシ	-	-	-	2	2	-	2	6
シバンムシ	-	-	-	-	-	-	-	0
シミ	-	-	-	-	-	-	-	0
ナメクジ	-	-	-	1	-	-	-	1
その他のハチ	1	8	8	24	10	6	39	96
ハト	1	-	6	4	2	-	10	23
ゴケグモ類	216	20	29	21	10	16	54	366
その他	9	7	24	16	16	6	38	116
合 計	339	46	135	113	98	74	194	999

第2目 除草対策

市民の清潔で快適な生活環境を確保するため、雑草が繁茂する空き地等の所有者または管理者による除草を推進した。

1 民有地

定期的な除草を必要とする民有地の所有者または管理者に対し、文書のほか電話や訪問により除草の要請を行った。

民有地における除草実施状況（箇所）

令和3年度

区	年度当初 要除草地	新規 要除草地	廃止 除草地	除草 実施済 (A)	年度末 要除草地 (B)	除草 実施地数 (C)	要除草地 除草 実施地数 C-A	実施率 (%)	実施要請 件数	相談件数
								$\frac{C-A}{B}$		
東区	491	27	41	41	477	436	395	82.8	179	147
博多区	338	10	23	23	325	339	316	97.2	84	45
中央区	92	18	24	24	86	107	83	96.5	16	22
南区	391	22	16	16	397	348	332	83.6	81	101
城南区	157	7	11	11	153	146	135	88.2	65	42
早良区	269	4	25	25	248	254	229	92.3	218	49
西区	420	31	42	42	409	356	314	76.8	54	96
計	2,158	119	182	182	2,095	1,986	1,804	86.1	697	502

2 公有用地

福岡市環境美化除草対策推進協議会を通じ、公共用地等における除草を推進した。

公共用地等における除草実施状況（㎡）

令和3年度

要除草地面積（A）	除草実施面積（B）	実施率（B/A）（%）
6,081,165	5,951,451	97.9

第3目 シックハウス対策

「シックハウス症候群」の原因と考えられる化学物質による室内空気汚染やダニ・カビの発生に関する相談対応を実施した。

シックハウスに関する相談件数及び簡易測定件数 令和3年度

区	室内空気環境		ダニ等	
	相談件数	簡易測定件数	相談件数	簡易測定件数
東 区	—	—	—	—
博多区	—	—	—	—
中央区	—	—	3	—
南 区	—	—	—	—
城南区	1	—	—	—
早良区	1	—	1	—
西 区	—	—	4	—
計	2	—	8	—

第4目 水質検査キット無料配布事業

(令和3年度)

		東 区	博 多 区	中 央 区	南 区	城 南 区	早 良 区	西 区	計
1	配布した市民等の数	8	15	3	39	32	1	62	160
2	配布したパックテストの数	20	30	8	77	40	2	62	239
3	配布した市民等からの相談件数	—	1	—	—	1	—	2	4
4	衛生指導を行った施設数 (検査の結果残塩不検出)	—	—	—	—	—	—	—	—
5	衛生指導を行った施設数 (残塩検出したが他に問題がある等)	—	—	—	—	—	—	—	—

第3項 社会福祉施設等の衛生対策

レジオネラ属菌やノロウイルス等による感染症の発生を未然に防止するため、各施設所管課等関係部署と連携を図りながら、社会福祉施設（高齢者福祉施設、障がい者福祉施設、児童福祉施設、保育所、認可外保育所）及び病院・医院における衛生対策の支援を行った。

特に、体力・抵抗力の弱い高齢者や乳幼児が利用する施設や循環式浴槽設備を有する施設に対しては、レジオネラ属菌の水質検査を行うなど重点的に指導・助言を行った。

なお、新型コロナウイルス感染症の流行により、例年と比べて立入施設数及び立入件数が大幅に減少しているが、チラシの送付等の立入によらない方法を用いて、衛生対策に関する知識の普及に努めた。

社会福祉施設等の立入施設数及び立入件数

令和3年度

種別	区	立入施設数	立入件数	種別	区	立入施設数	立入件数
高齢者福祉施設	東	-	-	保育所	東	-	-
	博多	10	19		博多	-	-
	中央	8	13		中央	7	7
	南	13	26		南	-	-
	城南	14	27		城南	-	-
	早良	9	18		早良	2	2
	西	9	18		西	1	2
	計	63	121		計	10	11
障がい者福祉施設	東	-	-	認可外保育施設	東	-	-
	博多	-	-		博多	-	-
	中央	-	-		中央	-	-
	南	-	-		南	-	-
	城南	-	-		城南	-	-
	早良	-	-		早良	-	-
	西	5	10		西	1	1
	計	5	10		計	1	1
児童福祉施設	東	-	-	病院・医院・その他	東	-	-
	博多	-	-		博多	-	-
	中央	-	-		中央	-	-
	南	-	-		南	-	-
	城南	-	-		城南	-	-
	早良	-	-		早良	-	-
	西	-	-		西	-	-
	計	-	-		計	-	-

第 3 章 墓地・火葬場等管理

第 1 項 概 況

市内に散在する市有・区有墓地について、適正な財産の保全に努めるとともに環境衛生上等の問題に対処するため、環境整備及び墓地改葬を推進し、併せて公有地の有効利用を図った。

第 2 項 墓 地

(1) 市有管理墓地の筆数・面積及び経営・廃止の許可

市有管理墓地の筆数・面積及び経営・廃止の許可件数 令和 3 年度

所有区分	筆数(筆)	面積(m ²)	許 可		廃 止		一部廃止		その他	
			筆数	面積	筆数	面積	筆数	面積	筆数	面積
計	216	168,582	—	—	—	—	—	—	—	—
市 有	75	51,330	—	—	—	—	—	—	—	—
区 有	141	117,252	—	—	—	—	—	—	—	—

(2) 墓 地 管 理 人

令和 3 年度末現在で、市有墓地については延べ 70 人、区有墓地については 130 人に墓地管理人を委嘱している。

(3) 墓地環境整備

- 8 筆 (延べ 7,465m²) の除草を実施した。
- 墓地整備工事
 - ・ 姪浜 11 号墓地フェンス修繕
 - ・ 小笠木 1 号墓地階段手摺設置工事

(4) 墓地改葬許可

改葬許可状況 令和 3 年度

計	東 区	博 多 区	中 央 区	南 区	城 南 区	早 良 区	西 区
487	64	125	67	81	23	37	90

第3項 火葬場

市立火葬場の利用状況

令和3年度

	施設名称	利用状況				
		計	大人	小人	改葬	死産児
葬祭場	火葬炉(ガス炉)25基 胞衣炉1基	12,274	11,811	30	21	412
玄界島火葬場	火葬炉(灯油炉)1基	-	-	-	-	-
	計	12,274	11,811	30	21	412

第4章 食品の安全確保（食品衛生）

第1項 施設監視等

第1目 概況

食品の安全性確保に加え、食の安心を求める昨今の状況の変化を踏まえ、令和3年度福岡市食品衛生監視指導計画に基づき、食品等事業者への監視指導、食品等の検査、市民及び食品等事業者への情報提供並びに意見の交換（リスクコミュニケーション）、食品等事業者による自主的衛生管理の推進等を実施した。

特に、鶏刺し、鶏のたたき、鶏レバーのレア焼き等の生食又は加熱不十分な鶏肉及び鶏の内臓肉（以下「鶏刺し等」という。）が原因と考えられるカンピロバクター食中毒が多発する状況が続いていることから、より効果的な指導・啓発を行うため、カンピロバクター食中毒対策として、鶏刺し等を提供する施設への重点的な監視及び指導を行った。また、食肉販売事業者に対し、鶏肉等には、加熱用である旨を表示や伝票等に記載して販売するよう指導した。併せて、同食中毒は、若年層の発生が多い傾向にあることから、市内の大学等においてチラシ配布、メール送信等により、加熱不十分な鶏肉等の喫食による食中毒リスクについて情報発信を実施し、消費者への積極的な啓発を行った。

また、平成30年6月に公布された「食品衛生法等の一部を改正する法律」により、原則として全ての食品等事業者がHACCPに沿った衛生管理を実施することが制度化された（令和2年6月1日施行（経過措置期間令和3年5月31日まで））ことから、事業者が新たな制度に円滑に移行できるよう、講習会や施設監視等における周知、HACCP導入支援等を行った。

なお、令和3年度は新型コロナウイルス感染症の影響で実施できなかった事業があった。

1 監視指導

食品衛生法に基づく営業許可施設及び営業届出施設の計41,568施設を対象に、48,374件の監視指導（臨時営業の監視件数は含まない。）を実施した。

このうち、鶏刺し等を提供する218施設に対して立入調査を行い、鶏刺し等の提供に伴う食中毒リスクの周知及び食材の衛生的な取扱いについて指導及び助言を行った。また、鶏肉等を取り扱う食肉販売事業者223施設に対し、鶏肉等には、加熱用である旨を表示や伝票等に記載して販売するよう指導した。

食品流通の季節変動等の特性を踏まえ、夏期及び年末に製造施設、大量調理施設、大規模販売店等の一斉監視を実施し、併せて食品表示の監視を行った。

屋台については、営業の適正化を図るため夜間監視を行った。

2 収去検査

食品等の収去検査は、理化学検査2,077件（前年度比44件減）、微生物学的検査493件（同24件減）であった。このうち、不適件数は、理化学検査で11件（不適率約0.5%）あり、微生物学的検査で1件（不適率約0.2%）だった。

さらに、収去検査の適正な実施及び信頼性の確保を図るため、「福岡市食品衛生検査施設業務管理実施要領」に基づく業務管理を行った。

3 食中毒発生状況

令和3年度の食中毒発生件数は25件（患者数111人）で、病因物質の内訳は、アニサキス12件（同13人）、カンピロバクター10件（同29人）、ノロウイルス2件（同44人）、化学物質1件（同25人）であった。

（参考：令和2年度食中毒発生件数：20件、患者数：61名）

4 行政処分

食中毒等の原因施設に対し、行政処分及びその他必要な措置を行った。

5 食品衛生責任者実務講習会

施設の食品衛生責任者に対して、食品衛生法の改正、食中毒の発生状況等について、e-ラーニングも活用し実務講習会を実施した。

6 監視員等研修

食品衛生監視員の資質の向上を図るため、監視員等研修を実施するとともに、厚生労働省等が行う外部研修に参加した。

7 関係機関との連携

（1）市内の連携

①市民の食の安全安心を総合的に確保するため、「福岡市食の安全安心の確保に関する連絡会議」を书面開催し、本市の食の安全安心に関する事業に関する意見交換及び情報共有を行った。

（2）国、関係自治体等との連携

①違反食品及び食中毒の関係施設等が市外の場合に、他都市食品衛生部局と連携して調査及び措置を行った。

②九州農政局福岡県拠点、福岡県等との食品表示に関する連絡会議に参加し、情報及び意見を交換した。

③厚生労働省や九州各県、大都市等の自治体との連絡会議に参加し、食品衛生に関する情報及び意見を交換した。

④厚生労働省、九州各県及び保健所設置市との協議会に参加し、構成員等間の連絡体制の整備について協議を行った。

第2目 施設数

1 食品衛生法の営業許可を要する施設（令和3年5月31日までに許可を受けたもの※）

令和3年度

業種別	2年度末総数	3年度末総数	東	博多	中央	南	城南	早良	西
令和2年度末総数	33,483		4,462	9,792	9,527	3,111	1,289	2,850	2,452
令和3年度末総数		23,546	2,807	6,875	7,311	2,195	874	1,879	1,605
増減		▲ 9,937	▲ 1,655	▲ 2,917	▲ 2,216	▲ 916	▲ 415	▲ 971	▲ 847
小計	22,455	19,518	2,109	6,078	6,209	1,737	695	1,514	1,176
飲食店営業									
一般食堂・レストラン等	15,894	13,943	1,438	3,813	4,747	1,283	553	1,215	894
仕出し・弁当屋	1,265	1,104	186	203	219	181	64	134	117
旅館	195	175	15	74	68	2	2	2	12
その他	5,101	4,296	470	1,988	1,175	271	76	163	153
菓子製造業	1,619	1,424	213	237	380	201	83	154	156
乳処理業	2	1	-	-	-	1	-	-	-
特別牛乳搾取処理業	-	-	-	-	-	-	-	-	-
乳製品製造業	17	13	2	2	6	1	-	1	1
集乳業	-	-	-	-	-	-	-	-	-
魚介類販売業	1,817	547	93	90	177	50	22	47	68
魚介類せり売り営業	4	4	1	-	2	-	-	-	1
魚肉ねり製品製造業	45	40	8	12	10	5	1	2	2
食品の冷凍または冷蔵業	240	173	47	47	31	18	4	15	11
かん詰またはびん詰食品製造業	9	7	-	4	-	-	-	2	1
喫茶店営業	1,984	521	117	73	155	70	15	27	64
あん類製造業	7	6	1	1	1	1	-	1	1
アイスクリーム類製造業	46	41	9	3	15	7	-	4	3
乳類販売業	2,436	-	-	-	-	-	-	-	-
食肉処理業	41	35	16	6	1	1	1	3	7
食肉販売業	2,160	679	102	197	174	63	34	57	52
食肉製品製造業	11	10	2	4	-	-	-	2	2
乳酸菌飲料製造業	-	-	-	-	-	-	-	-	-
食用油脂製造業	14	11	3	2	4	2	-	-	-
マーカリンまたはショートニング製造業	1	1	1	-	-	-	-	-	-
みそ製造業	13	13	5	-	2	1	-	-	5
醤油製造業	9	8	2	2	1	-	-	1	2
ソース類製造業	10	9	3	2	2	-	-	-	2
酒類製造業	10	8	-	2	3	-	1	-	2
豆腐製造業	25	20	3	4	1	2	2	6	2
納豆製造業	-	-	-	-	-	-	-	-	-
めん類製造業	107	100	14	25	25	7	7	12	10
そうざい製造業	358	335	47	79	108	26	9	30	36
添加物製造業	9	8	6	1	-	1	-	-	-
食品の放射線照射業	-	-	-	-	-	-	-	-	-
清涼飲料水製造業	12	9	3	2	1	1	-	1	1
氷雪製造業	6	5	-	2	3	-	-	-	-
氷雪販売業	16	-	-	-	-	-	-	-	-

※令和3年6月1日の食品衛生法改正に伴い、営業許可業種が再編されるとともに、営業届出制度が創設された。

2 食品衛生法の営業許可を要する施設（令和3年6月1日以降に許可を受けたもの※）

令和3年度

業 種 別	2年度末総数	3年度末総数	東	博 多	中 央	南	城 南	早 良	西
令 和 2 年 度 末 総 数	-	-	-	-	-	-	-	-	-
令 和 3 年 度 末 総 数	-	4,964	619	1,566	1,375	468	189	414	333
増 減	-	4,964	619	1,566	1,375	468	189	414	333
飲 食 店 営 業	-	3,906	472	1,320	1,093	342	140	309	230
調 理 の 機 能 を 有 す る 自 動 販 売 機	-	4	2	-	1	-	-	-	1
食 肉 販 売 業	-	113	13	30	29	15	3	10	13
魚 介 類 販 売 業	-	87	12	19	13	12	7	14	10
魚 介 類 競 り 売 り 営 業	-	-	-	-	-	-	-	-	-
集 乳 業	-	-	-	-	-	-	-	-	-
乳 処 理 業	-	1	-	-	-	1	-	-	-
特 別 牛 乳 搾 取 処 理 業	-	-	-	-	-	-	-	-	-
食 肉 処 理 業	-	12	5	2	-	1	-	1	3
食 品 の 放 射 線 照 射 業	-	-	-	-	-	-	-	-	-
菓 子 製 造 業	-	415	58	83	117	48	24	45	40
ア イ ス ク リ ー ム 類 製 造 業	-	4	1	-	1	2	-	-	-
乳 製 品 製 造 業	-	3	-	1	-	1	-	1	-
清 涼 飲 料 水 製 造 業	-	6	1	1	2	-	-	1	1
食 肉 製 品 製 造 業	-	3	1	2	-	-	-	-	-
水 産 製 品 製 造 業	-	38	9	8	12	3	-	1	5
水 雪 製 造 業	-	-	-	-	-	-	-	-	-
液 卵 製 造 業	-	-	-	-	-	-	-	-	-
食 用 油 脂 製 造 業	-	5	3	-	1	-	-	-	1
み そ 又 は し ょ う ゆ 製 造 業	-	5	1	-	1	1	1	1	-
酒 類 製 造 業	-	2	-	2	-	-	-	-	-
豆 腐 製 造 業	-	4	1	2	1	-	-	-	-
納 豆 製 造 業	-	-	-	-	-	-	-	-	-
麵 類 製 造 業	-	18	-	11	1	4	-	2	-
そ う ざ い 製 造 業	-	258	31	46	87	31	13	26	24
複 合 型 そ う ざ い 製 造 業	-	1	-	1	-	-	-	-	-
冷 凍 食 品 製 造 業	-	33	2	26	1	3	-	-	1
複 合 型 冷 凍 食 品 製 造 業	-	-	-	-	-	-	-	-	-
漬 物 製 造 業	-	18	2	4	7	1	-	1	3
密 封 包 装 食 品 製 造 業	-	5	-	1	2	-	1	-	1
食 品 の 小 分 け 業	-	22	5	7	6	2	-	2	-
添 加 物 製 造 業	-	1	-	-	-	1	-	-	-

※令和3年6月1日の食品衛生法改正に伴い、営業許可業種が再編されるとともに、営業届出制度が創設された。

3 食品衛生法の営業届出を要する施設

令和3年度

業 種 別		2年度末総数	3年度末総数	東	博 多	中 央	南	城 南	早 良	西
令 和 2 年 度 末 総 数		-	-	-	-	-	-	-	-	-
令 和 3 年 度 末 総 数		-	13,058	2,091	3,702	2,701	1,333	607	1,176	1,448
増 減		-	13,058	2,091	3,702	2,701	1,333	607	1,176	1,448
旧許可業種であった営業	魚介類販売業 (包装済みの魚介類のみの販売)	-	1,102	227	263	220	127	55	98	112
	食肉販売業 (包装済みの食肉のみの販売)	-	1,333	284	323	269	152	59	104	142
	乳類販売業	-	2,126	450	424	468	268	118	190	208
	水雪販売業	-	19	2	9	5	1	-	-	2
	コップ式自動販売機 (自動洗浄・屋内設置)	-	1,561	294	580	330	104	30	97	126
販売業	弁当販売業	-	77	13	25	31	2	-	-	6
	野菜果物販売業	-	325	102	70	47	23	20	31	32
	米穀類販売業	-	38	13	15	7	2	-	-	1
	通信販売・訪問販売による販売業	-	9	1	4	1	2	-	-	1
	コンビニエンスストア	-	304	40	118	49	26	19	26	26
	百貨店、総合スーパー	-	303	65	70	44	27	20	44	33
	自動販売機による販売業 (コップ式販売機(自動洗浄・ 屋内設置)を除く。)	-	835	99	308	100	34	24	120	150
	その他の食料・飲料販売業	-	4,036	254	1,340	1,006	426	190	351	469
製造・加工業	添加物製造・加工業(法第13条第1項の 規定により規格が定められた 添加物の製造を除く。)	-	5	3	-	-	1	-	-	1
	いわゆる健康食品の製造・加工業	-	7	-	3	1	-	-	1	2
	コーヒー製造・加工業 (飲料の製造を除く。)	-	45	7	13	16	3	2	1	3
	農産保存食料品製造・加工業	-	6	-	1	-	1	-	3	1
	調味料製造・加工業	-	25	5	6	10	1	-	1	2
	糖類製造・加工業	-	4	2	2	-	-	-	-	-
	精穀・製粉業	-	13	5	-	3	1	-	2	2
	製茶業	-	13	3	3	5	-	-	2	-
	海藻製造・加工業	-	9	7	-	1	1	-	-	-
	卵選別包装業	-	1	-	-	-	-	-	-	1
その他の食料品製造・加工業	-	63	15	21	12	2	1	5	7	
上記以外のもの (改正法による改正後の法 第68条第3項において準用 されるものを含む。)	行 商	-	52	13	6	15	-	1	5	12
	集 団 給 食 施 設	-	654	119	86	56	124	68	94	107
	器具、容器包装の製造・加工業 (合成樹脂が使用された器具又は 容器包装の製造、加工に限る。)	-	14	2	11	-	-	-	1	-
	露店、仮設店舗等における 飲食の提供のうち、 営業とみなされないもの。	-	1	1	-	-	-	-	-	-
	そ の 他	-	78	65	1	5	5	-	-	2

※令和3年6月1日の食品衛生法改正に伴い、営業許可業種が再編されるとともに、営業届出制度が創設された。

4 食品衛生法による許可及び廃業件数（令和3年5月31日までに許可を受けたもの※）

業 種 別	計			東			博 多			中 央		
	新規	更新	廃業	新規	更新	廃業	新規	更新	廃業	新規	更新	廃業
令 和 2 年 度 総 数	4,032	3,356	3,668	393	430	333	1,199	986	1,165	1,498	840	1,340
令 和 3 年 度 総 数	853	454	10,790	151	49	1,806	239	86	3,156	273	182	2,489
増 減	▲3,179	▲2,902	7,122	▲242	▲381	1,473	▲960	▲900	1,991	▲1,225	▲658	1,149
飲 食 店												
小 計	611	385	3,548	109	41	487	189	79	1,155	195	154	1,037
一 般 食 堂 ・ レ ス ト ラ ン 等	326	324	2,275	57	35	289	73	65	625	106	132	734
仕 出 し 屋 ・ 弁 当 屋	34	16	196	9	3	46	7	1	44	5	3	37
旅 館	1	7	21	-	1	2	1	2	7	-	4	8
そ の 他	250	38	1,056	43	2	150	108	11	479	84	15	258
菓 子 製 造 業	72	18	267	10	1	54	12	2	47	29	6	74
乳 処 理 業	-	-	1	-	-	-	-	-	-	-	-	-
特 別 牛 乳 さ く 取 処 理 業	-	-	-	-	-	-	-	-	-	-	-	-
乳 製 品 製 造 業	-	-	4	-	-	-	-	-	-	-	-	1
集 乳 業	-	-	-	-	-	-	-	-	-	-	-	-
魚 介 類 販 売 業	27	16	1,297	4	1	233	7	2	363	7	5	240
魚 介 類 せ り 売 営 業	-	-	-	-	-	-	-	-	-	-	-	-
魚 肉 練 り 製 品 製 造 業	3	1	8	-	1	1	1	-	3	2	-	2
食 品 の 冷 凍 ま た は 冷 蔵 業	11	4	78	3	1	48	2	-	12	2	2	9
か ん 詰 ま た は び ん 詰 食 品 製 造 業	-	-	2	-	-	1	-	-	-	-	-	1
喫 茶 店 営 業	34	8	1,497	8	2	272	8	1	514	5	5	331
あ ん 類 製 造 業	-	1	1	-	-	-	-	-	1	-	1	-
ア イ ス ク リ ー ム 類 製 造 業	2	-	7	-	-	1	-	-	1	1	-	2
乳 類 販 売 業	19	-	2,455	7	-	419	3	-	608	3	-	470
食 肉 処 理 業	-	1	6	-	-	3	-	-	1	-	-	-
食 肉 販 売 業	45	17	1,526	6	2	273	11	2	420	18	6	302
食 肉 製 品 製 造 業	-	-	1	-	-	-	-	-	1	-	-	-
乳 酸 菌 飲 料 製 造 業	-	-	-	-	-	-	-	-	-	-	-	-
食 用 油 脂 製 造 業	1	-	4	-	-	1	-	-	1	1	-	-
マ ー ガ リ ン ま た は シ ョ ー ト コ ン グ 製 造 業	-	-	-	-	-	-	-	-	-	-	-	-
み そ 製 造 業	1	-	1	1	-	-	-	-	-	-	-	-
醤 油 製 造 業	-	-	1	-	-	-	-	-	-	-	-	-
ソ ー ス 類 製 造 業	-	-	1	-	-	-	-	-	-	-	-	1
酒 類 製 造 業	1	-	3	-	-	-	-	-	2	1	-	-
豆 腐 製 造 業	-	-	5	-	-	1	-	-	2	-	-	1
納 豆 製 造 業	-	-	-	-	-	-	-	-	-	-	-	-
め ん 類 製 造 業	4	-	11	-	-	2	1	-	2	1	-	2
そ う ざ い 製 造 業	21	3	44	3	-	8	4	-	13	8	3	11
添 加 物 製 造 業	-	-	1	-	-	-	-	-	-	-	-	-
食 品 の 放 射 線 照 射 業	-	-	-	-	-	-	-	-	-	-	-	-
清 涼 飲 料 水 製 造 業	1	-	4	-	-	1	1	-	1	-	-	1
氷 雪 製 造 業	-	-	1	-	-	-	-	-	1	-	-	-
氷 雪 販 売 業	-	-	16	-	-	1	-	-	8	-	-	4

※令和3年6月1日の食品衛生法改正に伴い、営業許可業種が再編されるとともに、営業届出制度が創設された。

南			城南			早良			西		
新規	更新	廃業	新規	更新	廃業	新規	更新	廃業	新規	更新	廃業
325	349	279	114	140	106	281	339	241	222	272	204
65	38	981	26	22	441	60	43	1,031	39	34	886
▲260	▲311	702	▲88	▲118	335	▲221	▲296	790	▲183	▲238	682
46	35	233	16	20	121	39	32	331	17	24	184
30	26	149	13	20	87	34	27	264	13	19	127
8	3	19	2	-	11	2	2	26	1	4	13
-	-	1	-	-	-	-	-	-	-	-	3
8	6	64	1	-	23	3	3	41	3	1	41
5	-	30	4	2	12	6	3	30	6	4	20
-	-	1	-	-	-	-	-	-	-	-	-
-	-	-	-	-	-	-	-	-	-	-	-
-	-	2	-	-	-	-	-	1	-	-	-
-	-	-	-	-	-	-	-	-	-	-	-
3	1	145	-	-	63	3	2	133	3	5	120
-	-	-	-	-	-	-	-	-	-	-	-
-	-	-	-	-	1	-	-	1	-	-	-
3	-	6	-	-	1	-	1	1	1	-	1
-	-	-	-	-	-	-	-	-	-	-	-
3	-	98	4	-	48	2	-	104	4	-	130
-	-	-	-	-	-	-	-	-	-	-	-
-	-	1	-	-	-	1	-	2	-	-	-
1	-	281	-	-	122	3	-	282	2	-	273
-	-	1	-	-	-	-	1	1	-	-	-
2	2	169	1	-	72	5	4	140	2	1	150
-	-	-	-	-	-	-	-	-	-	-	-
-	-	-	-	-	-	-	-	-	-	-	-
-	-	-	-	-	1	-	-	-	-	-	1
-	-	-	-	-	-	-	-	-	-	-	-
-	-	-	-	-	-	-	-	-	-	-	1
-	-	-	-	-	-	-	-	1	-	-	-
-	-	-	-	-	-	-	-	-	-	-	-
-	-	1	-	-	-	-	-	-	-	-	-
-	-	-	-	-	-	-	-	1	-	-	-
-	-	-	-	-	-	-	-	-	-	-	-
-	-	4	1	-	-	1	-	-	-	-	1
2	-	7	-	-	-	-	-	3	4	-	2
-	-	1	-	-	-	-	-	-	-	-	-
-	-	-	-	-	-	-	-	-	-	-	-
-	-	-	-	-	-	-	-	-	-	-	1
-	-	-	-	-	-	-	-	-	-	-	-
-	-	1	-	-	-	-	-	-	-	-	2

5 食品衛生法による許可及び廃業件数（令和3年6月1日以降に許可を受けたもの※）

業 種 別	計			東			博 多			中 央		
	新規	更新	廃業	新規	更新	廃業	新規	更新	廃業	新規	更新	廃業
令 和 2 年 度 総 数	-	-	-	-	-	-	-	-	-	-	-	-
令 和 3 年 度 総 数	5,305	-	341	629	-	10	1,648	-	82	1,618	-	243
増 減	5,305	-	341	629	-	10	1,648	-	82	1,618	-	243
飲 食 店 営 業	4,187	-	281	481	-	9	1,394	-	74	1,285	-	192
調理の機能を有する自動販売機	4	-	-	2	-	-	-	-	-	1	-	-
食 肉 販 売 業	115	-	2	14	-	1	31	-	1	29	-	-
魚 介 類 販 売 業	90	-	3	12	-	-	21	-	2	14	-	1
魚介類競り売り営業	-	-	-	-	-	-	-	-	-	-	-	-
集 乳 業	-	-	-	-	-	-	-	-	-	-	-	-
乳 処 理 業	1	-	-	-	-	-	-	-	-	-	-	-
特別牛乳搾取処理業	-	-	-	-	-	-	-	-	-	-	-	-
食 肉 処 理 業	12	-	-	5	-	-	2	-	-	-	-	-
食品の放射線照射業	-	-	-	-	-	-	-	-	-	-	-	-
菓 子 製 造 業	467	-	52	58	-	-	87	-	4	165	-	48
アイスクリーム類製造業	4	-	-	1	-	-	-	-	-	1	-	-
乳 製 品 製 造 業	3	-	-	-	-	-	1	-	-	-	-	-
清 涼 飲 料 水 製 造 業	6	-	-	1	-	-	1	-	-	2	-	-
食 肉 製 品 製 造 業	3	-	-	1	-	-	2	-	-	-	-	-
水 産 製 品 製 造 業	38	-	-	9	-	-	8	-	-	12	-	-
氷 雪 製 造 業	-	-	-	-	-	-	-	-	-	-	-	-
液 卵 製 造 業	-	-	-	-	-	-	-	-	-	-	-	-
食 用 油 脂 製 造 業	5	-	-	3	-	-	-	-	-	1	-	-
みそ又はしょうゆ製造業	5	-	-	1	-	-	-	-	-	1	-	-
酒 類 製 造 業	2	-	-	-	-	-	2	-	-	-	-	-
豆 腐 製 造 業	4	-	-	1	-	-	2	-	-	1	-	-
納 豆 製 造 業	-	-	-	-	-	-	-	-	-	-	-	-
麵 類 製 造 業	18	-	-	-	-	-	11	-	-	1	-	-
そ う ざ い 製 造 業	261	-	3	31	-	-	47	-	1	89	-	2
複合型そうざい製造業	1	-	-	-	-	-	1	-	-	-	-	-
冷 凍 食 品 製 造 業	33	-	-	2	-	-	26	-	-	1	-	-
複合型冷凍食品製造業	-	-	-	-	-	-	-	-	-	-	-	-
漬 物 製 造 業	18	-	-	2	-	-	4	-	-	7	-	-
密 封 包 装 食 品 製 造 業	5	-	-	-	-	-	1	-	-	2	-	-
食 品 の 小 分 け 業	22	-	-	5	-	-	7	-	-	6	-	-
添 加 物 製 造 業	1	-	-	-	-	-	-	-	-	-	-	-

※令和3年6月1日の食品衛生法改正に伴い、営業許可業種が再編されるとともに、営業届出制度が創設された。

令和3年度

南			城南			早良			西		
新規	更新	廃業	新規	更新	廃業	新規	更新	廃業	新規	更新	廃業
-	-	-	-	-	-	-	-	-	-	-	-
469	-	1	191	-	2	416	-	2	334	-	1
469	-	1	191	-	2	416	-	2	334	-	1
343	-	1	142	-	2	311	-	2	231	-	1
-	-	-	-	-	-	-	-	-	1	-	-
15	-	-	3	-	-	10	-	-	13	-	-
12	-	-	7	-	-	14	-	-	10	-	-
-	-	-	-	-	-	-	-	-	-	-	-
-	-	-	-	-	-	-	-	-	-	-	-
1	-	-	-	-	-	-	-	-	-	-	-
-	-	-	-	-	-	-	-	-	-	-	-
1	-	-	-	-	-	1	-	-	3	-	-
-	-	-	-	-	-	-	-	-	-	-	-
48	-	-	24	-	-	45	-	-	40	-	-
2	-	-	-	-	-	-	-	-	-	-	-
1	-	-	-	-	-	1	-	-	-	-	-
-	-	-	-	-	-	1	-	-	1	-	-
-	-	-	-	-	-	-	-	-	-	-	-
3	-	-	-	-	-	1	-	-	5	-	-
-	-	-	-	-	-	-	-	-	-	-	-
-	-	-	-	-	-	-	-	-	-	-	-
-	-	-	-	-	-	-	-	-	1	-	-
1	-	-	1	-	-	1	-	-	-	-	-
-	-	-	-	-	-	-	-	-	-	-	-
-	-	-	-	-	-	-	-	-	-	-	-
-	-	-	-	-	-	-	-	-	-	-	-
4	-	-	-	-	-	2	-	-	-	-	-
31	-	-	13	-	-	26	-	-	24	-	-
-	-	-	-	-	-	-	-	-	-	-	-
3	-	-	-	-	-	-	-	-	1	-	-
-	-	-	-	-	-	-	-	-	-	-	-
1	-	-	-	-	-	1	-	-	3	-	-
-	-	-	1	-	-	-	-	-	1	-	-
2	-	-	-	-	-	2	-	-	-	-	-
1	-	-	-	-	-	-	-	-	-	-	-

6 食品衛生法による営業届出件数

業 種 別		計		東		博 多		中 央	
		新規	廃業	新規	廃業	新規	廃業	新規	廃業
令和2年度総数		-	-	-	-	-	-	-	-
令和3年度総数		14,398	1,340	2,136	45	4,395	693	2,921	220
増 減		14,398	1,340	2,136	45	4,395	693	2,921	220
旧許可業種であった営業	魚介類販売業 (包装済みの魚介類のみの販売)	1,281	179	230	3	366	103	246	26
	食肉販売業 (包装済みの食肉のみの販売)	1,567	234	294	10	442	119	303	34
	乳類販売業	2,417	291	460	10	555	131	516	48
	氷雪販売業	21	2	2	-	11	2	5	-
	コップ式自動販売機 (自動洗浄・屋内設置)	1,622	61	294	-	628	48	332	2
	販売業	弁当販売業	98	21	14	1	36	11	39
	野菜果物販売業	347	22	103	1	79	9	55	8
	米穀類販売業	41	3	13	-	18	3	7	-
	通信販売・訪問販売による販売業	9	-	1	-	4	-	1	-
	コンビニエンスストア	313	9	40	-	122	4	53	4
	百貨店、総合スーパー	306	3	65	-	70	-	46	2
	自動販売機による販売業 (コップ式販売機(自動洗浄・ 屋内設置)を除く。)	864	29	102	3	311	3	107	7
	その他の食料・飲料販売業	4,511	475	269	15	1,596	256	1,084	78
製造・加工業	添加物製造・加工業(法第13条第1項 の規定により規格が定められた 添加物の製造を除く。)	5	-	3	-	-	-	-	-
	いわゆる健康食品の製造・加工業	7	-	-	-	3	-	1	-
	コーヒー製造・加工業 (飲料の製造を除く。)	46	1	7	-	13	-	17	1
	農産保存食料品製造・加工業	6	-	-	-	1	-	-	-
	調味料製造・加工業	25	-	5	-	6	-	10	-
	糖類製造・加工業	4	-	2	-	2	-	-	-
	精穀・製粉業	13	-	5	-	-	-	3	-
	製茶業	14	1	3	-	3	-	5	-
	海藻製造・加工業	11	2	7	-	2	2	1	-
	卵選別包装業	1	-	-	-	-	-	-	-
	その他の食料品製造・加工業	65	2	15	-	23	2	12	-
上記以外のもの (改正法による改正後の法 第68条第3項において準用 されるものを含む。)	行 商	53	1	13	-	6	-	15	-
	集 団 給 食 施 設	656	2	119	-	86	-	58	2
	器具、容器包装の製造・加工業 (合成樹脂が使用された器具又は 容器包装の製造、加工に限る。)	14	-	2	-	11	-	-	-
	露店、仮設店舗等における 飲食の提供のうち、 営業とみなされないもの。	1	-	1	-	-	-	-	-
	そ の 他	80	2	67	2	1	-	5	-

※令和3年6月1日の食品衛生法改正に伴い、営業許可業種が再編されるとともに、営業届出制度が創設された。

南		城南		早良		西	
新規	廃業	新規	廃業	新規	廃業	新規	廃業
-	-	-	-	-	-	-	-
1,444	111	667	60	1,335	159	1,500	52
1,444	111	667	60	1,335	159	1,500	52
139	12	63	8	120	22	117	5
172	20	74	15	132	28	150	8
300	32	134	16	232	42	220	12
1	-	-	-	-	-	2	-
115	11	30	-	97	-	126	-
3	1	-	-	-	-	6	-
26	3	20	-	31	-	33	1
2	-	-	-	-	-	1	-
2	-	-	-	-	-	1	-
26	-	19	-	27	1	26	-
27	-	20	-	45	1	33	-
36	2	24	-	132	12	152	2
456	30	211	21	402	51	493	24
1	-	-	-	-	-	1	-
-	-	-	-	1	-	2	-
3	-	2	-	1	-	3	-
1	-	-	-	3	-	1	-
1	-	-	-	1	-	2	-
-	-	-	-	-	-	-	-
1	-	-	-	2	-	2	-
-	-	-	-	3	1	-	-
1	-	-	-	-	-	-	-
-	-	-	-	-	-	1	-
2	-	1	-	5	-	7	-
-	-	1	-	6	1	12	-
124	-	68	-	94	-	107	-
-	-	-	-	1	-	-	-
-	-	-	-	-	-	-	-
5	-	-	-	-	-	2	-

7 福岡県食品取扱条例による許可及び廃案件数

業 種 別	計			東			博 多			中 央		
	新規	更新	廃業	新規	更新	廃業	新規	更新	廃業	新規	更新	廃業
令和2年度総数	322	298	230	43	43	39	120	68	55	74	53	56
令和3年度総数	31	-	3,154	8	-	516	4	-	901	10	-	649
増 減	▲ 291	▲ 298	2,924	▲ 35	▲ 43	477	▲ 116	▲ 68	846	▲ 64	▲ 53	593
ところてん製造業	-	-	5	-	-	4	-	-	1	-	-	-
おきうと製造業	-	-	5	-	-	3	-	-	1	-	-	-
食 品 販 売 業	31	-	3,108	8	-	500	4	-	894	10	-	639
食 品 行 商	-	-	14	-	-	-	-	-	2	-	-	9
魚 介 類 行 商	-	-	22	-	-	9	-	-	3	-	-	1

※令和3年6月1日の食品衛生法改正に伴う営業許可業種の再編、営業届出制度の創設により、福岡県食品取扱条例は同日廃止された。

南			城南			早良			西		
新規	更新	廃業	新規	更新	廃業	新規	更新	廃業	新規	更新	廃業
29	39	19	12	13	11	22	47	26	22	35	24
2	-	299	1	-	154	4	-	293	2	-	342
▲ 27	▲ 39	280	▲ 11	▲ 13	143	▲ 18	▲ 47	267	▲ 20	▲ 35	318
-	-	-	-	-	-	-	-	-	-	-	-
-	-	1	-	-	-	-	-	-	-	-	-
2	-	298	1	-	153	4	-	293	2	-	331
-	-	-	-	-	1	-	-	-	-	-	2
-	-	-	-	-	-	-	-	-	-	-	9

第3目 監視活動

1 監視総数

(1) 食品衛生法の営業許可を要する施設（令和3年5月31日までに許可を受けたもの※、令和3年4月～5月実績）

業種別	施設数 (A)	活動総数(B) = (C) + (D)										
		総数	東	博多	中央	南	城南	早良	西	食検	食肉	
令和2年度総数	33,483	31,731	1,198	3,071	3,986	1,447	1,016	1,289	1,297	18,222	205	
令和3年度総数 (令和3年5月末)	33,688	4,518	215	438	403	128	90	100	90	3,021	33	
小計	22,600	1,028	142	327	320	88	40	62	49	-	-	
飲食店	一般食堂・レストラン等	15,954	481	84	112	153	41	19	44	28	-	-
	仕出し屋・弁当屋	1,278	110	15	13	9	31	20	14	8	-	-
	旅館	193	4	-	1	1	-	-	-	2	-	-
	その他	5,175	433	43	201	157	16	1	4	11	-	-
菓子製造業	1,650	141	20	35	31	16	14	10	15	-	-	
乳処 理 業	2	-	-	-	-	-	-	-	-	-	-	
特別牛乳さく取処理業	-	-	-	-	-	-	-	-	-	-	-	
乳製品製造業	17	-	-	-	-	-	-	-	-	-	-	
集 乳 業	-	-	-	-	-	-	-	-	-	-	-	
魚介類販売業	1,809	2,804	8	12	8	3	6	7	4	2,756	-	
魚介類せり売営業	4	106	-	-	-	-	-	-	-	106	-	
魚肉練り製品製造業	45	3	-	2	1	-	-	-	-	-	-	
食品の冷凍または冷蔵業	248	71	5	5	2	4	-	-	2	53	-	
かん詰またはびん詰食品製造業	9	-	-	-	-	-	-	-	-	-	-	
喫茶店営業	1,998	63	8	17	6	9	8	5	10	-	-	
あん類製造業	6	-	-	-	-	-	-	-	-	-	-	
アイスクリーム類製造業	46	7	-	4	2	-	-	1	-	-	-	
乳類販売業	2,423	39	11	3	4	1	13	4	3	-	-	
食肉処 理 業	41	33	-	-	-	-	-	-	-	-	33	
食肉販売業	2,167	123	11	20	15	3	8	10	3	53	-	
食肉製品製造業	11	-	-	-	-	-	-	-	-	-	-	
乳酸菌飲料製造業	-	-	-	-	-	-	-	-	-	-	-	
食用油脂製造業	15	2	1	-	1	-	-	-	-	-	-	
マーガリンまたはショートニング製造業	1	-	-	-	-	-	-	-	-	-	-	
みそ製造業	14	3	3	-	-	-	-	-	-	-	-	
醤油製造業	9	-	-	-	-	-	-	-	-	-	-	
ソース類製造業	10	-	-	-	-	-	-	-	-	-	-	
酒類製造業	11	3	-	1	2	-	-	-	-	-	-	
豆腐製造業	25	-	-	-	-	-	-	-	-	-	-	
納豆製造業	-	-	-	-	-	-	-	-	-	-	-	
めん類製造業	110	4	-	1	1	-	1	1	-	-	-	
そうざい製造業	373	34	6	10	10	4	-	-	4	-	-	
添加物製造業	9	-	-	-	-	-	-	-	-	-	-	
食品の放射線照射業	-	-	-	-	-	-	-	-	-	-	-	
清涼飲料水製造業	13	1	-	1	-	-	-	-	-	-	-	
氷雪製造業	6	53	-	-	-	-	-	-	-	53	-	
氷雪販売業	16	-	-	-	-	-	-	-	-	-	-	

※令和3年6月1日の食品衛生法改正に伴い、営業許可業種が再編されるとともに、営業届出制度が創設された。

食品衛生監視票を用いた監視数 (C)										食品衛生監視票を用いない監視数 (D)										施設当監視回数
総数	東	博	中	南	城	早	西	食	食	総	東	博	中	南	城	早	西	食	食	(B)/(A)
		多	央		南	良		検	肉	数		多	央		南	良		検	肉	
254	39	81	64	20	10	26	14	-	-	31,477	1,159	2,990	3,922	1,427	1,006	1,263	1,283	18,222	205	0.9
9	3	1	4	1	-	-	-	-	-	4,509	212	437	399	127	90	100	90	3,021	33	0.1
6	1	1	4	-	-	-	-	-	-	1,022	141	326	316	88	40	62	49	-	-	0.0
6	1	1	4	-	-	-	-	-	-	475	83	111	149	41	19	44	28	-	-	0.0
-	-	-	-	-	-	-	-	-	-	110	15	13	9	31	20	14	8	-	-	0.1
-	-	-	-	-	-	-	-	-	-	4	-	1	1	-	-	-	2	-	-	0.0
-	-	-	-	-	-	-	-	-	-	433	43	201	157	16	1	4	11	-	-	0.1
-	-	-	-	-	-	-	-	-	-	141	20	35	31	16	14	10	15	-	-	0.1
-	-	-	-	-	-	-	-	-	-	-	-	-	-	-	-	-	-	-	-	-
-	-	-	-	-	-	-	-	-	-	-	-	-	-	-	-	-	-	-	-	-
-	-	-	-	-	-	-	-	-	-	-	-	-	-	-	-	-	-	-	-	-
-	-	-	-	-	-	-	-	-	-	2,804	8	12	8	3	6	7	4	2,756	-	1.6
-	-	-	-	-	-	-	-	-	-	106	-	-	-	-	-	-	-	106	-	26.5
-	-	-	-	-	-	-	-	-	-	3	-	2	1	-	-	-	-	-	-	0.1
-	-	-	-	-	-	-	-	-	-	71	5	5	2	4	-	-	2	53	-	0.3
-	-	-	-	-	-	-	-	-	-	-	-	-	-	-	-	-	-	-	-	-
-	-	-	-	-	-	-	-	-	-	63	8	17	6	9	8	5	10	-	-	0.0
-	-	-	-	-	-	-	-	-	-	-	-	-	-	-	-	-	-	-	-	-
-	-	-	-	-	-	-	-	-	-	7	-	4	2	-	-	1	-	-	-	0.2
-	-	-	-	-	-	-	-	-	-	39	11	3	4	1	13	4	3	-	-	0.0
-	-	-	-	-	-	-	-	-	-	33	-	-	-	-	-	-	-	-	33	0.8
2	1	-	-	1	-	-	-	-	-	121	10	20	15	2	8	10	3	53	-	0.1
-	-	-	-	-	-	-	-	-	-	-	-	-	-	-	-	-	-	-	-	-
-	-	-	-	-	-	-	-	-	-	-	-	-	-	-	-	-	-	-	-	-
-	-	-	-	-	-	-	-	-	-	2	1	-	1	-	-	-	-	-	-	0.1
-	-	-	-	-	-	-	-	-	-	-	-	-	-	-	-	-	-	-	-	-
1	1	-	-	-	-	-	-	-	-	2	2	-	-	-	-	-	-	-	-	0.2
-	-	-	-	-	-	-	-	-	-	-	-	-	-	-	-	-	-	-	-	-
-	-	-	-	-	-	-	-	-	-	-	-	-	-	-	-	-	-	-	-	-
-	-	-	-	-	-	-	-	-	-	3	-	1	2	-	-	-	-	-	-	0.3
-	-	-	-	-	-	-	-	-	-	-	-	-	-	-	-	-	-	-	-	-
-	-	-	-	-	-	-	-	-	-	-	-	-	-	-	-	-	-	-	-	-
-	-	-	-	-	-	-	-	-	-	-	-	-	-	-	-	-	-	-	-	-
-	-	-	-	-	-	-	-	-	-	4	-	1	1	-	1	1	-	-	-	0.0
-	-	-	-	-	-	-	-	-	-	34	6	10	10	4	-	-	4	-	-	0.1
-	-	-	-	-	-	-	-	-	-	-	-	-	-	-	-	-	-	-	-	-
-	-	-	-	-	-	-	-	-	-	-	-	-	-	-	-	-	-	-	-	-
-	-	-	-	-	-	-	-	-	-	1	-	1	-	-	-	-	-	-	-	0.1
-	-	-	-	-	-	-	-	-	-	53	-	-	-	-	-	-	-	53	-	8.8
-	-	-	-	-	-	-	-	-	-	-	-	-	-	-	-	-	-	-	-	-

(2) 食品衛生法の営業許可を要する施設（令和3年5月31日までに許可を受けたもの※、令和3年6月～令和4年3月実績）

業種別	施設数 (A)	活動総数(B) = (C) + (D)										
		総数	東	博多	中央	南	城南	早良	西	食検	食肉	
令和2年度総数	33,483	31,731	1,198	3,071	3,986	1,447	1,016	1,289	1,297	18,222	205	
令和3年度総数	23,546	17,312	341	626	914	516	311	345	375	13,741	143	
小計	19,518	2,235	177	468	679	278	184	245	204	-	-	
飲食店	一般食堂・レストラン等	13,943	876	100	134	168	135	81	181	77	-	-
	仕出し屋・弁当屋	1,104	496	61	21	118	110	74	28	84	-	-
	旅館	175	6	3	1	1	1	-	-	-	-	-
	その他	4,296	857	13	312	392	32	29	36	43	-	-
菓子製造業	1,424	382	30	32	113	77	44	43	43	-	-	
乳処理業	1	8	-	-	-	8	-	-	-	-	-	
特別牛乳さく取処理業	-	-	-	-	-	-	-	-	-	-	-	
乳製品製造業	13	22	-	4	8	10	-	-	-	-	-	
集乳業	-	-	-	-	-	-	-	-	-	-	-	
魚介類販売業	547	13,200	39	26	36	59	40	13	59	12,928	-	
魚介類せり売営業	4	542	-	-	-	-	-	-	-	542	-	
魚肉練り製品製造業	40	43	5	17	11	6	-	-	4	-	-	
食品の冷凍または冷蔵業	173	40	13	7	4	9	1	3	3	-	-	
かん詰またはびん詰食品製造業	7	6	2	2	-	-	-	-	2	-	-	
喫茶店営業	521	20	2	2	8	-	5	2	1	-	-	
あん類製造業	6	3	-	2	-	1	-	-	-	-	-	
アイスクリーム類製造業	41	2	-	-	2	-	-	-	-	-	-	
食肉処理業	35	124	1	-	-	1	-	-	-	-	122	
食肉販売業	679	202	22	20	27	41	20	14	37	-	21	
食肉製品製造業	10	12	3	6	-	-	-	2	1	-	-	
乳酸菌飲料製造業	-	-	-	-	-	-	-	-	-	-	-	
食用油脂製造業	11	11	7	2	2	-	-	-	-	-	-	
マーガリンまたはショートニング製造業	1	2	2	-	-	-	-	-	-	-	-	
みそ製造業	13	-	-	-	-	-	-	-	-	-	-	
醤油製造業	8	4	-	-	-	-	-	4	-	-	-	
ソース類製造業	9	6	2	2	-	-	-	-	2	-	-	
酒類製造業	8	2	-	-	-	-	2	-	-	-	-	
豆腐製造業	20	31	5	4	2	5	4	4	7	-	-	
納豆製造業	-	-	-	-	-	-	-	-	-	-	-	
めん類製造業	100	63	9	15	13	10	5	7	4	-	-	
そうざい製造業	335	71	16	16	8	10	6	8	7	-	-	
添加物製造業	8	5	4	-	-	1	-	-	-	-	-	
食品の放射線照射業	-	-	-	-	-	-	-	-	-	-	-	
清涼飲料水製造業	9	3	2	-	-	-	-	-	1	-	-	
氷雪製造業	5	273	-	1	1	-	-	-	-	271	-	

※令和3年6月1日の食品衛生法改正に伴い、営業許可業種が再編されるとともに、営業届出制度が創設された。

食品衛生監視票を用いた監視数 (C)										食品衛生監視票を用いない監視数 (D)										施設当 監視回数
総 数	東	博 多	中 央	南	城 南	早 良	西	食 検	食 肉	総 数	東	博 多	中 央	南	城 南	早 良	西	食 検	食 肉	(B)/(A)
254	39	81	64	20	10	26	14	-	-	31,477	1,159	2,990	3,922	1,427	1,006	1,263	1,283	18,222	205	0.9
612	72	113	40	132	46	103	106	-	-	16,700	269	513	874	384	265	242	269	13,741	143	0.7
408	31	85	25	84	41	81	61	-	-	1,827	146	383	654	194	143	164	143	-	-	0.1
259	23	5	24	68	33	64	42	-	-	617	77	129	144	67	48	117	35	-	-	0.1
51	8	3	-	14	6	6	14	-	-	445	53	18	118	96	68	22	70	-	-	0.4
3	-	1	1	1	-	-	-	-	-	3	3	-	-	-	-	-	-	-	-	0.0
95	-	76	-	1	2	11	5	-	-	762	13	236	392	31	27	25	38	-	-	0.2
51	5	2	3	21	2	6	12	-	-	331	25	30	110	56	42	37	31	-	-	0.3
4	-	-	-	4	-	-	-	-	-	4	-	-	-	4	-	-	-	-	-	8.0
-	-	-	-	-	-	-	-	-	-	-	-	-	-	-	-	-	-	-	-	-
6	-	2	-	4	-	-	-	-	-	16	-	2	8	6	-	-	-	-	-	1.7
-	-	-	-	-	-	-	-	-	-	-	-	-	-	-	-	-	-	-	-	-
16	4	-	-	2	2	2	6	-	-	13,184	35	26	36	57	38	11	53	12,928	-	24.1
-	-	-	-	-	-	-	-	-	-	542	-	-	-	-	-	-	-	542	-	135.5
19	2	11	3	2	-	-	1	-	-	24	3	6	8	4	-	-	3	-	-	1.1
15	4	2	2	5	-	-	2	-	-	25	9	5	2	4	1	3	1	-	-	0.2
4	-	2	-	-	-	-	2	-	-	2	2	-	-	-	-	-	-	-	-	0.9
1	-	-	-	-	-	-	1	-	-	19	2	2	8	-	5	2	-	-	-	0.0
-	-	-	-	-	-	-	-	-	-	3	-	2	-	1	-	-	-	-	-	0.5
-	-	-	-	-	-	-	-	-	-	2	-	-	2	-	-	-	-	-	-	0.0
1	-	-	-	1	-	-	-	-	-	123	1	-	-	-	-	-	-	-	122	3.5
29	2	-	4	1	1	4	17	-	-	173	20	20	23	40	19	10	20	-	21	0.3
2	-	2	-	-	-	-	-	-	-	10	3	4	-	-	-	2	1	-	-	1.2
-	-	-	-	-	-	-	-	-	-	-	-	-	-	-	-	-	-	-	-	-
3	3	-	-	-	-	-	-	-	-	8	4	2	2	-	-	-	-	-	-	1.0
2	2	-	-	-	-	-	-	-	-	-	-	-	-	-	-	-	-	-	-	2.0
-	-	-	-	-	-	-	-	-	-	-	-	-	-	-	-	-	-	-	-	-
4	-	-	-	-	-	4	-	-	-	-	-	-	-	-	-	-	-	-	-	0.5
4	-	2	-	-	-	-	2	-	-	2	2	-	-	-	-	-	-	-	-	0.7
-	-	-	-	-	-	-	-	-	-	2	-	-	-	-	2	-	-	-	-	0.3
4	1	-	-	1	-	-	2	-	-	27	4	4	2	4	4	4	5	-	-	1.6
-	-	-	-	-	-	-	-	-	-	-	-	-	-	-	-	-	-	-	-	-
8	2	-	1	1	-	4	-	-	-	55	7	15	12	9	5	3	4	-	-	0.6
23	10	5	1	5	-	2	-	-	-	48	6	11	7	5	6	6	7	-	-	0.2
5	4	-	-	1	-	-	-	-	-	-	-	-	-	-	-	-	-	-	-	0.6
-	-	-	-	-	-	-	-	-	-	-	-	-	-	-	-	-	-	-	-	-
2	2	-	-	-	-	-	-	-	-	1	-	-	-	-	-	-	1	-	-	0.3
1	-	-	1	-	-	-	-	-	-	272	-	1	-	-	-	-	-	271	-	54.6

(3) 食品衛生法の営業許可を要する施設（令和3年6月1日以降に許可を受けたもの※）

業種別	施設数 (A)	活動総数(B) = (C) + (D)										
		総数	東	博多	中央	南	城南	早良	西	食検	食肉	
令和2年度総数	-	-	-	-	-	-	-	-	-	-	-	-
令和3年度総数	4,964	4,048	332	1,465	1,316	271	101	247	148	160	8	
飲食店営業	3,906	3,012	229	1,257	1,005	187	69	166	99	-	-	
調理の機能を有する自動販売機	4	2	-	-	1	-	-	-	1	-	-	
食肉販売業	113	72	7	22	20	11	1	5	6	-	-	
魚介類販売業	87	205	3	7	8	9	6	9	3	160	-	
魚介類競り売り営業	-	-	-	-	-	-	-	-	-	-	-	
集乳業	-	-	-	-	-	-	-	-	-	-	-	
乳処理業	1	-	-	-	-	-	-	-	-	-	-	
特別牛乳搾取処理業	-	-	-	-	-	-	-	-	-	-	-	
食肉処理業	12	12	2	1	-	-	-	1	-	-	8	
食品の放射線照射業	-	-	-	-	-	-	-	-	-	-	-	
菓子製造業	415	370	41	55	178	26	17	35	18	-	-	
アイスクリーム類製造業	4	2	1	-	-	1	-	-	-	-	-	
乳製品製造業	3	-	-	-	-	-	-	-	-	-	-	
清涼飲料水製造業	6	4	-	-	2	-	-	2	-	-	-	
食肉製品製造業	3	2	1	1	-	-	-	-	-	-	-	
水産製品製造業	38	65	21	15	11	10	-	1	7	-	-	
氷雪製造業	-	-	-	-	-	-	-	-	-	-	-	
液卵製造業	-	-	-	-	-	-	-	-	-	-	-	
食用油脂製造業	5	2	1	-	1	-	-	-	-	-	-	
みそ又はしょうゆ製造業	5	3	1	-	-	1	1	-	-	-	-	
酒類製造業	2	-	-	-	-	-	-	-	-	-	-	
豆腐製造業	4	2	-	2	-	-	-	-	-	-	-	
納豆製造業	-	-	-	-	-	-	-	-	-	-	-	
麺類製造業	18	18	-	14	1	1	-	2	-	-	-	
そうざい製造業	258	185	16	37	74	20	6	20	12	-	-	
複合型そうざい製造業	1	2	-	2	-	-	-	-	-	-	-	
冷凍食品製造業	33	37	1	33	1	2	-	-	-	-	-	
複合型冷凍食品製造業	-	-	-	-	-	-	-	-	-	-	-	
漬物製造業	18	17	2	5	6	1	-	1	2	-	-	
密封包装食品製造業	5	11	-	8	2	-	1	-	-	-	-	
食品の小分け業	22	25	6	6	6	2	-	5	-	-	-	
添加物製造業	1	-	-	-	-	-	-	-	-	-	-	

※令和3年6月1日の食品衛生法改正に伴い、営業許可業種が再編されるとともに、営業届出制度が創設された。

食品衛生監視票を用いた監視数 (C)										食品衛生監視票を用いない監視数 (D)										施設当監視回数	
総数	東	博	中	南	城南	早良	西	食	食	総数	東	博	中	南	城南	早良	西	食	食	(B)/(A)	
								検	肉									検	肉		
-	-	-	-	-	-	-	-	-	-	-	-	-	-	-	-	-	-	-	-	-	0.9
26	2	4	5	2	1	7	5	-	-	4,022	330	1,461	1,311	269	100	240	143	160	8	0.8	
14	-	2	3	1	-	7	1	-	-	2,998	229	1,255	1,002	186	69	159	98	-	-	0.8	
-	-	-	-	-	-	-	-	-	-	2	-	-	1	-	-	-	1	-	-	0.5	
3	-	-	-	-	1	-	2	-	-	69	7	22	20	11	-	5	4	-	-	0.6	
-	-	-	-	-	-	-	-	-	-	205	3	7	8	9	6	9	3	160	-	2.4	
-	-	-	-	-	-	-	-	-	-	-	-	-	-	-	-	-	-	-	-	-	
-	-	-	-	-	-	-	-	-	-	-	-	-	-	-	-	-	-	-	-	-	
-	-	-	-	-	-	-	-	-	-	-	-	-	-	-	-	-	-	-	-	-	
-	-	-	-	-	-	-	-	-	-	12	2	1	-	-	-	1	-	-	8	1.0	
-	-	-	-	-	-	-	-	-	-	-	-	-	-	-	-	-	-	-	-	-	
1	-	-	-	-	-	-	1	-	-	369	41	55	178	26	17	35	17	-	-	0.9	
-	-	-	-	-	-	-	-	-	-	2	1	-	-	1	-	-	-	-	-	0.5	
-	-	-	-	-	-	-	-	-	-	-	-	-	-	-	-	-	-	-	-	-	
1	-	-	1	-	-	-	-	-	-	3	-	-	1	-	-	2	-	-	-	0.7	
-	-	-	-	-	-	-	-	-	-	2	1	1	-	-	-	-	-	-	-	0.7	
5	2	1	-	1	-	-	1	-	-	60	19	14	11	9	-	1	6	-	-	1.7	
-	-	-	-	-	-	-	-	-	-	-	-	-	-	-	-	-	-	-	-	-	
-	-	-	-	-	-	-	-	-	-	-	-	-	-	-	-	-	-	-	-	-	
-	-	-	-	-	-	-	-	-	-	2	1	-	1	-	-	-	-	-	-	0.4	
-	-	-	-	-	-	-	-	-	-	3	1	-	-	1	1	-	-	-	-	0.6	
-	-	-	-	-	-	-	-	-	-	-	-	-	-	-	-	-	-	-	-	-	
-	-	-	-	-	-	-	-	-	-	2	-	2	-	-	-	-	-	-	-	0.5	
-	-	-	-	-	-	-	-	-	-	-	-	-	-	-	-	-	-	-	-	-	
-	-	-	-	-	-	-	-	-	-	18	-	14	1	1	-	2	-	-	-	1.0	
1	-	1	-	-	-	-	-	-	-	184	16	36	74	20	6	20	12	-	-	0.7	
-	-	-	-	-	-	-	-	-	-	2	-	2	-	-	-	-	-	-	-	2.0	
-	-	-	-	-	-	-	-	-	-	37	1	33	1	2	-	-	-	-	-	1.1	
-	-	-	-	-	-	-	-	-	-	-	-	-	-	-	-	-	-	-	-	-	
-	-	-	-	-	-	-	-	-	-	17	2	5	6	1	-	1	2	-	-	0.9	
1	-	-	1	-	-	-	-	-	-	10	-	8	1	-	1	-	-	-	-	2.2	
-	-	-	-	-	-	-	-	-	-	25	6	6	6	2	-	5	-	-	-	1.1	
-	-	-	-	-	-	-	-	-	-	-	-	-	-	-	-	-	-	-	-	-	

(4) 食品衛生法の営業届出を要する施設

業種別	施設数 (A)	活動総数(B) = (C) + (D)									
		総数	東	博多	中央	南	城南	早良	西	食検	
令和2年度総数	-	-	-	-	-	-	-	-	-	-	
令和3年度総数	13,058	19,018	237	422	268	134	232	79	131	17,515	
旧許可業種であった営業	魚介類販売業 (包装済みの魚介類のみの販売)	1,102	1,136	8	9	7	7	13	5	3	1,084
	食肉販売業 (包装済みの食肉のみの販売)	1,333	353	13	12	12	11	20	5	9	271
	乳類販売業	2,126	192	24	18	9	39	57	11	34	-
	氷雪販売業	19	1	-	-	-	-	-	-	1	-
	コップ式自動販売機 (自動洗浄・屋内設置)	1,561	1	-	-	-	1	-	-	-	-
販売業	弁当販売業	77	165	2	149	13	-	-	1	-	-
	野菜果物販売業	325	7,532	2	5	12	3	12	5	5	7,488
	米穀類販売業	38	7	-	2	2	-	-	1	2	-
	通信販売・訪問販売 による販売業	9	-	-	-	-	-	-	-	-	-
	コンビニエンスストア	304	17	2	4	-	-	3	5	3	-
	百貨店、総合スーパー	303	255	16	56	124	7	34	5	13	-
	自動販売機による販売業 (コップ式販売機(自動洗浄・ 屋内設置)を除く。)	835	15	-	4	-	3	8	-	-	-
	その他の食料・飲料販売業	4,036	8,820	35	142	64	45	70	28	35	8,401
製造・加工業	添加物製造・加工業(法第13条第 1項の規定により規格が定められ た添加物の製造を除く。)	5	4	4	-	-	-	-	-	-	-
	いわゆる健康食品の製造・加工業	7	-	-	-	-	-	-	-	-	-
	コーヒー製造・加工業 (飲料の製造を除く。)	45	2	1	-	-	-	1	-	-	-
	農産保存食料品製造・加工業	6	-	-	-	-	-	-	-	-	-
	調味料製造・加工業	25	4	4	-	-	-	-	-	-	-
	糖類製造・加工業	4	-	-	-	-	-	-	-	-	-
	精穀・製粉業	13	5	4	-	1	-	-	-	-	-
	製茶業	13	-	-	-	-	-	-	-	-	-
	海藻製造・加工業	9	4	-	2	-	2	-	-	-	-
	卵選別包装業	1	-	-	-	-	-	-	-	-	-
	その他の食料品製造・加工業	63	19	6	5	3	-	1	3	1	-
上記以外のもの (改正法 による改正後の法 第68条第3項にお いて準用されるもの を含む。)	行商	52	-	-	-	-	-	-	-	-	-
	集団給食施設	654	213	114	14	21	16	13	10	25	-
	器具、容器包装の製造・加工業 (合成樹脂が使用された器具又は 容器包装の製造、加工に限る。)	14	-	-	-	-	-	-	-	-	-
	露店、仮設店舗等における 飲食の提供のうち、 営業とみなされないもの。	1	-	-	-	-	-	-	-	-	-
その他	78	273	2	-	-	-	-	-	-	271	

※令和3年6月1日の食品衛生法改正に伴い、営業許可業種が再編されるとともに、営業届出制度が創設された。

食品衛生監視票を用いた監視数 (C)									食品衛生監視票を用いない監視数 (D)									施設当 監視回数
総 数	東	博 多	中 央	南	城 南	早 良	西	食 検	総 数	東	博 多	中 央	南	城 南	早 良	西	食 検	(B)/(A)
-	-	-	-	-	-	-	-	-	-	-	-	-	-	-	-	-	-	-
51	13	4	2	-	9	6	17	-	18,967	224	418	266	134	223	73	114	17,515	1.5
1	-	-	-	-	-	1	-	-	1,135	8	9	7	7	13	4	3	1,084	1.0
3	-	2	-	-	-	1	-	-	350	13	10	12	11	20	4	9	271	0.3
1	-	-	-	-	-	1	-	-	191	24	18	9	39	57	10	34	-	0.1
1	-	-	-	-	-	-	1	-	-	-	-	-	-	-	-	-	-	0.1
-	-	-	-	-	-	-	-	-	1	-	-	-	1	-	-	-	-	0.0
-	-	-	-	-	-	-	-	-	165	2	149	13	-	-	1	-	-	2.1
1	-	-	-	-	1	-	-	-	7,531	2	5	12	3	11	5	5	7,488	23.2
-	-	-	-	-	-	-	-	-	7	-	2	2	-	-	1	2	-	0.2
-	-	-	-	-	-	-	-	-	-	-	-	-	-	-	-	-	-	-
-	-	-	-	-	-	-	-	-	17	2	4	-	-	3	5	3	-	0.1
-	-	-	-	-	-	-	-	-	255	16	56	124	7	34	5	13	-	0.8
-	-	-	-	-	-	-	-	-	15	-	4	-	3	8	-	-	-	0.0
1	-	-	-	-	-	1	-	-	8,819	35	142	64	45	70	27	35	8,401	2.2
4	4	-	-	-	-	-	-	-	-	-	-	-	-	-	-	-	-	0.8
-	-	-	-	-	-	-	-	-	-	-	-	-	-	-	-	-	-	-
-	-	-	-	-	-	-	-	-	2	1	-	-	-	1	-	-	-	0.0
-	-	-	-	-	-	-	-	-	-	-	-	-	-	-	-	-	-	-
4	4	-	-	-	-	-	-	-	-	-	-	-	-	-	-	-	-	0.2
-	-	-	-	-	-	-	-	-	-	-	-	-	-	-	-	-	-	-
5	4	-	1	-	-	-	-	-	-	-	-	-	-	-	-	-	-	0.4
-	-	-	-	-	-	-	-	-	-	-	-	-	-	-	-	-	-	-
-	-	-	-	-	-	-	-	-	4	-	2	-	2	-	-	-	-	0.4
-	-	-	-	-	-	-	-	-	-	-	-	-	-	-	-	-	-	-
4	1	2	1	-	-	-	-	-	15	5	3	2	-	1	3	1	-	0.3
-	-	-	-	-	-	-	-	-	-	-	-	-	-	-	-	-	-	-
26	-	-	-	-	8	2	16	-	187	114	14	21	16	5	8	9	-	0.3
-	-	-	-	-	-	-	-	-	-	-	-	-	-	-	-	-	-	-
-	-	-	-	-	-	-	-	-	-	-	-	-	-	-	-	-	-	-
-	-	-	-	-	-	-	-	-	273	2	-	-	-	-	-	-	271	3.5

(5) 食品衛生法の営業許可を要しない施設（福岡県食品取扱条例の許可を要する施設を含む、令和3年4月～5月実績※）

業種別	施設数 (A)	活動総数(B) = (C) + (D)									
		総数	東	博多	中央	南	城南	早良	西	食検	
令和2年度総数	15,585	22,348	238	697	846	322	212	493	503	19,037	
令和3年度総数 (令和3年5月末)	15,581	3,478	16	39	87	4	16	54	28	3,234	
乳さく取業	11	-	-	-	-	-	-	-	-	-	
漬物製造業	239	5	-	-	2	-	-	2	1	-	
許可・届出を要しない食品製造業	342	21	5	1	10	-	-	-	5	-	
野菜果物販売業	2,642	1,565	2	-	1	-	4	8	2	1,548	
そうざい販売業	1,950	10	2	-	-	-	-	8	-	-	
菓子(パン)販売業	3,236	28	2	3	7	-	6	8	2	-	
上記以外の食品販売業	4,424	1,805	2	34	65	2	6	8	2	1,686	
添加物の製造業	2	-	-	-	-	-	-	-	-	-	
添加物の販売業	874	8	1	-	-	-	-	7	-	-	
器具容器包装、おもちゃの製造業又は販売業	691	9	1	-	-	-	-	8	-	-	
給食施設	小計	899	26	1	1	2	2	-	4	16	-
	学校	83	11	-	-	-	-	-	-	11	-
	病院・診療所	110	1	1	-	-	-	-	-	-	-
	事業所	62	-	-	-	-	-	-	-	-	-
	その他	644	14	-	1	2	2	-	4	5	-
届出を要しない給食施設	271	1	-	-	-	-	-	1	-	-	

※令和3年6月1日の食品衛生法改正に伴い、営業許可業種が再編されるとともに、営業届出制度が創設された。

(6) 福岡県食品取扱条例の許可を要する施設（令和3年4月～5月実績）

業種別	施設数 (A)	活動総数(B) = (C) + (D)								
		総数	東	博多	中央	南	城南	早良	西	食検
令和2年度総数	3,123	10,629	101	213	79	106	115	115	102	9,798
令和3年度総数 (令和3年5月末)	3,113	1,695	14	10	11	2	7	5	3	1,643
ところてん製造業	4	-	-	-	-	-	-	-	-	-
おきうと製造業	5	-	-	-	-	-	-	-	-	-
食品販売業	3,068	1,695	14	10	11	2	7	5	3	1,643
食品行商	14	-	-	-	-	-	-	-	-	-
魚介類行商	22	-	-	-	-	-	-	-	-	-

※令和3年6月1日の食品衛生法改正に伴う営業許可業種の再編、営業届出制度の創設により、福岡県食品取扱条例は同日廃止された。

(7) 臨時営業の監視件数

業種別	総数	東	博多	中央	南	城南	早良	西
臨時営業(食品販売業除く)	776	54	294	365	23	1	35	4
臨時営業(食品販売業)	7	1	4	1	0	0	1	0

※臨時営業：催事等に際し、短期間に限り簡易な施設を用いて行う営業

※総監視件数には含まない

食品衛生監視票を用いた監視数 (C)									食品衛生監視票を用いない監視数 (D)									施設当 監視回数
総 数	東	博 多	中 央	南	城 南	早 良	西	食 検	総 数	東	博 多	中 央	南	城 南	早 良	西	食 検	
16	9	3	1	-	1	-	2	-	22,332	229	694	845	322	211	493	501	19,037	1.4
3	2	1	-	-	-	-	-	-	3,475	14	38	87	4	16	54	28	3,234	0.2
-	-	-	-	-	-	-	-	-	-	-	-	-	-	-	-	-	-	-
-	-	-	-	-	-	-	-	-	5	-	-	2	-	-	2	1	-	0.0
3	2	1	-	-	-	-	-	-	18	3	-	10	-	-	-	5	-	0.1
-	-	-	-	-	-	-	-	-	1,565	2	-	1	-	4	8	2	1,548	0.6
-	-	-	-	-	-	-	-	-	10	2	-	-	-	-	8	-	-	0.0
-	-	-	-	-	-	-	-	-	28	2	3	7	-	6	8	2	-	0.0
-	-	-	-	-	-	-	-	-	1,805	2	34	65	2	6	8	2	1,686	0.4
-	-	-	-	-	-	-	-	-	-	-	-	-	-	-	-	-	-	-
-	-	-	-	-	-	-	-	-	8	1	-	-	-	-	7	-	-	0.0
-	-	-	-	-	-	-	-	-	9	1	-	-	-	-	8	-	-	0.0
-	-	-	-	-	-	-	-	-	26	1	1	2	2	-	4	16	-	0.0
-	-	-	-	-	-	-	-	-	11	-	-	-	-	-	-	11	-	0.1
-	-	-	-	-	-	-	-	-	1	1	-	-	-	-	-	-	-	0.0
-	-	-	-	-	-	-	-	-	-	-	-	-	-	-	-	-	-	-
-	-	-	-	-	-	-	-	-	14	-	1	2	2	-	4	5	-	0.0
-	-	-	-	-	-	-	-	-	1	-	-	-	-	-	1	-	-	0.0

食品衛生監視票を用いた監視数 (C)									食品衛生監視票を用いない監視数 (D)									施設当 監視回数
総 数	東	博 多	中 央	南	城 南	早 良	西	食 検	総 数	東	博 多	中 央	南	城 南	早 良	西	食 検	
2	2	-	-	-	-	-	-	-	10,627	99	213	79	106	115	115	102	9,798	3.4
-	-	-	-	-	-	-	-	-	1,695	14	10	11	2	7	5	3	1,643	0.5
-	-	-	-	-	-	-	-	-	-	-	-	-	-	-	-	-	-	-
-	-	-	-	-	-	-	-	-	1,695	14	10	11	2	7	5	3	1,643	0.6
-	-	-	-	-	-	-	-	-	-	-	-	-	-	-	-	-	-	-
-	-	-	-	-	-	-	-	-	-	-	-	-	-	-	-	-	-	-

2 苦情処理

(1) 苦情届出状況

令和3年度

苦情対象施設		総 数	あ 市 っ 内 に 原 因 の が	あ 市 っ 外 に 原 因 の が	な 異 か っ た 常 な も の が	不 明
総 数		387	198	5	26	158
許可業種	飲 食 店 営 業	271	143	-	16	112
	食 肉 販 売 業	7	3	1	-	3
	魚 介 類 販 売 業	8	1	-	-	7
	菓 子 製 造 業	12	9	-	1	2
	水 産 製 品 製 造 業	1	1	-	-	-
	豆 腐 製 造 業	2	-	-	-	2
	麵 類 製 造 業	1	-	-	-	1
	そ う ざ い 製 造 業	7	4	2	-	1
	密 封 包 装 食 品 製 造 業	-	-	-	-	-
届出業種	弁 当 販 売 業	6	5	-	-	1
	野 菜 果 物 販 売 業	6	-	-	2	4
	コ ン ビ ニ エ ン ス ス ト ア	1	-	-	-	1
	百 貨 店 ・ ス ー パ ー	20	10	-	2	8
	そ の 他 販 売 業	26	14	-	4	8
	そ の 他 製 造 ・ 加 工 業	5	1	2	-	2
	集 団 給 食 施 設	1	1	-	-	-
	家 庭 内	2	-	-	-	2
そ の 他	11	6	-	1	4	

(2) 食品別苦情届出内容

令和3年度

苦情対象食品	総 数	表 示	体 調 異 常	異 物 混 入	異 味 ・ 異 臭	取 扱 不 良	変 質 腐 敗	カ ビ	そ の 他
総 数	387	33	115	55	13	57	2	4	108
食肉・卵及び加工品	15	2	7	3	-	1	-	-	2
めん 類	3	-	-	1	-	1	-	-	1
飲食店・仕出し・弁当	212	18	88	31	8	33	1	2	31
魚 介 類	9	-	8	-	-	1	-	-	-
魚介類加工品	6	2	1	-	-	1	-	-	2
魚肉練り製品	1	-	-	1	-	-	-	-	-
菓 子	9	4	1	-	-	2	-	-	2
びん・かん詰	1	-	-	1	-	-	-	-	-
野菜・果物	10	-	3	3	1	1	1	1	-
そうざい	15	1	2	5	2	3	-	-	2
パ ン	5	-	1	1	-	1	-	-	2
乳 製 品	3	-	-	-	1	2	-	-	-
乳 類	-	-	-	-	-	-	-	-	-
清涼飲料水	4	-	1	1	-	-	-	1	1
冷凍食品	3	-	-	2	-	1	-	-	-
その他の食品	26	6	3	6	1	4	-	-	6
食品以外	65	-	-	-	-	6	-	-	59

3 食品一斉監視

気温が高く食品が傷みやすい夏期や、食品等の流通量が増加する年末の時期に、食中毒対策や食品表示が適切に実施されるよう、製造施設、大量調理施設、大規模販売店等に対する監視指導を集中的に実施した。

(1) 食品、添加物等の夏期一斉監視

① 実施期間

令和3年7月1日（木）から7月31日（土）まで

② 監視結果

食品衛生監視員が市内の食品関係営業施設について、食品衛生に関する監視（延べ4,890施設）及び食品表示に関する監視（延べ3,863施設）を実施した。

また、市内を流通する食品について、食品衛生法に基づく収去検査（計270検体（国産品253検体、輸入品17検体））及び食品表示法に基づく収去検査（計32検体（国産品17検体、輸入品15検体））を実施した。

監視及び収去検査の結果、4件の食品衛生法の違反を発見し、販売方法の改善、再発防止等について指導を行った。

【食品衛生に関する監視結果】

	監視件数	違反件数	処分又は措置の件数
食品衛生法の許可を要する施設	2,720	2	2
食品衛生法の届出を要する施設	2,170	-	-
合計	4,890	2	2

【食品表示に関する監視結果】

	監視件数	違反件数	処分又は措置の件数
食品衛生法の許可を要する施設	1,862	-	-
食品衛生法の届出を要する施設	2,001	-	-
合計	3,863	-	-

【収去検査結果】

	食品衛生法		食品表示法	
	検査検体数	規格基準違反件数	検査検体数	表示基準違反件数
国産品	253	2	17	-
輸入品	17	-	15	-
合計	270	2	32	-

(2) 食品、添加物等の年末一斉監視

① 実施期間

令和3年12月1日(水)から12月31日(金)まで

② 監視結果

食品衛生監視員が市内の食品関係営業施設について、食品衛生に関する監視(延べ5,175施設)及び食品表示に関する監視(延べ1,296施設)を実施した。

また、市内を流通する食品について、食品衛生法に基づく収去検査(計237検体(国産品234検体、輸入品3検体))及び食品表示法に基づく収去検査(計7検体(国産品7検体))を実施した。

監視及び収去検査の結果、11件の食品衛生法及び20件の食品表示法の違反を発見し、販売の中止、販売方法の改善、再発防止等について指導を行った。

【食品衛生に関する監視結果】

	監視件数	違反件数	処分又は措置の件数
食品衛生法の許可を要する施設	2,963	5	5
食品衛生法の届出を要する施設	2,212	4	4
合計	5,175	9	9

【食品表示に関する監視結果】

	監視件数	違反件数	処分又は措置の件数
食品衛生法の許可を要する施設	372	7	7
食品衛生法の届出を要する施設	924	13	13
合計	1,296	20	20

【収去検査結果】

	食品衛生法		食品表示法	
	検査検体数	規格基準違反件数	検査検体数	表示基準違反件数
国産品	234	2	7	-
輸入品	3	-	-	-
合計	237	2	7	-

第4目 収去等検査

1 一般食品等

品名	2年度検査検体数	3年度検査検体数	理化学試験																
			検査件数												不適合数				
			2年度総数	3年度総数	東	博多	中央	南	城南	早良	西	食検	食肉	2年度総数	3年度総数	東	博多	中央	南
令和2年度総数	2,638		2,121		43	67	58	22	20	34	19	189	1,669	10		1	-	-	-
令和3年度総数		2,570		2,077	46	68	57	21	15	11	13	191	1,655		11	1	-	-	-
魚介類	127	126	61	51	3	7	8	1	1	-	-	31	-	1	-	-	-	-	-
小計	16	13	16	13	4	3	2	2	-	2	-	-	-	-	-	-	-	-	-
冷凍食品	無加熱摂取冷凍食品	5	3	5	3	-	2	-	-	-	1	-	-	-	-	-	-	-	-
	凍結直前に加熱された加熱後摂取冷凍食品	-	-	-	-	-	-	-	-	-	-	-	-	-	-	-	-	-	-
	凍結直前未加熱の加熱後摂取冷凍食品	11	10	11	10	4	1	2	2	-	1	-	-	-	-	-	-	-	-
	生食用冷凍鮮魚介類	-	-	-	-	-	-	-	-	-	-	-	-	-	-	-	-	-	-
魚介類加工品	94	127	57	66	16	20	15	8	1	1	5	-	-	1	1	1	-	-	-
肉卵類及びその加工品	1,723	1,712	1,676	1,663	2	3	-	-	-	1	2	-	1,655	7	10	-	-	-	-
乳	-	6	-	4	-	-	-	4	-	-	-	-	-	-	-	-	-	-	-
乳製品	14	15	6	8	-	3	2	2	1	-	-	-	-	-	-	-	-	-	-
乳類加工品	-	-	-	-	-	-	-	-	-	-	-	-	-	-	-	-	-	-	-
アイスクリーム類・氷菓	33	4	-	-	-	-	-	-	-	-	-	-	-	-	-	-	-	-	-
穀類及びその加工品	98	98	25	37	8	5	11	4	2	5	2	-	-	-	-	-	-	-	-
野菜類・果物及びその加工品	341	303	186	179	2	9	4	-	4	-	-	160	-	1	-	-	-	-	-
菓子類	107	97	37	18	2	5	4	-	3	1	3	-	-	-	-	-	-	-	-
清涼飲料水	36	20	19	1	1	-	-	-	-	-	-	-	-	-	-	-	-	-	-
酒精飲料	13	8	13	8	2	-	2	-	2	1	1	-	-	-	-	-	-	-	-
氷雪	-	-	-	-	-	-	-	-	-	-	-	-	-	-	-	-	-	-	-
水	-	-	-	-	-	-	-	-	-	-	-	-	-	-	-	-	-	-	-
かん詰・びん詰食品	18	18	17	17	2	8	6	-	1	-	-	-	-	-	-	-	-	-	-
その他の食品	16	23	6	12	4	5	3	-	-	-	-	-	-	-	-	-	-	-	-
添加物及びその製剤	-	-	-	-	-	-	-	-	-	-	-	-	-	-	-	-	-	-	-
器具及び容器包装	-	-	-	-	-	-	-	-	-	-	-	-	-	-	-	-	-	-	-
おもちゃ	2	-	2	-	-	-	-	-	-	-	-	-	-	-	-	-	-	-	-

*令和3年度は新型コロナウイルス感染症の影響で年度当初の計画どおりの収去検査が実施できなかった

					細菌試験																					
不適件数					検査件数										不適件数											
城南	早良	西	食検	食肉	2年度 総数	3年度 総数	東	博多	中央	南	城南	早良	西	食検	食肉	2年度 総数	3年度 総数	東	博多	中央	南	城南	早良	西	食検	食肉
-	-	-	2	7	517	/	79	91	92	76	33	60	59	27	-	-	/	-	-	-	-	-	-	-	-	-
-	-	-	-	10	/	493	61	88	84	82	35	61	46	36	-	-	1	-	-	-	-	-	-	-	1	-
-	-	-	-	-	66	75	5	6	6	8	2	6	6	36	-	-	1	-	-	-	-	-	-	-	1	-
-	-	-	-	-	-	-	-	-	-	-	-	-	-	-	-	-	-	-	-	-	-	-	-	-	-	-
-	-	-	-	-	-	-	-	-	-	-	-	-	-	-	-	-	-	-	-	-	-	-	-	-	-	-
-	-	-	-	-	-	-	-	-	-	-	-	-	-	-	-	-	-	-	-	-	-	-	-	-	-	-
-	-	-	-	-	-	-	-	-	-	-	-	-	-	-	-	-	-	-	-	-	-	-	-	-	-	-
-	-	-	-	-	-	-	-	-	-	-	-	-	-	-	-	-	-	-	-	-	-	-	-	-	-	-
-	-	-	-	-	37	61	13	19	11	8	3	4	3	-	-	-	-	-	-	-	-	-	-	-	-	-
-	-	-	-	10	47	49	7	17	9	1	1	6	8	-	-	-	-	-	-	-	-	-	-	-	-	-
-	-	-	-	-	-	2	-	-	-	2	-	-	-	-	-	-	-	-	-	-	-	-	-	-	-	-
-	-	-	-	-	8	7	-	3	2	2	-	-	-	-	-	-	-	-	-	-	-	-	-	-	-	-
-	-	-	-	-	-	-	-	-	-	-	-	-	-	-	-	-	-	-	-	-	-	-	-	-	-	-
-	-	-	-	-	33	4	-	-	-	-	-	4	-	-	-	-	-	-	-	-	-	-	-	-	-	-
-	-	-	-	-	73	61	9	8	14	5	8	10	7	-	-	-	-	-	-	-	-	-	-	-	-	-
-	-	-	-	-	155	124	11	21	19	32	13	17	11	-	-	-	-	-	-	-	-	-	-	-	-	-
-	-	-	-	-	70	79	10	6	16	19	8	11	9	-	-	-	-	-	-	-	-	-	-	-	-	-
-	-	-	-	-	17	19	4	4	3	3	-	3	2	-	-	-	-	-	-	-	-	-	-	-	-	-
-	-	-	-	-	-	-	-	-	-	-	-	-	-	-	-	-	-	-	-	-	-	-	-	-	-	-
-	-	-	-	-	-	-	-	-	-	-	-	-	-	-	-	-	-	-	-	-	-	-	-	-	-	-
-	-	-	-	-	-	-	-	-	-	-	-	-	-	-	-	-	-	-	-	-	-	-	-	-	-	-
-	-	-	-	-	1	1	-	-	1	-	-	-	-	-	-	-	-	-	-	-	-	-	-	-	-	-
-	-	-	-	-	10	11	2	4	3	2	-	-	-	-	-	-	-	-	-	-	-	-	-	-	-	-
-	-	-	-	-	-	-	-	-	-	-	-	-	-	-	-	-	-	-	-	-	-	-	-	-	-	-
-	-	-	-	-	-	-	-	-	-	-	-	-	-	-	-	-	-	-	-	-	-	-	-	-	-	-
-	-	-	-	-	-	-	-	-	-	-	-	-	-	-	-	-	-	-	-	-	-	-	-	-	-	-

2 乳

(1) 乳処理量

令和3年度

区 分	瞬間殺菌			75℃以上			63℃～65℃			その他の乳
	牛 乳	加 工 乳		牛 乳	加 工 乳		牛 乳	加 工 乳		
		乳脂肪分 3%以上	乳脂肪分 3%未満		乳脂肪分 3%以上	乳脂肪分 3%未満		乳脂肪分 3%以上	乳脂肪分 3%未満	
2年度計	32,792	-	-	6,495	-	-	-	-	-	2,495
3年度計	30,029	-	-	6,284	-	-	-	-	-	2,014

(単位：k1)

(2) 乳の収去検査(再掲)

令和3年度

	乳及び乳製品の成分規格の定めのある事項に関する検査										乳及び乳製品の成分規格の定めのない事項に関する検査																						
	収去検査検体数			微生物学的検査検体数			理化学的検査検体数				不適検体数	不適理由(延数)				検査検体数								検査項目数(延べ)									
	総数	細菌数	大腸菌群	総数	動物用医薬品	無脂乳固形分	乳脂肪	比重	酸度	動物用医薬品	残留農薬	細菌数	大腸菌群	残留農薬	動物用医薬品	無脂乳固形分	乳脂肪	比重	酸度	無脂乳固形分	乳脂肪	比重	酸度	総数	カンピロバクター	サルモネラ	ブドウ球菌	ブ菌エンテロトキシン	残留農薬	動物用医薬品	P C B	その他	
生乳	2	-	-	2	2	-	2	2	2	-	-	-	-	-	-	-	-	-	-	-	-	-	2	-	-	-	-	-	2	-	-	2	
牛乳	4	2	2	2	2	2	2	2	2	-	-	-	-	-	-	-	-	-	-	-	-	-	2	-	-	2	-	-	-	-	2		
成分調整牛乳	-	-	-	-	-	-	-	-	-	-	-	-	-	-	-	-	-	-	-	-	-	-	-	-	-	-	-	-	-	-	-	-	
低脂肪牛乳	-	-	-	-	-	-	-	-	-	-	-	-	-	-	-	-	-	-	-	-	-	-	-	-	-	-	-	-	-	-	-	-	
無脂肪牛乳	-	-	-	-	-	-	-	-	-	-	-	-	-	-	-	-	-	-	-	-	-	-	-	-	-	-	-	-	-	-	-	-	
加工乳	-	-	-	-	-	-	-	-	-	-	-	-	-	-	-	-	-	-	-	-	-	-	-	-	-	-	-	-	-	-	-	-	
																																	乳脂肪分3%以上
その他の乳	-	-	-	-	-	-	-	-	-	-	-	-	-	-	-	-	-	-	-	-	-	-	-	-	-	-	-	-	-	-	-	-	
計	6	2	2	2	4	2	2	4	4	-	-	-	-	-	-	-	-	-	-	-	-	-	4	-	-	2	-	-	4	-	-	2	8

第5目 食中毒（令和3年度）

1 原因食品別発生状況

	計	生食用魚介類	飲食店等の料理	不明
件数	25	11	8	6
患者数	111	12	87	12
死者数	-	-	-	-

2 病因物質別発生状況

	計	アニサキス	カンピロバクター	ノロウイルス	化学物質
件数	25	12	10	2	1
患者数	111	13	29	44	25
死者数	-	-	-	-	-

3 原因施設別発生状況

	計	飲食店	販売店	不明
件数	25	13	5	7
患者数	111	69	5	37
死者数	-	-	-	-

4 月別発生状況

	計	4月	5月	6月	7月	8月	9月	10月	11月	12月	1月	2月	3月
件数	25	-	-	1	3	1	2	4	6	4	-	1	3
患者数	111	-	-	1	34	1	4	6	42	19	-	1	3
死者数	-	-	-	-	-	-	-	-	-	-	-	-	-

5 令和3年度食中毒発生状況

番号	発生日	発生場所	摂食者数	患者数	死者	原因食品	病因物質	血清型別等	原因施設	摂取場所	備考	保健所
1	6月26日	博多区	2	1	-	マアジの刺身	アニサキス	アニサキス	販売店	家庭	指導票交付	博多
2	7月12日	中央区	4	2	-	鶏むね肉のこぶじめマリネ(未加熱)(推定)	カンピロバクター・ジェジュニ/コリ	カンピロバクター・ジェジュニ	飲食店	飲食店	営業停止2日間	中央
3	7月31日	博多区	3	1	-	刺身(サバ、タイ、カンパチ、ヒラメ、イサキ及びサワラ又はカマス)	アニサキス	アニサキス	飲食店	飲食店	指導票交付	博多
4	7月22日	博多区	95	31	-	不明(披露宴コース料理)	ノロウイルス	ノロウイルスG II.2	飲食店	その他	営業禁止	博多
5	8月30日	中央区	2	1	-	寿司(サンマ、アジ又はイワシ)	アニサキス	アニサキス	飲食店	飲食店	指導票交付	中央
6	9月1日	不明	不明	1	-	不明	アニサキス	アニサキス	不明	不明		南
7	10月3日	西区	1	1	-	あじの寿司	アニサキス	アニサキス	販売店	家庭	指導票交付	西
8	9月18日	不明	不明	3	-	不明	カンピロバクター・ジェジュニ/コリ	カンピロバクター・ジェジュニ	不明	不明		城南
9	10月26日	早良区	3	1	-	ごまサバ又はサンマ若しくはタイの刺身	アニサキス	アニサキス	飲食店	飲食店	指導票交付	早良
10	10月31日	不明	不明	3	-	不明	カンピロバクター・ジェジュニ/コリ	カンピロバクター・ジェジュニ	不明	不明		早良
11	10月21日	南区	不明	1	-	不明	カンピロバクター・ジェジュニ/コリ	カンピロバクター・ジェジュニ	不明	不明		南
12	11月8日	中央区	4	3	-	鶏レバー刺し又は生つくね(推定)	カンピロバクター・ジェジュニ/コリ	カンピロバクター・ジェジュニ	飲食店	飲食店	営業停止2日間	中央
13	11月8日	博多区	5	4	-	不明(居酒屋料理)	カンピロバクター・ジェジュニ/コリ	カンピロバクター・ジェジュニ	飲食店	飲食店	営業停止2日間	博多
14	11月29日	南区	不明	1	-	不明	カンピロバクター・ジェジュニ/コリ	カンピロバクター・ジェジュニ	不明	不明		南
15	12月6日	南区	不明	3	-	不明	カンピロバクター・ジェジュニ/コリ	カンピロバクター・ジェジュニ	不明	不明		南
16	12月10日	南区	1	1	-	アジの刺身	アニサキス	アニサキス	販売店	家庭	指導票交付	南
17	11月8日	不明	81	25	-	サバのみそ煮	化学物質	ヒスタミン	不明	事業場給食施設(保育所)	指導票交付	東
18	11月8日	南区	7	2	-	不明(居酒屋料理)	カンピロバクター・ジェジュニ/コリ	カンピロバクター・ジェジュニ	飲食店	飲食店	営業停止2日間	南
19	12月3日	博多区	2	2	-	刺身(サバ又はイカ)	アニサキス	アニサキス	飲食店	飲食店	指導票交付	博多
20	12月18日	中央区	22	13	-	不明(居酒屋料理)	ノロウイルス	ノロウイルスG II.2	飲食店	飲食店	営業停止2日間	中央
21	11月8日	早良区	9	7	-	鶏レバーの低温調理品(推定)	カンピロバクター・ジェジュニ/コリ	カンピロバクター・ジェジュニ	飲食店	飲食店	営業停止2日間	早良
22	2月25日	早良区	2	1	-	マサバの刺身	アニサキス	アニサキス	販売店	家庭	指導票交付	早良
23	3月16日	博多区	1	1	-	マサバの刺身	アニサキス	アニサキス	販売店	家庭	指導票交付	博多
24	3月16日	西区	4	1	-	サバ、イサキ、サワラ、マグロ、インダイ又はヒラメの刺身	アニサキス	アニサキス	飲食店	飲食店	指導票交付	早良
25	3月24日	東区	2	1	-	サバ、マグロ又は魚種不明の刺身	アニサキス	アニサキス	飲食店	飲食店	指導票交付	東
計				111	-							

第6目 措置・処分

1 行政処分等

(1) 食品衛生法の許可を要する施設（令和3年5月31日までに許可を受けたもの※）

業種別	総数										告発	営業禁止、停止							
	2年度総数	3年度総数	東	博多	中央	南	城南	早良	西	食検		総数	東	博多	中央	南	城南	早良	西
令和2年度総数	195	54	12	16	13	34	28	25	13	-	7	1	3	2	1	-	-	-	
令和3年度総数	192	32	27	12	30	8	32	29	22	-	7	-	3	2	1	-	1	-	
小計	145	131	24	16	11	19	8	27	26	-	6	-	2	2	1	-	1	-	
飲食店	一般食堂・レストラン	96	76	17	11	5	8	2	15	18	-	6	-	2	2	1	-	1	-
	仕出し・弁当	42	38	4	4	2	9	6	7	6	-	-	-	-	-	-	-	-	
	旅館	-	-	-	-	-	-	-	-	-	-	-	-	-	-	-	-	-	
	その他	7	17	3	1	4	2	-	5	2	-	-	-	-	-	-	-	-	
菓子製造業	13	17	4	3	1	5	-	2	2	-	1	-	1	-	-	-	-	-	
乳処理業	-	-	-	-	-	-	-	-	-	-	-	-	-	-	-	-	-	-	
特別牛乳さく取処理業	-	-	-	-	-	-	-	-	-	-	-	-	-	-	-	-	-	-	
乳製品製造業	-	-	-	-	-	-	-	-	-	-	-	-	-	-	-	-	-	-	
集乳業	-	-	-	-	-	-	-	-	-	-	-	-	-	-	-	-	-	-	
魚介類販売業	25	23	2	4	-	4	-	1	-	12	-	-	-	-	-	-	-	-	
魚介類せり売り営業	4	10	-	-	-	-	-	-	-	10	-	-	-	-	-	-	-	-	
魚肉ねり製品製造業	1	-	-	-	-	-	-	-	-	-	-	-	-	-	-	-	-	-	
食品の冷凍または冷蔵業	-	1	-	-	-	-	-	1	-	-	-	-	-	-	-	-	-	-	
かん詰・ひん詰食品製造業	-	-	-	-	-	-	-	-	-	-	-	-	-	-	-	-	-	-	
喫茶店営業	2	1	-	1	-	-	-	-	-	-	-	-	-	-	-	-	-	-	
あん類製造業	-	-	-	-	-	-	-	-	-	-	-	-	-	-	-	-	-	-	
アイスクリーム類製造業	-	-	-	-	-	-	-	-	-	-	-	-	-	-	-	-	-	-	
乳類販売業	-	-	-	-	-	-	-	-	-	-	-	-	-	-	-	-	-	-	
食肉処理業	-	-	-	-	-	-	-	-	-	-	-	-	-	-	-	-	-	-	
食肉販売業	2	2	1	-	-	1	-	-	-	-	-	-	-	-	-	-	-	-	
食肉製品製造業	-	-	-	-	-	-	-	-	-	-	-	-	-	-	-	-	-	-	
乳酸菌飲料製造業	-	-	-	-	-	-	-	-	-	-	-	-	-	-	-	-	-	-	
食用油脂製造業	-	-	-	-	-	-	-	-	-	-	-	-	-	-	-	-	-	-	
マーガリン・ショートニング製造業	-	-	-	-	-	-	-	-	-	-	-	-	-	-	-	-	-	-	
みそ製造業	-	-	-	-	-	-	-	-	-	-	-	-	-	-	-	-	-	-	
醤油製造業	-	-	-	-	-	-	-	-	-	-	-	-	-	-	-	-	-	-	
ソース類製造業	-	-	-	-	-	-	-	-	-	-	-	-	-	-	-	-	-	-	
酒類製造業	-	-	-	-	-	-	-	-	-	-	-	-	-	-	-	-	-	-	
豆腐製造業	-	1	-	-	-	-	-	-	1	-	-	-	-	-	-	-	-	-	
納豆製造業	-	-	-	-	-	-	-	-	-	-	-	-	-	-	-	-	-	-	
めん類製造業	3	2	-	-	-	1	-	1	-	-	-	-	-	-	-	-	-	-	
そうざい製造業	-	4	1	3	-	-	-	-	-	-	-	-	-	-	-	-	-	-	
添加物製造業	-	-	-	-	-	-	-	-	-	-	-	-	-	-	-	-	-	-	
食品の放射線照射業	-	-	-	-	-	-	-	-	-	-	-	-	-	-	-	-	-	-	
清涼飲料水製造業	-	-	-	-	-	-	-	-	-	-	-	-	-	-	-	-	-	-	
氷雪製造業	-	-	-	-	-	-	-	-	-	-	-	-	-	-	-	-	-	-	
氷雪販売業	-	-	-	-	-	-	-	-	-	-	-	-	-	-	-	-	-	-	

※令和3年6月1日の食品衛生法改正に伴い、営業許可業種が再編されるとともに、営業届出制度が創設された。

(2) 食品衛生法の許可を要する施設（令和3年6月1日以降に許可を受けたもの※）

業種別	総数										告 発	営業禁止、停止							
	2 年 度 総 数	3 年 度 総 数	東	博 多	中 央	南	城 南	早 良	西	食 検		総 数	東	博 多	中 央	南	城 南	早 良	西
令和2年度総数	-	-	-	-	-	-	-	-	-	-	-	-	-	-	-	-	-	-	
令和3年度総数	-	22	4	4	3	6	3	1	1	-	-	1	-	-	1	-	-	-	
飲食店営業	-	9	2	-	3	1	1	1	1	-	-	1	-	-	1	-	-	-	
調理の機能を有する自動販売機	-	-	-	-	-	-	-	-	-	-	-	-	-	-	-	-	-	-	
食肉販売業	-	1	-	1	-	-	-	-	-	-	-	-	-	-	-	-	-	-	
魚介類販売業	-	3	-	-	-	2	1	-	-	-	-	-	-	-	-	-	-	-	
魚介類競り売り営業	-	-	-	-	-	-	-	-	-	-	-	-	-	-	-	-	-	-	
集乳業	-	-	-	-	-	-	-	-	-	-	-	-	-	-	-	-	-	-	
乳処理業	-	-	-	-	-	-	-	-	-	-	-	-	-	-	-	-	-	-	
特別牛乳搾取処理業	-	-	-	-	-	-	-	-	-	-	-	-	-	-	-	-	-	-	
食肉処理業	-	-	-	-	-	-	-	-	-	-	-	-	-	-	-	-	-	-	
食品の放射線照射業	-	-	-	-	-	-	-	-	-	-	-	-	-	-	-	-	-	-	
菓子製造業	-	4	1	-	-	2	1	-	-	-	-	-	-	-	-	-	-	-	
アイスクリーム類製造業	-	-	-	-	-	-	-	-	-	-	-	-	-	-	-	-	-	-	
乳製品製造業	-	-	-	-	-	-	-	-	-	-	-	-	-	-	-	-	-	-	
清涼飲料水製造業	-	-	-	-	-	-	-	-	-	-	-	-	-	-	-	-	-	-	
食肉製品製造業	-	-	-	-	-	-	-	-	-	-	-	-	-	-	-	-	-	-	
水産製品製造業	-	1	1	-	-	-	-	-	-	-	-	-	-	-	-	-	-	-	
氷雪製造業	-	-	-	-	-	-	-	-	-	-	-	-	-	-	-	-	-	-	
液卵製造業	-	-	-	-	-	-	-	-	-	-	-	-	-	-	-	-	-	-	
食用油脂製造業	-	-	-	-	-	-	-	-	-	-	-	-	-	-	-	-	-	-	
みそ又はしょうゆ製造業	-	-	-	-	-	-	-	-	-	-	-	-	-	-	-	-	-	-	
酒類製造業	-	-	-	-	-	-	-	-	-	-	-	-	-	-	-	-	-	-	
豆腐製造業	-	-	-	-	-	-	-	-	-	-	-	-	-	-	-	-	-	-	
納豆製造業	-	-	-	-	-	-	-	-	-	-	-	-	-	-	-	-	-	-	
麺類製造業	-	1	-	1	-	-	-	-	-	-	-	-	-	-	-	-	-	-	
そうざい製造業	-	1	-	-	-	1	-	-	-	-	-	-	-	-	-	-	-	-	
複合型そうざい製造業	-	-	-	-	-	-	-	-	-	-	-	-	-	-	-	-	-	-	
冷凍食品製造業	-	1	-	1	-	-	-	-	-	-	-	-	-	-	-	-	-	-	
複合型冷凍食品製造業	-	-	-	-	-	-	-	-	-	-	-	-	-	-	-	-	-	-	
漬物製造業	-	-	-	-	-	-	-	-	-	-	-	-	-	-	-	-	-	-	
密封包装食品製造業	-	1	-	1	-	-	-	-	-	-	-	-	-	-	-	-	-	-	
食品の小分け業	-	-	-	-	-	-	-	-	-	-	-	-	-	-	-	-	-	-	
添加物製造業	-	-	-	-	-	-	-	-	-	-	-	-	-	-	-	-	-	-	

※令和3年6月1日の食品衛生法改正に伴い、営業許可業種が再編されるとともに、営業届出制度が創設された。

処分件数																		処分以外の措置件数									
廃棄等命令									その他の処分																		
総数	東	博多	中央	南	城南	早良	西	食検	総数	東	博多	中央	南	城南	早良	西	食検	総数	東	博多	中央	南	城南	早良	西	食検	
-	-	-	-	-	-	-	-	-	-	-	-	-	-	-	-	-	-	-	-	-	-	-	-	-	-	-	-
4	-	4	-	-	-	-	-	-	-	-	-	-	-	-	-	-	-	17	4	-	2	6	3	1	1	-	-
-	-	-	-	-	-	-	-	-	-	-	-	-	-	-	-	-	-	8	2	-	2	1	1	1	1	-	-
-	-	-	-	-	-	-	-	-	-	-	-	-	-	-	-	-	-	-	-	-	-	-	-	-	-	-	-
1	-	1	-	-	-	-	-	-	-	-	-	-	-	-	-	-	-	-	-	-	-	-	-	-	-	-	-
-	-	-	-	-	-	-	-	-	-	-	-	-	-	-	-	-	-	3	-	-	-	2	1	-	-	-	-
-	-	-	-	-	-	-	-	-	-	-	-	-	-	-	-	-	-	-	-	-	-	-	-	-	-	-	-
-	-	-	-	-	-	-	-	-	-	-	-	-	-	-	-	-	-	-	-	-	-	-	-	-	-	-	-
-	-	-	-	-	-	-	-	-	-	-	-	-	-	-	-	-	-	-	-	-	-	-	-	-	-	-	-
-	-	-	-	-	-	-	-	-	-	-	-	-	-	-	-	-	-	-	-	-	-	-	-	-	-	-	-
-	-	-	-	-	-	-	-	-	-	-	-	-	-	-	-	-	-	-	-	-	-	-	-	-	-	-	-
-	-	-	-	-	-	-	-	-	-	-	-	-	-	-	-	-	-	4	1	-	-	2	1	-	-	-	-
-	-	-	-	-	-	-	-	-	-	-	-	-	-	-	-	-	-	-	-	-	-	-	-	-	-	-	-
-	-	-	-	-	-	-	-	-	-	-	-	-	-	-	-	-	-	-	-	-	-	-	-	-	-	-	-
-	-	-	-	-	-	-	-	-	-	-	-	-	-	-	-	-	-	-	-	-	-	-	-	-	-	-	-
-	-	-	-	-	-	-	-	-	-	-	-	-	-	-	-	-	-	-	-	-	-	-	-	-	-	-	-
-	-	-	-	-	-	-	-	-	-	-	-	-	-	-	-	-	-	-	-	-	-	-	-	-	-	-	-
-	-	-	-	-	-	-	-	-	-	-	-	-	-	-	-	-	-	-	-	-	-	-	-	-	-	-	-
-	-	-	-	-	-	-	-	-	-	-	-	-	-	-	-	-	-	-	-	-	-	-	-	-	-	-	-
-	-	-	-	-	-	-	-	-	-	-	-	-	-	-	-	-	-	-	-	-	-	-	-	-	-	-	-
-	-	-	-	-	-	-	-	-	-	-	-	-	-	-	-	-	-	-	-	-	-	-	-	-	-	-	-
-	-	-	-	-	-	-	-	-	-	-	-	-	-	-	-	-	-	-	-	-	-	-	-	-	-	-	-
1	-	1	-	-	-	-	-	-	-	-	-	-	-	-	-	-	-	-	-	-	-	-	-	-	-	-	-
-	-	-	-	-	-	-	-	-	-	-	-	-	-	-	-	-	-	1	-	-	-	1	-	-	-	-	-
-	-	-	-	-	-	-	-	-	-	-	-	-	-	-	-	-	-	-	-	-	-	-	-	-	-	-	-
1	-	1	-	-	-	-	-	-	-	-	-	-	-	-	-	-	-	-	-	-	-	-	-	-	-	-	-
-	-	-	-	-	-	-	-	-	-	-	-	-	-	-	-	-	-	-	-	-	-	-	-	-	-	-	-
-	-	-	-	-	-	-	-	-	-	-	-	-	-	-	-	-	-	-	-	-	-	-	-	-	-	-	-
1	-	1	-	-	-	-	-	-	-	-	-	-	-	-	-	-	-	-	-	-	-	-	-	-	-	-	-
-	-	-	-	-	-	-	-	-	-	-	-	-	-	-	-	-	-	-	-	-	-	-	-	-	-	-	-
-	-	-	-	-	-	-	-	-	-	-	-	-	-	-	-	-	-	-	-	-	-	-	-	-	-	-	-

(3) 食品衛生法の営業届出を要する施設

業種別	総数										告発	営業禁止、停止							
	2年度総数	3年度総数	東	博多	中央	南	城南	早良	西	食検		総数	東	博多	中央	南	城南	早良	西
令和2年度総数	-	-	-	-	-	-	-	-	-	-	-	-	-	-	-	-	-	-	
令和3年度総数	-	59	9	40	1	2	1	5	1	-	-	-	-	-	-	-	-	-	
旧許可業種であった営業	魚介類販売業 (包装済みの魚介類のみの販売)	-	2	2	-	-	-	-	-	-	-	-	-	-	-	-	-	-	
	食肉販売業 (包装済みの食肉のみの販売)	-	1	1	-	-	-	-	-	-	-	-	-	-	-	-	-	-	
	乳類販売業	-	-	-	-	-	-	-	-	-	-	-	-	-	-	-	-	-	
	氷雪販売業	-	-	-	-	-	-	-	-	-	-	-	-	-	-	-	-	-	
	コップ式自動販売機 (自動洗浄・屋内設置)	-	-	-	-	-	-	-	-	-	-	-	-	-	-	-	-	-	
販売業	弁当販売業	-	32	-	32	-	-	-	-	-	-	-	-	-	-	-	-	-	
	野菜果物販売業	-	-	-	-	-	-	-	-	-	-	-	-	-	-	-	-	-	
	米穀類販売業	-	-	-	-	-	-	-	-	-	-	-	-	-	-	-	-	-	
	通信販売・訪問販売による販売業	-	-	-	-	-	-	-	-	-	-	-	-	-	-	-	-	-	
	コンビニエンスストア	-	-	-	-	-	-	-	-	-	-	-	-	-	-	-	-	-	
	百貨店、総合スーパー	-	10	2	2	-	2	-	3	1	-	-	-	-	-	-	-	-	
	自動販売機による販売業 (コップ式販売機(自動洗浄・屋内設置)を除く。)	-	-	-	-	-	-	-	-	-	-	-	-	-	-	-	-	-	
	その他の食料・飲料販売業	-	12	2	6	1	-	1	2	-	-	-	-	-	-	-	-	-	
製造・加工業	添加物製造・加工業(法第13条第1項の規定により規格が定められた添加物の製造を除く。)	-	-	-	-	-	-	-	-	-	-	-	-	-	-	-	-	-	
	いわゆる健康食品の製造・加工業	-	-	-	-	-	-	-	-	-	-	-	-	-	-	-	-	-	
	コーヒー製造・加工業 (飲料の製造を除く。)	-	-	-	-	-	-	-	-	-	-	-	-	-	-	-	-	-	
	農産保存食料品製造・加工業	-	-	-	-	-	-	-	-	-	-	-	-	-	-	-	-	-	
	調味料製造・加工業	-	-	-	-	-	-	-	-	-	-	-	-	-	-	-	-	-	
	糖類製造・加工業	-	-	-	-	-	-	-	-	-	-	-	-	-	-	-	-	-	
	精穀・製粉業	-	-	-	-	-	-	-	-	-	-	-	-	-	-	-	-	-	
	製茶業	-	-	-	-	-	-	-	-	-	-	-	-	-	-	-	-	-	
	海藻製造・加工業	-	-	-	-	-	-	-	-	-	-	-	-	-	-	-	-	-	
	卵選別包装業	-	-	-	-	-	-	-	-	-	-	-	-	-	-	-	-	-	
	その他の食料品製造・加工業	-	-	-	-	-	-	-	-	-	-	-	-	-	-	-	-	-	
上記以外のもの(改正法による改正後の法第68条第3項において準用されるものを含む。)	行商	-	-	-	-	-	-	-	-	-	-	-	-	-	-	-	-	-	
	集団給食施設	-	2	2	-	-	-	-	-	-	-	-	-	-	-	-	-	-	
	器具、容器包装の製造・加工業 (合成樹脂が使用された器具又は容器包装の製造、加工に限る。)	-	-	-	-	-	-	-	-	-	-	-	-	-	-	-	-	-	
	露店、仮設店舗等における飲食の提供のうち、営業とみなされないものを含む。	-	-	-	-	-	-	-	-	-	-	-	-	-	-	-	-	-	
その他	-	-	-	-	-	-	-	-	-	-	-	-	-	-	-	-	-		

※令和3年6月1日の食品衛生法改正に伴い、営業許可業種が再編されるとともに、営業届出制度が創設された。

処分										処分以外の措置																		
廃棄等命令										その他																		
総数	東	博多	中央	南	城南	早良	西	食検		総数	東	博多	中央	南	城南	早良	西	食検		総数	東	博多	中央	南	城南	早良	西	食検
-	-	-	-	-	-	-	-	-	-	-	-	-	-	-	-	-	-	-	-	-	-	-	-	-	-	-	-	
-	-	-	-	-	-	-	-	-	-	-	-	-	-	-	-	-	-	-	-	59	9	40	1	2	1	5	1	-
-	-	-	-	-	-	-	-	-	-	-	-	-	-	-	-	-	-	-	2	2	-	-	-	-	-	-	-	
-	-	-	-	-	-	-	-	-	-	-	-	-	-	-	-	-	-	-	1	1	-	-	-	-	-	-	-	
-	-	-	-	-	-	-	-	-	-	-	-	-	-	-	-	-	-	-	-	-	-	-	-	-	-	-	-	
-	-	-	-	-	-	-	-	-	-	-	-	-	-	-	-	-	-	-	-	-	-	-	-	-	-	-	-	
-	-	-	-	-	-	-	-	-	-	-	-	-	-	-	-	-	-	-	-	-	-	-	-	-	-	-	-	
-	-	-	-	-	-	-	-	-	-	-	-	-	-	-	-	-	-	-	32	-	32	-	-	-	-	-	-	
-	-	-	-	-	-	-	-	-	-	-	-	-	-	-	-	-	-	-	-	-	-	-	-	-	-	-	-	
-	-	-	-	-	-	-	-	-	-	-	-	-	-	-	-	-	-	-	-	-	-	-	-	-	-	-	-	
-	-	-	-	-	-	-	-	-	-	-	-	-	-	-	-	-	-	-	-	-	-	-	-	-	-	-	-	
-	-	-	-	-	-	-	-	-	-	-	-	-	-	-	-	-	-	-	10	2	2	-	2	-	3	1	-	
-	-	-	-	-	-	-	-	-	-	-	-	-	-	-	-	-	-	-	-	-	-	-	-	-	-	-	-	
-	-	-	-	-	-	-	-	-	-	-	-	-	-	-	-	-	-	-	12	2	6	1	-	1	2	-	-	
-	-	-	-	-	-	-	-	-	-	-	-	-	-	-	-	-	-	-	-	-	-	-	-	-	-	-	-	
-	-	-	-	-	-	-	-	-	-	-	-	-	-	-	-	-	-	-	-	-	-	-	-	-	-	-	-	
-	-	-	-	-	-	-	-	-	-	-	-	-	-	-	-	-	-	-	-	-	-	-	-	-	-	-	-	
-	-	-	-	-	-	-	-	-	-	-	-	-	-	-	-	-	-	-	-	-	-	-	-	-	-	-	-	
-	-	-	-	-	-	-	-	-	-	-	-	-	-	-	-	-	-	-	-	-	-	-	-	-	-	-	-	
-	-	-	-	-	-	-	-	-	-	-	-	-	-	-	-	-	-	-	-	-	-	-	-	-	-	-	-	
-	-	-	-	-	-	-	-	-	-	-	-	-	-	-	-	-	-	-	-	-	-	-	-	-	-	-	-	
-	-	-	-	-	-	-	-	-	-	-	-	-	-	-	-	-	-	-	-	-	-	-	-	-	-	-	-	
-	-	-	-	-	-	-	-	-	-	-	-	-	-	-	-	-	-	-	-	-	-	-	-	-	-	-	-	
-	-	-	-	-	-	-	-	-	-	-	-	-	-	-	-	-	-	-	2	2	-	-	-	-	-	-	-	
-	-	-	-	-	-	-	-	-	-	-	-	-	-	-	-	-	-	-	-	-	-	-	-	-	-	-	-	
-	-	-	-	-	-	-	-	-	-	-	-	-	-	-	-	-	-	-	-	-	-	-	-	-	-	-	-	
-	-	-	-	-	-	-	-	-	-	-	-	-	-	-	-	-	-	-	-	-	-	-	-	-	-	-	-	

(4) 食品衛生法上の許可を要しない施設（福岡県食品取扱条例の許可施設を含む）

業種別	総数											告発	営業禁止、停止							
	2年度 総数	3年度 総数	東	博多	中央	南	城南	早良	西	食検	総数		東	博多	中央	南	城南	早良	西	
令和2年度総数	46		14	6	11	-	1	7	7	-	-	-	-	-	-	-	-	-		
令和3年度総数		1	-	-	-	-	-	1	-	-	-	-	-	-	-	-	-	-		
乳さく取業	-	-	-	-	-	-	-	-	-	-	-	-	-	-	-	-	-	-		
漬物製造業	-	-	-	-	-	-	-	-	-	-	-	-	-	-	-	-	-	-		
許可・届出を要しない食品製造業	2	-	-	-	-	-	-	-	-	-	-	-	-	-	-	-	-	-		
野菜果物販売業	6	1	-	-	-	-	-	1	-	-	-	-	-	-	-	-	-	-		
そうざい販売業	6	-	-	-	-	-	-	-	-	-	-	-	-	-	-	-	-	-		
菓子（パン）販売業	3	-	-	-	-	-	-	-	-	-	-	-	-	-	-	-	-	-		
上記以外の食品販売業	27	-	-	-	-	-	-	-	-	-	-	-	-	-	-	-	-	-		
添加物の製造業	-	-	-	-	-	-	-	-	-	-	-	-	-	-	-	-	-	-		
添加物の販売業	-	-	-	-	-	-	-	-	-	-	-	-	-	-	-	-	-	-		
氷雪採取業	-	-	-	-	-	-	-	-	-	-	-	-	-	-	-	-	-	-		
器具・容器包装、おもちゃの製造業又は販売業	-	-	-	-	-	-	-	-	-	-	-	-	-	-	-	-	-	-		
給食施設	小計	2	-	-	-	-	-	-	-	-	-	-	-	-	-	-	-	-		
	学校	-	-	-	-	-	-	-	-	-	-	-	-	-	-	-	-	-		
	病院・診療所	-	-	-	-	-	-	-	-	-	-	-	-	-	-	-	-	-		
	事業所	-	-	-	-	-	-	-	-	-	-	-	-	-	-	-	-	-		
	その他	2	-	-	-	-	-	-	-	-	-	-	-	-	-	-	-	-		
	届出を要しない給食施設	1	-	-	-	-	-	-	-	-	-	-	-	-	-	-	-	-		

※令和3年6月1日の食品衛生法改正に伴う営業許可業種の再編、営業届出制度の創設により、福岡県食品取扱条例は同日廃止された。

(5) 福岡県食品取扱条例の許可を要する施設

業種別	総数											告発	営業禁止、停止							
	2年度 総数	3年度 総数	東	博多	中央	南	城南	早良	西	食検	総数		東	博多	中央	南	城南	早良	西	
令和2年度総数	5		2	2	1	-	-	-	-	-	-	-	-	-	-	-	-	-		
令和3年度総数		-	-	-	-	-	-	-	-	-	-	-	-	-	-	-	-	-		
ところてん製造業	-	-	-	-	-	-	-	-	-	-	-	-	-	-	-	-	-	-		
おきうと製造業	-	-	-	-	-	-	-	-	-	-	-	-	-	-	-	-	-	-		
食品販売業	5	-	-	-	-	-	-	-	-	-	-	-	-	-	-	-	-	-		
食品行商	-	-	-	-	-	-	-	-	-	-	-	-	-	-	-	-	-	-		
魚介類行商	-	-	-	-	-	-	-	-	-	-	-	-	-	-	-	-	-	-		

※令和3年6月1日の食品衛生法改正に伴う営業許可業種の再編、営業届出制度の創設により、福岡県食品取扱条例は同日廃止された。

2 違反食品等の措置（食品表示法違反を除く）

令和3年度

区分		違反件数 ※			本市における措置状況																
		総数	市内に原因があったもの	市外に原因があったもの	営業停止		改善報告書等		返品・回収指導		廃棄等命令		文書指導		口頭指導		文書通知		その他		
					市内品	市外品	市内品	市外品	市内品	市外品	市内品	市外品	市内品	市外品	市内品	市外品	市内品	市外品	市内品	市外品	市内品
計		62	50	12	-	-	2	-	1	-	1	-	38	1	1	-	7	11	-	-	
違反内容	異物混入	異硬物	3	3	-	-	-	1	-	1	-	-	-	-	-	1	-	-	-	-	
	規格	使用基準	1	1	-	-	-	1	-	-	-	-	-	-	-	-	-	-	-	-	-
		保存基準	-	-	-	-	-	-	-	-	-	-	-	-	-	-	-	-	-	-	-
		製造基準	2	2	-	-	-	-	-	-	-	1	-	1	-	-	-	-	-	-	-
	基準	残留基準	10	-	10	-	-	-	-	-	-	-	-	-	-	-	-	-	10	-	-
		その他の基準	-	-	-	-	-	-	-	-	-	-	-	-	-	-	-	-	-	-	-
		成分規格	1	-	1	-	-	-	-	-	-	-	-	-	-	-	-	-	1	-	-
	内容	市指導基準	45	44	1	-	-	-	-	-	-	-	-	37	1	-	-	7	-	-	-
その他		-	-	-	-	-	-	-	-	-	-	-	-	-	-	-	-	-	-	-	

※ 食中毒を除く

区分	総数	食品別件数															
		魚介類	冷凍食品	魚介類加工品	魚肉ねり製品	肉・卵類及びその加工品	乳及び乳製品	菓子・パン類	清涼飲料水	めん類	そうざい	野菜・果物及び加工品	とうふ	弁当・調理パン	その他		
計	62	4	1	1	-	12	-	8	2	2	25	-	-	7	-		
違反内容	異物混入	異物硬質	3	-	1	-	-	-	-	-	-	1	-	-	1	-	
		使用基準	1	-	-	1	-	-	-	-	-	-	-	-	-	-	-
	規格	保存基準	-	-	-	-	-	-	-	-	-	-	-	-	-	-	-
		製造基準	2	-	-	-	-	2	-	-	-	-	-	-	-	-	-
		残留基準	10	-	-	-	-	10	-	-	-	-	-	-	-	-	-
	基準	その他の基準	-	-	-	-	-	-	-	-	-	-	-	-	-	-	-
		成分規格	1	1	-	-	-	-	-	-	-	-	-	-	-	-	-
	市指導基準	市指導基準	45	3	-	-	-	-	-	8	2	2	24	-	-	6	-
		その他	-	-	-	-	-	-	-	-	-	-	-	-	-	-	-

3 収去検査で発見した違反食品の内容

(1)細菌数(1件)

食品等の種類	違反の内容	違反条項	発見保健所等	収去年月日
生食用かき	成分規格を超えるE.coli最確数を検出	食品衛生法第13条第2項	食品衛生検査所	R3.12.14

(2)動物用医薬品(10件)

食品等の種類	違反の内容	違反条項	発見保健所等	収去年月日
牛の腎臓	基準値を超える動物用医薬品(ベンジルペニシリン)を検出	食品衛生法第13条第2項	食肉衛生検査所	R3.4.14
牛の腎臓	基準値を超える動物用医薬品(セファゾリン)を検出	食品衛生法第13条第2項	食肉衛生検査所	R3.5.13
牛の腎臓	基準値を超える動物用医薬品(セファゾリン)を検出	食品衛生法第13条第2項	食肉衛生検査所	R3.5.28
牛の腎臓	基準値を超える動物用医薬品(アンピシリン)を検出	食品衛生法第13条第2項	食肉衛生検査所	R3.7.6
豚の腎臓	基準値を超える動物用医薬品(ドキシサイクリン)を検出	食品衛生法第13条第2項	食肉衛生検査所	R3.7.28
豚の腎臓	基準値を超える動物用医薬品(ベンジルペニシリン)を検出	食品衛生法第13条第2項	食肉衛生検査所	R3.7.30
豚の腎臓	基準値を超える動物用医薬品(ベンジルペニシリン)を検出	食品衛生法第13条第2項	食肉衛生検査所	R3.8.4
牛の腎臓	基準値を超える動物用医薬品(ベンジルペニシリン)を検出	食品衛生法第13条第2項	食肉衛生検査所	R3.9.9
豚の腎臓	基準値を超える動物用医薬品(ベンジルペニシリン)を検出	食品衛生法第13条第2項	食肉衛生検査所	R3.12.15
牛の腎臓	基準値を超える動物用医薬品(ベンジルペニシリン)を検出	食品衛生法第13条第2項	食肉衛生検査所	R4.2.1

(3)食品添加物(1件)

食品等の種類	違反の内容	違反条項	発見保健所等	収去年月日
たらこ	使用基準を超える発色剤(亜硝酸ナトリウム)を検出	食品衛生法第13条第2項	東保健所	R3.10.18

第7目 講習会

1 食品衛生責任者実務講習会

	受講者数 合計	対面式		オンライン
		回数	受講者	受講者
計	2,896	13	119	2,777
東	352	4	21	331
博多	681	1	30	651
中央	850	3	34	816
南	216	2	11	205
城南	173	3	23	150
早良	262	-	-	262
西	362	-	-	362

※令和3年度は新型コロナウイルス感染症の影響で当初予定していた講習会が実施できなかった

2 食品衛生講習会（上記1以外）

	受講者数 合計	対面式		オンライン
		回数	受講者	受講者
計	1,104	27	463	641
東	216	7	153	63
博多	153	3	58	95
中央	131	3	6	125
南	56	3	19	37
城南	67	-	-	67
早良	83	-	-	83
西	171	-	-	171
食品衛生検査所	207	8	207	-
食肉衛生検査所	20	3	20	-

※令和3年度は新型コロナウイルス感染症の影響で当初予定していた講習会が実施できなかった

3 食品衛生責任者養成講習会

実施年度	認定者数	実施年度	認定者数
平成 7年度	1,132	平成 21年度	2,342
平成 8年度	1,252	平成 22年度	2,568
平成 9年度	1,307	平成 23年度	2,492
平成 10年度	1,183	平成 24年度	2,676
平成 11年度	1,323	平成 25年度	2,668
平成 12年度	1,230	平成 26年度	2,614
平成 13年度	1,727	平成 27年度	2,673
平成 14年度	1,530	平成 28年度	2,736
平成 15年度	1,555	平成 29年度	2,753
平成 16年度	1,963	平成 30年度	2,812
平成 17年度	1,894	令和 元年度	2,613
平成 18年度	2,070	令和 2年度	2,676
平成 19年度	2,015	令和 3年度	3,567
平成 20年度	2,332	総 数	90,383

※ 平成 18 年度からは養成講習会実施機関（公益社団法人福岡市食品衛生協会）において実施

※ 総数は、昭和 48 年度からの認定者数

※ 令和 3 年度から e ラーニング開始

第8目 調査研究

食品衛生行政に携わる市職員の情報共有及び資質の向上を目的として食品衛生研究発表会を実施した。発表部門及び題名は次のとおりである。

		発表演題	発表者所属
食品衛生監視 員協議会発表 選考部門	1	HACCP の考え方を取り入れた衛生管理の導入支援 ～弁当屋の衛生意識の改善～	西区保健福祉センター 衛生課
	2	With コロナ時代の HACCP 研修 ～ウォークスルーもグループワークもオンライン で～	博多区保健福祉センター 衛生課
調査研究・ 事例発表部門	1	魚肉ねり製品中の着色料検査における未知ピーク の構造推定	環境局保健環境研究所 保健科学課

第9目 バザー開設届件数

	平成 29 年度	平成 30 年度	令和元年度	令和 2 年度	令和 3 年度
東	213	203	213	6	7
博多	137	134	126	5	7
中央	89	85	81	4	3
南	209	210	201	7	7
城南	89	92	80	2	2
早良	194	177	177	3	6
西	221	208	193	3	3
合計	1,152	1,109	1,071	30	35

第10目 監視員等研修

1 本市が実施した研修一覧

実施時期	研修会名	受講人数
7月	食品衛生研究発表会（書面開催）	14
11/11	食品衛生監視員フグ等有毒魚講習会	16
12月	HACCP 研修（初級）	12

2 外部研修一覧

実施時期	研修会名	受講人数
6/24	都道府県等食品表示担当者研修（オンライン開催）	1
6月	食品安全行政講習会（オンライン開催）	1
7月	食品衛生検査施設信頼性確保部門責任者等研修会（オンライン開催）	1
8月	九州地区食品衛生監視員協議会研修会（書面開催） （九州地区食品衛生監視員協議会）	2
11/24～11/26	全国食品衛生監視員研修会（書面開催） （厚生労働省、全国食品衛生監視員協議会）	2
10月～1月	自治体職員向け HACCP 研修会（オンライン開催） （公益社団法人日本食品衛生協会）	6
1/25～1/27	食肉及び食鳥肉衛生研究発表会（書面開催） （厚生労働省）	1
1/25～1/27	食肉衛生技術研修（書面開催） （厚生労働省）	1
1/25～1/27	食鳥肉衛生技術研修（書面開催） （厚生労働省）	1
3/2	対米及び対EU輸出水産食品に係る指名食品衛生監視員の養成講習会（オンライン開催）	4

第2項 鮮魚市場・青果市場における安全確保

第1目 概要

食品衛生検査所は、市場の監視のため、鮮魚市場、青果市場内に各々施設を設け、職員を配置して市場の安全確保に努めている。

【食品衛生監視、検査】

係	重点的に実施した事業
鮮魚市場係	<ol style="list-style-type: none"> 1 鮮魚市場内の巡回指導及び収去 (全開場日：年間 275 日、毎日 8:00～、毎週 0:00～、必要に応じて 6:00～) 有毒魚介類の排除、食品等の衛生的取扱い指導、食品表示の確認、収去 2 鮮魚介類等の検査 <ol style="list-style-type: none"> (1) 市場内魚介類の収去検査 <ul style="list-style-type: none"> ・生食用魚介類の細菌検査、養殖魚の動物用医薬品検査等 (2) 市場内衛生確保のための検査 <ul style="list-style-type: none"> ・市場内使用水の検査 ・市場内施設のふきとり検査 3 食品取扱施設の衛生指導 卸売及び仲卸売施設の立ち入り、ふき取り検査等による衛生指導
青果市場係	<ol style="list-style-type: none"> 1 青果市場内の巡回指導及び収去 (全開場日：年間 251 日、毎日：8:00～、月 2 回程度：6:00～) 有毒植物、カビ・腐敗のある青果物の排除、食品等の衛生的取扱い指導及び食品表示の確認、収去 2 青果物の検査 <ol style="list-style-type: none"> (1) 市場内青果物の収去検査 <ul style="list-style-type: none"> ・残留農薬、防かび剤（食品添加物） ・市場内で流通量が多く、かつ、生食用に供されるもの、過去の法違反及び農薬の検出頻度の多いものなどに重点をおいて実施 ・残留農薬検査では、1 検体につき最大 240 項目 (2) 調査研究 <ul style="list-style-type: none"> ・果実類等の規格基準の改定に伴う残留農薬の部位別検出値に関する調査

【事業者支援】

係	重点的に実施した事業
鮮魚市場係	<p>1 HACCP導入支援 市場内各業者に対し説明会と計画作成の個別支援を実施。</p> <ul style="list-style-type: none"> ・HACCP講習会（全3回、延べ60名） ・衛生管理計画作成の支援（45施設） ・HACCPに沿った衛生管理の実施状況の確認・改善指導（32施設） <p>2 フグ等有毒魚講習会の実施</p> <ul style="list-style-type: none"> ・フグ処理師によるフグ処理・鑑別実習（1回、21名）
青果市場係	<p>1 生産者の農薬適正使用の推進</p> <p>(1) 出荷前残留農薬検査（市内産・市外産）</p> <ul style="list-style-type: none"> ・福岡市農産物の安全・安心推進事業、青果市場活性化事業の取組に協力し、年間計78検体を実施 ・防除記録に記載のない農薬や残留基準値を超過する農薬の検出時等には、原因調査を依頼 <p>(2) 出荷前検査成績書の様式の工夫 生産者が使用した農薬の検出状況一覧、過去の法違反事例をもとに、農薬散布器具の洗浄不足、農薬容器のラベル確認をコラムで掲載</p> <p>2 HACCP導入支援 市場内各業者に対し、会議における導入支援や講習会を実施</p> <ul style="list-style-type: none"> ・HACCP講習会（全4回、延べ126名） ・衛生管理計画作成の支援（36施設） ・卸売業者のHACCP会議での導入支援（全8回）

【広報、リスクコミュニケーションほか】

係	重点的に実施した事業
鮮魚市場係・青果市場係	<p>1 検査所のホームページや業務概要など広報に関すること</p> <p>(1) 検査所のホームページ</p> <ul style="list-style-type: none"> ・検査結果速報や日々の市場の様子に掲載（月1回以上更新） <p>(2) 業務概要</p> <ul style="list-style-type: none"> ・令和2年度食品衛生検査所業務概要 発行（令和3年10月） <p>2 検査所における食の安全確保に向けた取組説明</p> <p>(1) 高校生を対象とした課題検討型リスクコミュニケーション（1回、20名）</p> <p>(2) 施設見学・視察への対応（6回、723名）</p>

第2目 監視活動状況

鮮魚市場・青果市場（令和3年度）

<令和3年4月・5月>

業 種 別		市 場 合 計								
		対象 施設数	監視 施設数	違反等の状況						
				法令違反			その他			
				口頭 指導	文書 指導	その他 の措置	口頭 指導	文書 指導	その他 の措置	
合 計		154	6,255	7	—	—	—	—	—	
食品衛生法による許可施設	計	82	3,021	7	—	—	—	—	—	
	飲食店	一食・レストラン	—	—	—	—	—	—	—	—
		仕出し・弁当	1	—	—	—	—	—	—	—
		旅館を除くその他	—	—	—	—	—	—	—	—
	魚介類販売業	66	2,756	6	—	—	—	—	—	
	魚介類せり売営業	2	106	1	—	—	—	—	—	
	食品の冷凍・冷蔵業	6	53	—	—	—	—	—	—	
	喫茶店営業	3	—	—	—	—	—	—	—	
	乳類販売業	2	—	—	—	—	—	—	—	
	食肉販売業	1	53	—	—	—	—	—	—	
	氷雪製造業	1	53	—	—	—	—	—	—	
食品衛生法不要施設による	計 (県条例許可施設を含む)	72	3,234	—	—	—	—	—	—	
	野菜・果実販売業	36	1,548	—	—	—	—	—	—	
	そうざい販売業	—	—	—	—	—	—	—	—	
	菓子販売業	—	—	—	—	—	—	—	—	
	上記以外食品販売業	36	1,686	—	—	—	—	—	—	
県条例許可施設	食品販売業(再掲)	35	1,643	—	—	—	—	—	—	

鮮魚市場								青果市場							
対象施設数	監視施設数	違反等の状況						対象施設数	監視施設数	違反等の状況					
		法令違反			その他					法令違反			その他		
		口頭指導	文書指導	その他の措置	口頭指導	文書指導	その他の措置			口頭指導	文書指導	その他の措置	口頭指導	文書指導	その他の措置
117	4,664	7	—	—	—	—	—	37	1,591	—	—	—	—	—	—
82	3,021	7	—	—	—	—	—	—	—	—	—	—	—	—	—
—	—	—	—	—	—	—	—	—	—	—	—	—	—	—	—
1	—	—	—	—	—	—	—	—	—	—	—	—	—	—	—
—	—	—	—	—	—	—	—	—	—	—	—	—	—	—	—
66	2,756	6	—	—	—	—	—	—	—	—	—	—	—	—	—
2	106	1	—	—	—	—	—	—	—	—	—	—	—	—	—
6	53	—	—	—	—	—	—	—	—	—	—	—	—	—	—
3	—	—	—	—	—	—	—	—	—	—	—	—	—	—	—
2	—	—	—	—	—	—	—	—	—	—	—	—	—	—	—
1	53	—	—	—	—	—	—	—	—	—	—	—	—	—	—
1	53	—	—	—	—	—	—	—	—	—	—	—	—	—	—
35	1,643	—	—	—	—	—	—	37	1,591	—	—	—	—	—	—
—	—	—	—	—	—	—	—	36	1,548	—	—	—	—	—	—
—	—	—	—	—	—	—	—	—	—	—	—	—	—	—	—
—	—	—	—	—	—	—	—	—	—	—	—	—	—	—	—
35	1,643	—	—	—	—	—	—	1	43	—	—	—	—	—	—
35	1,643	—	—	—	—	—	—	—	—	—	—	—	—	—	—

<令和3年6月～令和4年3月>

業 種 別		市 場 合 計								
		対象 施設数	監視 施設数	違反等の状況						
				法令違反			その他			
				口頭 指導	文書 指導	その他 の措置	口頭 指導	文書 指導	その他 の措置	
合 計		163	31,416	14	—	1	—	—	—	
旧食品衛生法による許可施設	計	70	13,741	14	—	1	—	—	—	
	飲食店	一食・レストラン	1	—	—	—	—	—	—	—
		仕出し・弁当	1	—	—	—	—	—	—	—
		旅館を除くその他	—	—	—	—	—	—	—	—
	魚介類販売業	60	12,928	6	—	—	—	—	—	
	魚介類せり売営業	2	542	8	—	1	—	—	—	
	食品の冷凍・ 食冷 蔵 業	2	—	—	—	—	—	—	—	
	喫茶店営業	3	—	—	—	—	—	—	—	
氷雪製造業	1	271	—	—	—	—	—	—		
新食品衛生法による許可施設	計	4	160	—	—	—	—	—	—	
	魚介類販売業	2	160	—	—	—	—	—	—	
	魚介類競り売り営業	—	—	—	—	—	—	—	—	
	水産製品製造業	2	—	—	—	—	—	—	—	
(新法届出施設 含みなし届出)	計	89	17,515	—	—	—	—	—	—	
	魚介類販売業 (包装済み)	7	1,084	—	—	—	—	—	—	
	食肉販売業 (包装済み)	2	271	—	—	—	—	—	—	
	乳類販売業	2	—	—	—	—	—	—	—	
	冷凍冷蔵倉庫業	4	271	—	—	—	—	—	—	
	食品販売業	38	8,401	—	—	—	—	—	—	
野菜果物販売業	36	7,488	—	—	—	—	—	—		

鮮魚市場								青果市場							
対象施設数	監視施設数	違反等の状況						対象施設数	監視施設数	違反等の状況					
		法令違反			その他					法令違反			その他		
		口頭指導	文書指導	その他の措置	口頭指導	文書指導	その他の措置			口頭指導	文書指導	その他の措置	口頭指導	文書指導	その他の措置
127	23,928	14	—	1	—	—	—	36	7,488	—	—	—	—	—	—
70	13,741	14	—	1	—	—	—	—	—	—	—	—	—	—	—
1	—	—	—	—	—	—	—	—	—	—	—	—	—	—	—
1	—	—	—	—	—	—	—	—	—	—	—	—	—	—	—
—	—	—	—	—	—	—	—	—	—	—	—	—	—	—	—
60	12,928	6 ※1	—	—	—	—	—	—	—	—	—	—	—	—	—
2	542	8 ※1	—	1 ※2	—	—	—	—	—	—	—	—	—	—	—
2	—	—	—	—	—	—	—	—	—	—	—	—	—	—	—
3	—	—	—	—	—	—	—	—	—	—	—	—	—	—	—
1	271	—	—	—	—	—	—	—	—	—	—	—	—	—	—
4	160	—	—	—	—	—	—	—	—	—	—	—	—	—	—
2	160	—	—	—	—	—	—	—	—	—	—	—	—	—	—
—	—	—	—	—	—	—	—	—	—	—	—	—	—	—	—
2	—	—	—	—	—	—	—	—	—	—	—	—	—	—	—
53	10,027	—	—	—	—	—	—	36	7,488	—	—	—	—	—	—
7	1,084	—	—	—	—	—	—	—	—	—	—	—	—	—	—
2	271	—	—	—	—	—	—	—	—	—	—	—	—	—	—
2	—	—	—	—	—	—	—	—	—	—	—	—	—	—	—
4	271	—	—	—	—	—	—	—	—	—	—	—	—	—	—
38	8,401	—	—	—	—	—	—	—	—	—	—	—	—	—	—
—	—	—	—	—	—	—	—	36	7,488	—	—	—	—	—	—

違反等内訳

※1 衛生的取扱 14件

※2 成分規格違反 1件

第3目 検査件数

1 鮮魚市場

<検査総数>

区分	検体数	延べ 検査 項目数	細菌検査							
			検体数	項目数	細菌数	大腸菌群	E. coli 最確数	腸炎 ビブリオ 最確数	腸炎 ビブリオ 直接法	ビブリオ 属菌
総計	568	1,534	181	680	179	170	11	45	160	115

<収去検査>

計	67 (1)	635 (1)	36 (1)	142 (1)	34 (0)	25	11 (1)	36 (0)	36	—
海水魚 ※1	19 (0)	481 (0)	—	—	—	—	—	—	—	—
生食用 鮮魚介類	25 (0)	98 (0)	25 (0)	98 (0)	23	25	—	25 (0)	25	—
生カキ (生食用)	11 (1)	44 (1)	11 (1)	44 (1)	11 (0)	—	11 (1)	11 (0)	11	—
貝類 ※2	8 (0)	8 (0)	—	—	—	—	—	—	—	—
魚のミンチ ※3	4	4	—	—	—	—	—	—	—	—

<施設の監視指導に係る食品等検査>

計	438	804	136	502	136	136	—	—	115	115
水及び氷	323	344	21	42	21	21	—	—	—	—
施設の ふきとり等	115	460	115	460	115	115	—	—	115	115

<調査研究等>

計	55	79	7	28	7	7	—	7	7	—
相談	2	5	—	—	—	—	—	—	—	—
分析法の検討	—	—	—	—	—	—	—	—	—	—
その他の 調査研究	53	74	7	28	7	7	—	7	7	—

<依頼検査（保健所等）>

計	8	16	2	8	2	2	—	2	2	—
---	---	----	---	---	---	---	---	---	---	---

() 内は食品衛生法違反の件数

※1 生食用鮮魚介類を除く

※2 生食用鮮魚介類の貝類、生カキ（生食用）を除く

※3 魚を細砕し、加塩等行っていないもの

※4 理化学検査のその他はアニサキス検査、クドア検査、異物同定、魚種鑑別等

理化学検査							
検体数	項目数	動物用 医薬品	ヒスタミ ン	貝毒等	フグ毒	残留塩素	その他 ※4
389	854	474	4	9	7	302	58

31 (0)	493 (0)	474 (0)	4	8 (0)	—	—	7 (0)
19 (0)	481 (0)	474 (0)	—	—	—	—	7 (0)
—	—	—	—	—	—	—	—
—	—	—	—	—	—	—	—
8 (0)	8 (0)	—	—	8 (0)	—	—	—
4	4	—	4	—	—	—	—

302	302	—	—	—	—	302	—
302	302	—	—	—	—	302	—
—	—	—	—	—	—	—	—

48	51	—	—	—	—	—	51
2	5	—	—	—	—	—	5
—	—	—	—	—	—	—	—
46	46	—	—	—	—	—	46

8	8	—	—	1	7	—	—
---	---	---	---	---	---	---	---

2 青果市場

<検査総数>

区 分	理化学検査						
	検体数	延べ検査 項目数	残留農薬		防ばい剤		
			検体数	項目数	検体数※	項目数	
総 計	298	64,107	298	64,039	10	68	
国 産	小 計	199	47,592	199	47,592	—	—
	野 菜	169	40,476	169	40,476	—	—
	果 実	30	7,116	30	7,116	—	—
輸 入	小 計	39	9,284	39	9,216	10	68
	野 菜	24	5,722	24	5,722	—	—
	果 実	15	3,562	15	3,494	10	68
調査研究等合計		60	7,231	60	7,231	—	—

※防ばい剤については、残留農薬検査の検体の一部で重複して実施している。

<収去検査>

収去検査合計		160 (0)	38,175 (0)	160 (0)	38,107 (0)	10 (0)	68 (0)
国 産	小 計	121 (0)	28,891 (0)	121 (0)	28,891 (0)	—	—
	野 菜	96 (0)	22,956 (0)	96 (0)	22,956 (0)	—	—
	果 実	25 (0)	5,935 (0)	25 (0)	5,935 (0)	—	—
輸 入	小 計	39 (0)	9,284 (0)	39 (0)	9,216 (0)	10 (0)	68 (0)
	野 菜	24 (0)	5,722 (0)	24 (0)	5,722 (0)	—	—
	果 実	15 (0)	3,562 (0)	15 (0)	3,494 (0)	10 (0)	68 (0)

() 内は食品衛生法違反の件数

※防ばい剤については、残留農薬検査の検体の一部で重複して実施している。

<出荷前検査>

その他の検査合計		78	18,701	78	18,701	—	—
農作物の安全・安心推進事業 (市内産出荷前検査)	小 計	72	17,261	72	17,261	—	—
	野 菜	68	16,320	68	16,320	—	—
	果 実	4	941	4	941	—	—
青果市場活性化事業 (市外産出荷前検査)	小 計	6	1,440	6	1,440	—	—
	野 菜	5	1,200	5	1,200	—	—
	果 実	1	240	1	240	—	—

<調査研究等>

調査研究等合計		60	7,231	60	7,231	—	—
分析法の検討		60	7,231	60	7,231	—	—

第3項 食肉の安全確保

第1目 概況

当検査所は、安全で衛生的な食肉を確保するため、「疾病の排除」、「と畜場内の衛生管理」及び「残留有害物質の排除」の3つを検査体制の柱として、業務を実施している。

「疾病の排除」については、と畜場法に基づくと畜検査、精密検査及びBSE（牛海綿状脳症）スクリーニング検査を実施した。

「と畜場内の衛生管理」については、外部検証（巡回監視、枝肉の切り取り検査、記録検査）を実施し、必要に応じて市場関係者に対し指導を行った。また、糞便等による搬入牛の体表汚れ、解体後の牛の消化管結紮率の調査も実施した。

「残留有害物質の排除」については、病畜等の薬剤残留のおそれがある獣畜を対象とした残留動物用医薬品検査及び健康畜を対象とした残留動物用医薬品のモニタリング検査を実施した。

1 と畜検査による疾病の排除

（1）と畜検査頭数

と畜検査頭数は151,445頭で前年度より419頭（0.28%）減少した。牛が27,831頭で前年度に比べ1,978頭（7.7%）の増加、とく（12ヶ月齢未満の牛）が10頭で5頭（33.3%）の減少、豚が123,604頭で2,392頭（1.9%）の減少であった。

（2）切迫と殺獣畜

令和3年度は、切迫と殺獣畜の搬入はなかった。

（3）BSEスクリーニング検査

生後24か月齢以上の牛のうち、生体検査において、原因不明の運動障害、知覚障害、反射異常、意識障害等の何らかの神経症状又は全身症状（事故による骨折、関節炎、熱射病等による起立不能等症状の原因が明らかでない牛は除く。）を示す牛を対象に検査を実施した。令和3年度の検査頭数は4頭で、結果は全て陰性であった。

（4）精密検査

令和3年度の精密検査頭数は290頭で、前年度より16頭増加した。病類別では、牛では牛伝染性リンパ腫での精密検査件数が最も多く、次いで敗血症が多かった。豚では敗血症での精密検査件数が最も多く、次いで膿毒症が多かった。

（5）処分状況

令和3年度のと殺解体禁止頭数は29頭（牛14頭、豚15頭）であった。牛のと殺解体禁止理由は、熱性諸症が1頭、尿毒症が2頭、と殺前死亡が11頭であった。豚のと殺解体禁止理由は、と殺前死亡が15頭であった。

令和3年度の全部廃棄頭数は259頭（牛95頭、とく1頭、豚163頭）で、前年度より16頭増加した。また、令和3年度の一部廃棄頭数は114,050頭で4,725頭増加し、一部廃棄件数は182,037件で9,776件増加した。

（6）フィードバック（と畜検査データ還元）事業

福岡県家畜保健衛生所による生産者指導等の一助として、毎月、当検査所における福岡県内出荷者のと畜検査結果を家畜保健衛生所に送付するとともに、必要に応じて情報交換を行った。また、出荷頭数の多い出荷者等に対して、検査結果とともに疾病予防等に関する参考資料を送付し、健康な家畜の生産に寄与した（延べ137件）。

さらに、診療獣医師に対し、必要に応じて検査結果のフィードバックを行った。

2 と畜場内の衛生管理

(1) 外部検証

全開場日にと畜場や併設食肉処理場の巡回監視（現場検査）を 376 回実施した。また、枝肉の切り取り検査（細菌検査）や記録検査を行い、必要に応じて市場関係者に対し指導を行った。

(2) 牛の体表汚れ調査

生体検査時に調査を行った。調査頭数は27,841頭で、汚れ（－）が27,048頭（97.2%）、汚れ（＋）（作業員が落とせる程度の軽度汚染）が748頭（2.7%）、汚れ（＋＋）（剥落困難な重度汚染）が45頭（0.2%）であった。

(3) 牛の消化管結紮率調査

解体後検査時に食道及び直腸の結紮状況、十二指腸破れ状況の確認を行った。調査頭数は27,827頭で、食道結紮率が97.3%、十二指腸破れなしが94.9%、直腸結紮率が99.7%であった。

3 残留有害物質の排除

(1) 残留動物用医薬品等検査

薬剤残留のおそれがある獣畜（病畜、精密検査畜、起立不能畜、発育不良畜等）を対象に「自主検査」として牛469頭、とく7頭、肉用豚1,073頭および繁殖用豚50頭の計1,599頭についてスクリーニング検査を実施したところ、32頭（牛13頭、肉用豚16頭、繁殖用豚3頭）が陽性であった。陽性畜については食品衛生法に基づく確認検査を実施した。その結果、牛6頭、肉用豚2頭及び繁殖用豚2頭について腎臓で食品衛生法における残留基準値を超過していた。また、筋肉は残留基準値未満であった。

(2) モニタリング検査

厚生労働省通知に基づき、主に福岡県産の健康畜牛6頭、豚6頭について動物用医薬品のモニタリング検査を実施した。結果は、すべて陰性又は基準値以下であった。

第2目 検査業務

1 と畜検査

(1) 年度別検査頭数

年度	計	牛	とく	豚	馬	めん羊	山羊
H24	154,299	21,795	33	132,471	—	—	—
H25	161,421	24,218	20	137,183	—	—	—
H26	154,935	23,706	48	131,181	—	—	—
H27	161,028	23,463	36	137,529	—	—	—
H28	154,612	21,113	21	133,478	—	—	—
H29	154,563	21,722	15	132,826	—	—	—
H30	147,532	23,312	17	124,203	—	—	—
R1	152,251	23,341	12	128,898	—	—	—
R2	151,864	25,853	15	125,996	—	—	—
R3	151,445	27,831	10	123,604	—	—	—

※とさつ解体禁止頭数を含む。

(2) 令和3年度畜種別・月別検査頭数

月	計	牛	とく	豚	馬	めん羊	山羊
R3年 4月	12,981	2,378	1	10,602	—	—	—
5月	11,656	2,247	2	9,407	—	—	—
6月	12,519	2,276	3	10,240	—	—	—
7月	12,158	2,401	2	9,755	—	—	—
8月	11,634	1,998	—	9,636	—	—	—
9月	12,618	2,227	1	10,390	—	—	—
10月	13,362	2,381	1	10,980	—	—	—
11月	13,719	2,656	—	11,063	—	—	—
12月	12,834	2,257	—	10,577	—	—	—
R4年 1月	12,723	2,250	—	10,473	—	—	—
2月	11,885	2,124	—	9,761	—	—	—
3月	13,356	2,636	—	10,720	—	—	—
年度計	151,445	27,831	10	123,604	—	—	—

※とさつ解体禁止頭数を含む。

(3) 年度別精密検査頭数

	H28年度	H29年度	H30年度	R1年度	R2年度	R3年度
精密検査頭数	266	188	202	201	274	290

(4) 病類別精密検査件数

	計	牛	とく	豚
計	290 (259)	97 (95)	1 (1)	192 (163)
豚丹毒	1 (-)	- (-)	- (-)	1 (-)
膿毒症	66 (66)	3 (3)	- (-)	63 (63)
敗血症	111 (101)	12 (12)	- (-)	99 (89)
尿毒症	1 (1)	1 (1)	- (-)	- (-)
黄疸	4 (4)	2 (2)	- (-)	2 (2)
水腫	2 (2)	- (-)	1 (1)	1 (1)
腫瘍	5 (3)	5 (3)	- (-)	- (-)
牛伝染性リンパ腫	74 (74)	74 (74)	- (-)	- (-)
白血病	3 (1)	- (-)	- (-)	3 (1)
中毒諸症	- (-)	- (-)	- (-)	- (-)
全身性炎症	- (-)	- (-)	- (-)	- (-)
サルモネラ症	20 (7)	- (-)	- (-)	20 (7)
抗酸菌症	3 (-)	- (-)	- (-)	3 (-)

() は全部廃棄頭数

(5) 年度別処分状況

	H28年度	H29年度	H30年度	R1年度	R2年度	R3年度
とさつ解体禁止頭数	53	40	31	41	18	29
全部廃棄頭数	232	162	163	177	243	259
一部廃棄頭数	100,811	104,834	109,186	113,968	109,325	114,050
一部廃棄件数	146,873	154,275	168,457	179,083	172,261	182,037

2 と畜場内の微生物等検査

枝肉切り取り検査検体数

牛 枝 肉	一 般 細 菌 数	60
	腸内細菌科菌群数	60
	カンピロバクター	10 (-)
	サルモネラ	10 (-)
豚 枝 肉	一 般 細 菌 数	60
	腸内細菌科菌群数	60
	カンピロバクター	10 (-)
	サルモネラ	10 (-)
計		280

() は陽性検体数

3 残留有害物質検査

年度別検査頭数（１）＋（２）の計

年度	計	牛	とく	繁殖用豚	肉用豚	馬	めん・山羊
H28	1,308	765	20	69	454	-	-
H29	1,235	652	13	74	496	-	-
H30	1,347	663	18	82	584	-	-
R1	1,343	582	11	50	700	-	-
R2	1,640	589	12	58	981	-	-
R3	1,611	475	7	50	1,079	-	-

（１）動物用医薬品等検査

①年度別動物用医薬品検査頭数（自主検査）

年度	計	牛	とく	繁殖用豚	肉用豚	馬	めん・山羊
H28	1,268	745	20	69	434	-	-
H29	1,195	632	13	74	476	-	-
H30	1,307	643	18	82	564	-	-
R1	1,303	562	11	50	680	-	-
R2	1,628	583	12	58	975	-	-
R3	1,599	469	7	50	1,073	-	-

②令和3年度動物用医薬品検査結果（自主検査）

	陽性頭数	腎臓廃棄数	枝肉廃棄数	推定検出薬剤					
				P C 系	T C 系	A G 系	C F 系	M L 系	その他
計	32	10	-	10	6	-	3	-	4
牛	13	6	-	5	-	-	3	-	3
とく	-	-	-	-	-	-	-	-	-
繁殖用豚	3	2	-	3	-	-	-	-	-
肉用豚	16	2	-	2	6	-	-	-	1

※陽性頭数：腎臓を検査材料としたスクリーニング検査による陽性数

PC系：ペニシリン系、TC系：テトラサイクリン系

AG系：アミノグリコシド系、CF系：セフェム系、ML系：マクロライド系

(2) 残留有害物質モニタリング検査

畜種	抗生物質 (抽出ディスク法)			動物用医薬品					
				一斉分析法※1			PC系・CF系・TC系検査法※2		
	検体数	陽性数		検体数	基準超過数		検体数	基準超過数	
		腎	筋肉		腎臓	筋肉		腎臓	筋肉
牛	6	-	-	6	-	-	3	-	-
豚	6	-	-	6	-	-	3	-	-
計	12	-	-	12	-	-	6	-	-

※1 一斉分析法

アザペロン、イソフロキサシオン、エトパベート、エリスロマイシン、エンロフロキサシオン、オキシリニック酸、オフロキサシオン、オルビフロキサシオン、オルメトロピム、キシロジン、ジフロキサシオン、スルファキノキサリン、スルファクロルピリダジン、スルファジアジン、スルファジミジン、スルファジメトキシシオン、スルファドキシシオン、スルファピリジン、スルファヘンズアミド、スルファメトキサゾール、スルファメトキシピリダジン、スルファメラジン、スルファモイルダフソシオン、スルファモノメトキシシオン、タノフロキサシオン、チアベンダゾール、チアムリン、チルコキシシオン、トリクロルホン、トリメトロピム、ナリジクス酸、ピリメタミン、ファミール、フェノブカルブ、フリフイニウム、フルベンダゾール、フルメキン、マホラジン、マルボフロキサシオン、ミロサマイシン、メクロプラミド、メンブトン、モネシオン、リンコマイシン、レバミゾール

※2 PC系・CF系・TC系検査法

オキシテトラサイクリン、クロルテトラサイクリン、テトラサイクリン、トキシサイクリン、アンピシリン、オキサシリン、クロキサシリン、ジクロキサシリン、ナフシリン、フェノキシメチルペニシリン、ベンズルペニシリン、メシリナム、セファゾリン、セフトキシム

第4項 食鳥肉の安全確保

第1目 概況

「食鳥処理の事業の規制及び食鳥検査に関する法律」（以下「食鳥検査法」という。）及び「食品衛生法」に基づき、次の業務を行った。

市内の認定小規模食鳥処理場（保健所長の認定を受けた「確認規程」に基づき、食鳥処理衛生管理者が異常の有無を確認することにより食鳥検査員の検査が省略される食鳥処理場）に対し、所轄の保健所の食鳥検査員及び食品衛生監視員が監視指導等の業務を行った。

第2目 業務内容

1 食鳥処理事業の許認可、諸届等事務

2 食鳥検査法及び食品衛生法に基づく食鳥処理場及び営業施設の監視指導

認定小規模食鳥処理場に対し、毎月「確認規程」に基づく食鳥の疾病等に係る確認状況を報告させるとともに、定期的に施設の監視を行い、疾病鳥等の排除、施設の衛生管理、食鳥肉等の衛生的な取扱いについて指導した。

3 食品衛生法に基づく収去検査

食鳥処理場に付帯する食品衛生法による営業許可施設においては、同法に基づく食鳥肉等の収去を行い、微生物学的検査及び理化学検査を実施する予定だったが、令和3年度は新型コロナウイルス感染症の影響で年度当初予定していた収去検査が実施できなかった。

第3目 監視結果等

1 令和3年度認定小規模食鳥処理場月別確認羽数

	確認羽数	全部廃棄	一部廃棄
計	50,186	-	-
令和3年 4月	4,058	-	-
5月	3,177	-	-
6月	3,397	-	-
7月	4,163	-	-
8月	3,091	-	-
9月	3,202	-	-
10月	4,980	-	-
11月	5,370	-	-
12月	5,878	-	-
令和4年 1月	4,359	-	-
2月	3,845	-	-
3月	4,666	-	-

2 食鳥処理業許可施設数

施設数	許可件数	廃止件数
12	1	1

3 食品衛生法及び食鳥検査法に基づく営業施設の監視指導

営業の形態	施設数	監視件数
飲食店	8	4
食肉処理業	-	-
食肉販売業	4	2
計	12	6

第5項 食品表示の適正化

第1目 概況

平成27年4月1日、食品衛生法、農林水産物資の規格化及び品質表示の適正化に関する法律（以下「JAS法」という。）及び健康増進法の食品の表示に関する規定を統合した食品表示法が施行され、食品の表示に関する包括的かつ一元的な制度が創設された。食品を摂取する際の安全性の確保及び一般消費者の自主的かつ合理的な食品選択の機会の確保のため、食品表示法に基づき策定された食品表示基準は、食品衛生法由来の衛生事項、JAS法由来の品質事項及び健康増進法由来の保健事項で構成されている。

第4次地方分権一括法（地域の自主性及び自立性を高めるための改革の推進を図るための関係法律の整備に関する法律）の施行により、品質事項に係る事務・権限の一部が平成28年4月1日に福岡県知事から福岡市長に移譲されたことから、品質事項に係る事務については、食品安全推進課が法の所管課として事務全般を行い、中央卸売市場における一部の事務は食品衛生検査所及び食肉衛生検査所が行っている。

第2目 業務内容

本市で製造された食品や本市内を流通する食品の表示の適正化を図るため、食品表示法に基づき、以下の業務を行った。

1 立入検査

食品等事業者に対し、衛生事項で2,346件の立入検査（食品衛生監視員が行う監視指導）及び品質事項で11件の任意調査を実施した。

2 収去検査

食品等事業者に対し、157件の収去検査を実施したが、違反はなかった。

3 措置・処分

食品表示基準に違反した食品を販売した食品等事業者に対し、口頭による指導等必要な措置を行った。

4 食品表示に係る相談対応

食品等事業者等からの食品表示（衛生事項及び品質事項）に係る527件の相談に対応した。

5 研修

職員の食品表示法等に関する知識の向上を図るため、研修を実施するとともに、消費者庁等が行う外部研修に参加した。

6 関係機関との連携

九州農政局福岡県拠点、福岡県等との食品表示に関する連絡会議に参加し、情報及び意見を交換した。

第3目 監視指導等

1 食品表示法に基づく衛生事項の立入検査（再掲）

	総数	東	博多	中央	南	城南	早良	西	食検	食肉
立入検査件数	2,346	137	317	533	184	200	78	313	493	91

2 食品表示法に基づく収去検査（再掲）

	総数	東	博多	中央	南	城南	早良	西	食検	食肉
検体数	157	33	52	27	8	12	7	8	10	-

3 報告徴収及び物件提出

報告徴収		物件提出	
件数	違反件数	件数	違反件数
-	-	-	-

4 食品表示法に基づく一斉監視（再掲）

(1) 夏期食品一斉監視

① 食品表示に関する監視結果

	監視件数	違反件数	措置の件数
食品衛生法の許可を要する施設	1,862	-	-
食品衛生法の届出を要する施設	2,001	-	-
合計	3,863	-	-

② 食品表示法に基づく収去検査結果

	検査検体数	表示基準違反件数
国産品	17	-
輸入品	15	-
合計	32	-

(2) 食品，添加物等の年末一斉監視

① 食品表示に関する監視結果

	監視件数	違反件数	措置の件数
食品衛生法の許可を要する施設	372	7	7
食品衛生法の届出を要する施設	924	13	13
合計	1,296	20	20

② 食品表示法に基づく収去検査結果

	検査検体数	表示基準違反件数
国産品	7	-
輸入品	-	-
合計	7	-

5 食品表示基準違反の措置

(1) 衛生事項

令和3年度

品目 区分	食品分類	指導・処分の種類						
		計	回収等 命令	措置 命令	指示	文書 指導	口頭 指導	他自治体への 情報回付等
加工食品	農産加工食品	野菜加工品	-	-	-	-	-	-
		果実加工品	-	-	-	-	-	-
		めん・パン類	-	-	-	-	-	-
		穀類加工品	-	-	-	-	-	-
		菓子類	2	-	-	-	-	2
		豆類の調製品	-	-	-	-	-	-
		上記以外の農産加工食品	-	-	-	-	-	-
	畜産加工食品	食肉製品	-	-	-	-	-	-
		酪農製品	-	-	-	-	-	-
		加工卵製品	-	-	-	-	-	-
		上記以外の畜産加工食品	-	-	-	-	-	-
	水産加工食品	加工魚介類	6	-	-	-	-	6
		上記以外の水産加工食品	-	-	-	-	-	-
	その他の加工食品	調理食品	58	-	-	-	8	50
		飲料等	-	-	-	-	-	-
上記以外その他の加工食品		4	-	-	-	1	3	
小計		70	-	-	-	9	61	
生鮮食品	農産物	-	-	-	-	-	-	
	畜産物	2	-	-	-	-	2	
	水産物	1	-	-	-	-	1	
	小計	3	-	-	-	-	3	
合計		73	-	-	-	9	64	

(2) 品質事項

令和3年度

		指導・処分の種類					
品目区分	食品分類	計	措置命令	指示	文書指導	口頭指導	他自治体への情報回付等
加工食品	農産加工食品	2	-	-	-	1	1
	畜産加工食品	-	-	-	-	-	-
	水産加工食品	4	-	-	-	-	4
	その他の加工食品	-	-	-	-	-	-
	小計	6	-	-	-	-	-
生鮮食品	農産物	-	-	-	-	-	-
	畜産物	-	-	-	-	-	-
	水産物	-	-	-	-	-	-
	小計	-	-	-	-	-	-
合計		6	-	-	-	1	5

第4目 食品表示に係る相談対応件数

令和3年度

食品区分		表示事項		
		衛生事項	品質事項	計
加工食品	一般用	227	268	495
	業務用	7	3	10
生鮮食品	一般用	9	12	21
	業務用	-	-	-
添加物	一般用	1		1
	業務用	-		-
合計		244	283	527

第5章 動物の愛護と管理

第1目 概 況

福岡市は、動物愛護管理に係る課題を解決し、「人と動物との調和のとれた共生社会」の実現を目的として、実行すべき具体的な施策を体系的に定めた「第2次福岡市動物愛護管理推進実施計画」を平成27年4月に策定し、同計画に基づき、動物愛護の啓発、適正飼育の推進、猫問題対策、動物による危害や迷惑の防止などに取り組んでおり、令和元年度より目標のひとつである犬猫の実質的殺処分ゼロを継続している。

動物愛護管理センターの2ヶ所のセンターについては、その位置付けと役割を明確化し、東部動物愛護管理センターでは放浪犬の捕獲や犬・猫の引取りに関する相談、収容動物の譲渡、動物取扱業関係の手続きなどを行い、家庭動物啓発センターでは家庭動物の飼育相談や適正飼育に関する啓発・情報発信、地域猫活動の推進並びに動物関係団体との共働事業などを行っている。

(1) 犬の登録・狂犬病予防注射

狂犬病予防法に基づく犬の登録及び狂犬病予防注射を、集合注射会場延べ67会場及び動物愛護管理センターにおいて実施した。また、福岡市獣医師会加盟動物病院を集合注射会場としており、延べ28会場で実施した。

上記会場以外での登録及び狂犬病予防注射については、飼い主の利便性を図るため、福岡市獣医師会加盟動物病院に犬の鑑札及び狂犬病予防注射済票の交付とこれに伴う手数料徴収事務を委託するとともに、各区保健福祉センター（西区を除く）においても、犬の鑑札及び狂犬病予防注射済票の交付を行った。

(2) 放浪犬の捕獲等

市民からの苦情に基づく放浪犬の捕獲や、市民が保護した迷い込み犬等の引取りを行うとともに、通常の捕獲が困難な山間部等においては、捕獲器等を用いて対応した。

(3) 飼えなくなった犬・猫の引取り

犬・猫の引取りを希望する飼い主に対しては、終生飼育・不妊去勢手術の必要性や、新しい飼い主を探すこと等を啓発指導し、適正飼育の意識向上に努めた上で、やむを得ないと判断される依頼についてのみ引取りを実施した。

(4) 負傷動物の保護収容

飼い主不明の負傷動物を収容し、必要に応じて応急処置を実施した。

なお、飼い主不明の負傷犬・猫の一時収容と応急処置を、土日祝日及び年末年始については一般社団法人福岡市獣医師会に委託し、同獣医師会が実施する休日当番医にて対応した。また、夜間については福岡夜間救急動物病院へ委託して対応した。

(5) 飼い主指導

市民等から苦情のあった犬・猫等の飼い主には、適正な飼育管理について関係法令等に基づく指導等を行うとともに、犬のこう傷事故については、特に嚴重な飼い主指導を行い再発防止に努めた。

また、動物愛護管理センターへ収容後、飼い主の判明した犬を返還する際には、飼い主に対し放し飼いの禁止、適正飼育等について指導を行い、条例に基づく勧告書を交付した。

犬の放し飼い等の苦情のあった公園等を動物愛護管理センター職員が巡回し、適正飼育（犬のけい留等）を呼びかけ、迷惑及び事故の防止に努めるとともに、犬の糞・尿の放置により道路、公園等の汚損が問題化している地区については、地域住民に糞・尿の

放置禁止のプレート（はり札）を配布し、適正飼育の啓発を行った。

さらに、猫の飼い主の所有者明示の必要性を啓発するため、福岡市獣医師会が実施する「猫の繁殖制限・所有者明示推進事業」に対し補助金を交付し、不妊去勢手術及びマイクロチップ装着費用の助成を行い、「マイクロチップ装着推進事業」において、市民に対し補助金を交付し、マイクロチップ装着費用の助成を行った。

(6) 収容犬・猫の譲渡

動物愛護管理センターに収容された犬猫のうち、飼い主へ返還されなかったものについては、その適性についての判定を行い、譲渡適性が認められる場合は、飼育希望者に譲渡した。譲渡の際には、適正飼育のための飼育環境調査及び譲渡前講習を実施した。

なお、成犬・成猫は、原則として、不妊去勢手術とマイクロチップの装着を実施した上で譲渡した。

(7) ミルクボランティア事業

動物愛護事業寄付金及び市民ボランティアを活用し、離乳前の子猫の哺育を実施し、哺育後に新たな飼い主へ譲渡した。

(実績 哺育頭数：子猫100頭、譲渡頭数：子猫100頭)

なお、哺育期間中の子猫の健康管理、哺育後6ヶ月齢に達した時点で実施する不妊去勢手術については、一般社団法人福岡市獣医師会に委託し、実施した。

(8) 動物愛護思想の普及啓発

①動物愛護週間（9月20日～9月26日）行事

市役所本庁舎1階多目的スペースにて例年開催している動物愛護と適正飼育及び長寿犬猫表彰についてのパネル展示は、新型コロナウイルス感染症まん延防止のため中止としたが、パネル展で展示予定だったものを動物愛護管理センターホームページ「わんにゃんよかネット」に掲載した。

②マスコミ等への情報発信

動物愛護管理センターの見学を希望する市民に対し施設見学会を実施するとともに、新聞等マスコミの取材対応や、市政だより・情報誌等への情報提供を積極的に行うことにより、動物愛護管理に関する情報発信と普及啓発に努めた。

なお、例年開催している「どうぶつ愛護フェスティバル in ふくおか」については、新型コロナウイルス感染症まん延防止のため中止とした。

(9) 民間団体等との連携・共働

①わんにゃんよかイベントの開催

動物関係団体や動物関係の専門学校等と共働で、「わんにゃんよかイベント」を開催し、適正飼育に関する啓発を行った。

②動物愛護管理事業へのボランティアの受け入れ

動物愛護管理センターにおいて一般ボランティアを募集し、譲渡犬猫の管理や適正飼育に関する各種啓発イベント等への受け入れを行った。

(10) 飼い主のいない猫との共生支援事業

要件を満たした地域猫活動の地域における飼い主のいない猫に対し、不妊去勢手術を動物愛護管理センターにおいて無料で実施するなどの支援を実施した。

(実績 支援地域数：23、去勢手術頭数：184、不妊手術頭数：183)

(11) 家庭犬のしつけ方講習会・家庭犬のしつけ方相談

外部講師による犬のしつけ方講習会を実施し、適正飼育の普及啓発を推進した。動物愛護管理センター職員による家庭犬のしつけ方相談を実施し、犬の飼い主への適正飼育の啓発を行った。

(12) 小学校等での動物愛護事業

小学校等に出張し、動物への優しい心と責任感及び生命の大切さについて啓発を図った。

(13) 動物取扱業者に対する啓発、指導及び連携・共働

①監視指導

「動物の愛護及び管理に関する法律」に基づき、第一種動物取扱業（販売業、保管業、貸出業、訓練業、展示業、譲受飼養業及び競り・あっせん業）の登録業務を行うとともに、特に12月～翌3月に集中的に、当該施設の監視指導を行った。

②犬猫パートナーシップ店制度

福岡市の動物愛護管理事業に協力し、犬猫の適正飼育等を推進する犬猫等販売業者について認定及び監視を行った。

③譲渡サポート店制度

福岡市の譲渡事業に協力する適正な第一種動物取扱業について認定し、センターに収容された猫を譲渡サポート店を通して、新しい飼い主に譲渡した。

(14) 特定動物の監視指導

「動物の愛護及び管理に関する法律」に基づき、特定動物（ライオン、クマ、ニシキヘビ等の同法施行令で指定されている動物）の飼養又は保管の許可業務を行うとともに、当該施設の監視指導を行った。

第2目 業務実績

1 犬の登録及び狂犬病予防注射

(1) 登録の状況

年月別	方法別						転入	再交付
	計	市実施		開業獣医				
		集合	事務所	市獣委託	保健所	事務所		
28年度	4,624	91	429	1,972	1,084	1,048	835	152
29年度	4,956	94	360	2,006	1,189	1,307	979	159
30年度	4,811	89	419	1,962	1,141	1,200	865	214
元年度	5,060	64	444	2,032	1,448	1,072	1,277	218
2年度	5,588	45	614	2,297	1,797	835	1,307	217
3年度	5,589	37	653	2,196	1,844	859	1,014	235
3年4月	809	27	71	323	228	160	165	37
5月	653	1	66	293	196	97	105	22
6月	567	-	67	228	190	82	111	28
7月	452	-	43	170	174	65	67	17
8月	424	-	50	154	147	73	76	14
9月	414	-	51	158	139	66	65	15
10月	463	8	43	200	154	58	80	11
11月	428	-	60	147	140	81	38	15
12月	393	1	39	173	128	52	59	12
4年1月	356	-	62	132	120	42	59	23
2月	283	-	59	96	99	29	68	15
3月	347	-	42	122	129	54	121	26

(2) 狂犬病予防注射済票交付の状況

年月別	方 法 別						再 交 付
	計	市 実 施		開 業 獣 医			
		集 合	事 務 所	市 獣 委 託	保 健 所	事 務 所	
28年度	35,686	2,617	397	18,341	6,399	7,932	42
29年度	36,169	2,412	326	18,965	6,513	7,953	45
30年度	36,318	2,755	201	18,950	6,470	7,942	48
元年度	36,505	2,514	182	19,288	6,736	7,785	63
2年度	36,622	982	147	20,202	7,315	7,976	70
3年度	37,907	1,744	148	20,353	7,631	8,031	70
3年4月	11,511	1,349	39	6,154	1,788	2,181	-
5月	8,574	121	33	5,104	1,545	1,771	2
6月	4,718	-	9	2,399	1,154	1,156	7
7月	2,460	-	11	1,309	616	524	4
8月	1,637	-	7	813	382	435	5
9月	1,468	-	4	799	341	324	6
10月	2,201	264	11	1,102	459	365	7
11月	1,532	-	10	804	366	352	9
12月	1,472	10	9	764	376	313	12
4年1月	790	-	3	371	221	195	11
2月	646	-	4	306	177	159	3
3月	898	-	8	428	206	256	4

2 捕獲、引取り、処置状況

年月別	犬														
	捕 獲				引 取 り				負 傷 犬 の 収 容	処 置					
	計	通 常	捕 獲 器	薬 物	計	所 有 者	所有者不明			返 還	一 般 譲 渡	殺 処 分	引 取 等 後 の 死 亡	治 癒 の 見 込 み が な い 病 気 等 で の 殺 処 分	実 質 的 殺 処 分
							事 務 所	回 収							
28年度	25	25	-	-	191	9	10	172	4	122	93	13	8	5	0
29年度	28	28	-	-	169	29	8	132	5	103	61	27	7	20	0
30年度	16	16	-	-	141	20	3	118	3	108	60	12	5	7	0
元年度	30	23	7	-	128	24	6	98	1	76	59	30	5	25	0
2年度	11	11	0	-	91	16	2	73	2	65	30	10	4	6	0
3年度	17	15	2	-	103	28	4	71	1	58	52	4	3	1	0
3年4月	2	2	-	-	6	-	-	6	-	4	1	1	1	-	-
5月	1	1	-	-	6	2	-	4	-	3	-	-	-	-	-
6月	2	2	-	-	9	1	-	8	-	7	3	-	-	-	-
7月	2	2	-	-	6	1	-	5	-	4	4	1	1	-	-
8月	3	3	-	-	9	-	-	9	-	10	1	-	-	-	-
9月	3	1	2	-	9	5	1	3	-	5	6	-	-	-	-
10月	-	-	-	-	11	3	-	8	-	1	5	-	-	-	-
11月	1	1	-	-	8	3	-	5	-	3	7	-	-	-	-
12月	2	2	-	-	6	1	-	5	-	6	7	1	-	1	-
4年1月	-	-	-	-	13	6	1	6	-	5	5	1	1	-	-
2月	1	1	-	-	11	4	-	7	1	7	5	-	-	-	-
3月	-	-	-	-	9	2	2	5	-	3	8	-	-	-	-

※処置数には前月に収容繰り越し分の処置を含む

猫												犬・猫殺処分合計
引 取 り				負傷猫の収容	処 置							
計	所 有 者	所有者不明			返 還	譲 渡	殺 処 分	引 取 等 後 の 死 亡	治癒の見込みがない 病気等での殺処分	実 質 的 殺 処 分		
		事務所	回収									
384	45	86	253	83	9	169	293	72	34	187	306	
470	56	87	327	65	18	192	314	69	150	95	341	
520	86	102	332	76	24	182	397	67	280	50	409	
350	8	98	244	65	11	138	266	64	202	-	296	
309	17	58	234	52	8	119	234	43	191	-	244	
302	6	56	240	50	9	171	169	45	124	-	173	
51	-	9	42	4	-	6	24	4	20	-	25	
70	2	9	59	4	-	3	30	7	23	-	30	
35	-	9	26	5	1	19	16	5	11	-	16	
29	-	5	24	4	2	18	24	4	20	-	25	
27	2	4	21	4	-	32	16	1	15	-	16	
28	-	3	25	7	1	19	15	8	7	-	15	
28	-	10	18	4	-	23	20	2	18	-	20	
11	2	1	8	5	1	13	6	4	2	-	6	
4	-	-	4	4	1	18	7	5	2	-	8	
1	-	-	1	4	-	4	2	2	-	-	3	
1	-	-	1	3	-	4	5	1	4	-	5	
17	-	6	11	2	3	12	4	2	2	-	4	

3 こう傷事故の状況

年月別	こう傷届出数	こう傷犬頭数	被こう傷者数	検診頭数		こう傷犬の状況	
				市	開業医	飼い犬数 (うち未登録数)	放し飼い数
28年度	24	24	24	-	15	24 (4)	6
29年度	29	29	30	2	18	29 (7)	15
30年度	31	31	32	1	20	31 (2)	2
元年度	27	27	27	1	19	26 (1)	10
2年度	36	36	36	-	25	36 (3)	7
3年度	35	35	35	1	32	35 (2)	12
3年4月	1	1	1	-	1	1 (-)	-
5月	7	7	7	-	4	7 (-)	1
6月	4	4	4	-	4	4 (1)	2
7月	-	-	-	-	4	- (-)	-
8月	1	1	1	-	1	1 (-)	-
9月	6	6	6	-	1	6 (-)	3
10月	4	4	4	-	3	4 (1)	1
11月	1	1	1	1	6	1 (-)	1
12月	1	1	1	-	2	1 (-)	1
4年1月	5	5	5	-	3	5 (-)	2
2月	2	2	2	-	-	2 (-)	1
3月	3	3	3	-	3	3 (-)	-

4 苦情処理状況

(1) 犬

	30年度	元年度	2年度	3年度
放し飼い	33	23	18	23
糞放置・被害	29	33	40	50
鳴き声	75	51	51	48
臭い	9	5	9	4
多頭飼育	2	1	4	2
動物取扱業者への苦情	6	4	6	10
虐待	17	18	19	14
その他	11	13	8	14
合計	182	148	155	165

(2) 猫

		30年度	元年度	2年度	3年度
飼い猫	糞	25	22	30	17
	鳴き声	4	5	2	-
	臭い	2	13	22	10
	多頭飼育	5	7	17	15
	庭荒らし	2	15	15	10
	ゴミ荒らし	2	2	2	2
	物への被害	3	8	8	9
	虐待	2	4	1	6
	小計	45	76	97	69
飼い主のいない猫	糞	112	99	109	106
	鳴き声	7	10	6	1
	臭い	11	37	52	44
	庭荒らし	2	29	17	7
	ゴミ荒らし	7	13	10	14
	物への被害	18	18	29	33
	無責任なエサやり	152	118	137	121
	不適切な地域猫活動	4	3	5	5
	虐待	6	4	1	-
	小計	319	331	366	331
合計	364	407	463	400	

5 行政指導状況

年月別	法 指 導				条 例 指 導				
	計	指導票	勸告	告発	計	指導票	勸告	措置命令	告発
28年度	—	—	—	—	118	—	118	—	—
29年度	—	—	—	—	100	—	100	—	—
30年度	—	—	—	—	107	—	107	—	—
元年度	—	—	—	—	74	—	74	—	—
2年度	—	—	—	—	64	—	64	—	—
3年度	—	—	—	—	57	—	57	—	—
3年4月	—	—	—	—	4	—	4	—	—
5月	—	—	—	—	3	—	3	—	—
6月	—	—	—	—	7	—	7	—	—
7月	—	—	—	—	4	—	4	—	—
8月	—	—	—	—	9	—	9	—	—
9月	—	—	—	—	5	—	5	—	—
10月	—	—	—	—	1	—	1	—	—
11月	—	—	—	—	3	—	3	—	—
12月	—	—	—	—	6	—	6	—	—
4年1月	—	—	—	—	5	—	5	—	—
2月	—	—	—	—	7	—	7	—	—
3月	—	—	—	—	3	—	3	—	—

6 特定動物飼養状況

	計	東 区	博多区	中央区	南 区	城南区	早良区	西 区
R2 年度末許可件数	51	4	5	27	6	4	4	1
R3 年度許可件数(新規)	23	-	3	19	1	-	-	-
R3 年度廃止件数	25	1	1	20	1	1	1	-
R3 年度末許可件数	49	3	7	26	6	3	3	1
R3 年度末施設数	24	3	5	4	6	3	2	1

7 第一種動物取扱業登録及び監視状況

業 種	販売	保管	貸出	訓練	展示	譲受飼養	せり・あっせん	施設実数
R2 年度末登録件数	197	337	17	48	55	4	-	516
R3 年度登録件数(新規)	24	43	6	7	13	-	-	61
R3 年度廃止件数	30	30	3	8	11	2	-	54
R3 年度末登録件数	191	350	20	47	57	2	-	523
変更届出件数	56	56	14	1	27	-	-	93
延監視件数	96	102	11	12	20	-	-	152

8 ハローアニマル、講習会等実施状況

行 事	実施数(回)	参加者数(人)
小学校等での動物愛護事業	5	375
ドームテント利用(東部ふれあい広場)	5	6
家庭犬のしつけ方相談(内部講師)	4	4
家庭犬のしつけ方講習会(外部講師)	6	78
譲渡希望者への事前講習会(内部講師)	184	366
職場体験学習の受入れ	1	1
わんにゃんよかイベント	7	376
出前講座・啓発授業(専門学校等への出張授業)	2	27

9 負傷動物の収容状況

(1) 症状・診断名内訳

①犬

外傷・骨折等	老弱・老衰	皮膚病	眼病	内臓疾患	腫瘍	その他	不明	計
-	1	-	-	-	-	-	-	1

②猫

外傷・骨折等	老弱・老衰	皮膚病	眼病	内臓疾患	腫瘍	その他	不明	計
13	1	-	-	-	-	5	31	50

(2) 治療後の状況内訳

①犬

殺処分	死亡	譲渡	飼い主返還	計
-	-	-	1	1

②猫

殺処分	死亡	譲渡	飼い主返還	計
9	34	4	3	50

(3) 推測原因内訳

①犬

交通事故	老衰	けんか	虐待	疾病	その他	不明	計
-	1	-	-	-	-	-	1

②猫

交通事故	老衰	けんか	虐待	疾病	その他	不明	計
11	1	-	-	-	1	37	50

第6章 市民への情報提供

第1項 食品及びくらしの安全確保

第1目 概況

食品の安全性や快適な生活環境に対する市民の関心が高まるなか、市民に対する情報提供を行い市民と意見を交換するためのリスクコミュニケーション事業を実施した。また、より安心して快適な市民生活を支援するため、衣食住の衛生に関する情報を実習や施設見学をとおして分かりやすく提供した。

なお、令和3年度は新型コロナウイルス感染症の影響で実施できなかった事業があった。

第2目 業務実績

1 リスクコミュニケーションに関する取組み

(1) 福岡市食の安全安心推進協議会

消費者、食品等事業者、学識経験者及び行政関係者を構成委員とする「福岡市食の安全安心推進協議会」を開催し、福岡市が実施する食の安全安心に関する事業、令和3年度福岡市食品衛生監視指導計画、カンピロバクター食中毒対策等について協議を行う予定であったが新型コロナウイルス感染症の影響により中止とした。

(2) 各所属における事業

	事業内容	実施状況
東区	大学生向けカンピロバクター食中毒予防啓発	食中毒予防講習会実施 1回 (14名)
	保育園職員と園児保護者を対象にノロウイルス予防チラシの配布	ノロウイルス予防チラシの制作配付 (約100保育園、約10,000枚)
博多区	食育スクール	3回 (延べ20名)
	会社員のための健康情報定期便	3回チラシ発行、約900事業所に印刷物及び電子データで送付、ホームページに掲載
中央区	子ども向け手洗い教室	1回 (約110名)
	食品衛生講座	1回 (約10名)
南区	大学生向けカンピロバクター食中毒予防啓発	学内メール配信、学内ポスター掲示 (南区7大学 延べ7,680名)
城南区	食とくらしのリスクコミュニケーション	①大学と共働で「栄養」と「食中毒予防」に関する啓発チラシを作成し検診等で配布、HP掲載 ②手洗いチラシ・オリジナルハンカチを区小学1年生に配布 ③手洗い・衛生に関する動画を、区HP、市福岡チャンネル等に掲載、区役所で放映
早良区	手の洗い残しゼロチャレンジ	10回 (延べ659名)

	事業内容	実施状況
西区	高校生向け食の安全安心スクール	食品衛生講座 1回 (38名)
	大学生・地域住民向け食の安全安心啓発	カンピロバクター食中毒予防啓発動画を作成し、学生ポータルサイト等で配信。 その他、区HPやフェイスブック、市福岡チャンネル等で配信。
食品衛生検査所	高校生を対象とした課題検討型リ スクコミュニケーション	1回 (20名)
	市場の施設見学(食品衛生検査所の 役割の周知)	6回 (723名)

2 各種行事に併せた啓発

(1) 食品衛生月間行事

① 実施期間

令和3年8月1日(日)から8月31日(火)まで

② 内容

ア 市民向けの参加型・体験型の「食」に関する行事

所属	内容	参加人数
博多区	Web会議アプリ「Zoom」を用いたオンライン教室 (手洗い実習、チョコレート菓子作り)	20組 35名
城南区	自宅で人工イクラ作り実習と手洗い・食品添加物の学習	小学5・6年生が いる家庭5組
早良区	食の安全塾～目で見て分かるぺったん検査～お家でできる 衛生チェック	小学生と保護者 15組 30名
西区	「手拭きタオルの汚れを調べてみよう」をテーマに体験学習 を実施(実験キット送付、アンケート回収)	小中学生と保護者 20組

イ 啓発活動

- 食中毒予防ポスターの掲示
公共施設、交通機関(福岡市営地下鉄駅、車内中吊り、西鉄電車駅)等に食中毒予防のポスター約800枚を掲示。
- 食品衛生パネル展
食中毒予防等に関するパネルを区役所ロビー等に展示。
- 電子掲示板による情報提供
区役所等の電子掲示板を利用し、食中毒予防を啓発。
- フリーペーパーによる広報
フリーペーパーにおいて、食品衛生月間の周知及び食中毒予防の啓発。
- 手洗い教育動画作成・公開
プロの和菓子づくりと食中毒防止隊タベルマンの手洗い教育動画を作成し、YouTubeで公開。

- ガーランドの展示
東区内店舗に「8月食品衛生月間」ガーランドを展示。
- ポスター・除菌シートの配布
東区内店舗に手洗いポスター・除菌シートを配布。
- 手洗いポスターの掲示
鮮魚市場会館内のトイレに正しい手洗い方法についてのポスターを掲示。

3 市民を対象とした講習会

(1) 食品衛生に関する講習会

①出前講座

公民館等地域に出向き、食品衛生に関する講座を開催した。

テーマ：食中毒予防等

②保健所での検診等を利用した講習会

保健所で開催される離乳食教室やマタニティ教室にて食品衛生に関する講習を行った。

③その他の講習会

各所属で独自の講習会を実施した。

【種類別開催状況】

テーマ／所属	東	博多	中央	南	城南	早良	西	食検	食肉	計
出前講座 (回数)	-	-	2	-	-	1	1	-	1	5
(人数)	-	-	120	-	-	15	11	-	14	160
バザー講習会 (回数)	1	-	-	-	1	-	-	-	-	2
(人数)	24	-	-	-	2	-	-	-	-	26
保健所での検診等(回数)	-	-	-	-	-	12	-	-	-	12
を利用した講習会(人数)	-	-	-	-	-	76	-	-	-	76
その他 (回数)	-	-	-	1	2	1	1	1	-	6
(人数)	-	-	-	7	23	23	38	20	-	111
計 (回数)	1	-	2	1	3	14	2	1	1	25
(人数)	24	-	120	7	25	114	49	20	14	373

(2) 環境衛生に関する講習会

①出前講座

公民館等地域に出向き、環境衛生に関する講座を開催した。

テーマ：ダニ・カビ

②保健所での検診を利用した講習会

保健所で開催されるマタニティ教室等にて環境衛生に関する講習を行った。

【種類別開催状況】

テーマ／保健所	東	博多	中央	南	城南	早良	西	計
出前講座 (回数)	—	—	—	1	—	—	—	1
(人数)	—	—	—	33	—	—	—	33
保健所での検診を (回数)	—	—	—	—	40	—	—	40
利用した講習会 (人数)	—	—	—	—	70	—	—	70
その他 (回数)	—	—	—	—	1	—	—	1
(人数)	—	—	—	—	19	—	—	19
計 (回数)	—	—	—	1	41	—	—	42
(人数)	—	—	—	33	89	—	—	122

4 生活衛生情報誌「暮らし上手のヒント」の作成・配布

食中毒の予防方法や環境衛生に関する情報について、市民に分かりやすい記事を作成し、市ホームページ等に掲載した。それらの記事を取りまとめ、生活衛生情報誌「暮らし上手のヒントVol.10」を作成し、各保健所窓口、関係機関及び市内商業施設を通じ市民へ配布した。

	タイトル (内容)
1	危険な「特定外来生物」の対処方法
2	ダニ対策のためのお掃除方法
3	マイクロチップはペットの身元証明書
4	作り置きをするときに気をつけてほしい注意点
5	バーベキューやキャンプで調理をするときの注意点
6	誤食によるクワズイモの食中毒
7	“魚の美味しい福岡”を守る「食品衛生検査所」の役割
8	「食肉衛生検査所」で働く獣医師の仕事や役割

5 テレビ、ラジオ、新聞、市政だより等による生活衛生情報の提供

テレビや新聞、市政だより等の広告媒体や、メールマガジン、SNS等を通して、食中毒予防や飲み水の衛生等について、より多くの市民への情報提供に努めた。

(1) 食品関係

① テレビ

タイトル (内容)	放映日
ノロウイルスの食中毒・感染予防	11月8日
年末一斉監視のデモ監視	12月1日

② ラジオ

タイトル (内容)	掲載日
ノロウイルス食中毒予防	11月15日

③ 市政だより

区分	タイトル (内容)	掲載号
全市版	食卓に安全を (食品衛生検査所の紹介)	11月1日
東区版	テイクアウト・デリバリー利用時は食中毒にご注意を	5月1日
	夏場の食中毒にご用心	7月1日
	ノロウイルスに注意しましょう	11月1日
博多区版	くらしの衛生おたすけ隊 (食中毒予防、食品表示、手洗いの仕方など)	5月1日
	アニサキス食中毒に注意!	7月15日
	正しく手を洗おう	9月15日
	食育スクール (食品表示など)	11月1日
中央区版	教えて 食品衛生	4月15日
	8月は食品衛生月間です	8月1日
	ノロウイルスによる食中毒に注意	11月15日
南区版	食品のデリバリーやテイクアウトを利用する際の注意点	5月1日
	防ごう!カンピロバクター食中毒	6月1日
	家庭でできる食中毒予防	6月15日
	8月は食品衛生月間です	8月15日
	冬場に流行 ノロウイルス食中毒を防ごう	11月15日
城南区版	テイクアウト利用時の注意点 (食中毒予防)	5月15日
	食中毒にご注意を (夏場の食中毒予防)	6月15日
	ノロウイルス食中毒にご注意を (冬場の食中毒予防)	2月1日
早良区版	食中毒予防啓発 (手洗いチェッカー貸出)	6月1日
	食中毒予防啓発 (テイクアウト)	7月1日
	食中毒予防啓発 (毒キノコ)	10月1日
	食中毒予防啓発 (ノロウイルス)	11月15日
	食中毒予防啓発 (カンピロバクター)	3月15日
西区版	カンピロバクター食中毒に注意 (カンピロバクター食中毒予防)	4月15日
	夏の食中毒予防について (夏の食中毒予防)	7月1日
	ノロウイルスについて (ノロウイルス予防)	11月15日
	テイクアウト・デリバリーの注意点 (食中毒予防)	3月1日

④ 市の施設における掲示

掲示場所	タイトル（内容）	掲示時期
地下鉄掲示板	食中毒予防，手洗いチェッカー貸出	6月
	食中毒予防啓発（テイクアウト）	7月
	食品衛生月間	8月
	食中毒予防啓発（毒キノコ）	10月
	食中毒予防啓発（ノロウイルス）	11月
	食中毒予防啓発（カンピロバクター）	3月
東区役所 TV モニター	食品衛生月間	8月
博多区役所 TV モニター	8月は食品衛生月間です	8月
	正しく手を洗おう	11月
	カンピロバクター食中毒に注意！	3、4月
中央区役所 TV モニター	鶏肉の生食はやめましょう	5月
	8月は食品衛生月間です	8月
	冬はノロウイルスによる食中毒に注意が必要です	1月
南区役所 TV モニター	デリバリーやテイクアウトを利用したら早めに食べましょう！	4月
	ため蔵ニュース（メルマガ）配信中	5、6月
	8月は食品衛生月間です	8月
	鶏肉や鶏レバーによるカンピロバクター食中毒が多発しています！	9～12月
	冬場はノロウイルスにご注意を！	1、2月
	デリバリーやテイクアウトを利用したら早めに食べましょう！	3、4月
城南区役所 TV モニター、 又はデジタルサイネージ	カンピロバクター食中毒に注意（食中毒予防）	5月
	8月は食品衛生月間です（家庭での食中毒予防）	7月
	ノロウイルス食中毒に注意（冬場の食中毒予防）	10、11月
	テイクアウト食品購入時の注意点（食中毒予防）	3月
早良区役所 コミュニティビジョン	食中毒予防啓発（家庭での食中毒予防）	6月
	食中毒予防啓発（テイクアウト）	7月
	食品衛生月間	8月
	食中毒予防啓発（ノロウイルス）	12月

掲示場所	タイトル (内容)	掲示時期
西区役所 TV モニター 又はデジタルサイネージ	カンピロバクター食中毒に注意 (カンピロバクター食中毒予防)	4月
	焼肉をするときの注意点 (食中毒予防)	7月
	食品衛生月間 (夏の食中毒予防)	8月
	有毒植物に注意 (食中毒予防)	9月
	ノロウイルスについて (ノロウイルス予防)	10、2月
	カンピロバクター食中毒予防について (カンピロバクター食中毒予防)	通年

⑤ その他

広報媒体	タイトル (内容)	広報時期
東区フェイスブック	テイクアウト・デリバリー利用時は食中毒にご注意!! 他1件	随時
会社員のための健康情報定期便	ちょっと待ったあ〜鶏刺し! 鶏たたき!! / 冷蔵庫 その使い方間違っていない!? 他2件	随時
ため蔵ニュース「食の安全安心と南区お役立ち情報」メール	食品の安全安心と南区お役立ち情報 他11件	随時
早良区フェイスブック	食中毒予防に関する情報 他20件	随時
西区フェイスブック、西区衛生課ホームページ	カンピロバスターズ「鶏肉に潜むカンピロバクターに注意せよ!」(カンピロバクター食中毒予防)	3月
Youtube 福岡チャンネル	カンピロバスターズ「鶏肉に潜むカンピロバクターに注意せよ!」(カンピロバクター食中毒予防) 他2件	3月
港湾空港局ホームページ(アイランドシティ魅力 Focus!)	ベジフルスタジアムの食品衛生検査所とは? (食品衛生検査所の紹介) 他2件	随時
「NASSE 福岡 3月号」、 「NASSE online」	福岡市の“食の安全”守ってます! 「食品衛生検査所」の役割 (食品衛生検査所の紹介)	2月
保健福祉局フェイスブック	ノロウイルス食中毒予防 他6件	随時

(2) 環境関係

① 市政だより

区分	タイトル (内容)	掲載号
全市版	貯水槽は定期的に点検・清掃を	7月15日
	定期的な井戸水の検査を	8月15日
東区版	カビやダニの発生を抑えましょう	6月15日
	アタマジラミにご注意を (帯)	7月15日
	加湿器の使い方にご注意を	12月1日
博多区版	安全な飲み水のお話	6月15日
	適度な加湿で感染症予防を	11月15日
	まつ毛エクステは美容所で美容師による施術を	12月15日
中央区版	冬も換気をしましょう	2月15日
南区版	年に1度は井戸水の水質検査を	6月15日
	加湿器は適切な管理を	11月15日
城南区版	ダニやカビの発生を予防しよう	6月15日
	アタマジラミに注意	7月15日
	年に1回は井戸水の水質検査を	9月15日
	加湿器は適切な管理を	11月15日
	乳幼児のいる家庭を対象にダニアレルゲン量検査キットを配布します	12月15日
	検査キットで飲み水をチェック	2月15日
早良区版	「まつエク」を安全に利用するために	4月1日、3月15日
	シックハウス症候群にご注意	5月1日
	ダニ・カビの発生を抑えましょう	6月15日
	プール利用時の注意点	7月15日
	加湿器の使い方にご注意	12月15日
西区版	井戸水の衛生について	6月1日
	簡易検査キットでおうちの飲み水をチェック	8月15日
	加湿器は適切に手入れしましょう	12月15日

② 市の施設における掲示

掲示場所	タイトル (内容)	掲示時期
東区役所 TV モニター	加湿器の使い方に注意しましょう	12月
南区役所 TV モニター	ヘアカラーによるかぶれに要注意！アレルギーを発症することも 年に1度は井戸水の水質検査を！ 加湿器のお手入れをしましょう！	5、6月 7、8月 1、2月
早良区役所 TV モニター	まつげエクステンションをする前に知っておきたいこと シックハウス症候群にご注意を！ 梅雨時のカビ・ダニの発生を予防しましょう！ プールを衛生的に楽しむポイント！ 加湿器の使い方にご注意を！	4、3月 4、5月 6月 7月 12、1月
西区役所 TV モニター	井戸水をお使いのあなたへ まつ毛エクステする前に	7月 5、12月
南区デジタルサイネージ型電光掲示板	まつ毛エクステは美容所で！ アタマジラミ駆除方法 加湿器の給水タンクはぬめりチェックを！ 上手に換気しましょう！ 年に1度は井戸水検査！	4～10月 4～10月 11～3月 11～3月 通年
城南区役所デジタルサイネージ型電光掲示板	ダニ・カビに注意 パックテストで飲み水チェック！！ アラマジラミにご注意を 年に一度は井戸水の水質検査を 加湿器は適切な管理を シックハウス症候群に注意	5、6月 6、7、8、9月 7、8月 8、9月 12、1月 2、3月
早良区西新駅 デジタルサイネージ	まつげエクステを安全に ダニ・カビの発生を予防しましょう！ プールを衛生的に楽しむポイント！ 加湿器の使い方にご注意を！	4、3月 6月 7月 12、1月
西区役所デジタルサイネージ型電光掲示板	犬や猫に関するご相談は・・・ 動物の死体を見つけたら・・・ まつ毛エクステする前に・・・ 井戸水検査の窓口のご案内 違法民泊？と思ったら・・・	通年

③ その他

広報媒体	タイトル (内容)	広報時期
東区フェイスブック	カビやダニの発生を抑えましょう アタマジラミに注意！ 加湿器の使い方にご注意	随時
博多区 会社員のための健康情報定期 便 (郵送又はメール)	春号：換気で仕事を効率化！？	春号 (3月発送)
早良区フェイスブック (情報玉手箱)	梅雨時のダニ・カビの発生を抑えましょ う プール利用時の注意点 年に1回は井戸水の検査をしましょう 冬用の布団を使う前にお手入れをしまし ょう ヘアカラーによるアレルギーにご注意 を！ まつげエクステンションを安全に楽しむ ために 加湿器の使い方にご注意を！ 上手に換気をしましょう！	随時

第2項 動物の愛護及び適正飼養に関する広報等の実績

○配布物による広報

広報媒体	対象	広報手段	R3作成(配布)枚数等	実施時期等
集合注射案内ハガキ	犬の飼い主	個別郵送	83,890	集合注射前
愛犬チラシ	犬の飼い主	飼い主へ個別配布	1,744	動物病院、注射会場等
愛犬手帳	新規登録者等	個別配布	6,659	動物病院、注射会場等
啓発プレート	一般	道路・公園等	1,321	随時
啓発チラシ	一般	個別配布	5,000	随時
イベント関係チラシ	一般	個別配布	4,000	随時
ポスター	一般	町内掲示板等	500	随時
リーフレット等	一般	個別配布	1,500	随時

○市政だより・テレビ・新聞等による広報

広報媒体	広報内容	実施時期
市政だより※	狂犬病予防定期集合注射の案内	R3.4
		R3.10
	譲渡犬猫について	R3.9
	猫の適正飼育について	R3.9
テレビ	災害時におけるペットの避難等について	R3.10
	動物愛護管理センターに収容される猫について	R3.10
新聞	新型コロナウイルス感染者のペット緊急預かり支援	R3.7
	犬猫の熱中症対策	R3.8
	動物愛護週間のHPでの啓発について	R3.9
	動物愛護管理センターに収容される猫について	R3.10
	マイクロチップについて	R3.12
	総合図書館での動物愛護パネル展について	R4.2
	犬猫を飼育している飼い主への啓発について	R4.2

※この他、猫のマイクロチップ装着費用の助成募集、イベント案内等多数掲載

第3項 衛生害虫に関する広報等の実績

○講習会

講習会名	所属	内容	回数	延人数	実施時期等
青葉公民館環境講座	東区生活環境課	害虫（ゴキブリ・ハチ）について	1	25	
セアカゴケグモ駆除研修	中央区生活環境課	市民センター及び関連施設管理者向けの駆除の実演	2	20	
セアカゴケグモ駆除研修		中学校管理者向け講習	1	3	
セアカゴケグモ駆除研修	中央区生活環境課	福浜公民館での地域住民への指導	1	23	

○市政だより・テレビ・新聞等による広報

広報媒体	所属	広報内容	実施時期
市政だより	生活衛生課	ヒアリ・セアカゴケグモにご注意ください	7月15日号
	博多区自転車対策・生活環境課	ハチにご用心	7月15日号（博多区版）
	中央区生活環境課	セアカゴケグモに注意	7月15日号（中央区版）
		ハチに注意しましょう	8月1日号（中央区版）
	南区生活環境課	ハチの駆除について	4月15日号（南区版）
	城南区生活環境課	ハチにご注意	7月15日号（城南区版）
区役所案内板	博多区自転車対策・生活環境課	ハチにご用心	7月1日から7月31日まで
区役所広告モニター	東区生活環境課	セアカゴケグモに注意しましょう！	7月1日から7月31日まで
	博多区自転車対策・生活環境課	ハチにご用心	7月1日から7月31日まで
	中央区生活環境課	セアカゴケグモに注意しましょう！	7月1日から7月31日まで
	城南区生活環境課	ハチにご注意	8月16日から8月31日まで
フェイスブック	東区生活環境課	セアカゴケグモに注意	6月

令和3年度 生活衛生関係事業統計

発行 令和4年9月

福岡市保健医療局生活衛生部生活衛生課

食品安全推進課

福岡市中央区天神1丁目8番1号

TEL 092(711)4273 (生活衛生課)

092(711)4277 (食品安全推進課)

FAX 092(733)5588

印刷 松影堂印刷株式会社

本書は再生紙を使用しています。