

令和 2 年 度

生活衛生関係事業統計

福岡市保健福祉局

凡 例

- 1 年というのは暦年で、年度というのは会計年度のことである。
- 2 四捨五入した数字などを使用している統計表では、総数と内容の合計とが必ずしも一致しない場合がある。
- 3 統計表に使用している記号（標章記号は次のとおりである。）
 - ・ 当該項の事例にあり得ない場合
 - － 調査の結果、当該項に事例があがらなかった場合
 - … 当該項の数値が不明の場合
 - ▲ 数値が負数の場合

目 次

第1章 組織・職員配置

第1項	保健福祉局の組織・機構（関係分）	1
第2項	区役所の組織・機構（関係分）	2
第3項	環境局の組織・機構（関係分）	2
第4項	補職配置状況	3

第2章 暮らしの安全確保（環境衛生）

第1項 施設監視等

第1目	概況	5
第2目	施設数	9
第3目	新規・廃止施設数	11
第4目	監視件数	13
第5目	検査	15
1	興行場	15
2	旅館	15
3	公衆浴場	15
4	クリーニング所	16
5	プール	16
6	専用水道	17
7	簡易専用水道	17
8	小規模受水槽水道	17
9	飲用井戸	17
10	特定建築物	19
11	家庭用品	25
第6目	報告徴収	26
第7目	行政処分等件数	27
第8目	簡易専用水道法定検査	27
第9目	苦情等監視施設数	28
第10目	衛生講習会	28
第11目	浄化槽	29
1	設置数	29
2	法定検査受検状況	31
3	維持管理状況	32
4	行政検収	33

第2項 居住環境の衛生対策

第1目	ねずみ・衛生害虫駆除	34
1	セアカゴケグモ対策	34
2	駆除指導相談業務	34

第2目	除草対策	36
第3目	シックハウス対策	37
第4目	水質検査キット配布事業	37
第3項	社会福祉施設等の衛生対策	38
第3章	墓地・火葬場等管理	
第1項	概況	39
第2項	墓地	39
第3項	火葬場	40
第4章	食品の安全確保（食品衛生）	
第1項	施設監視等	
第1目	概況	41
第2目	施設数	43
第3目	監視活動	51
1	監視総数	51
2	採点監視	57
3	苦情処理	61
4	食品一斉監視	63
第4目	収去等検査	67
1	一般食品等	67
2	乳等	69
第5目	食中毒	71
第6目	措置・処分	73
1	行政処分等	73
2	違反食品等の措置	79
3	収去検査で発見した違反食品の内容	81
第7目	講習会	82
第8目	調査研究	83
第9目	バザー開設届件数	84
第10目	監視員等研修	85
第2項	鮮魚市場・青果市場における安全確保	
第1目	概況	87
第2目	監視活動状況	89
第3目	検査件数	91
1	鮮魚市場	91
2	青果市場	93
第3項	食肉の安全確保	
第1目	概況	95
第2目	検査業務	97

1	と畜検査	97
2	と畜場内の微生物等検査	100
3	残留有害物質検査	101
第4項	食鳥肉の安全確保	
第1目	概況	103
第2目	業務内容	103
第3目	監視結果等	104
第5項	食品表示の適正化	
第1目	概況	105
第2目	業務内容	105
第3目	監視指導等	106
第4目	食品表示に係る相談対応件数	109
第5章	動物の愛護と管理	
第1目	概況	111
第2目	業務実績	115
1	犬の登録及び狂犬病予防注射	115
2	捕獲、引取り、処置状況	117
3	こう傷事故の状況	119
4	苦情処理状況	120
5	行政指導状況	122
6	特定動物飼養状況	123
7	動物取扱業登録及び監視状況	123
8	ハローアニマル、講習会等実施状況	123
9	負傷動物の収容状況	124
第6章	市民への情報提供	
第1項	食品及びくらしの安全確保	
第1目	概況	125
第2目	業務実績	125
1	リスクコミュニケーションに関する取組み	125
2	各種行事に併せた啓発	126
3	市民を対象とした講習会	126
4	生活衛生情報誌「暮らし上手のヒント」の作成・配布	128
5	テレビ、ラジオ、新聞、市政だより等による生活衛生情報の提供	128
第2項	動物の愛護及び適正飼養に関する広報等の実績	134
第3項	衛生害虫に関する広報等の実績	135

第1章 組織・職員配置

第1項 保健福祉局の組織・機構（関係分）

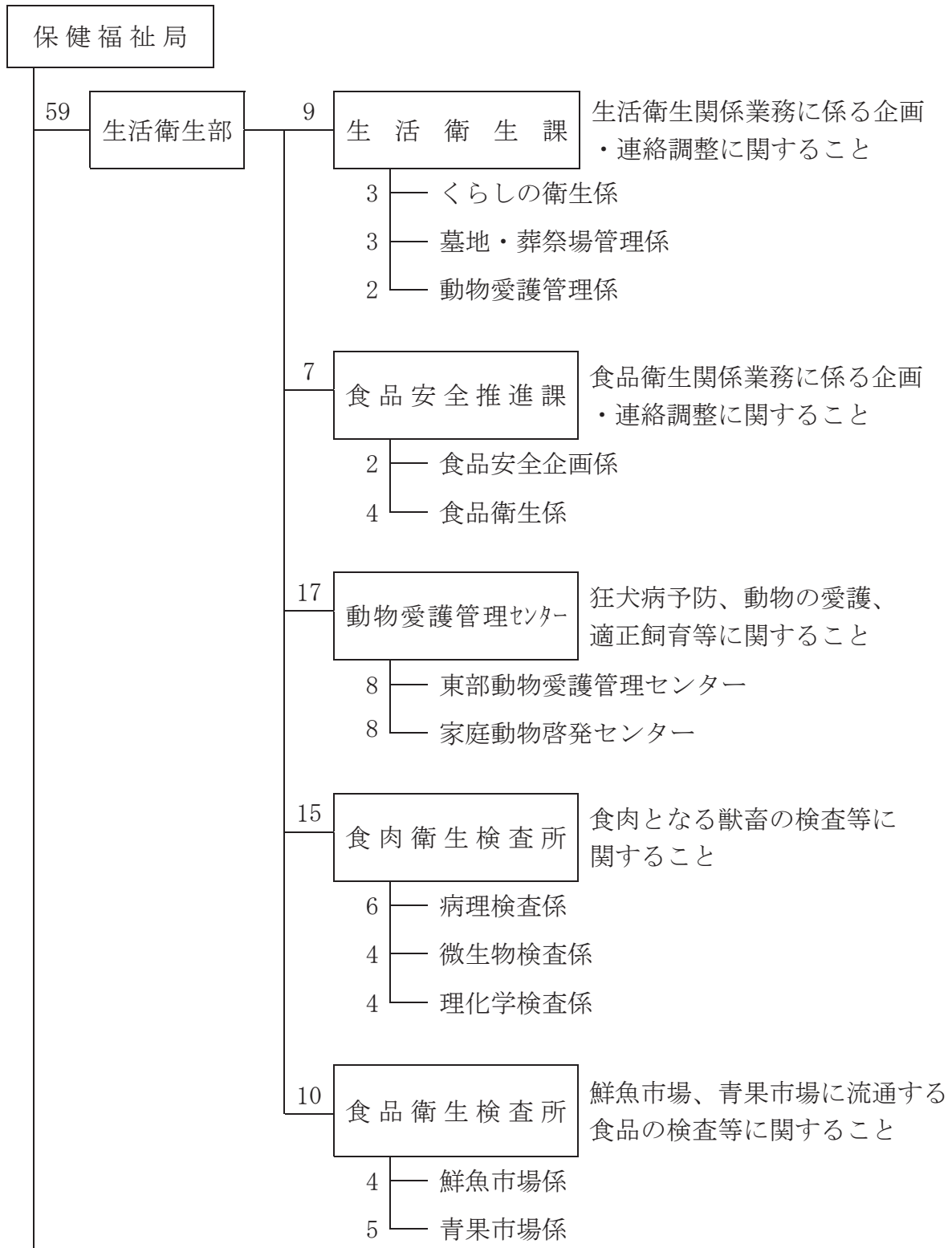

(以下省略)

第2項 区役所の組織・機構（関係分）

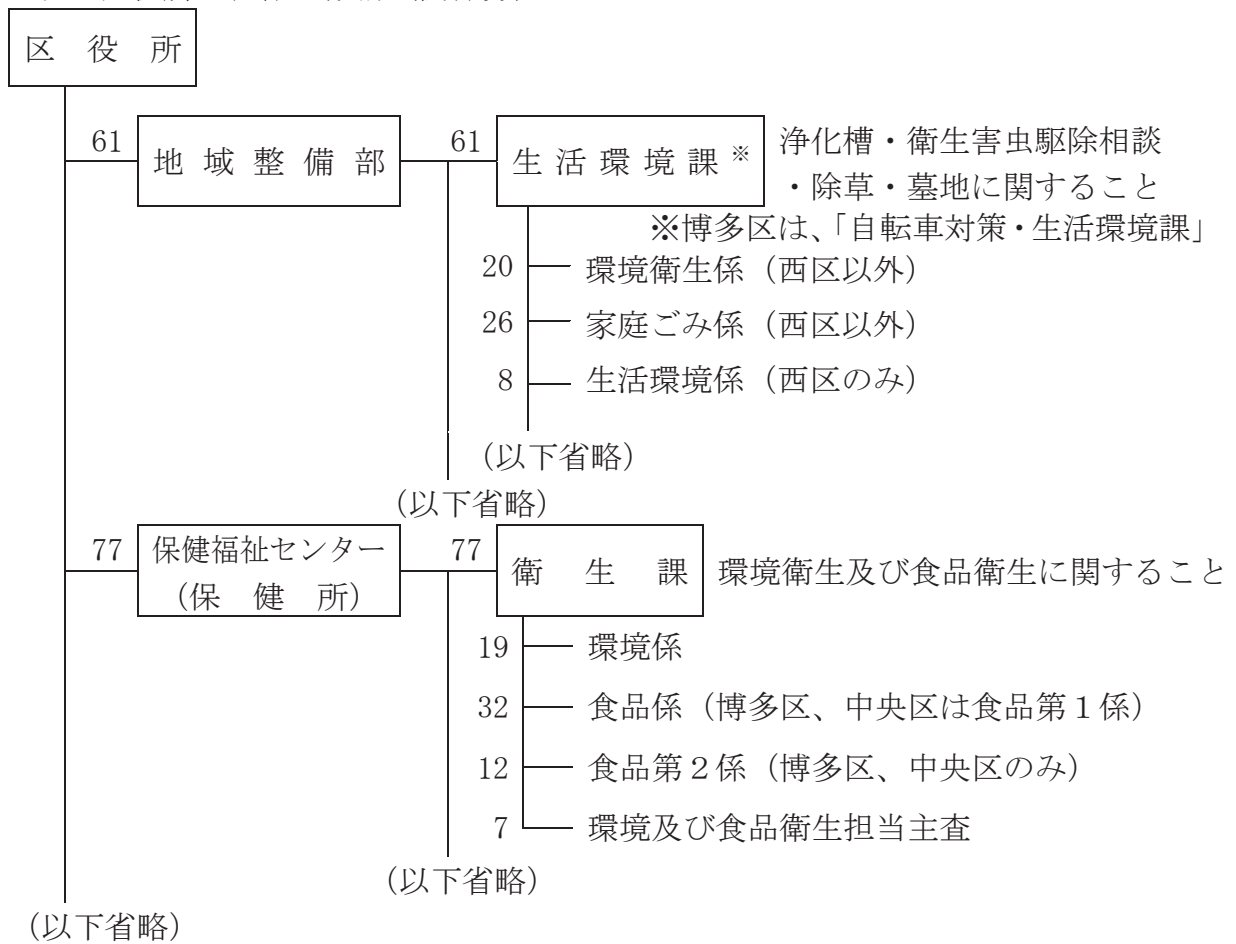

第3項 環境局の組織・機構（関係分）

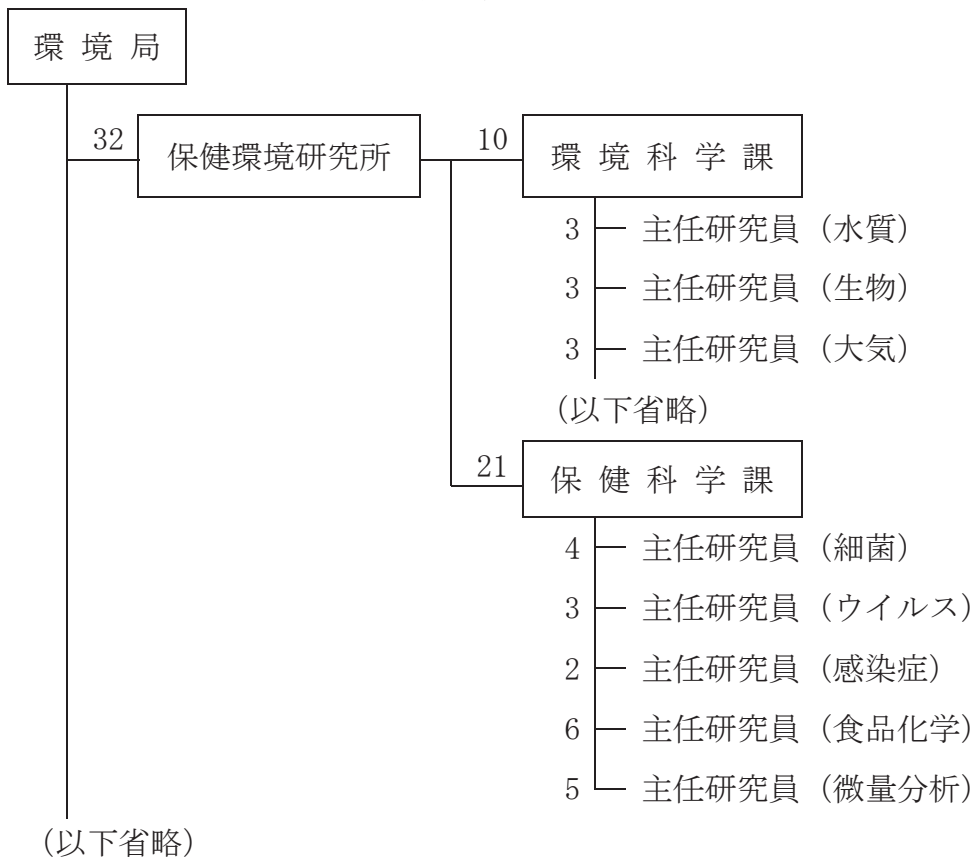

第4項 補職配置状況

(令和3年3月31日 現在)

所属名			職員数	法に基づく補職名(重複あり)					
局・部	課	係		環境衛生 監視員	食品衛生 監視員	と畜 検査員	食鳥 検査員	狂犬病 予防員	狂犬病予防 技術員
合計			206	72	99	20	30	11	9
保健福祉局生活衛生部			62	7	36	20	20	11	9
生活衛生課			9	7	2	2	2	3	-
部長			1						
課長			1	1				1	
くらしの衛生			3	3					
墓地・葬祭場管理			3	3					
動物愛護管理			2		2	2	2	2	
食品安全推進課			7	-	7	1	1	-	-
課長			1		1				
食品安全企画			2		2				
食品衛生			4		4	1	1		
動物愛護管理センター			18	-	-	-	-	8	9
所長			1					1	
東部動物愛護管理センター			9					4	4
家庭動物啓発センター			8					3	5
食肉衛生検査所			17	-	17	17	17	-	-
所長			1		1	1	1		
病理検査			8		8	8	8		
微生物検査			4		4	4	4		
理化学検査			4		4	4	4		
食品衛生検査所			10	-	10	-	-	-	-
所長			1		1				
鮮魚市場			4		4				
青果市場			5		5				
区保健福祉センター			81	36	63	-	10	-	-
東区	衛生課	計	10	4	8	-	-	-	-
		課長	1	1	1				
		環境	2	2					
		食品	6		6				
		主査	1	1	1				
博多区	衛生課	計	21	8	15	-	3	-	-
		課長	1	1	1				
		環境	6	6	1				
		食品第1	6		6		2		
		食品第2	7		6		1		
主査	1	1	1						
中央区	衛生課	計	17	7	12	-	3	-	-
		課長	1	1	1				
		環境	5	5					
		食品第1	5		5				
		食品第2	5		5		2		
主査	1	1	1		1				
南区	衛生課	計	11	4	7	-	-	-	-
		課長	1	1	1				
		環境	3	2					
		食品	6		5				
主査	1	1	1						
城南区	衛生課	計	7	5	6	-	-	-	-
		課長	1	1	1				
		環境	2	2	1				
		食品	3	1	3				
主査	1	1	1						
早良区	衛生課	計	8	4	8	-	1	-	-
		課長	1	1	1				
		環境	2	2	2		1		
		食品	4		4				
主査	1	1	1						
西区	衛生課	計	7	4	7	-	3	-	-
		課長	1	1	1				
		環境	2	2	2		1		
		食品	3		3		1		
主査	1	1	1		1				

所属名			職員数	法に基づく補職名（重複あり）						
局・部	課	係		環境衛生 監視員	食品衛生 監視員	と畜 検査員	食鳥 検査員	狂犬病 予防員	狂犬病予防 技術員	
区地域整備部			小計	63	29	-	-	-	-	-
東区	生活 環境課※	計	9	4	-	-	-	-	-	
		課長	1	1						
		家庭ごみ	5							
		環境衛生	3	3						
博多区	自転車対 策・生活 環境課※	計	9	5	-	-	-	-	-	
		課長	1	1						
		家庭ごみ	4							
		環境衛生	4	4						
中央区	生活 環境課※	計	8	3	-	-	-	-	-	
		課長	1	1						
		家庭ごみ	5							
		環境衛生	2	2						
南区	生活 環境課※	計	9	4	-	-	-	-	-	
		課長	1	1						
		家庭ごみ	4							
		環境衛生	4	3						
城南区	生活 環境課※	計	9	5	-	-	-	-	-	
		課長	1	1						
		家庭ごみ	4							
		環境衛生	4	4						
早良区	生活 環境課※	計	10	4	-	-	-	-	-	
		課長	1	1						
		家庭ごみ	6	1						
		環境衛生	3	2						
西区	生活 環境課※	計	9	4	-	-	-	-	-	
		課長	1	1						
		生活環境	8	3						

※ 環境衛生関連の係のみ

第2章 暮らしの安全確保（環境衛生）

第1項 施設監視等

第1目 概況

興行場、旅館等の環境衛生関係施設は市民の日常生活に密接に関係する施設であることから、施設の衛生水準の向上により感染症等の健康被害の未然防止を図り、市民の安全で快適な暮らしを確保することは重要な課題である。

このため、環境衛生関係施設の一定の衛生水準の確保と営業者や設置・管理者による自主管理の推進を目的として、関係施設の立入検査や行政検収を実施するとともに、衛生講習会を開催し衛生知識の普及に努めた。

なお、令和2年度は新型コロナウイルス感染症の影響で実施できなかった事業があった。

1 興行場

興行場法に基づき立入検査及び空気環境測定等を実施し、衛生上必要な措置について指導を行った。

2 旅館

旅館業法に基づき立入検査及び水質検査等を実施し、衛生上必要な措置について指導を行った。

3 公衆浴場

公衆浴場法に基づき立入検査及び水質検査並びに衛生講習会を実施し、衛生上必要な措置について指導を行った。

4 理・美容所

理容師法・美容師法に基づき立入検査及び衛生講習会を実施し、衛生上必要な措置について指導を行った。

5 クリーニング所

クリーニング業法に基づき立入検査及びリネンサプライの検査等を実施し、衛生上必要な措置について指導を行った。

6 遊泳用プール

福岡市プール衛生指導事務取扱要領に基づき立入検査及び水質検査を実施し、衛生上必要な措置について指導等を行った。

7 畜舎家きん舎

化製場等に関する法律に基づき立入検査を実施し、衛生上必要な措置について指導を行った。

8 専用水道

水道法に基づき維持管理報告書の徴収及び審査並びに立入検査及び水質検査を実施し、衛生上必要な措置について指導を行った。

9 簡易専用水道

水道法に基づき立入検査を実施し、法定検査の受検及び貯水槽清掃その他衛生上必要な措置について指導を行った。

10 小規模受水槽水道

福岡市小規模受水槽水道衛生対策実施要領に基づき立入検査及び啓発事業を実施し、貯水槽清掃その他衛生上必要な措置について指導等を行った。

11 飲用井戸

福岡市飲用井戸衛生対策実施要領に基づき衛生上必要な措置について指導等を行った。

12 特定建築物

建築物における衛生的環境の確保に関する法律に基づき維持管理報告書の徴収及び審査並びに立入検査及び空気環境測定等を実施し、衛生上必要な措置について指導を行った。

13 温泉利用施設

温泉法に基づき立入検査を実施し、衛生上必要な措置について指導を行った。

14 家庭用品

有害物質を含有する家庭用品の規制に関する法律に基づき家庭用品の試買検査を実施した。

15 墓地・納骨堂・火葬場

墓地・埋葬等に関する法律に基づき、墓地等の監視指導及び経営許可等を行った。

16 浄化槽

浄化槽法に基づき、浄化槽の適正な維持管理の監視指導及び放流水検査を行った。

また、福岡市浄化槽の保守点検業者の登録に関する条例に基づき、保守点検業者の登録及び必要な監視を行った。

《福岡市環境衛生関係例規等》

福岡市衛生関係手数料条例
福岡市興行場法施行条例
福岡市興行場法施行細則
福岡市旅館業法施行条例
福岡市旅館業法施行細則
福岡市公衆浴場法施行条例
福岡市公衆浴場法施行細則
福岡市理容師法施行条例
福岡市理容師法施行細則
福岡市美容師法施行条例
福岡市美容師法施行細則
福岡市クリーニング業法施行条例
福岡市クリーニング業法施行細則
福岡市プール衛生指導事務取扱要領
福岡市化製場等の設置許可に関する規則
福岡市化製場等に係る設置許可申請手数料等に関する条例
福岡市専用水道及び簡易専用水道に関する規則
福岡市小規模受水槽水道衛生対策実施要領
福岡市飲用井戸衛生対策実施要領
福岡市建築物における衛生的環境の確保に関する法律施行細則
福岡市温泉法施行細則
除草事務処理要領
福岡市墓地条例
福岡市墓地条例施行規則
福岡市墓地、埋葬等に関する法律施行細則
福岡市改葬許可事務取り扱い要領
墓地等（墓地、納骨堂及び火葬場）許可事務取り扱い要領
福岡市浄化槽法施行細則
福岡市浄化槽清掃業の許可申請手数料等に関する条例
福岡市浄化槽清掃業の許可等に関する規則
福岡市浄化槽の保守点検業者の登録に関する条例
福岡市浄化槽の保守点検業者の登録に関する条例施行規則

第2目 施設数

業種別	業態別	総数		東区		博多区	
総	数	54,174		8,075		9,911	
興行場	映画館	26	90	1	8	18	33
	演劇場	19		2		6	
	スポーツ施設	5		1		2	
	仮設	-		-		-	
	その他	40		4		7	
旅館	旅館・ホテル	610	768	25	34	334	433
	簡易宿所	158		9		99	
	下宿	-		-		-	
	(再掲) 季節営業等	6		3		-	
公衆浴場	普通公衆浴場	12	277	2	27	6	184
	厚生浴場	-		-		-	
	共同浴場	17		-		7	
	サウナ風呂	14		1		12	
	ヘルスセンター	7		1		5	
	スポーツ施設	37		7		9	
	個室付浴場(風営法)	134		-		134	
	個室付浴場(エステ)	12		2		3	
	その他の浴場	44		14		8	
理容所		942		144		160	
美容所		3,236		372		486	
クリーニング所	一般	183	1,268	24	231	40	249
	一般(特定洗濯物)	15		6		4	
	取次所	1,051		199		194	
	取次所(特定洗濯物)	19		2		11	
クリーニング無店舗取次店		47		11		13	
化製場等	死亡獣畜処理場	-	96	-	23	-	18
	第8条施設	1		1		-	
	畜舎家きん舎	95		22		18	
専用水道		130		22		26	
簡易専用水道		4,246		632		1,076	
小規模受水槽水道		18,135		2,548		4,046	
飲用井戸		22,136		3,622		2,443	
特定建築物		981		80		430	
温泉利用施設		85		6		33	
プール		61		13		14	
墓地等	墓地	791	1,211	104	176	122	199
	納骨堂	418		72		77	
	火葬場	2		-		-	
浄化槽		432		123		60	
浄化槽保守点検業		33		3		8	

中央区		南区		城南区		早良区		西区	
7,690		7,582		6,335		6,458		8,123	
6	38	-	2	-	1	1	4	-	4
3		2		1		2		3	
2		-		-		-		-	
-		-		-		-		-	
27		-		-		1		1	
221	251	4	6	3	3	8	17	15	24
30		2		-		9		9	
-		-		-		-		-	
-		1		-		-		2	
3	29	-	12	1	9	-	9	-	7
-		-		-		-		-	
5		1		-		2		2	
-		-		-		1		-	
-		1		-		-		-	
6		4		6		2		3	
-		-		-		-		-	
5		2		-		-		-	
10		4		2		4		2	
133		161		88		153		103	
1,176		410		195		337		260	
19	238	33	220	25	78	24	158	18	94
1		-		-		2		2	
217		186		53		131		71	
1		1		-		1		3	
2		6		4		7		4	
-	14	-	8	-	10	-	5	-	18
-		-		-		-		-	
14		8		10		5		18	
17		23		8		11		23	
988		541		227		389		393	
4,081		2,942		1,355		1,919		1,244	
269		3,028		4,254		3,179		5,341	
310		25		26		47		63	
25		10		4		4		3	
6		9		5		6		8	
41	107	91	132	23	46	102	171	308	380
66		40		23		69		71	
-		1		-		-		1	
-		40		20		41		148	
6		7		2		1		6	

第3目 新規・廃止施設数

業種別	業態別	総数		東区		博多区	
		新規	廃止	新規	廃止	新規	廃止
総	数	691	903	69	60	197	292
興行場	映画館	1	-	-	-	-	-
	演芸場	2	1	-	-	-	-
	スポーツ施設	-	4	-	-	-	1
	仮設	-	-	-	-	-	-
	その他	1	2	-	-	-	1
旅館	旅館・ホテル	93	164	4	5	53	90
	簡易宿所	6	79	-	5	3	62
	下宿	-	-	-	-	-	-
	(再掲) 季節営業等	-	-	-	-	-	-
公衆浴場	普通公衆浴場	-	1	-	-	-	-
	厚生浴場	-	-	-	-	-	-
	共同浴場	1	1	-	-	-	-
	サウナ風呂	2	1	-	-	2	1
	ヘルスセンター	1	33	1	52	1	28
	スポーツ施設	-	-	-	-	-	-
	個室付浴場(風営法)	25	44	-	-	25	44
	個室付浴場(エステ)	1	-	-	-	-	-
その他の浴場	3	4	3	-	-	1	
理容所		42	88	4	8	9	11
美容所		318	291	28	21	59	33
クリーニング所	一般	7	14	1	1	3	3
	一般(特定洗濯物)	-	1	-	-	-	1
	取次所	30	41	4	5	1	6
	取次所(特定洗濯物)	4	69	-	2	3	7
クリーニング無店舗取次店		4	5	1	-	3	-
化製場等	死亡獣畜処理場	-	-	-	-	-	-
	第8条施設	1	6	1	3	-	-
	畜舎家きん舎	5	2	2	-	-	-
専用水道		5	6	-	2	4	1
簡易専用水道		44	73	7	8	12	24
小規模受水槽水道		-	-	-	-	-	-
飲用井戸		42	-	6	-	4	-
特定建築物		28	19	2	-	12	8
温泉利用施設		6	5	3	2	1	1
プール		2	2	1	2	1	-
墓地等	墓地	-	3	-	-	-	-
	納骨堂	6	6	1	1	1	1
	火葬場	-	-	-	-	-	-
浄化槽		8	18	1	3	-	5
浄化槽保守点検業		3	6	-	1	1	1

中央区		南区		城南区		早良区		西区	
新規	廃止	新規	廃止	新規	廃止	新規	廃止	新規	廃止
241	303	37	87	22	52	44	58	81	51
1	-	-	-	-	-	-	-	-	-
2	1	-	-	-	-	-	-	-	-
-	4	-	2	-	-	-	-	-	-
-	-	-	-	-	-	-	-	-	-
1	1	-	-	-	-	-	-	-	-
32	66	-	1	1	-	-	1	3	1
1	12	-	-	-	-	2	-	-	-
-	33	-	78	1	1	-	2	1	3
-	-	-	-	-	-	-	-	-	1
-	1	-	-	-	-	-	-	-	1
-	-	-	-	-	-	-	-	-	-
-	-	-	-	-	-	-	-	-	-
-	1	-	2	-	-	-	-	1	1
-	-	-	-	-	-	-	-	-	-
1	-	-	-	-	-	-	-	-	-
-	1	-	2	-	-	-	-	-	-
9	24	6	11	1	10	4	13	9	11
152	151	24	37	13	12	24	25	18	12
-	3	1	4	1	2	-	1	1	-
-	-	-	-	-	-	-	-	-	-
14	15	3	4	5	6	2	2	1	3
1	18	21	19	19	21	5	6	7	7
-	-	-	-	-	-	-	-	1	-
-	-	-	-	-	1	-	4	-	-
-	-	-	-	-	-	-	-	-	-
-	-	-	1	-	-	-	-	3	-
-	1	-	1	-	-	-	-	3	-
-	-	-	1	-	1	-	1	1	-
15	12	2	8	-	4	6	5	2	12
-	-	-	-	-	-	-	-	-	-
-	-	-	-	-	-	-	-	32	-
10	10	-	1	-	-	3	-	1	-
-	-	-	-	-	-	1	1	1	1
-	-	-	-	-	-	-	-	-	-
-	-	-	2	-	1	-	-	-	-
2	2	1	1	-	-	1	1	2	2
-	-	-	-	-	-	-	-	-	-
-	-	-	4	-	1	1	-	6	5
-	2	-	-	1	1	-	-	1	1

第4目 監視件数

業種別	業態別	施設数		総数		東区	
総	数	54,174		2,859		263	
興行場	映画館	26	90	2	20	-	-
	演芸場	19		8		-	
	スポーツ施設	5		-		-	
	仮設	-		-		-	
	その他	40		10		-	
旅館	旅館・ホテル	610	768	557	599	35	39
	簡易宿所	158		42		4	
	下宿	-		-		-	
	(再掲) 季節営業等	6		2		-	
公衆浴場	普通公衆浴場	12	277	27	183	-	19
	厚生浴場	-		-		-	
	共同浴場	17		6		-	
	サウナ風呂	14		9		-	
	ヘルスセンター	7		12		-	
	スポーツ施設	37		43		6	
	個室付浴場(風営法)	134		48		-	
	個室付浴場(エステ)	12		2		-	
	その他の浴場	44		36		13	
理容所		942		201		31	
美容所		3,236		822		79	
クリーニング所	一般	183	1,268	59	142	16	22
	一般(特定洗濯物)	15		9		-	
	取次所	1,051		69		6	
	取次所(特定洗濯物)	19		5		-	
クリーニング無店舗取次店			47		4		1
化製場等	死亡獣畜処理場	-	96	-	22	-	6
	第8条施設	1		2		2	
	畜舎家きん舎	95		20		4	
専用水道			130		70		-
簡易専用水道			4,246		179		9
小規模受水槽水道			18,135		122		2
飲用井戸			22,136		26		-
特定建築物			981		161		4
温泉利用施設			85		36		6
プール			61		112		24
墓地等	墓地	791	1,211	44	76	-	4
	納骨堂	418		32		4	
	火葬場	2		-		-	
浄化槽			432		82		17
浄化槽保守点検業			33		2		-

博多区		中央区		南区		城南区		早良区		西区						
771		563		366		278		343		275						
-	12	2	8	-	-	-	-	-	-	-	-					
4		4		-		-		-		-						
-		-		-		-		-		-						
-		-		-		-		-		-						
8		2		-		-		-		-						
332	355	156	162	6	8	6	6	2	9	20	20					
23		6		2		-		7		-						
-		-		-		-		-		-						
-		-		2		-		-		-						
17	88	8	24	-	18	2	20	-	9	-	5					
-		-		-		-		-		-						
-		-		-		-		-		4		2				
9		-		-		-		-		-		-				
8		-		4		4		18		-		20	-	9	-	5
-		12		8		8		14		3		-				
48		-		-		-		-		-		-				
-		2		-		-		-		-		-				
6		2		6		6		4		2		2	3			
9		20		32		25		39		45						
81		228		117		57		158		102						
8	13	-	21	6	10	9	21	7	12	13	43					
-		-		-		-		3		6						
3		20		4		12		2		22						
2		1		-		-		-		2						
3		-		-		-		-		-						
-	2	-	2	-	-	-	2	-	2	-	8					
-		-		-		-		-		-						
2		2		-		2		2		8						
30		9		8		10		6		7						
49		36		20		41		18		6						
50		5		35		11		19		-						
-		2		16		6		2		-						
34		32		14		53		22		2						
10		1		8		-		6		5						
22		10		20		10		12		14						
-	2	-	3	33	50	5	6	6	10	-	1					
2		3		17		1		4		1						
-		-		-		-		-		-						
11		-		10		9		19		16						
-		-		-		1		-		1						

第5目 検査

1 興行場

令和2年度

区	検査施設数	不適合施設数	不適合率 (%)	検査項目別不適合延件数								
				炭力	酸入	照度	温度	相湿度	対度	気流	浮遊粉じん	残塩
東	-	-	-	-	-	-	-	-	-	-	-	-
博多	6	-	-	-	-	-	-	-	-	-	-	-
中央	4	2	50.0	-	-	-	-	-	-	-	-	2
南	-	-	-	-	-	-	-	-	-	-	-	-
城南	-	-	-	-	-	-	-	-	-	-	-	-
早良	-	-	-	-	-	-	-	-	-	-	-	-
西	-	-	-	-	-	-	-	-	-	-	-	-
計	10	2	20.0	-	-	-	-	-	-	-	-	2

2 旅館

令和2年度

区	検査施設数	不適合施設数	不適合率 (%)	検査項目別不適合延件数		
				残塩	留素	照度
東	4	-	-	-	-	-
博多	35	6	17.1	7	-	-
中央	4	2	50.0	2	-	-
南	2	-	-	-	-	-
城南	3	-	-	-	-	-
早良	5	-	-	-	-	-
西	7	2	28.6	2	-	-
計	60	10	16.7	11	-	-

3 公衆浴場

令和2年度

区	検査施設数	不適合施設数	不適合率 (%)	検査項目別不適合延件数					
				濁度	過マンガン酸カリウム消費量	照度	残塩	留素	びん付菌
東	6	3	50.0	-	-	2	-	2	-
博多	53	5	9.4	-	-	7	4	2	-
中央	10	-	-	-	-	-	-	-	-
南	7	3	42.9	-	-	2	-	3	-
城南	8	3	37.5	-	-	-	1	2	-
早良	4	1	25.0	-	-	-	1	-	-
西	2	-	-	-	-	-	-	-	-
計	90	15	16.7	-	-	11	6	9	-

4 クリーニング所

令和2年度

区	リネンサプライ								
	検査 施設数	不適合 施設数	不適合 率 (%)	検査項目別不適合延件数					
				一 細 菌	般 菌	大 菌	腸 群	黄色ブドウ 球菌	色 調
東	-	-	-	-	-	-	-	-	-
博 多	1	-	-	-	-	-	-	-	-
中 央	-	-	-	-	-	-	-	-	-
南	-	-	-	-	-	-	-	-	-
城 南	-	-	-	-	-	-	-	-	-
早 良	-	-	-	-	-	-	-	-	-
西	-	-	-	-	-	-	-	-	-
計	1	-	-	-	-	-	-	-	-

5 プール

令和2年度

区	検査 施設数	不適合 施設数	不適合 率 (%)	検査項目別不適合延件数							
				pH	濁度	過マンガン酸 カリウム消費量	総トリハ ロメタン	残 留 塩 素	一 般 細 菌	大腸菌	レジオ ネラ属 菌
東	12	3	25.0	-	-	1	-	1	1	-	-
博 多	4	-	-	-	-	-	-	-	-	-	-
中 央	3	-	-	-	-	-	-	-	-	-	-
南	9	1	11.1	-	-	1	-	-	-	-	-
城 南	5	-	-	-	-	-	-	-	-	-	-
早 良	5	2	40.0	-	-	2	-	-	-	-	-
西	7	-	-	-	-	-	-	-	-	-	-
計	45	6	13.3	-	-	4	-	1	1	-	-

6 専用水道

令和2年度

	検査 施設数	不適合 施設数	不適合 率 (%)	検査項目別不適合延件数		
				残留塩素	大腸菌	嫌気性芽胞菌
東	-	-	-	-	-	-
博多	15	-	-	-	-	-
中央	4	-	-	-	-	-
南	5	-	-	-	-	-
城南	5	-	-	-	-	-
早良	3	-	-	-	-	-
西	1	-	-	-	-	-
計	33	-	-	-	-	-

7 簡易専用水道

令和2年度

	検査 施設数	不適合 施設数	不適合 率 (%)	不適合延件数
				残留塩素
東	4	2	50.0	4
博多	25	1	4.0	1
中央	18	5	27.8	7
南	8	1	12.5	1
城南	20	-	-	-
早良	9	3	33.3	3
西	-	-	-	-
計	84	12	14.3	16

8 小規模受水槽水道

令和2年度

	検査 施設数	不適合 施設数	不適合 率 (%)	不適合延件数
				残留塩素
東	-	-	-	-
博多	36	5	13.9	5
中央	3	-	-	-
南	22	1	4.5	1
城南	10	-	-	-
早良	10	-	-	-
西	-	-	-	-
計	81	6	7.4	6

9 飲用井戸

令和2年度

	検査 施設数	不適合 施設数	不適合 率 (%)	不適合延件数
				残留塩素
東	-	-	-	-
博多	-	-	-	-
中央	1	-	-	-
南	8	1	12.5	1
城南	4	-	-	-
早良	1	1	100.0	1
西	-	-	-	-
計	14	2	14.3	2

10 特 定 建 築 物

(1) 用 途 別

用 途	区	検 査 施設数	不適合 施設数	項 目 別 検 査 数																	
				温 度			相 対 湿 度			気 流			CO ₂			CO			浮 遊 粉 じ ん		
				検査数	不適数	対象外	検査数	不適数	対象外	検査数	不適数	対象外	検査数	不適数	対象外	検査数	不適数	対象外	検査数	不適数	対象外
興 行 場 集 会 場	東	-	-	-	-	-	-	-	-	-	-	-	-	-	-	-	-	-	-	-	
	博多	-	-	-	-	-	-	-	-	-	-	-	-	-	-	-	-	-	-	-	
	中央	1	-	2	-	-	2	-	-	2	-	-	2	-	-	2	-	-	2	-	-
	南	-	-	-	-	-	-	-	-	-	-	-	-	-	-	-	-	-	-	-	
	城南	1	1	1	-	-	1	1	-	1	-	-	1	-	-	1	-	-	1	-	-
	早良	1	1	-	-	-	-	-	-	-	-	-	-	-	-	-	-	-	-	-	
	西	-	-	-	-	-	-	-	-	-	-	-	-	-	-	-	-	-	-	-	
	計	3	2	3	-	-	3	1	-	3	-	-	3	-	-	3	-	-	3	-	-
大 規 模 小 売 店 舗 (百 貨 店)	東	-	-	-	-	-	-	-	-	-	-	-	-	-	-	-	-	-	-	-	
	博多	-	-	-	-	-	-	-	-	-	-	-	-	-	-	-	-	-	-	-	
	中央	2	-	-	-	-	-	-	-	-	-	-	-	-	-	-	-	-	-	-	
	南	1	-	1	-	1	1	-	1	1	-	-	1	-	-	1	-	-	1	-	-
	城南	5	-	5	-	5	5	-	5	5	-	-	6	-	-	5	-	-	5	-	-
	早良	4	2	2	-	2	2	1	2	4	-	-	4	-	-	4	-	-	4	-	-
	西	-	-	-	-	-	-	-	-	-	-	-	-	-	-	-	-	-	-	-	
	計	12	2	8	-	8	8	1	8	10	-	-	11	-	-	10	-	-	10	-	-
図 書 館 博 物 館 美 術 館	東	-	-	-	-	-	-	-	-	-	-	-	-	-	-	-	-	-	-	-	
	博多	-	-	-	-	-	-	-	-	-	-	-	-	-	-	-	-	-	-	-	
	中央	-	-	-	-	-	-	-	-	-	-	-	-	-	-	-	-	-	-	-	
	南	-	-	-	-	-	-	-	-	-	-	-	-	-	-	-	-	-	-	-	
	城南	-	-	-	-	-	-	-	-	-	-	-	-	-	-	-	-	-	-	-	
	早良	-	-	-	-	-	-	-	-	-	-	-	-	-	-	-	-	-	-	-	
	西	-	-	-	-	-	-	-	-	-	-	-	-	-	-	-	-	-	-	-	
	計	-	-	-	-	-	-	-	-	-	-	-	-	-	-	-	-	-	-	-	
遊 技 場	東	-	-	-	-	-	-	-	-	-	-	-	-	-	-	-	-	-	-	-	
	博多	-	-	-	-	-	-	-	-	-	-	-	-	-	-	-	-	-	-	-	
	中央	-	-	-	-	-	-	-	-	-	-	-	-	-	-	-	-	-	-	-	
	南	-	-	-	-	-	-	-	-	-	-	-	-	-	-	-	-	-	-	-	
	城南	-	-	-	-	-	-	-	-	-	-	-	-	-	-	-	-	-	-	-	
	早良	1	-	1	-	-	1	-	-	1	-	-	1	-	-	1	-	-	1	-	-
	西	-	-	-	-	-	-	-	-	-	-	-	-	-	-	-	-	-	-	-	
	計	1	-	1	-	-	1	-	-	1	-	-	1	-	-	1	-	-	1	-	-

項			目 別 検 査 数																合 計			
ホルムアルデヒド			残留塩素									pH値		臭気		外観		濁度		検査数	不適数	対象外
検査数	不適数	対象外	飲料水			給湯水			雑用水			雑用水		雑用水		雑用水						
			検査数	不適数	残塩測定数	(湯温)	不適数	対象外	検査数	不適数	検査数	不適数	検査数	不適数	検査数	不適数	検査数	不適数				
-	-	-	-	-	-	-	-	-	-	-	-	-	-	-	-	-	-	-	-	-	-	-
-	-	-	-	-	-	-	-	-	-	-	-	-	-	-	-	-	-	-	-	-	-	-
1	-	-	1	-	-	-	-	-	-	-	-	-	-	-	-	-	-	-	-	14	-	-
-	-	-	-	-	-	-	-	-	-	-	-	-	-	-	-	-	-	-	-	-	-	-
-	-	-	1	-	-	-	-	-	-	-	-	-	-	-	-	-	-	-	-	7	1	-
-	-	-	1	1	-	-	-	-	-	-	-	-	-	-	-	-	-	-	-	1	1	-
-	-	-	-	-	-	-	-	-	-	-	-	-	-	-	-	-	-	-	-	-	-	-
1	-	-	3	1	-	-	-	-	-	-	-	-	-	-	-	-	-	-	-	22	2	-
-	-	-	-	-	-	-	-	-	-	-	-	-	-	-	-	-	-	-	-	-	-	-
-	-	-	-	-	-	-	-	-	-	-	-	-	-	-	-	-	-	-	-	-	-	-
-	-	-	2	-	-	-	-	-	-	-	-	-	-	-	-	-	-	-	-	2	-	-
-	-	-	1	-	-	-	-	-	-	-	-	-	-	-	-	-	-	-	-	7	-	2
-	-	-	2	-	-	-	-	-	-	-	-	-	-	-	-	-	-	-	-	33	-	10
-	-	-	4	1	-	-	-	-	1	-	-	-	-	-	-	-	-	-	-	25	2	4
-	-	-	-	-	-	-	-	-	-	-	-	-	-	-	-	-	-	-	-	-	-	-
-	-	-	9	1	-	-	-	-	1	-	-	-	-	-	-	-	-	-	-	67	2	16
-	-	-	-	-	-	-	-	-	-	-	-	-	-	-	-	-	-	-	-	-	-	-
-	-	-	-	-	-	-	-	-	-	-	-	-	-	-	-	-	-	-	-	-	-	-
-	-	-	-	-	-	-	-	-	-	-	-	-	-	-	-	-	-	-	-	-	-	-
-	-	-	-	-	-	-	-	-	-	-	-	-	-	-	-	-	-	-	-	-	-	-
-	-	-	-	-	-	-	-	-	-	-	-	-	-	-	-	-	-	-	-	-	-	-
-	-	-	-	-	-	-	-	-	-	-	-	-	-	-	-	-	-	-	-	-	-	-
-	-	-	-	-	-	-	-	-	-	-	-	-	-	-	-	-	-	-	-	-	-	-
-	-	-	-	-	-	-	-	-	-	-	-	-	-	-	-	-	-	-	-	-	-	-
-	-	-	-	-	-	-	-	-	-	-	-	-	-	-	-	-	-	-	-	-	-	-
-	-	-	-	-	-	-	-	-	-	-	-	-	-	-	-	-	-	-	-	-	-	-
-	-	-	1	-	-	-	-	-	-	-	-	-	-	-	-	-	-	-	-	7	-	-
-	-	-	-	-	-	-	-	-	-	-	-	-	-	-	-	-	-	-	-	-	-	-
-	-	-	1	-	-	-	-	-	-	-	-	-	-	-	-	-	-	-	-	7	-	-

用途	区	検査施設数	不適合施設数	項目別検査数																	
				温度			相対湿度			気流			CO ₂			CO			浮遊粉じん		
				検査数	不適数	対象外	検査数	不適数	対象外	検査数	不適数	対象外	検査数	不適数	対象外	検査数	不適数	対象外	検査数	不適数	対象外
店舗	東	2	2	2	-	-	2	1	-	2	-	-	2	-	-	2	-	-	2	-	-
	博多	2	-	1	-	2	1	-	2	2	-	-	2	-	-	2	-	-	2	-	-
	中央	3	1	5	-	-	5	-	2	5	-	-	5	-	-	5	-	-	5	-	-
	南	2	1	2	-	2	2	-	2	2	-	-	2	-	-	2	-	-	2	-	-
	城南	1	-	1	-	1	1	-	1	1	-	-	1	-	-	1	-	-	1	-	-
	早良	-	-	-	-	-	-	-	-	-	-	-	-	-	-	-	-	-	-	-	-
	西	1	-	-	-	1	-	-	1	1	-	-	1	-	-	1	-	-	1	-	-
	計	11	4	11	-	6	11	1	8	13	-	-	13	-	-	13	-	-	13	-	-
事務所	東	-	-	-	-	-	-	-	-	-	-	-	-	-	-	-	-	-	-	-	-
	博多	5	2	5	-	-	5	-	-	5	-	-	5	-	-	5	-	-	5	-	-
	中央	3	-	6	-	-	6	-	2	6	-	-	6	-	-	6	-	-	6	-	-
	南	-	-	-	-	-	-	-	-	-	-	-	-	-	-	-	-	-	-	-	-
	城南	1	-	2	-	-	2	-	-	2	-	-	2	-	-	2	-	-	2	-	-
	早良	4	1	4	-	-	4	-	-	4	-	-	4	-	-	4	-	-	4	-	-
	西	-	-	-	-	-	-	-	-	-	-	-	-	-	-	-	-	-	-	-	-
	計	13	3	17	-	-	17	-	2	17	-	-	17	-	-	17	-	-	17	-	-
学校 (研修施設を含む)	東	-	-	-	-	-	-	-	-	-	-	-	-	-	-	-	-	-	-	-	-
	博多	-	-	-	-	-	-	-	-	-	-	-	-	-	-	-	-	-	-	-	-
	中央	1	-	2	-	-	2	-	2	2	-	-	2	-	-	1	-	-	2	-	-
	南	3	2	4	-	3	4	-	3	4	-	-	4	-	-	4	-	-	4	-	-
	城南	18	2	12	-	6	12	-	6	17	-	-	18	-	-	17	-	-	17	-	-
	早良	1	-	-	-	-	-	-	-	-	-	-	-	-	-	-	-	-	-	-	-
	西	-	-	-	-	-	-	-	-	-	-	-	-	-	-	-	-	-	-	-	-
	計	23	4	18	-	9	18	-	11	23	-	-	24	-	-	22	-	-	23	-	-
旅館	東	1	1	1	-	1	1	-	1	1	-	-	1	-	-	1	-	-	1	-	-
	博多	7	2	5	-	6	5	-	6	7	-	-	7	-	-	7	-	-	5	-	-
	中央	10	-	10	-	-	10	-	7	10	-	-	10	-	-	10	-	-	10	-	-
	南	1	-	1	-	1	1	-	1	1	-	-	1	-	-	1	-	-	1	-	-
	城南	-	-	-	-	-	-	-	-	-	-	-	-	-	-	-	-	-	-	-	-
	早良	-	-	-	-	-	-	-	-	-	-	-	-	-	-	-	-	-	-	-	-
	西	-	-	-	-	-	-	-	-	-	-	-	-	-	-	-	-	-	-	-	-
	計	19	3	17	-	8	17	-	15	19	-	-	19	-	-	19	-	-	17	-	-
合計	東	3	3	3	-	1	3	1	1	3	-	-	3	-	-	3	-	-	3	-	-
	博多	14	4	11	-	8	11	-	8	14	-	-	14	-	-	14	-	-	12	-	-
	中央	20	1	25	-	-	25	-	13	25	-	-	25	-	-	24	-	-	25	-	-
	南	7	3	8	-	7	8	-	7	8	-	-	8	-	-	8	-	-	8	-	-
	城南	26	3	21	-	12	21	1	12	26	-	-	28	-	-	26	-	-	26	-	-
	早良	11	4	7	-	2	7	1	2	9	-	-	9	-	-	9	-	-	9	-	-
	西	1	-	-	-	1	-	-	1	1	-	-	1	-	-	1	-	-	1	-	-
	計	82	18	75	-	31	75	3	44	86	-	-	88	-	-	85	-	-	84	-	-

項			目 別 検 査 数																合 計		
ホルムアルデヒド			残留塩素								pH値		臭気		外観		濁度		検査数	不適数	対象外
検査数	不適数	対象外	飲料水		給湯水			雑用水		雑用水		雑用水		雑用水		雑用水					
			検査数	不適数	残留測定数	(湯温)	不適数	対象外	検査数	不適数	検査数	不適数	検査数	不適数	検査数	不適数	検査数	不適数			
1	-	-	3	2	-	-	-	-	3	3	-	-	-	-	-	-	-	-	19	6	-
1	-	-	2	-	-	-	-	-	-	-	-	-	-	-	-	-	-	-	13	-	4
1	-	-	5	2	-	-	-	-	-	-	-	-	-	-	-	-	-	-	36	2	2
-	-	-	2	1	-	-	-	-	1	-	-	-	-	-	-	-	-	-	15	1	4
-	-	-	1	-	-	-	-	-	-	-	-	-	-	-	-	-	-	-	7	-	2
-	-	-	-	-	-	-	-	-	-	-	-	-	-	-	-	-	-	-	-	-	-
1	-	-	1	-	-	-	-	-	1	1	-	-	-	-	-	-	-	-	7	1	2
4	-	-	14	5	-	-	-	-	5	4	-	-	-	-	-	-	-	-	97	10	14
-	-	-	-	-	-	-	-	-	-	-	-	-	-	-	-	-	-	-	-	-	-
3	-	-	4	-	-	-	-	-	2	2	-	-	-	-	-	-	-	-	39	2	-
2	-	-	2	-	-	-	-	-	-	-	-	-	-	-	-	-	-	-	40	-	2
-	-	-	-	-	-	-	-	-	-	-	-	-	-	-	-	-	-	-	-	-	-
-	-	-	1	-	-	-	-	-	1	-	-	-	-	-	-	-	-	-	14	-	-
-	-	-	6	1	-	-	-	-	1	1	-	-	-	-	-	-	-	-	31	2	-
-	-	-	-	-	-	-	-	-	-	-	-	-	-	-	-	-	-	-	-	-	-
5	-	-	13	1	-	-	-	-	4	3	-	-	-	-	-	-	-	-	124	4	2
-	-	-	-	-	-	-	-	-	-	-	-	-	-	-	-	-	-	-	-	-	-
-	-	-	2	-	-	-	-	-	-	-	-	-	-	-	-	-	-	-	2	-	-
1	-	-	1	-	-	-	-	-	-	-	-	-	-	-	-	-	-	-	13	-	2
-	-	-	5	2	-	-	-	-	-	-	-	-	-	-	-	-	-	-	29	2	6
-	-	-	16	-	-	-	-	-	15	2	-	-	-	-	-	-	-	-	124	2	12
-	-	-	1	-	-	-	-	-	-	-	-	-	-	-	-	-	-	-	1	-	-
-	-	-	-	-	-	-	-	-	-	-	-	-	-	-	-	-	-	-	-	-	-
1	-	-	25	2	-	-	-	-	15	2	-	-	-	-	-	-	-	-	169	4	20
-	-	-	1	1	-	-	-	-	-	-	-	-	-	-	-	-	-	-	7	1	2
2	-	-	7	-	-	3	-	-	2	2	-	-	-	-	-	-	-	-	50	2	12
2	-	-	10	-	-	-	-	-	-	-	-	-	-	-	-	-	-	-	72	-	7
-	-	-	1	-	-	-	-	-	-	-	-	-	-	-	-	-	-	-	7	-	2
-	-	-	-	-	-	-	-	-	-	-	-	-	-	-	-	-	-	-	-	-	-
-	-	-	-	-	-	-	-	-	-	-	-	-	-	-	-	-	-	-	-	-	-
4	-	-	19	1	-	3	-	-	2	2	-	-	-	-	-	-	-	-	136	3	23
1	-	-	4	3	-	-	-	-	3	3	-	-	-	-	-	-	-	-	26	7	2
6	-	-	15	-	-	3	-	-	4	4	-	-	-	-	-	-	-	-	104	4	16
7	-	-	21	2	-	-	-	-	-	-	-	-	-	-	-	-	-	-	177	2	13
-	-	-	9	3	-	-	-	-	1	-	-	-	-	-	-	-	-	-	58	3	14
-	-	-	21	-	-	-	-	-	16	2	-	-	-	-	-	-	-	-	185	3	24
-	-	-	13	3	-	-	-	-	2	1	-	-	-	-	-	-	-	-	65	5	4
1	-	-	1	-	-	-	-	-	1	1	-	-	-	-	-	-	-	-	7	1	2
15	-	-	84	11	-	3	-	-	27	11	-	-	-	-	-	-	-	-	622	25	75

(2) 規 模 別

用 途	区	検 査 施設数	不適合 施設数	項 目 別 検 査 数																	
				温 度			相 対 湿 度			気 流			CO ₂			CO			浮 遊 粉 じ ん		
				検査数	不適数	対象外	検査数	不適数	対象外	検査数	不適数	対象外	検査数	不適数	対象外	検査数	不適数	対象外	検査数	不適数	対象外
3,000m ² ~ 5,000m ²	東	-	-	-	-	-	-	-	-	-	-	-	-	-	-	-	-	-	-	-	
	博多	5	1	4	-	4	4	-	4	5	-	-	5	-	-	5	-	-	4	-	-
	中央	7	-	14	-	-	14	-	9	14	-	-	14	-	-	14	-	-	14	-	-
	南	3	1	4	-	3	4	-	3	4	-	-	4	-	-	4	-	-	4	-	-
	城南	6	1	6	-	4	6	1	4	6	-	-	7	-	-	6	-	-	6	-	-
	早良	4	1	1	-	2	1	-	2	3	-	-	3	-	-	3	-	-	3	-	-
	西	-	-	-	-	-	-	-	-	-	-	-	-	-	-	-	-	-	-	-	-
計	25	4	29	-	13	29	1	22	32	-	-	33	-	-	32	-	-	31	-	-	
5,000m ² ~ 8,000m ²	東	1	1	1	-	1	1	-	1	1	-	-	1	-	-	1	-	-	1	-	-
	博多	3	1	3	-	2	3	-	2	3	-	-	3	-	-	3	-	-	2	-	-
	中央	4	1	5	-	-	5	-	2	5	-	-	5	-	-	5	-	-	5	-	-
	南	1	-	1	-	1	1	-	1	1	-	-	1	-	-	1	-	-	1	-	-
	城南	2	-	3	-	1	3	-	1	3	-	-	3	-	-	3	-	-	3	-	-
	早良	2	1	2	-	-	2	-	-	2	-	-	2	-	-	2	-	-	2	-	-
	西	-	-	-	-	-	-	-	-	-	-	-	-	-	-	-	-	-	-	-	-
計	13	4	15	-	5	15	-	7	15	-	-	15	-	-	15	-	-	14	-	-	
8,000m ² 以上	東	2	2	2	-	-	2	1	-	2	-	-	2	-	-	2	-	-	2	-	-
	博多	6	2	4	-	2	4	-	2	6	-	-	6	-	-	6	-	-	6	-	-
	中央	9	-	6	-	-	6	-	2	6	-	-	6	-	-	5	-	-	6	-	-
	南	3	2	3	-	3	3	-	3	3	-	-	3	-	-	3	-	-	3	-	-
	城南	18	2	12	-	7	12	-	7	17	-	-	18	-	-	17	-	-	17	-	-
	早良	5	2	4	-	-	4	1	-	4	-	-	4	-	-	4	-	-	4	-	-
	西	1	-	-	-	1	-	-	1	1	-	-	1	-	-	1	-	-	1	-	-
計	44	10	31	-	13	31	2	15	39	-	-	40	-	-	38	-	-	39	-	-	
合 計	東	3	3	3	-	1	3	1	1	3	-	-	3	-	-	3	-	-	3	-	-
	博多	14	4	11	-	8	11	-	8	14	-	-	14	-	-	14	-	-	12	-	-
	中央	20	1	25	-	-	25	-	13	25	-	-	25	-	-	24	-	-	25	-	-
	南	7	3	8	-	7	8	-	7	8	-	-	8	-	-	8	-	-	8	-	-
	城南	26	3	21	-	12	21	1	12	26	-	-	28	-	-	26	-	-	26	-	-
	早良	11	4	7	-	2	7	1	2	9	-	-	9	-	-	9	-	-	9	-	-
	西	1	-	-	-	1	-	-	1	1	-	-	1	-	-	1	-	-	1	-	-
	計	82	18	75	-	31	75	3	44	86	-	-	88	-	-	85	-	-	84	-	-

項 目 別 検 査 数																		合 計			
ホルムアルデヒド			残留塩素								pH値		臭気		外観		濁度		検査数	不適数	対象外
検査数	不適数	対象外	飲料水		給湯水			雑用水		雑用水		雑用水		雑用水		雑用水					
			検査数	不適数	残留 測定数	(湯温)	不適数	対象外	検査数	不適数	検査数	不適数	検査数	不適数	検査数	不適数	検査数	不適数			
-	-	-	-	-	-	-	-	-	-	-	-	-	-	-	-	-	-	-	-	-	-
-	-	-	4	-	-	-	-	-	-	1	-	-	-	-	-	-	-	-	31	1	8
2	-	-	7	-	-	-	-	-	-	-	-	-	-	-	-	-	-	93	-	9	
-	-	-	4	1	-	-	-	-	-	-	-	-	-	-	-	-	-	28	1	6	
-	-	-	4	-	-	-	-	-	1	-	-	-	-	-	-	-	-	42	1	8	
-	-	-	5	1	-	-	-	-	-	-	-	-	-	-	-	-	-	19	1	4	
-	-	-	-	-	-	-	-	-	-	-	-	-	-	-	-	-	-	-	-	-	-
2	-	-	24	2	-	-	-	-	1	1	-	-	-	-	-	-	-	213	4	35	
-	-	-	1	1	-	-	-	-	-	-	-	-	-	-	-	-	-	7	1	2	
1	-	-	3	-	-	1	-	-	2	1	-	-	-	-	-	-	-	24	1	4	
3	-	-	5	2	-	-	-	-	-	-	-	-	-	-	-	-	-	38	2	2	
-	-	-	1	-	-	-	-	-	-	-	-	-	-	-	-	-	-	7	-	2	
-	-	-	2	-	-	-	-	-	1	-	-	-	-	-	-	-	-	21	-	2	
-	-	-	3	1	-	-	-	-	1	1	-	-	-	-	-	-	-	16	2	-	
-	-	-	-	-	-	-	-	-	-	-	-	-	-	-	-	-	-	-	-	-	-
4	-	-	15	4	-	1	-	-	4	2	-	-	-	-	-	-	-	113	6	12	
1	-	-	3	2	-	-	-	-	3	3	-	-	-	-	-	-	-	19	6	-	
5	-	-	8	-	-	2	-	-	2	2	-	-	-	-	-	-	-	49	2	4	
2	-	-	9	-	-	-	-	-	-	-	-	-	-	-	-	-	-	46	-	2	
-	-	-	4	2	-	-	-	-	1	-	-	-	-	-	-	-	-	23	2	6	
-	-	-	15	-	-	-	-	-	14	2	-	-	-	-	-	-	-	122	2	14	
-	-	-	5	1	-	-	-	-	1	-	-	-	-	-	-	-	-	30	2	-	
1	-	-	1	-	-	-	-	-	1	1	-	-	-	-	-	-	-	7	1	2	
9	-	-	45	5	-	2	-	-	22	8	-	-	-	-	-	-	-	296	15	28	
1	-	-	4	3	-	-	-	-	3	3	-	-	-	-	-	-	-	26	7	2	
6	-	-	15	-	-	3	-	-	4	4	-	-	-	-	-	-	-	104	4	16	
7	-	-	21	2	-	-	-	-	-	-	-	-	-	-	-	-	-	177	2	13	
-	-	-	9	3	-	-	-	-	1	-	-	-	-	-	-	-	-	58	3	14	
-	-	-	21	-	-	-	-	-	16	2	-	-	-	-	-	-	-	185	3	24	
-	-	-	13	3	-	-	-	-	2	1	-	-	-	-	-	-	-	65	5	4	
1	-	-	1	-	-	-	-	-	1	1	-	-	-	-	-	-	-	7	1	2	
15	-	-	84	11	-	3	-	-	27	11	-	-	-	-	-	-	-	622	25	75	

第6目 報告徴収

専用水道設置者及び特定建築物届出者に対し令和元年度の維持管理に関する報告を求め、提出された報告書については内容を審査し必要な指導等を行った。

また、報告の無かった施設については、立入検査を行い維持管理状況について確認するとともに必要な指導等を行った。

1 専用水道

区	報告対象 施設数	報告 施設数	提出率 (%)
東	25	25	100.0
博多	21	21	100.0
中央	17	17	100.0
南	24	24	100.0
城南	9	9	100.0
早良	12	12	100.0
西	23	23	100.0
計	131	131	100.0

2 特定建築物

区	報告対象 施設数	報告 施設数	報告施設数内訳							提出率 (%)
			興行場	百貨店	店舗	事務所	学校	旅館	その他	
東	78	78	3	7	15	20	19	8	6	100.0
博多	424	419	9	7	34	274	25	63	7	98.8
中央	307	306	5	15	33	188	14	40	11	99.7
南	25	25	-	2	4	9	6	1	3	100.0
城南	26	26	1	5	1	1	18	-	-	100.0
早良	44	44	2	2	2	19	14	1	4	100.0
西	62	62	1	27	1	8	16	1	8	100.0
計	966	960	21	65	90	519	112	114	39	99.4

第7目 行政処分等件数

令和2年度

区 分	営業停止	業務停止	改善命令	指 導	始 末 書
興 行 場	-	-	-	3	-
旅 館	-	-	-	57	-
公 衆 浴 場	-	-	-	33	-
理 容 所	-	-	-	50	-
美 容 所	-	-	-	198	-
ク リ ー ニ ン グ 所 ※	-	-	-	10	-
プ ー ル	-	-	-	9	-
化 製 場 等	-	-	-	1	-
専 用 水 道	-	-	-	-	-
簡 易 専 用 水 道	-	-	-	137	-
小 規 模 受 水 槽 水 道	-	-	-	5	-
特 定 建 築 物	-	-	-	14	-
温 泉 利 用 施 設	-	-	-	1	-
墓 地 等	-	-	-	-	2
浄 化 槽	-	-	-	9	-
計	-	-	-	527	2

※クリーニング所には、クリーニング無店舗取次店を含む。

第8目 簡易専用水道法定検査

令和2年度

区	設置施設数	受検 施設数	検 査 結 果			受検率 (%)
			良好	要改善	速改善	
東	632	578	475	101	2	91.5
博 多	1,076	969	780	180	9	90.1
中 央	988	949	774	172	3	96.1
南	541	520	378	139	3	96.1
城 南	227	224	192	31	1	98.7
早 良	389	377	317	56	4	96.9
西	393	373	298	72	3	94.9
計	4,246	3,990	3,214	751	25	94.0

第9目 苦情等監視施設数

令和2年度

区	苦情等監視施設数
	衛生課
東	9
博 多	10
中 央	15
南	7
城 南	2
早 良	12
西	8
合 計	63

第10目 衛生講習会

令和2年度

研修内容	開催回数	出席者数
	-	-
理容所・美容所衛生講習会	(内訳) 実施無し	
その他 〔 公衆浴場, レジオネラ対策 ねずみ害虫など 〕	3	68
計	3	68

第11目 浄化槽

1 設置数

(1) 処理方式別

令和2年度

区	年度末 施設数	単 独 処 理							合 併 処 理						
		旧構造基準				新構造基準			計	旧構造 基準	新構造基準				計
		腐敗 タンク	長時間 ばっ気	分離 ばっ気	その他	分離 接触 ばっ気	分離 ばっ気	その他			活性 汚泥	回転 接触	接触 ばっ気	長時間 ばっ気	
東 区	123	3	12	13	3	23	11	-	65	-	-	5	2	51	58
博 多 区	60	6	2	13	-	18	9	-	48	-	-	4	-	8	12
中 央 区	-	-	-	-	-	-	-	-	-	-	-	-	-	-	-
南 区	40	2	11	12	-	8	4	-	37	-	-	1	-	2	3
城 南 区	20	-	8	1	-	3	4	-	16	-	-	1	-	3	4
早 良 区	41	1	5	2	-	6	6	-	20	-	-	3	-	18	21
西 区	148	4	2	4	1	19	7	1	38	-	-	13	1	96	110
計	432	16	40	45	4	77	41	1	224	-	-	27	3	178	208

(2) 規模別

令和2年度

区	0~50人槽			51~500			501~		
	単独	合併	計	単独	合併	計	単独	合併	計
東 区	58	48	106	7	7	14	-	3	3
博 多 区	44	8	52	4	4	8	-	-	-
中 央 区	-	-	-	-	-	-	-	-	-
南 区	35	2	37	2	1	3	-	-	-
城 南 区	14	3	17	2	1	3	-	-	-
早 良 区	18	17	35	2	4	6	-	-	-
西 区	38	87	125	-	19	19	-	4	4
計	207	165	372	17	36	53	-	7	7

(3) 用途別

令和2年度

区	集会施設	住 宅			宿泊施設	医療施設	店舗	娯楽施設	車庫施設	学校	事務所	作業所	その他
		専住	共住	その他									
東 区	5	38	26	10	3	-	7	1	-	-	27	4	2
博 多 区	-	13	6	-	3	2	6	-	3	-	15	11	1
中 央 区	-	-	-	-	-	-	-	-	-	-	-	-	-
南 区	-	17	17	-	-	-	3	-	-	-	3	-	-
城 南 区	-	8	6	-	-	-	1	2	-	-	1	1	1
早 良 区	-	23	7	3	1	-	4	1	-	-	1	1	-
西 区	3	80	11	5	6	1	17	7	3	4	6	4	1
計	8	179	73	18	13	3	38	11	6	4	53	21	5

(4) 浄化槽設置届及び廃止届

令和2年度

区	5~20人槽		21~50		51~100		101~200		201~300		301~500		501~		計	
	届出	廃止	届出	廃止	届出	廃止	届出	廃止	届出	廃止	届出	廃止	届出	廃止	届出	廃止
東 区	-	-	1	-	-	-	-	1	-	2	-	-	-	-	1	3
	-	-	1	-	-	-	▲ 1	-	▲ 2	-	-	-	-	-	▲ 2	-
博 多 区	-	3	-	-	-	1	-	1	-	-	-	-	-	-	-	5
	▲ 3	-	-	-	▲ 1	-	▲ 1	-	-	-	-	-	-	-	▲ 5	-
中 央 区	-	-	-	-	-	-	-	-	-	-	-	-	-	-	-	-
	-	-	-	-	-	-	-	-	-	-	-	-	-	-	-	-
南 区	-	4	-	-	-	-	-	-	-	-	-	-	-	-	-	4
	▲ 4	-	-	-	-	-	-	-	-	-	-	-	-	-	▲ 4	-
城 南 区	-	1	-	-	-	-	-	-	-	-	-	-	-	-	-	1
	▲ 1	-	-	-	-	-	-	-	-	-	-	-	-	-	▲ 1	-
早 良 区	1	-	-	-	-	-	-	-	-	-	-	-	-	-	1	-
	1	-	-	-	-	-	-	-	-	-	-	-	-	-	1	-
西 区	2	1	4	1	-	1	-	1	-	-	-	1	-	-	6	5
	1	-	3	-	▲ 1	-	▲ 1	-	-	-	▲ 1	-	-	-	1	-
計	3	9	5	1	-	2	-	3	-	2	-	1	-	-	8	18
	▲ 6	-	4	-	▲ 2	-	▲ 3	-	▲ 2	-	▲ 1	-	-	-	▲ 10	-

2 法定検査受検状況

(1) 浄化槽法第7条（設置後等の水質検査）

令和2年度

区	受検施設数	総合判定		
		適正	おおむね適正	不適正
東区	-	-	-	-
博多区	-	-	-	-
中央区	-	-	-	-
南区	-	-	-	-
城南区	-	-	-	-
早良区	-	-	-	-
西区	-	-	-	-
計	-	-	-	-

(2) 浄化槽法第11条（定期検査）

令和2年度

区	対象施設数	受検施設数	総合判定			受検率 (%)
			適正	おおむね適正	不適正	
東区	123	50	30	18	2	40.7
博多区	60	38	20	17	1	63.3
中央区	-	-	-	-	-	-
南区	40	9	2	7	-	22.5
城南区	20	8	2	6	-	40.0
早良区	41	30	13	16	1	73.2
西区	148	100	57	40	3	67.6
計	432	235	124	104	7	54.4

3 維持管理状況

(1) 保守点検業者登録数

令和2年度

区	令和2年度 度末登録 業者数	当年度 登録件数	当年度 廃止件数	営業所移転に 伴う変更			当年度 監視件数	監視率 (%)	処 分 等		
				増	減	差引			指導票	他処分	始末書
東 区	3	-	1	-	-	-	-	-	-	-	-
博 多 区	8	-	-	-	-	-	-	-	-	-	-
中 央 区	6	-	2	-	-	-	-	-	-	-	-
南 区	7	-	-	-	-	-	-	-	-	-	-
城 南 区	2	-	-	-	-	-	1	50.0	-	-	-
早 良 区	1	-	-	-	-	-	-	-	-	-	-
西 区	6	-	-	-	-	-	1	16.7	-	-	-
計	33	-	3	-	-	-	2	6.1	-	-	-

(2) 保守点検業者の委託基数

令和2年度

区 分	東 区	博 多 区	中 央 区	南 区	城 南 区	早 良 区	西 区	計
浄化槽設置者数	123	60	-	40	20	41	148	432
保守点検委託基数	83	41	-	17	10	31	114	296
委託率 (%)	67.5	68.3	-	42.5	50.0	75.6	77.0	68.5

(3) 浄化槽清掃届出数

令和2年度

区 分	東 区	博 多 区	中 央 区	南 区	城 南 区	早 良 区	西 区	計
施 設 数	123	60	-	40	20	41	148	432
清 掃 実 施 数	74	42	-	21	9	29	121	296
清掃実施率 (%)	60.2	70.0	-	52.5	45.0	70.7	81.8	68.5

4 行政検収

令和2年度

区	検査施設数	不適合施設数	不適合率 (%)
東区	7	3	42.9
博多区	6	-	0.0
中央区	-	-	-
南区	10	2	20.0
城南区	3	-	0.0
早良区	10	3	30.0
西区	7	-	0.0
計	43	8	18.6

第2項 居住環境の衛生対策

第1目 ねずみ・衛生害虫駆除

感染症の発生を防止し、快適な生活環境を保持するため、市民及び事業者に対し、ねずみ、衛生害虫の駆除に関する啓発指導を行った。

1 セアカゴケグモ対策

(1) セアカゴケグモ対策基本方針に基づく取組

①啓発・広報の推進、②生息抑制・生息域の拡大防止、③発見時の迅速対応、④情報共有の4つを施策の柱に、発見・通報に伴う駆除や計画駆除等の情報の集約・公表等を行った。

(2) 広報・啓発

セアカゴケグモを原因とした咬傷事故による健康被害を未然に防止するため、セアカゴケグモに関する情報を市民・事業者提供した。

- ・ 福岡市ホームページ
- ・ 市政だより（全市版 7月15日号）
- ・ チラシの配布、掲示

2 駆除指導相談業務

(1) 処理方法別相談件数

令和2年度

区	処 理 方 法				計
	電話指導	窓口指導	現地指導	その他	
東 区	300	1	47	13	361
博 多 区	55	2	9	10	76
中 央 区	63	2	8	2	75
南 区	132	4	12	7	155
城 南 区	76	12	24	7	119
早 良 区	53	6	28	5	92
西 区	107	8	14	5	134
計	786	35	142	49	1,012

(2) 種別相談件数

令和2年度

区 分	東 区	博多区	中央区	南 区	城南区	早良区	西 区	合 計
ネ ズ ミ	5	6	4	4	5	3	-	27
ハ エ	1	-	1	7	-	-	-	9
蚊	1	1	2	2	-	1	1	8
ゴキブリ	3	1	2	2	2	-	2	12
アタマジラミ	-	-	-	-	-	-	-	0
コロモジラミ	-	-	-	-	-	-	-	0
ケジラミ	-	-	-	-	-	-	-	0
ノ ミ	-	-	-	-	-	-	-	0
ダ ニ	-	-	1	1	-	-	-	2
スズメバチ	63	12	17	31	38	29	39	229
アシナガバチ	20	10	1	17	13	19	13	93
ミツバチ	7	1	2	23	5	2	1	41
ユスリカ	-	-	-	-	-	1	-	1
チャタテムシ	-	-	-	-	1	-	-	1
シロアリ	2	2	-	5	-	1	-	10
ア リ	15	1	2	1	1	5	2	27
アリガタバチ	-	-	-	-	-	-	-	0
ム カ デ	1	-	-	-	-	-	-	1
ヤ ス デ	-	-	-	-	-	-	-	0
ケ ム シ	-	-	1	8	2	2	-	13
シバンムシ	-	-	-	2	-	-	-	2
シ ミ	-	-	-	-	-	-	-	0
ナメクジ	-	-	-	-	1	-	-	1
その他のハチ	3	11	11	5	10	10	2	52
ハ ト	1	-	-	3	7	-	7	18
ゴケグモ類	220	24	23	15	14	8	38	342
その他	19	7	8	29	20	11	29	123
合 計	361	76	75	155	119	92	134	1,012

第2目 除草対策

市民の清潔で快適な生活環境を確保するため、雑草が繁茂する空き地等の所有者または管理者による除草を推進した。

1 民有地

定期的な除草を必要とする民有地の所有者または管理者に対し、文書のほか電話や訪問により除草の要請を行った。

民有地における除草実施状況（箇所）

令和2年度

区	年度当初 要除草地	新規 要除草地	廃止 除草地	除草 実施済 (A)	年度末	除草 実施地数 (C)	要除草地 除草 実施地数 C-A	実施率 (%) $\frac{C-A}{B}$	実施要請 件数	相談件数
					要除草地 (B)					
東区	511	30	50	50	491	466	416	84.7	161	135
博多区	352	16	30	30	338	356	326	96.4	70	39
中央区	91	20	19	19	92	108	89	96.7	18	27
南区	396	36	30	30	402	360	330	82.1	108	129
城南区	150	14	7	7	157	149	142	90.4	67	43
早良区	284	14	29	29	269	273	244	90.7	258	64
西区	409	27	16	16	420	292	276	65.7	48	60
計	2,193	157	181	181	2,169	2,004	1,823	84.0	730	497

2 公有用地

福岡市環境美化除草対策推進協議会を通じ、公共用地等における除草を推進した。

公共用地等における除草実施状況（㎡）

令和2年度

要除草地面積 (A)	除草実施面積 (B)	実施率 (B/A) (%)
6,832,858	6,313,465	92.4

第3目 シックハウス対策

「シックハウス症候群」の原因と考えられる化学物質による室内空気汚染やダニ・カビの発生に関する相談対応や簡易測定を実施した。

シックハウスに関する相談件数及び簡易測定件数 令和2年度

区	室内空気環境		ダニ等	
	相談件数	簡易測定件数	相談件数	簡易測定件数
東区	—	—	—	—
博多区	—	—	—	—
中央区	—	—	—	—
南区	—	—	—	—
城南区	—	—	—	—
早良区	1	—	11	10
西区	—	—	—	—
計	1	—	11	10

第4目 水質検査キット無料配布事業

(令和2年度)

		東区	博多区	中央区	南区	城南区	早良区	西区	計
1	配布した市民等の数	7	15	18	15	35	16	84	190
2	配布したパックテストの数	19	34	83	42	35	30	84	327
3	配布した市民等からの相談件数	—	—	1	—	—	—	—	1
4	衛生指導を行った施設数 (検査の結果残塩不検出)	—	—	—	—	—	—	—	—
5	衛生指導を行った施設数 (残塩検出したが他に問題がある等)	—	—	—	—	—	—	—	—

第3項 社会福祉施設等の衛生対策

レジオネラ属菌やノロウイルス等による感染症の発生を未然に防止するため、各施設所管課等関係部署と連携を図りながら、社会福祉施設（高齢者福祉施設、障がい者福祉施設、児童福祉施設、保育所、認可外保育所）及び病院・医院における衛生対策の支援を行った。

特に、体力・抵抗力の弱い高齢者や乳幼児が利用する施設や循環式浴槽設備を有する施設に対しては、レジオネラ属菌の水質検査を行うなど重点的に指導・助言を行った。

なお、新型コロナウイルス感染症の流行により、例年と比べて立入施設数及び立入件数が大幅に減少しているが、オンライン講習会やチラシの送付等の立入によらない方法を用いて、衛生対策に関する知識の普及に努めた。

社会福祉施設等の立入施設数及び立入件数

令和2年度

種別	区	立入施設数	立入件数	種別	区	立入施設数	立入件数
高齢者福祉施設	東	1	2	保育所	東	-	-
	博多	-	-		博多	-	-
	中央	2	2		中央	9	9
	南	60	90		南	13	18
	城南	28	40		城南	2	4
	早良	9	17		早良	2	2
	西	2	7		西	4	4
	計	102	158		計	30	37
障がい者福祉施設	東	-	-	認可外保育施設	東	-	-
	博多	-	-		博多	-	-
	中央	1	1		中央	-	-
	南	14	17		南	-	-
	城南	3	3		城南	1	1
	早良	1	1		早良	-	-
	西	-	-		西	1	1
	計	19	22		計	2	2
児童福祉施設	東	-	-	病院・医院・その他	東	-	-
	博多	-	-		博多	-	-
	中央	-	-		中央	1	1
	南	-	-		南	-	-
	城南	-	-		城南	-	-
	早良	-	-		早良	-	-
	西	-	-		西	-	-
	計	-	-		計	1	1

第 3 章 墓地・火葬場等管理

第 1 項 概 況

市内に散在する市有・区有墓地について、適正な財産の保全に努めるとともに環境衛生上等の問題に対処するため、環境整備及び墓地改葬を推進し、併せて公有地の有効利用を図った。

第 2 項 墓 地

(1) 市有管理墓地の筆数・面積及び経営・廃止の許可

市有管理墓地の筆数・面積及び経営・廃止の許可件数 令和 2 年度

所有区分	筆数(筆)	面積(m ²)	許 可		廃 止		一部廃止		その他	
			筆数	面積	筆数	面積	筆数	面積	筆数	面積
計	216	168,582	—	—	—	—	—	—	—	—
市 有	75	51,330	—	—	—	—	—	—	—	—
区 有	141	117,252	—	—	—	—	—	—	—	—

(2) 墓 地 管 理 人

令和 2 年度末現在で、市有墓地については延べ 71 人、区有墓地については 129 人に墓地管理人を委嘱している。

(3) 墓地環境整備

- 6 筆 (延べ 6,226m²) の除草を実施した。
- 墓地整備工事
 - ・ 扇町 1 号墓地陥没緊急修繕工事
 - ・ 扇町 1 号墓地フェンス修繕工事
 - ・ 谷 2 丁目イ号墓地舗装・擬木修繕工事

(4) 墓地改葬許可

改葬許可状況 令和 2 年度

計	東 区	博 多 区	中 央 区	南 区	城 南 区	早 良 区	西 区
412	63	68	56	62	27	65	71

第3項 火 葬 場

市立火葬場の利用状況

令和2年度

	施 設 名 称	利 用 状 況				
		計	大 人	小 人	改 葬	死 産 児
葬 祭 場	火葬炉(ガス炉)25基 胞衣炉1基	11,461	10,942	32	19	468
玄界島火葬場	火葬炉(灯油炉)1基	-	-	-	-	-
	計	11,461	10,942	32	19	468

第4章 食品の安全確保（食品衛生）

第1項 施設監視等

第1目 概況

食品の安全性確保に加え、食の安心を求める昨今の状況の変化を踏まえ、令和2年度福岡市食品衛生監視指導計画に基づき、食品等事業者への監視指導、食品等の検査、市民及び食品等事業者への情報提供並びに意見の交換（リスクコミュニケーション）、食品等事業者による自主的衛生管理の推進等を実施した。

特に、鶏刺し、鶏のたたき、鶏レバーのレア焼き等の生食又は加熱不十分な鶏肉及び鶏の内臓肉（以下「鶏刺し等」という。）が原因と考えられるカンピロバクター食中毒が多発する状況が続いていることから、より効果的な指導・啓発を行うため、カンピロバクター食中毒対策として、鶏刺し等を提供する施設への重点的な監視及び指導を行った。また、食肉販売事業者に対し、鶏肉等には、加熱用である旨を表示や伝票等に記載して販売するよう指導した。併せて、同食中毒は、若年層の発生が多い傾向にあることから、市内の大学等においてチラシ配布、メール送信等により、加熱不十分な鶏肉等の喫食による食中毒リスクについて情報発信を実施し、消費者への積極的な啓発を行った。

また、平成30年6月に公布された「食品衛生法等の一部を改正する法律」により、原則として全ての食品等事業者がHACCPに沿った衛生管理を実施することが制度化された（令和2年6月1日施行（経過措置期間令和3年5月31日まで））ことから、事業者が新たな制度に円滑に移行できるよう、講習会や施設監視等における周知、卸売市場におけるHACCP導入支援等を行った。

なお、令和2年度は新型コロナウイルス感染症の影響で実施できなかった事業があった。

1 監視指導

食品関係営業施設は、食品衛生法・福岡県食品取扱条例による許可対象施設及び許可不要施設をあわせて49,068施設（前年度比479増）であり、これらを対象に54,079件の監視指導（臨時営業の監視件数は含まない。）を実施した。

このうち、鶏刺し等を提供する254施設に対して立入調査を行い、鶏刺し等の提供に伴う食中毒リスクの周知及び食材の衛生的な取扱いについて指導及び助言を行った。また、鶏肉等を取り扱う全ての食肉販売事業者439施設に対し、鶏肉等には、加熱用である旨を表示や伝票等に記載して販売するよう指導した。

食品流通の季節変動等の特性を踏まえ、夏期及び年末に一斉監視を実施し、併せて食品表示の監視強化期間として表示の監視を行った。

屋台については、営業の適正化を図るため夜間監視を行った。

また、新型コロナウイルス感染症の影響により、急増したテイクアウトを行う3,479施設の緊急立入を行った。

2 収去検査

食品等の収去検査は、理化学検査2,121件（前年度比95件減）、微生物学的検査517件（同513件減）であった。このうち、不適件数は、理化学検査で10件（不適率約0.5%）あり、微生物学的検査ではなかった。

さらに、収去検査の適正な実施及び信頼性の確保を図るため、「福岡市食品衛生検査施設業務管理実施要領」に基づく業務管理を行った。

3 食中毒発生状況

令和2年度の食中毒発生件数は20件（患者数61人）で、病因物質の内訳は、カンピロバクター8件（同22人）、アニサキス9件（同9人）、クドア2件（同11人）、その他の病原大腸菌1件（同19人）であった。

（参考：令和元年度食中毒発生件数：26件、患者数：206名）

4 行政処分

食中毒等の原因施設に対し、行政処分及びその他必要な措置を行った。

5 衛生講習会

令和2年度は新型コロナウイルス感染症の影響で、人を集める対面形式の衛生講習会が実施できなかったことから、食品衛生に関する動画をインターネット上で配信し、食品等事業者、従業員等に対して食中毒予防等についての講習会を行った。

6 監視員等研修

食品衛生監視員の資質の向上を図るため、監視員等研修を実施するとともに、厚生労働省等が行う外部研修に参加した。

7 関係機関との連携

（1）市内の連携

①市民の食の安全安心を総合的に確保するため、「福岡市食の安全安心の確保に関する連絡会議」を開催し、本市の食の安全安心に関する事業に関する意見交換及び情報共有を行った。

（2）国、関係自治体等との連携

①違反食品及び食中毒の関係施設等が市外の場合に、他都市食品衛生部局と連携して調査及び措置を行った。

②九州農政局福岡県拠点、福岡県等との食品表示に関する連絡会議に参加し、情報及び意見を交換した。

③厚生労働省や九州各県、大都市等の自治体との連絡会議に参加し、食品衛生に関する情報及び意見を交換した。

④厚生労働省、九州各県及び保健所設置市との協議会に参加し、構成員等間の連絡体制の整備について協議を行った。

第2目 施設数

1 食品衛生法の許可を要する施設

令和2年度

業 種 別	元年度末総数	2年度末総数	東	博 多	中 央	南	城 南	早良	西
令 和 元 年 度 末 総 数	33,119		4,402	9,758	9,369	3,065	1,281	2,810	2,434
令 和 2 年 度 末 総 数		33,483	4,462	9,792	9,527	3,111	1,289	2,850	2,452
増 減		364	60	34	158	46	8	40	18
飲 食 店 営 業									
小 計	22,354	22,455	2,487	7,044	7,051	1,924	800	1,806	1,343
一 般 食 堂 ・ レ ス ト ラ ン 等	16,021	15,894	1,670	4,367	5,375	1,402	627	1,445	1,008
仕 出 し ・ 弁 当 屋	1,186	1,265	223	239	251	192	73	158	129
旅 館	204	195	17	80	76	3	2	2	15
そ の 他	4,943	5,101	577	2,358	1,349	327	98	201	191
菓 子 製 造 業	1,542	1,619	257	272	425	226	91	178	170
乳 処 理 業	2	2	-	-	-	2	-	-	-
特 別 牛 乳 搾 取 処 理 業	-	-	-	-	-	-	-	-	-
乳 製 品 製 造 業	17	17	2	2	7	3	-	2	1
集 乳 業	-	-	-	-	-	-	-	-	-
魚 介 類 販 売 業	1,756	1,817	322	446	410	192	85	177	185
魚 介 類 せ り 売 り 営 業	4	4	1	-	2	-	-	-	1
魚 肉 ね り 製 品 製 造 業	46	45	9	14	10	5	2	3	2
食 品 の 冷 凍 ま た は 冷 蔵 業	209	240	92	57	38	21	5	16	11
か ん 詰 ま た は び ん 詰 食 品 製 造 業	9	9	1	4	1	-	-	2	1
喫 茶 店 営 業	2,133	1,984	381	579	481	165	59	129	190
あ ん 類 製 造 業	6	7	1	2	1	1	-	1	1
ア イ ス ク リ ー ム 類 製 造 業	41	46	10	4	16	8	-	5	3
乳 類 販 売 業	2,534	2,436	412	605	467	280	122	279	271
食 肉 処 理 業	42	41	19	7	1	2	1	4	7
食 肉 販 売 業	1,887	2,160	369	606	458	230	105	192	200
食 肉 製 品 製 造 業	10	11	2	5	-	-	-	2	2
乳 酸 菌 飲 料 製 造 業	-	-	-	-	-	-	-	-	-
食 用 油 脂 製 造 業	13	14	4	3	3	2	1	-	1
マ ー ガ リ ン ま た は シ ョ ー ト コ ン ク 製 造 業	1	1	1	-	-	-	-	-	-
み そ 製 造 業	15	13	4	-	2	1	-	-	6
醤 油 製 造 業	9	9	2	2	1	-	-	2	2
ソ ー ス 類 製 造 業	9	10	3	2	3	-	-	-	2
酒 類 製 造 業	10	10	-	4	2	1	1	-	2
豆 腐 製 造 業	29	25	4	6	2	2	2	7	2
納 豆 製 造 業	-	-	-	-	-	-	-	-	-
め ん 類 製 造 業	93	107	16	26	26	11	6	11	11
そ う ざ い 製 造 業	303	358	52	88	111	31	9	33	34
添 加 物 製 造 業	8	9	6	1	-	2	-	-	-
食 品 の 放 射 線 照 射 業	-	-	-	-	-	-	-	-	-
清 涼 飲 料 水 製 造 業	13	12	4	2	2	1	-	1	2
氷 雪 製 造 業	6	6	-	3	3	-	-	-	-
氷 雪 販 売 業	18	16	1	8	4	1	-	-	2

2 食品衛生法の許可を要しない施設（福岡県食品取扱条例の許可を要する施設を含む）

令和2年度

業 種 別	元年度末総数	2年度末総数	東	博多	中央	南	城南	早良	西	
令和元年度末総数	15,470		2,601	3,988	2,035	1,944	684	2,331	1,887	
令和2年度末総数		15,585	2,605	4,049	2,037	1,947	686	2,356	1,905	
増 減		115	4	61	2	3	2	25	18	
乳 さ く 取 業	11	11	-	-	-	-	-	5	6	
漬 物 製 造 業	228	235	24	21	12	20	4	92	62	
許可・届出を要しない食品製造業	344	342	55	117	28	61	19	28	34	
野 菜 果 物 販 売 業	2,637	2,643	416	528	266	374	101	527	431	
そ う ざ い 販 売 業	1,881	1,954	305	691	232	265	95	143	223	
菓 子（パンを含む）販売業	3,230	3,237	579	969	389	344	107	498	351	
上 記 以 外 の 食 品 販 売 業	4,415	4,425	764	1,282	769	502	129	655	324	
添 加 物 の 製 造 業	2	2	1	-	-	-	-	-	1	
添 加 物 の 販 売 業	868	872	162	151	111	157	40	130	121	
器具・容器・おもちゃの製造業又は販売業	684	690	102	99	113	49	51	123	153	
給食施設	小 計	895	903	182	132	89	135	83	147	135
	学 校	98	88	17	11	11	14	4	14	17
	病 院 ・ 診 療 所	123	115	29	15	15	17	7	21	11
	事 業 所	62	62	18	13	4	8	-	15	4
	そ の 他	612	638	118	93	59	96	72	97	103
	届出を要しない給食施設	275	271	15	59	28	40	57	8	64

3 福岡県食品取扱条例の許可を要する施設

令和2年度

業 種 別	元年度末総数	2年度末総数	東	博多	中央	南	城南	早良	西
令和元年度末総数	3,031		504	832	621	287	152	293	342
令和2年度末総数		3,123	508	897	639	297	153	289	340
増 減		92	4	65	18	10	1	▲ 4	▲ 2
と ころ て ん 製 造 業	5	5	4	1	-	-	-	-	-
お き う と 製 造 業	5	5	3	1	-	1	-	-	-
食 品 販 売 業	2,964	3,077	492	890	629	296	152	289	329
食 品 行 商	15	14	-	2	9	-	1	-	2
魚 介 類 行 商	42	22	9	3	1	-	-	-	9

4 業態別法許可施設数

令和2年度

業種別	業態別	総数	東	博多	中央	南	城南	早良	西	
飲食店営業	一般食堂レストラン等	一般食堂	14,330	1,635	3,872	4,641	1,343	585	1,369	885
		レストラン	281	11	55	167	13	7	6	22
		すし屋	334	15	97	127	19	17	34	25
		そば屋	48	1	16	21	2	1	6	1
		うどん屋	116	4	51	43	2	2	6	8
		中華店	121	-	58	37	2	1	8	15
		料理店	123	3	52	42	9	6	5	6
		主として喫茶	541	1	166	297	12	8	11	46
	仕出し屋	仕出し屋	245	39	77	39	38	14	21	17
		弁当屋	1,020	184	162	212	154	59	137	112
	旅館	旅館	195	17	80	76	3	2	2	15
	その他	カフェー	578	2	565	5	-	1	5	-
		バー	2,273	9	1,300	841	30	15	65	13
		キャバレー	5	-	5	-	-	-	-	-
		酒房	14	-	7	4	-	1	2	-
		そうざい	483	60	99	116	64	36	53	55
		自動販売機	228	37	87	54	15	4	16	15
		その他	1,520	469	295	329	218	41	60	108
	菓子製造業	一般	1,211	155	211	360	175	73	111	126
		パン	189	22	27	31	20	14	45	30
		簡易	12	1	4	3	-	-	4	-
		その他	207	79	30	31	31	4	18	14
	魚介類販売業	一般	590	109	98	172	56	28	57	70
冷凍魚介類		22	4	6	6	2	-	1	3	
包装魚介類		1,188	204	341	228	133	57	117	108	
鯨肉		1	-	-	-	-	-	1	-	
その他		16	5	1	4	1	-	1	4	
魚肉ねり製品製造業	一般	30	7	11	6	3	-	1	2	
	簡易	3	-	1	-	-	5	2	3	
	その他	12	2	2	4	2	2	-	-	
喫茶店営業	一般	165	20	43	45	23	5	11	18	
	自動販売機	1,509	251	507	364	102	48	103	134	
	その他	310	110	29	72	40	6	15	38	
アイスクリーム類製造業	一般	26	3	2	12	3	-	5	1	
	その他	20	7	2	4	5	-	-	2	
乳類販売業	一般	1,828	314	450	338	214	99	208	205	
	自動販売機	541	90	139	123	53	18	65	53	
	卸売	53	6	14	6	13	5	6	3	
	その他	14	2	2	-	-	-	-	10	
食肉処理業	食肉処理	39	19	6	1	2	1	3	7	
	食鳥肉処理	2	-	1	-	-	-	1	-	
食肉販売業	一般	721	113	204	173	70	37	65	59	
	食鳥肉(含む)	9	-	1	3	2	1	-	2	
	包装食肉	1,413	253	399	282	158	67	127	127	
	その他	17	3	2	-	-	-	-	12	
めん類製造業	一般	78	13	17	18	10	5	8	7	
	乾めん	2	1	-	1	-	-	-	-	
	生めん	27	2	9	7	1	1	3	4	
清涼飲料水製造業	一般	12	4	2	2	1	-	1	2	
	炭酸飲料	-	-	-	-	-	-	-	-	
冰雪製造業	一般	5	-	2	3	-	-	-	-	
	自動販売機	1	-	1	-	-	-	-	-	
冰雪販売業	一般	16	1	8	4	1	-	-	2	
	自動販売機	-	-	-	-	-	-	-	-	

5 ろ店飲食店等特殊形態営業の業態別施設数（再掲）

令和2年度

業種	業態	計	東	博多	中央	南	城南	早良	西	
飲食店	移動営業	459	150	77	67	85	20	19	41	
	ろ店	流し屋台	-	-	-	-	-	-	-	-
		定置屋台	100	-	39	61	-	-	-	-
	仮設	季節的営業	9	7	-	-	-	-	-	2
		仮設営業	952	312	179	200	133	21	42	65
	計		1,520	469	295	328	218	41	61	108
喫茶店営業	移動営業	46	15	5	7	11	1	2	5	
	ろ店	流し屋台	2	-	-	-	-	1	-	1
		定置屋台	-	-	-	-	-	-	-	-
	仮設	季節的営業	7	4	1	-	-	-	1	1
		仮設営業	255	91	23	65	29	4	12	31
	計		310	110	29	72	40	6	15	38
菓子製造業	移動営業	53	20	5	5	14	1	5	3	
	ろ店	流し屋台	1	-	-	-	1	-	-	-
		定置屋台	-	-	-	-	-	-	-	-
	仮設	季節的営業	-	-	-	-	-	-	-	-
		仮設営業	153	59	25	26	16	3	13	11
	計		207	79	30	31	31	4	18	14
アイスクリーム類製造業	移動営業	5	2	-	1	2	-	-	-	
	ろ店	流し屋台	-	-	-	-	-	-	-	-
		定置屋台	-	-	-	-	-	-	-	-
	仮設	季節的営業	-	-	-	-	-	-	-	-
		仮設営業	15	5	2	3	3	-	-	2
	計		20	7	2	4	5	-	-	2
魚肉ねり製品製造業	移動営業	-	-	-	-	-	-	-	-	
	仮設	季節的営業	-	-	-	-	-	-	-	
		仮設営業	12	2	2	4	2	2	-	-
	計		12	2	2	4	2	2	-	
魚介類販売業	移動営業	16	5	1	4	1	-	1	4	
乳類販売業	移動営業	14	2	2	-	-	-	-	10	
食肉販売業	移動営業	17	3	2	-	-	-	-	12	

6 食品衛生法による許可及び廃業件数

業 種 別	計			東			博 多			中 央		
	新規	更新	廃業	新規	更新	廃業	新規	更新	廃業	新規	更新	廃業
令和元年度総数	4,240	3,234	3,858	438	497	333	1,330	880	1,287	1,569	894	1,464
令和2年度総数	4,032	3,356	3,668	393	430	333	1,199	986	1,165	1,498	840	1,340
増 減	▲208	122	▲190	▲45	▲67	-	▲131	106	▲122	▲71	▲54	▲124
飲 食 店												
小 計	2,644	2,177	2,543	239	222	197	815	695	844	1,022	605	988
一般食堂・レストラン等	1,487	1,667	1,614	155	145	135	351	501	466	589	481	616
仕出し屋・弁当屋	173	113	94	27	25	14	38	24	17	27	14	15
旅 館	3	18	12	-	1	3	1	7	4	2	6	4
そ の 他	981	379	823	57	51	45	425	163	357	404	104	353
菓 子 製 造 業	311	144	234	23	25	18	52	22	37	155	37	122
乳 処 理 業	-	1	-	-	-	-	-	-	-	-	-	-
特別牛乳さく取処理業	-	-	-	-	-	-	-	-	-	-	-	-
乳 製 品 製 造 業	1	4	1	-	-	-	-	-	-	1	3	1
集 乳 業	-	-	-	-	-	-	-	-	-	-	-	-
魚 介 類 販 売 業	198	197	137	22	24	18	54	52	35	66	34	47
魚 介 類 せ り 売 営 業	-	-	-	-	-	-	-	-	-	-	-	-
魚 肉 練 り 製 品 製 造 業	12	8	13	-	1	-	1	3	1	11	1	11
食品の冷凍または冷蔵業	44	28	13	12	11	2	16	8	4	7	7	2
かん詰またはびん詰食品製造業	-	2	-	-	-	-	-	2	-	-	-	-
喫 茶 店 営 業	116	208	265	17	37	39	51	69	105	23	47	60
あ ん 類 製 造 業	1	-	-	-	-	-	1	-	-	-	-	-
アイスクリーム類製造業	6	7	1	2	2	1	1	1	-	-	3	-
乳 類 販 売 業	155	299	253	23	46	33	35	73	80	35	55	53
食 肉 処 理 業	-	7	1	-	5	-	-	1	1	-	-	-
食 肉 販 売 業	422	204	149	47	42	18	139	48	45	136	31	39
食 肉 製 品 製 造 業	2	1	1	-	1	-	-	-	1	-	-	-
乳 酸 菌 飲 料 製 造 業	-	-	-	-	-	-	-	-	-	-	-	-
食 用 油 脂 製 造 業	2	3	1	-	1	-	1	1	-	-	1	-
マーガリンまたはショートニング製造業	-	-	-	-	-	-	-	-	-	-	-	-
み そ 製 造 業	-	4	2	-	2	-	-	-	-	-	-	-
醤 油 製 造 業	-	4	-	-	1	-	-	1	-	-	-	-
ソ ー ス 類 製 造 業	1	1	-	-	-	-	1	-	-	-	-	-
酒 類 製 造 業	-	1	-	-	-	-	-	-	-	-	-	-
豆 腐 製 造 業	-	4	4	-	1	-	-	2	1	-	-	2
納 豆 製 造 業	-	-	-	-	-	-	-	-	-	-	-	-
め ん 類 製 造 業	22	9	8	1	1	2	7	1	1	7	2	2
そ う ざ い 製 造 業	92	37	37	6	5	4	24	5	10	34	13	11
添 加 物 製 造 業	1	3	-	1	3	-	-	-	-	-	-	-
食品の放射線照射業	-	-	-	-	-	-	-	-	-	-	-	-
清 涼 飲 料 水 製 造 業	-	-	1	-	-	-	-	-	-	-	-	-
氷 雪 製 造 業	-	2	-	-	-	-	-	1	-	-	1	-
氷 雪 販 売 業	2	1	4	-	-	1	1	1	-	1	-	2

南			城南			早良			西		
新規	更新	廃業	新規	更新	廃業	新規	更新	廃業	新規	更新	廃業
307	297	279	116	125	105	220	312	192	260	229	198
325	349	279	114	140	106	281	339	241	222	272	204
18	52	-	▲2	15	1	61	27	49	▲38	43	6
198	202	177	66	88	70	180	208	149	124	157	118
136	154	129	43	83	57	129	177	126	84	126	85
28	20	18	11	2	2	25	14	11	17	14	17
-	-	-	-	-	1	-	-	-	-	4	-
34	28	30	12	3	10	26	17	12	23	13	16
27	21	24	11	4	5	24	17	14	19	18	14
-	1	-	-	-	-	-	-	-	-	-	-
-	-	-	-	-	-	-	-	-	-	-	-
-	1	-	-	-	-	-	-	-	-	-	-
-	-	-	-	-	-	-	-	-	-	-	-
20	30	14	4	10	3	14	24	12	18	23	8
-	-	-	-	-	-	-	-	-	-	-	-
-	1	-	-	1	1	-	1	-	-	-	-
3	1	-	1	-	2	4	1	2	1	-	1
-	-	-	-	-	-	-	-	-	-	-	-
9	15	17	1	10	7	6	16	19	9	14	18
-	-	-	-	-	-	-	-	-	-	-	-
1	-	-	-	-	-	1	1	-	1	-	-
19	45	22	9	14	9	17	37	25	17	29	31
-	-	-	-	1	-	-	-	-	-	-	-
38	26	18	15	12	6	22	28	13	25	17	10
-	-	-	-	-	-	1	-	-	1	-	-
-	-	-	-	-	-	-	-	-	-	-	-
1	-	1	-	-	-	-	-	-	-	-	-
-	-	-	-	-	-	-	-	-	-	-	-
-	-	-	-	-	-	-	-	1	-	2	1
-	-	-	-	-	-	-	-	-	-	2	-
-	-	-	-	-	-	-	-	-	-	1	-
-	-	-	-	-	-	-	-	-	-	1	-
-	-	1	-	-	-	-	-	-	-	1	-
-	-	-	-	-	-	-	-	-	-	-	-
2	2	-	2	-	-	2	1	2	1	2	1
7	4	3	5	-	3	10	5	4	6	5	2
-	-	-	-	-	-	-	-	-	-	-	-
-	-	-	-	-	-	-	-	-	-	-	-
-	-	1	-	-	-	-	-	-	-	-	-
-	-	-	-	-	-	-	-	-	-	-	-
-	-	1	-	-	-	-	-	-	-	-	-

7 福岡県食品取扱条例による許可及び廃業件数

業 種 別	総数			東			博多			中央		
	新規	更新	廃業	新規	更新	廃業	新規	更新	廃業	新規	更新	廃業
令和元年度総数	334	334	232	52	69	37	96	109	70	72	51	50
令和2年度総数	322	298	230	43	43	39	120	68	55	74	53	56
増 減	▲ 12	▲ 36	▲ 2	▲ 9	▲ 26	2	24	▲ 41	▲ 15	2	2	6
ところてん製造業	-	-	-	-	-	-	-	-	-	-	-	-
おきうと製造業	-	1	-	-	1	-	-	-	-	-	-	-
食品販売業	320	295	207	43	41	29	119	68	52	73	53	55
食品行商	1	-	2	-	-	-	-	-	1	1	-	-
魚介類行商	1	2	21	-	1	10	1	-	2	-	-	1

令和2年度

南			城南			早良			西		
新規	更新	廃業	新規	更新	廃業	新規	更新	廃業	新規	更新	廃業
28	23	21	14	11	14	21	39	16	51	32	24
29	39	19	12	13	11	22	47	26	22	35	24
1	16	▲ 2	▲ 2	2	▲ 3	1	8	10	▲ 29	3	-
-	-	-	-	-	-	-	-	-	-	-	-
-	-	-	-	-	-	-	-	-	-	-	-
29	39	19	12	13	11	22	47	23	22	34	18
-	-	-	-	-	-	-	-	1	-	-	-
-	-	-	-	-	-	-	-	2	-	1	6

第3目 監視活動

1 監視総数

(1) 食品衛生法の許可を要するもの

業種別	施設数 (A)	活動総数(B) = (C) + (D)									
		総数	東	博多	中央	南	城南	早良	西	食検	食肉
令和元年度総数	33,119	35,290	2,625	5,263	4,593	1,634	813	1,039	1,544	17,682	97
令和2年度総数	33,483	31,731	1,198	3,071	3,986	1,447	1,016	1,289	1,297	18,222	205
飲食店	22,455	9,126	772	2,272	3,083	846	556	868	729	-	-
小計	22,455	9,126	772	2,272	3,083	846	556	868	729	-	-
一般食堂・レストラン等	15,894	6,229	559	1,548	2,003	590	385	706	438	-	-
仕出し屋・弁当屋	1,265	953	102	149	130	181	109	101	181	-	-
旅館	195	35	5	6	20	-	2	-	2	-	-
その他	5,101	1,909	106	569	930	75	60	61	108	-	-
菓子製造業	1,619	942	67	137	353	110	76	74	125	-	-
乳処 理 業	2	6	-	-	-	6	-	-	-	-	-
特別牛乳さく取処理業	-	-	-	-	-	-	-	-	-	-	-
乳製品製造業	17	17	-	-	8	7	-	2	-	-	-
集 乳 業	-	-	-	-	-	-	-	-	-	-	-
魚介類販売業	1,817	17,383	85	120	134	120	99	93	130	16,602	-
魚介類せり売営業	4	648	-	-	-	-	-	-	-	648	-
魚肉練り製品製造業	45	61	5	13	27	6	-	7	3	-	-
食品の冷凍または冷蔵業	240	449	34	35	15	10	6	18	7	324	-
かん詰またはびん詰食品製造業	9	2	-	-	-	-	-	-	2	-	-
喫茶店営業	1,984	240	28	80	51	21	20	14	26	-	-
あん類製造業	7	8	1	3	-	3	-	1	-	-	-
アイスクリーム類製造業	46	31	3	8	13	4	-	2	1	-	-
乳類販売業	2,436	555	54	69	50	109	98	81	94	-	-
食肉処 理 業	41	216	4	1	1	1	-	3	1	-	205
食肉販売業	2,160	1,287	89	243	149	149	121	92	120	324	-
食肉製品製造業	11	6	-	-	-	-	-	4	2	-	-
乳酸菌飲料製造業	-	-	-	-	-	-	-	-	-	-	-
食用油脂製造業	14	12	8	3	-	1	-	-	-	-	-
マーガリンまたはショートニング製造業	1	-	-	-	-	-	-	-	-	-	-
みそ製造業	13	1	-	-	1	-	-	-	-	-	-
醤油製造業	9	2	1	-	1	-	-	-	-	-	-
ソース類製造業	10	4	1	1	-	-	-	-	2	-	-
酒類製造業	10	10	-	3	-	-	3	-	4	-	-
豆腐製造業	25	43	6	7	5	7	6	4	8	-	-
納豆製造業	-	-	-	-	-	-	-	-	-	-	-
めん類製造業	107	112	13	23	24	17	15	7	13	-	-
そうざい製造業	358	233	23	51	68	28	16	19	28	-	-
添加物製造業	9	4	4	-	-	-	-	-	-	-	-
食品の放射線照射業	-	-	-	-	-	-	-	-	-	-	-
清涼飲料水製造業	12	3	-	-	-	2	-	-	1	-	-
氷雪製造業	6	326	-	-	2	-	-	-	-	324	-
氷雪販売業	16	4	-	2	1	-	-	-	1	-	-

許可前調査指導 (C)								許可後監視 (D)										施設当 監視回数
総 数	東	博 多	中 央	南	城 南	早 良	西	総 数	東	博 多	中 央	南	城 南	早 良	西	食 検	食 肉	(B) / (A)
4,819	460	1,489	1,927	309	122	245	267	30,471	2,165	3,774	2,666	1,325	691	794	1,277	17,682	97	1.1
4,414	411	1,417	1,593	326	122	326	219	27,317	787	1,654	2,393	1,121	894	963	1,078	18,222	205	0.9
2,918	252	930	1,123	198	71	218	126	6,208	520	1,342	1,960	648	485	650	603	-	-	0.4
1,618	168	420	602	136	46	159	87	4,611	391	1,128	1,401	454	339	547	351	-	-	0.4
198	27	59	24	28	13	31	16	755	75	90	106	153	96	70	165	-	-	0.8
4	-	1	3	-	-	-	-	31	5	5	17	-	2	-	2	-	-	0.2
1,098	57	450	494	34	12	28	23	811	49	119	436	41	48	33	85	-	-	0.4
374	24	67	198	27	12	28	18	568	43	70	155	83	64	46	107	-	-	0.6
-	-	-	-	-	-	-	-	6	-	-	-	6	-	-	-	-	-	3.0
-	-	-	-	-	-	-	-	-	-	-	-	-	-	-	-	-	-	-
1	-	-	1	-	-	-	-	16	-	-	7	7	-	2	-	-	-	1.0
-	-	-	-	-	-	-	-	-	-	-	-	-	-	-	-	-	-	-
206	23	65	62	20	4	14	18	17,177	62	55	72	100	95	79	112	16,602	-	9.6
-	-	-	-	-	-	-	-	648	-	-	-	-	-	-	-	648	-	162.0
11	-	1	10	-	-	-	-	50	5	12	17	6	-	7	3	-	-	1.4
56	14	24	7	3	1	5	2	393	20	11	8	7	5	13	5	324	-	1.9
-	-	-	-	-	-	-	-	2	-	-	-	-	-	-	2	-	-	0.2
138	20	66	27	10	1	6	8	102	8	14	24	11	19	8	18	-	-	0.1
3	-	3	-	-	-	-	-	5	1	-	-	3	-	1	-	-	-	1.1
9	2	4	-	1	-	1	1	22	1	4	13	3	-	1	-	-	-	0.7
160	23	43	31	19	9	17	18	395	31	26	19	90	89	64	76	-	-	0.2
1	-	-	1	-	-	-	-	215	4	1	-	1	-	3	1	-	205	5.3
395	45	166	87	38	15	24	20	892	44	77	62	111	106	68	100	324	-	0.6
2	-	-	-	-	-	1	1	4	-	-	-	-	-	3	1	-	-	0.5
-	-	-	-	-	-	-	-	-	-	-	-	-	-	-	-	-	-	-
4	-	3	-	1	-	-	-	8	8	-	-	-	-	-	-	-	-	0.9
-	-	-	-	-	-	-	-	-	-	-	-	-	-	-	-	-	-	-
-	-	-	-	-	-	-	-	1	-	-	1	-	-	-	-	-	-	0.1
-	-	-	-	-	-	-	-	2	1	-	1	-	-	-	-	-	-	0.2
1	-	1	-	-	-	-	-	3	1	-	-	-	-	-	2	-	-	0.4
-	-	-	-	-	-	-	-	10	-	3	-	-	3	-	4	-	-	1.0
-	-	-	-	-	-	-	-	43	6	7	5	7	6	4	8	-	-	1.7
-	-	-	-	-	-	-	-	-	-	-	-	-	-	-	-	-	-	-
23	-	8	8	2	2	2	1	89	13	15	16	15	13	5	12	-	-	1.0
107	6	34	37	7	7	10	6	126	17	17	31	21	9	9	22	-	-	0.7
2	2	-	-	-	-	-	-	2	2	-	-	-	-	-	-	-	-	0.4
-	-	-	-	-	-	-	-	-	-	-	-	-	-	-	-	-	-	-
-	-	-	-	-	-	-	-	3	-	-	-	2	-	-	1	-	-	0.3
-	-	-	-	-	-	-	-	326	-	-	2	-	-	-	-	324	-	54.3
3	-	2	1	-	-	-	-	1	-	-	-	-	-	-	1	-	-	0.3

(2) 食品衛生法の許可を要しないもの(福岡県食品取扱条例の許可を要するものを含む)

令和2年度

	施設数	総監視数									施設当監視回数	
		総数	東	博多	中央	南	城南	早良	西	食検		
令和元年度総数	15,470	23,728	708	888	1,292	346	228	339	378	19,549	1.5	
令和2年度総数	15,585	22,348	238	697	846	322	212	493	503	19,037	1.4	
乳さく取業	11	-	-	-	-	-	-	-	-	-	-	
漬物製造業	235	16	-	5	5	-	-	4	2	-	0.1	
許可・届出を要しない食品製造業	342	93	45	4	5	5	3	23	8	-	0.3	
野菜果物販売業	2,643	9,317	29	16	19	61	60	76	69	8,987	3.5	
そうざい販売業	1,954	440	22	158	33	46	34	77	70	-	0.2	
菓子(パン)販売業	3,237	837	25	281	265	67	48	77	74	-	0.3	
上記以外の食品販売業	4,425	11,111	50	209	501	87	49	85	80	10,050	2.5	
添加物の製造業	2	3	3	-	-	-	-	-	-	-	1.5	
添加物の販売業	872	111	14	-	-	10	-	39	48	-	0.1	
器具容器包装、おもちゃの製造業又は販売業	690	130	17	-	-	10	-	58	45	-	0.2	
給食施設	小計	903	282	32	24	18	35	18	54	101	-	0.3
	集団給食											
	学校	88	80	24	5	7	-	5	20	19	-	0.9
	病院・診療所	115	-	-	-	-	-	-	-	-	-	-
	事業所	62	4	-	-	1	-	-	1	2	-	0.1
	その他	638	198	8	19	10	35	13	33	80	-	0.3
届出を要しない給食施設	271	8	1	-	-	1	-	-	6	-	0.0	

(3) 臨時営業の監視件数

令和2年度

業種	総数	東	博多	中央	南	城南	早良	西
臨時営業(食品販売業除く)	582	34	265	264	18	1	-	-
臨時営業(食品販売業)	27	4	20	2	1	-	-	-

※臨時営業：催事等に際し、短期間に限り簡易な施設を用いて行う営業

※総監視件数には含まない

(4) 福岡県食品取扱条例の許可を要するもの

令和2年度

業種別	活動総数 (B) = (C) + (D)							許可前調査指導 (C)							許可後監視 (D)							施設当監視回数 (B)/(A)						
	施設数 (A)	総数 (B)	東	博多	中央	南	城南	早良	西	食検	総数	東	博多	中央	南	城南	早良	西	食検									
令和元年度総数	3,031	11,271	189	205	150	109	95	89	101	10,333	381	52	97	112	33	15	21	51	10,890	137	108	38	76	80	68	50	10,333	3.7
令和2年度総数	3,123	10,629	101	213	79	106	115	115	102	9,798	306	39	136	50	29	12	23	17	10,323	62	77	29	77	103	92	85	9,798	3.4
ところてん製造業	5	5	3	2	-	-	-	-	-	-	-	-	-	-	-	-	-	-	5	3	2	-	-	-	-	-	-	1.0
おきうと製造業	5	6	2	2	-	2	-	-	-	-	-	-	-	-	-	-	-	-	6	2	2	-	2	-	-	-	-	1.2
食品販売業	3,077	10,616	96	207	79	104	115	115	102	9,798	304	39	134	50	29	12	23	17	10,312	57	73	29	75	103	92	85	9,798	3.5
食品行商	14	-	-	-	-	-	-	-	-	-	-	-	-	-	-	-	-	-	-	-	-	-	-	-	-	-	-	-
魚介類行商	22	2	-	2	-	-	-	-	-	-	2	-	2	-	-	-	-	-	-	-	-	-	-	-	-	-	-	0.1

(5) 重点監視指導の件数

令和2年度

重点指導施設区分		合計	東	博多	中央	南	城南	早良	西
全区共通	弁当、仕出し、惣菜製造等の大量調理施設	58	1	19	3	23	2	7	3
	ホテル、旅館、大型宴会場等の大型調理施設	74	3	12	58	-	-	1	-
	学校・病院・社会福祉施設等の給食施設	285	37	40	19	30	18	58	83
	生食魚介類提供施設	57	-	12	15	4	13	5	8
	生食用食肉類、焼肉提供施設	354	1	112	121	50	13	34	23
	生食用魚介類、生食用食肉類販売施設	196	4	27	16	89	31	14	15
	生菓子製造施設	71	-	9	4	31	21	6	-
	食品製造施設	145	32	35	28	25	11	4	10
	概ね過去3年間に食中毒、規格基準違反、苦情多発があった施設	23	-	-	15	-	6	2	-
	食中毒、違反食品、苦情等の関連施設	408	26	158	85	36	22	33	48
各区独自に計画	593	1	203	295	-	-	-	94	
計	2,264	105	627	659	288	137	164	284	

2 採点監視

(1) 食品衛生監視票※による採点件数, 食品衛生票※による監視件数

業 種 別	食品衛生監視票による採点監視							
	総 数	東	博 多	中 央	南	城 南	早 良	西
令和元年度総数	304	51	102	54	33	10	30	24
令和2年度総数	254	39	81	64	20	10	26	14
飲食店 小計	125	8	45	44	7	5	11	5
飲食店 一食・レストラン	92	3	34	33	5	4	10	3
飲食店 仕出し弁当	14	2	5	2	2	1	-	2
飲食店 旅館	11	1	4	6	-	-	-	-
飲食店 その他	8	2	2	3	-	-	1	-
菓子製造業	23	-	16	2	2	1	1	1
乳処 理 業	2	-	-	-	2	-	-	-
乳製品製造業	2	-	-	-	2	-	-	-
集 乳 業	-	-	-	-	-	-	-	-
魚介類販売業	11	2	1	4	-	-	3	1
魚介類競り売り営業	-	-	-	-	-	-	-	-
魚肉練り製品製造業	9	3	5	-	-	-	-	1
食品の冷凍冷蔵業	17	8	2	3	-	-	4	-
かん詰・びん詰食品製造業	1	-	-	-	-	-	-	1
喫茶店営業	-	-	-	-	-	-	-	-
あん類製造業	-	-	-	-	-	-	-	-
アイスクリーム類製造業	2	-	2	-	-	-	-	-
乳類販売業	1	1	-	-	-	-	-	-
食肉処 理 業	3	2	1	-	-	-	-	-
食肉販売業	16	3	1	1	5	3	1	2
食肉製品製造業	-	-	-	-	-	-	-	-
乳酸菌飲料製造業	-	-	-	-	-	-	-	-
食用油脂製造業	2	2	-	-	-	-	-	-
マーガリン・ショートニング製造業	-	-	-	-	-	-	-	-
みそ製造業	-	-	-	-	-	-	-	-
醤油製造業	1	1	-	-	-	-	-	-
ソース類製造業	2	1	-	-	-	-	-	1
酒類製造業	-	-	-	-	-	-	-	-
豆腐製造業	8	-	3	1	2	1	-	1
納豆製造業	-	-	-	-	-	-	-	-
めん類製造業	8	-	4	3	-	-	1	-
そうざい製造業	15	5	1	4	-	-	5	-
添加物製造業	3	3	-	-	-	-	-	-
清涼飲料水製造業	-	-	-	-	-	-	-	-
氷雪製造業	2	-	-	2	-	-	-	-
氷雪販売業	1	-	-	-	-	-	-	1

※食品衛生監視票：厚生労働省通知による施設点検票

※食品衛生票：本市独自で定めた施設点検票

食品衛生票による監視							
総数	東	博多	中央	南	城南	早良	西
4,258	886	846	956	507	201	283	579
2,077	52	197	1,122	186	254	80	186
1,457	21	144	887	106	143	69	87
997	14	125	578	82	108	56	34
145	4	11	53	12	19	10	36
18	2	4	12	-	-	-	-
297	1	4	244	12	16	3	17
151	3	16	97	5	14	1	15
-	-	-	-	-	-	-	-
8	-	-	4	-	-	4	-
-	-	-	-	-	-	-	-
100	4	1	28	22	27	-	18
-	-	-	-	-	-	-	-
14	2	5	5	1	-	-	1
29	6	8	7	2	2	-	4
1	-	-	-	-	-	-	1
15	1	-	8	-	5	-	1
1	-	-	-	1	-	-	-
5	1	2	2	-	-	-	-
33	-	-	6	-	26	1	-
6	4	1	-	-	-	-	1
163	1	6	40	41	30	4	41
-	-	-	-	-	-	-	-
-	-	-	-	-	-	-	-
1	1	-	-	-	-	-	-
-	-	-	-	-	-	-	-
1	-	-	1	-	-	-	-
2	1	-	1	-	-	-	-
2	1	-	-	-	-	-	1
3	-	-	-	-	1	-	2
9	-	3	1	2	2	-	1
-	-	-	-	-	-	-	-
15	1	4	4	2	1	1	2
54	3	7	29	3	3	-	9
2	2	-	-	-	-	-	-
2	-	-	-	1	-	-	1
2	-	-	2	-	-	-	-
1	-	-	-	-	-	-	1

(2) 食品衛生法の許可を要しないもの（福岡県食品取扱条例の許可を要するものを含む）

業 種 別	食品衛生監視票による採点監視							
	総 数	東	博 多	中 央	南	城 南	早 良	西
令 和 元 年 度 総 数	22	10	4	6	1	1	-	-
令 和 2 年 度 総 数	16	9	3	1	-	1	-	2
乳 さ く 取 業	-	-	-	-	-	-	-	-
漬 物 製 造 業	-	-	-	-	-	-	-	-
許 可 ・ 届 出 を 要 し な い 食 品 製 造 業	16	9	3	1	-	1	-	2
野 菜 果 物 販 売 業	-	-	-	-	-	-	-	-
菓 子 (パ ン を 含 む) 販 売 業	-	-	-	-	-	-	-	-
上 記 以 外 の 食 品 販 売 業	-	-	-	-	-	-	-	-
添 加 物 の 製 造 業	-	-	-	-	-	-	-	-
添 加 物 の 販 売 業	-	-	-	-	-	-	-	-
器 具 ・ 容 器 ・ お も ち ゃ の 製 造 業 又 は 販 売 業	-	-	-	-	-	-	-	-
給食施設	小 計	-	-	-	-	-	-	-
	集 団 給 食	-	-	-	-	-	-	-
	学 校	-	-	-	-	-	-	-
	病 院 ・ 診 療 所	-	-	-	-	-	-	-
	事 業 所	-	-	-	-	-	-	-
	そ の 他	-	-	-	-	-	-	-
届 出 を 要 し な い 給 食 施 設	-	-	-	-	-	-	-	-

※平成28年度から届出を要しない給食施設を追加

(3) 福岡県食品取扱条例の許可を要するもの

業種別	食品衛生監視票による採点監視							
	総 数	東	博 多	中 央	南	城 南	早 良	西
令 和 元 年 度 総 数	3	1	-	1	-	-	1	-
令 和 2 年 度 総 数	2	2	-	-	-	-	-	-
と ころ て ん 製 造 業	-	-	-	-	-	-	-	-
お き う と 製 造 業	-	-	-	-	-	-	-	-
食 品 販 売 業	2	2	-	-	-	-	-	-
食 品 行 商	-	-	-	-	-	-	-	-
魚 介 類 行 商	-	-	-	-	-	-	-	-

※食品衛生監視票：厚生労働省通知による施設点検票

※食品衛生票：本市独自で定めた施設点検票

令和2年度

食品衛生票による監視							
総数	東	博多	中央	南	城南	早良	西
281	75	3	7	-	53	35	108
120	5	15	1	-	35	-	64
-	-	-	-	-	-	-	-
-	-	-	-	-	-	-	-
14	5	3	1	-	1	-	4
14	-	-	-	-	13	-	1
5	-	-	-	-	5	-	-
13	-	-	-	-	10	-	3
-	-	-	-	-	-	-	-
-	-	-	-	-	-	-	-
-	-	-	-	-	-	-	-
73	-	12	-	-	6	-	55
35	-	12	-	-	6	-	17
-	-	-	-	-	-	-	-
1	-	-	-	-	-	-	1
37	-	-	-	-	-	-	37
1	-	-	-	-	-	-	1

令和2年度

食品衛生票による監視							
総数	東	博多	中央	南	城南	早良	西
29	16	6	2	-	3	1	1
55	4	-	10	3	35	2	1
1	1	-	-	-	-	-	-
-	-	-	-	-	-	-	-
54	3	-	10	3	35	2	1
-	-	-	-	-	-	-	-
-	-	-	-	-	-	-	-

3 苦情処理

(1) 苦情届出状況

令和2年度

苦情対象施設	総 数	あ市 っ内 に た 原 も 因 の が	あ市 っ外 に た 原 も 因 の が	な異 か っ 常 た も の が	不 明
総 数	351	162	5	36	148
飲 食 店	208	97	-	18	93
仕 出 し ・ 弁 当	36	20	-	4	12
菓 子 製 造 業	13	8	1	2	2
魚 介 類 販 売 業	21	8	-	2	11
魚 肉 ね り 製 品 製 造 業	-	-	-	-	-
び ん ・ か ん 詰 食 品 製 造 業	-	-	-	-	-
喫 茶 店 営 業	2	1	-	-	1
乳 製 品 製 造 業	-	-	-	-	-
乳 類 販 売 業	2	-	-	-	2
食 肉 販 売 業	10	6	-	-	4
食 肉 製 品 製 造 業	-	-	-	-	-
食 用 油 脂 製 造 業	-	-	-	-	-
豆 腐 製 造 業	-	-	-	-	-
め ん 類 製 造 業	-	-	-	-	-
そ う ざ い 製 造 業	-	-	-	-	-
清 涼 飲 料 水 製 造 業	-	-	-	-	-
そ う ざ い 販 売 業	-	-	-	-	-
菓 子 (パ ン を 含 む) 販 売 業	3	2	-	1	-
野 菜 ・ 果 物 販 売 業	13	4	2	4	3
上 記 以 外 の 食 品 販 売 業	24	11	1	2	10
そ の 他 の 食 品 製 造 業	8	1	1	2	4
集 団 給 食 施 設	1	-	-	1	-
家 庭 内	2	-	-	-	2
そ の 他	8	4	-	-	4

(2) 食品別苦情届出内容

令和2年度

苦情対象食品	総 数	表 示	体 調 異 常	異 物 混 入	異 味 ・ 異 臭	取 扱 不 良	変 質 腐 敗	カ ビ	そ の 他
総 数	351	15	105	56	14	53	3	8	97
食肉・卵及び加工品	13	-	3	3	2	1	1	2	1
めん類	2	-	-	-	-	-	-	-	2
飲食店・仕出し・弁当	186	3	82	28	5	35	-	1	32
魚介類	21	1	9	6	3	1	-	-	1
魚介類加工品	4	2	1	-	-	-	-	1	-
魚肉練り製品	1	-	-	1	-	-	-	-	-
菓子	14	2	-	3	-	3	-	-	6
びん・かん詰	-	-	-	-	-	-	-	-	-
野菜・果物	8	-	1	3	-	1	-	1	2
そうざい	16	4	5	2	1	2	1	-	1
パン	9	1	-	5	-	1	-	-	2
乳製品	1	-	-	1	-	-	-	-	-
乳類	3	-	1	-	1	-	1	-	-
清涼飲料水	3	-	1	1	-	1	-	-	-
冷凍食品	3	-	1	1	1	-	-	-	-
その他の食品	10	2	1	2	-	2	-	1	2
食品以外	57	-	-	-	1	6	-	2	48

4 食品一斉監視

食中毒等の食品事故が発生しやすい夏期及び食品等の流通量が増加する年末において、食中毒対策や食品表示が適切に実施されるよう、製造施設、大量調理施設、大規模販売店等に対する監視指導を集中的に実施した。

また、各一斉監視期間を「食品表示監視強化月間」とし、期間中食品表示に関する重点的な監視指導を実施した。

(1) 夏期食品一斉監視

① 概要

食中毒の発生が懸念される夏期において、飲食に起因する危害の発生を未然に防止するため、食品の衛生的な取扱い、食品添加物の適正な使用、食品及び食品添加物の適正な表示の実施等について監視指導を強化した。

② 実施期間

令和2年7月1日（水）から7月31日（金）まで

③ 監視結果

食品衛生監視員が市内の食品関係営業施設について、食品衛生に関する監視（延べ 5,621 施設）及び食品表示に関する監視（延べ 4,524 施設）を実施した。

また、市内を流通する食品について、食品衛生法に基づく収去検査（計 158 検体（国産品 142 検体、輸入品 16 検体））及び食品表示法に基づく収去検査（計 22 検体（国産品 11 検体、輸入品 11 検体））を実施した。

監視及び収去検査の結果、24 件の食品衛生法及び 7 件の食品表示法の違反を発見し、販売の中止、販売方法の改善、再発防止等について指導を行った。

【食品衛生に関する監視結果】

	監視件数	違反件数	処分又は措置の件数
食品衛生法の許可を要する施設	2,867	7	7
食品衛生法の許可を要しない施設	2,754	17	17
合計	5,621	24	24

【食品表示に関する監視結果】

	監視件数	違反件数	処分又は措置の件数
食品衛生法の許可を要する施設	2,131	5	5
食品衛生法の許可を要しない施設	2,393	2	2
合計	4,524	7	7

【食品衛生法に基づく収去検査結果】

	検査検体数	規格基準違反件数
国産品	142	-
輸入品	16	-
合計	158	-

【食品表示法に基づく収去検査結果】

	検査検体数	表示基準違反件数
国産品	11	-
輸入品	11	-
合計	22	-

(2) 食品、添加物等の年末一斉監視

① 概要

多種類の食品が短期間に大量かつ広範囲に流通する年末において、飲食に起因する危害の発生を未然に防止するため、食品の衛生的な取扱い、食品添加物の適正な使用、食品及び食品添加物の適正な表示の実施等について監視指導を強化した。

② 実施期間

令和2年12月1日（火）から12月31日（木）まで

③ 監視結果

食品衛生監視員が市内の食品関係営業施設について、食品衛生に関する監視（延べ5,547施設）及び食品表示に関する監視（延べ4,335施設）を実施した。

また、市内を流通する食品について、食品衛生法に基づく収去検査（計262検体（国産品253検体、輸入品9検体））及び食品表示法に基づく収去検査（計14検体（国産品14検体））を実施した。

監視及び収去検査の結果、6件の食品衛生法及び5件の食品表示法の違反を発見し、販売の中止、販売方法の改善、再発防止等について指導を行った。

【食品衛生に関する監視結果】

	監視件数	違反件数	処分又は措置の件数
食品衛生法の許可を要する施設	3,198	-	-
食品衛生法の許可を要しない施設	2,349	4	4
合計	5,547	4	4

【食品表示に関する監視結果】

	監視件数	違反件数	処分又は措置の件数
食品衛生法の許可を要する施設	2,152	3	3
食品衛生法の許可を要しない施設	2,183	2	2
合計	4,335	5	5

【食品衛生法に基づく収去検査結果】

	検査検体数	規格基準違反件数
国産品	253	2
輸入品	9	-
合計	262	2

【食品表示法に基づく収去検査結果】

	検査検体数	表示基準違反件数
国産品	14	-
輸入品	-	-
合計	14	-

第4目 収去等検査

1 一般食品等

品名	元年度検体数	2年度検体数	理化学試験																
			検査件数											不適件数					
			元年度総数	2年度総数	東	博多	中央	南	城南	早良	西	食検	食肉	元年度総数	2年度総数	東	博多	中央	南
令和元年度総数	3,238		2,212		96	135	111	64	26	60	53	259	1,408	22		-	-	-	-
令和2年度総数		2,638		2,121	43	67	58	22	20	34	19	189	1,669	10	1	-	-	-	-
魚介類	266	127	100	61	3	9	10	1	3	3	3	29	-	-	1	-	-	-	-
小計	15	16	15	16	4	3	4	2	1	2	-	-	-	-	-	-	-	-	-
冷凍食品	無加熱摂取冷凍食品	5	5	5	5	2	1	1	1	-	-	-	-	-	-	-	-	-	-
	凍結直前に加熱された加熱後摂取冷凍食品	-	-	-	-	-	-	-	-	-	-	-	-	-	-	-	-	-	-
	凍結直前未加熱の加熱後摂取冷凍食品	10	11	10	11	2	2	3	1	1	2	-	-	-	-	-	-	-	-
	生食用冷凍鮮魚介類	-	-	-	-	-	-	-	-	-	-	-	-	-	-	-	-	-	-
魚介類加工品	169	94	94	57	13	15	13	5	3	6	2	-	-	-	1	1	-	-	-
肉卵類及びその加工品	1,605	1,723	1,445	1,676	3	2	-	-	-	1	1	-	1,669	20	7	-	-	-	-
乳製品	34	14	17	6	-	-	2	3	-	-	1	-	-	-	-	-	-	-	-
乳類加工品	-	-	-	-	-	-	-	-	-	-	-	-	-	-	-	-	-	-	-
アイスクリーム類・氷菓	41	33	3	-	-	-	-	-	-	-	-	-	-	-	-	-	-	-	-
穀類及びその加工品	162	98	59	25	1	6	4	4	2	6	2	-	-	-	-	-	-	-	-
野菜類・果物及びその加工品	554	341	297	186	4	11	5	2	2	1	1	160	-	2	1	-	-	-	-
菓子類	184	107	66	37	2	9	10	-	3	8	5	-	-	-	-	-	-	-	-
清涼飲料水	120	36	50	19	3	-	2	4	4	3	3	-	-	-	-	-	-	-	-
酒精飲料	18	13	18	13	2	2	4	-	2	2	1	-	-	-	-	-	-	-	-
氷雪	2	-	-	-	-	-	-	-	-	-	-	-	-	-	-	-	-	-	-
水	-	-	-	-	-	-	-	-	-	-	-	-	-	-	-	-	-	-	-
かん詰・びん詰食品	21	18	20	17	4	8	4	1	-	-	-	-	-	-	-	-	-	-	-
その他の食品	41	16	22	6	4	2	-	-	-	-	-	-	-	-	-	-	-	-	-
添加物及びその製剤	-	-	-	-	-	-	-	-	-	-	-	-	-	-	-	-	-	-	-
器具及び容器包装	6	-	6	-	-	-	-	-	-	-	-	-	-	-	-	-	-	-	-
おもちゃ	-	2	-	2	-	-	-	-	-	2	-	-	-	-	-	-	-	-	-

※令和2年度は新型コロナウイルス感染症の影響で年度当初の計画どおりの収去検査が実施できなかった

					細菌試験																					
不適合数					検査件数														不適合数							
城南	早良	西	食検	食肉	元年度総数	2年度総数	東	博多	中央	南	城南	早良	西	食検	食肉	元年度総数	2年度総数	東	博多	中央	南	城南	早良	西	食検	食肉
-	-	-	2	20	1,026	/	138	171	170	189	91	119	119	29	-	-	/	-	-	-	-	-	-	-	-	-
-	-	-	2	7	/	517	79	91	92	76	33	60	59	27	-	-	/	-	-	-	-	-	-	-	-	-
-	-	-	1	-	166	66	8	8	9	8	-	3	3	27	-	-	-	-	-	-	-	-	-	-	-	-
-	-	-	-	-	-	-	-	-	-	-	-	-	-	-	-	-	-	-	-	-	-	-	-	-	-	-
-	-	-	-	-	-	-	-	-	-	-	-	-	-	-	-	-	-	-	-	-	-	-	-	-	-	-
-	-	-	-	-	-	-	-	-	-	-	-	-	-	-	-	-	-	-	-	-	-	-	-	-	-	-
-	-	-	-	-	-	-	-	-	-	-	-	-	-	-	-	-	-	-	-	-	-	-	-	-	-	-
-	-	-	-	-	-	-	-	-	-	-	-	-	-	-	-	-	-	-	-	-	-	-	-	-	-	-
-	-	-	-	-	75	37	5	12	8	5	1	3	3	-	-	-	-	-	-	-	-	-	-	-	-	-
-	-	-	-	7	160	47	8	10	12	2	-	9	6	-	-	-	-	-	-	-	-	-	-	-	-	-
-	-	-	-	-	17	8	-	2	2	3	-	-	1	-	-	-	-	-	-	-	-	-	-	-	-	-
-	-	-	-	-	-	-	-	-	-	-	-	-	-	-	-	-	-	-	-	-	-	-	-	-	-	-
-	-	-	-	-	38	33	8	7	4	-	2	8	4	-	-	-	-	-	-	-	-	-	-	-	-	-
-	-	-	-	-	103	73	13	16	9	12	7	4	12	-	-	-	-	-	-	-	-	-	-	-	-	-
-	-	-	1	-	257	155	21	21	30	28	14	21	20	-	-	-	-	-	-	-	-	-	-	-	-	-
-	-	-	-	-	118	70	11	12	13	12	7	9	6	-	-	-	-	-	-	-	-	-	-	-	-	-
-	-	-	-	-	70	17	3	-	2	4	2	3	3	-	-	-	-	-	-	-	-	-	-	-	-	-
-	-	-	-	-	-	-	-	-	-	-	-	-	-	-	-	-	-	-	-	-	-	-	-	-	-	-
-	-	-	-	-	2	-	-	-	-	-	-	-	-	-	-	-	-	-	-	-	-	-	-	-	-	-
-	-	-	-	-	-	-	-	-	-	-	-	-	-	-	-	-	-	-	-	-	-	-	-	-	-	-
-	-	-	-	-	1	1	-	1	-	-	-	-	-	-	-	-	-	-	-	-	-	-	-	-	-	-
-	-	-	-	-	19	10	2	2	3	2	-	-	1	-	-	-	-	-	-	-	-	-	-	-	-	-
-	-	-	-	-	-	-	-	-	-	-	-	-	-	-	-	-	-	-	-	-	-	-	-	-	-	-
-	-	-	-	-	-	-	-	-	-	-	-	-	-	-	-	-	-	-	-	-	-	-	-	-	-	-
-	-	-	-	-	-	-	-	-	-	-	-	-	-	-	-	-	-	-	-	-	-	-	-	-	-	-

2 乳 等

(1) 乳処理量

令和2年度

区 分	瞬間殺菌			75℃以上			63℃～65℃			その他の乳
	牛 乳	加 工 乳		牛 乳	加 工 乳		牛 乳	加 工 乳		
		乳脂肪分 3%以上	乳脂肪分 3%未満		乳脂肪分 3%以上	乳脂肪分 3%未満		乳脂肪分 3%以上	乳脂肪分 3%未満	
元年度計	29,540	-	-	6,291	-	-	-	-	-	2,624
2年度計	32,792	-	-	6,495	-	-	-	-	-	2,495

(単位：k1)

(2) 乳等の収去検査

令和2年度

	乳及び乳製品の成分規格の定めのある事項に関する検査										乳及び乳製品の成分規格の定めのない事項に関する検査																			
	収去検体数		微生物学的検査検体数				理化学的検査検体数				不適検体数	不適理由 (延数)				検査検体数							検査項目数 (延べ)							
			総数	細菌数	大腸菌群	総数	動物用医薬品	無脂乳固形分	乳脂肪	比重	酸度		無脂乳固形分	乳脂肪	比重	酸度	細菌数	大腸菌群	残留農薬	動物用医薬品	総数	カンピロバクター	サルモネラ	ブドウ球菌	ブ菌エンテロトキシン	残留農薬	動物用医薬品	P C B	その他	
生乳	-	-	-	-	-	-	-	-	-	-	-	-	-	-	-	-	-	-	-	-	-	-	-	-	-	-	-	-	-	-
牛乳	-	-	-	-	-	-	-	-	-	-	-	-	-	-	-	-	-	-	-	-	-	-	-	-	-	-	-	-	-	-
成分調整牛乳	-	-	-	-	-	-	-	-	-	-	-	-	-	-	-	-	-	-	-	-	-	-	-	-	-	-	-	-	-	-
低脂肪牛乳	-	-	-	-	-	-	-	-	-	-	-	-	-	-	-	-	-	-	-	-	-	-	-	-	-	-	-	-	-	-
無脂肪牛乳	-	-	-	-	-	-	-	-	-	-	-	-	-	-	-	-	-	-	-	-	-	-	-	-	-	-	-	-	-	-
加工乳	-	-	乳脂肪分 3%以上	-	-	-	-	-	-	-	-	-	-	-	-	-	-	-	-	-	-	-	-	-	-	-	-	-	-	-
			乳脂肪分 3%未満	-	-	-	-	-	-	-	-	-	-	-	-	-	-	-	-	-	-	-	-	-	-	-	-	-	-	-
その他の乳	-	-	-	-	-	-	-	-	-	-	-	-	-	-	-	-	-	-	-	-	-	-	-	-	-	-	-	-	-	-
計	-	-	-	-	-	-	-	-	-	-	-	-	-	-	-	-	-	-	-	-	-	-	-	-	-	-	-	-	-	-

※令和2年度は新型コロナウイルス感染症の影響で年度当初の計画どおりの収去検査が実施できなかつた

第5目 食中毒（令和2年度）

1 原因食品別発生状況

	計	飲食店等の料理	生食用魚介類	不明
件数	20	8	7	5
患者数	61	45	8	8
死者数	-	-	-	-

2 病因物質別発生状況

	計	カンピロバクター	アニサキス	病原大腸菌	ノロ
件数	20	8	9	1	2
患者数	61	22	9	19	11
死者数	-	-	-	-	-

3 原因施設別発生状況

	計	飲食店	販売店	食事付き 学生マンション	不明
件数	20	12	2	1	5
患者数	61	32	2	19	8
死者数	-	-	-	-	-

4 月別発生状況

	計	4月	5月	6月	7月	8月	9月	10月	11月	12月	1月	2月	3月
件数	20	-	2	5	2	1	3	5	-	-	-	-	2
患者数	61	-	2	8	4	3	26	16	-	-	-	-	2
死者数	-	-	-	-	-	-	-	-	-	-	-	-	-

5 令和2年度食中毒発生状況

番号	発生月日	発生場所	摂食者数	患者数	死者	原因食品	病因物質	血清型別等	原因施設	摂取場所	備考	保健所
1	5月22日	不明	不明	1	-	不明	アニサキス	アニサキス	不明	不明		城南
2	5月24日	早良区	3	1	-	あじ(刺身用)	アニサキス	アニサキス	販売店	家庭	指導票交付	早良
3	6月9日	中央区	4	2	-	焼き鳥(推定)	カンピロバクター・ジエ ジュニ/コリ	カンピロバクター・ジエ ジュニ	飲食店	飲食店	営業停止2日間	中央
4	6月19日	南区	4	1	-	刺身用魚介類(アジ、 イカ)	アニサキス	アニサキス	販売店	家庭	指導票交付	南
5	6月20日	不明	不明	2	-	不明	カンピロバクター・ジエ ジュニ/コリ	カンピロバクター・ジエ ジュニ	不明	不明		博多
6	6月29日	博多区	2	2	-	不明(居酒屋料理)	カンピロバクター・ジエ ジュニ/コリ	カンピロバクター・ジエ ジュニ	飲食店	飲食店	営業停止2日間	博多
7	6月30日	不明	不明	1	-	不明	アニサキス	アニサキス	不明	不明		中央
8	7月7日	博多区	2	1	-	さば(刺身)	アニサキス	アニサキス	飲食店	飲食店	指導票交付	博多
9	7月25日	博多区	4	3	-	鶏レバー刺し、鶏もも タタキ(推定)	カンピロバクター・ジエ ジュニ/コリ	カンピロバクター・ジエ ジュニ	飲食店	飲食店	営業停止2日間	博多
10	8月31日	不明	不明	3	-	不明	カンピロバクター・ジエ ジュニ/コリ	カンピロバクター・ジエ ジュニ及びコリ	不明	不明		南
11	9月1日	中央区	4	4	-	焼き鳥(推定)	カンピロバクター・ジエ ジュニ/コリ	カンピロバクター・ジエ ジュニ	飲食店	飲食店	営業停止1日間	中央
12	9月15日	東区	37	19	-	不明(食事付き学生マ ンションの食事)	その他の病原大 腸菌	病原大腸菌(腸 管凝集付着性大 腸菌O15)	その他	その他	営業停止2日間	東
13	9月29日	博多区	5	3	-	鶏ズリ刺し(推定)	カンピロバクター・ジエ ジュニ/コリ	カンピロバクター・ジエ ジュニ	飲食店	飲食店	営業停止2日間	博多
14	10月4日	中央区	2	2	-	ヒラメの寿司	クドア	クドア・セプテン ブクタータ	飲食店	飲食店	口頭指導	中央
15	10月5日	西区	1	1	-	サバ、サーモン、タイ、 タチウオの刺身	アニサキス	アニサキス	飲食店	飲食店	指導票交付	西
16	10月5日	南区	3	3	-	不明(居酒屋料理)	カンピロバクター・ジエ ジュニ/コリ	カンピロバクター・ジエ ジュニ	飲食店	飲食店	営業停止2日間	南
17	10月20日	中央区	12	9	-	不明(居酒屋料理)	クドア	クドア・セプテン ブクタータ	飲食店	飲食店	口頭指導	中央
18	10月29日	博多区	2	1	-	サバ(刺身)	アニサキス	アニサキス	飲食店	飲食店	指導票交付	博多
19	3月15日	不明	不明	1	-	不明	アニサキス	アニサキス	不明	不明		東
20	3月20日	中央区	2	1	-	ごまサバ	アニサキス	アニサキス	飲食店	飲食店	指導票交付	中央
計				61	-							

第6目 措置・処分

1 行政処分等

(1) 食品衛生法の許可を要するもの

業種別	総数										告発	営業禁止、停止							
	元年度総数	2年度総数	東	博多	中央	南	城南	早良	西	食検		総数	東	博多	中央	南	城南	早良	西
令和元年度総数	323		60	25	57	28	46	38	48	21	-	14	-	2	7	2	1	2	-
令和2年度総数		195	54	12	16	13	34	28	25	13	-	7	1	3	2	1	-	-	-
小計	203	145	44	10	13	10	27	20	21	-	-	7	1	3	2	1	-	-	-
飲食店	一般食堂・レストラン	98	96	28	10	6	3	23	13	13	-	7	1	3	2	1	-	-	-
	仕出し・弁当	89	42	14	-	5	6	4	5	8	-	-	-	-	-	-	-	-	-
	旅館	-	-	-	-	-	-	-	-	-	-	-	-	-	-	-	-	-	-
	その他	16	7	2	-	2	1	-	2	-	-	-	-	-	-	-	-	-	-
菓子製造業	25	13	2	-	-	2	4	3	2	-	-	-	-	-	-	-	-	-	-
乳処理業	-	-	-	-	-	-	-	-	-	-	-	-	-	-	-	-	-	-	-
特別牛乳さく取処理業	-	-	-	-	-	-	-	-	-	-	-	-	-	-	-	-	-	-	-
乳製品製造業	-	-	-	-	-	-	-	-	-	-	-	-	-	-	-	-	-	-	-
集乳業	-	-	-	-	-	-	-	-	-	-	-	-	-	-	-	-	-	-	-
魚介類販売業	59	25	6	1	1	-	3	4	1	9	-	-	-	-	-	-	-	-	-
魚介類せり売り営業	2	4	-	-	-	-	-	-	-	4	-	-	-	-	-	-	-	-	-
魚肉ねり製品製造業	-	1	-	-	1	-	-	-	-	-	-	-	-	-	-	-	-	-	-
食品の冷凍または冷蔵業	-	-	-	-	-	-	-	-	-	-	-	-	-	-	-	-	-	-	-
かん詰・びん詰食品製造業	-	-	-	-	-	-	-	-	-	-	-	-	-	-	-	-	-	-	-
喫茶店営業	-	2	2	-	-	-	-	-	-	-	-	-	-	-	-	-	-	-	-
あん類製造業	-	-	-	-	-	-	-	-	-	-	-	-	-	-	-	-	-	-	-

処分件数										処分以外の措置件数																
廃棄等命令					その他の処分																					
総数	東	博多	中央	南	城南	早良	西	食検	総数	東	博多	中央	南	城南	早良	西	食検	総数	東	博多	中央	南	城南	早良	西	食検
-	-	-	-	-	-	-	-	-	-	-	-	-	-	-	-	-	-	309	60	23	50	26	45	36	48	21
-	-	-	-	-	-	-	-	-	-	-	-	-	-	-	-	-	-	188	53	9	14	12	34	28	25	13
-	-	-	-	-	-	-	-	-	-	-	-	-	-	-	-	-	-	138	43	7	11	9	27	20	21	-
-	-	-	-	-	-	-	-	-	-	-	-	-	-	-	-	-	-	89	27	7	4	2	23	13	13	-
-	-	-	-	-	-	-	-	-	-	-	-	-	-	-	-	-	-	42	14	-	5	6	4	5	8	-
-	-	-	-	-	-	-	-	-	-	-	-	-	-	-	-	-	-	-	-	-	-	-	-	-	-	-
-	-	-	-	-	-	-	-	-	-	-	-	-	-	-	-	-	-	7	2	-	2	1	-	2	-	-
-	-	-	-	-	-	-	-	-	-	-	-	-	-	-	-	-	-	13	2	-	-	2	4	3	2	-
-	-	-	-	-	-	-	-	-	-	-	-	-	-	-	-	-	-	-	-	-	-	-	-	-	-	-
-	-	-	-	-	-	-	-	-	-	-	-	-	-	-	-	-	-	-	-	-	-	-	-	-	-	-
-	-	-	-	-	-	-	-	-	-	-	-	-	-	-	-	-	-	-	-	-	-	-	-	-	-	-
-	-	-	-	-	-	-	-	-	-	-	-	-	-	-	-	-	-	25	6	1	1	-	3	4	1	9
-	-	-	-	-	-	-	-	-	-	-	-	-	-	-	-	-	-	4	-	-	-	-	-	-	-	4
-	-	-	-	-	-	-	-	-	-	-	-	-	-	-	-	-	-	1	-	-	1	-	-	-	-	-
-	-	-	-	-	-	-	-	-	-	-	-	-	-	-	-	-	-	-	-	-	-	-	-	-	-	-
-	-	-	-	-	-	-	-	-	-	-	-	-	-	-	-	-	-	-	-	-	-	-	-	-	-	-
-	-	-	-	-	-	-	-	-	-	-	-	-	-	-	-	-	-	2	2	-	-	-	-	-	-	-
-	-	-	-	-	-	-	-	-	-	-	-	-	-	-	-	-	-	-	-	-	-	-	-	-	-	-

業種別	総数										告発	営業禁止、停止							
	元年度総数	2年度総数	東	博多	中央	南	城南	早良	西	食検		総数	東	博多	中央	南	城南	早良	西
アイスクリーム類製造業	-	-	-	-	-	-	-	-	-	-	-	-	-	-	-	-	-	-	
乳類販売業	-	-	-	-	-	-	-	-	-	-	-	-	-	-	-	-	-	-	
食肉処理業	1	-	-	-	-	-	-	-	-	-	-	-	-	-	-	-	-	-	
食肉販売業	30	2	-	-	-	-	-	1	1	-	-	-	-	-	-	-	-	-	
食肉製品製造業	-	-	-	-	-	-	-	-	-	-	-	-	-	-	-	-	-	-	
乳酸菌飲料製造業	-	-	-	-	-	-	-	-	-	-	-	-	-	-	-	-	-	-	
食用油脂製造業	-	-	-	-	-	-	-	-	-	-	-	-	-	-	-	-	-	-	
マーガリン・ショートニング製造業	-	-	-	-	-	-	-	-	-	-	-	-	-	-	-	-	-	-	
みそ製造業	-	-	-	-	-	-	-	-	-	-	-	-	-	-	-	-	-	-	
醤油製造業	-	-	-	-	-	-	-	-	-	-	-	-	-	-	-	-	-	-	
ソース類製造業	-	-	-	-	-	-	-	-	-	-	-	-	-	-	-	-	-	-	
酒類製造業	-	-	-	-	-	-	-	-	-	-	-	-	-	-	-	-	-	-	
豆腐製造業	1	-	-	-	-	-	-	-	-	-	-	-	-	-	-	-	-	-	
納豆製造業	-	-	-	-	-	-	-	-	-	-	-	-	-	-	-	-	-	-	
めん類製造業	-	3	-	1	1	1	-	-	-	-	-	-	-	-	-	-	-	-	
そうざい製造業	2	-	-	-	-	-	-	-	-	-	-	-	-	-	-	-	-	-	
添加物製造業	-	-	-	-	-	-	-	-	-	-	-	-	-	-	-	-	-	-	
食品の放射線照射業	-	-	-	-	-	-	-	-	-	-	-	-	-	-	-	-	-	-	
清涼飲料水製造業	-	-	-	-	-	-	-	-	-	-	-	-	-	-	-	-	-	-	
氷雪製造業	-	-	-	-	-	-	-	-	-	-	-	-	-	-	-	-	-	-	
氷雪販売業	-	-	-	-	-	-	-	-	-	-	-	-	-	-	-	-	-	-	

処分件数										処分以外の措置件数																
廃棄等命令					その他の処分																					
総数	東	博多	中央	南	城南	早良	西	食検	総数	東	博多	中央	南	城南	早良	西	食検	総数	東	博多	中央	南	城南	早良	西	食検
-	-	-	-	-	-	-	-	-	-	-	-	-	-	-	-	-	-	-	-	-	-	-	-	-	-	
-	-	-	-	-	-	-	-	-	-	-	-	-	-	-	-	-	-	-	-	-	-	-	-	-	-	
-	-	-	-	-	-	-	-	-	-	-	-	-	-	-	-	-	-	-	-	-	-	-	-	-	-	
-	-	-	-	-	-	-	-	-	-	-	-	-	-	-	-	-	-	2	-	-	-	-	-	1	1	-
-	-	-	-	-	-	-	-	-	-	-	-	-	-	-	-	-	-	-	-	-	-	-	-	-	-	
-	-	-	-	-	-	-	-	-	-	-	-	-	-	-	-	-	-	-	-	-	-	-	-	-	-	
-	-	-	-	-	-	-	-	-	-	-	-	-	-	-	-	-	-	-	-	-	-	-	-	-	-	
-	-	-	-	-	-	-	-	-	-	-	-	-	-	-	-	-	-	-	-	-	-	-	-	-	-	
-	-	-	-	-	-	-	-	-	-	-	-	-	-	-	-	-	-	-	-	-	-	-	-	-	-	
-	-	-	-	-	-	-	-	-	-	-	-	-	-	-	-	-	-	-	-	-	-	-	-	-	-	
-	-	-	-	-	-	-	-	-	-	-	-	-	-	-	-	-	-	-	-	-	-	-	-	-	-	
-	-	-	-	-	-	-	-	-	-	-	-	-	-	-	-	-	-	3	-	1	1	1	-	-	-	-
-	-	-	-	-	-	-	-	-	-	-	-	-	-	-	-	-	-	-	-	-	-	-	-	-	-	
-	-	-	-	-	-	-	-	-	-	-	-	-	-	-	-	-	-	-	-	-	-	-	-	-	-	
-	-	-	-	-	-	-	-	-	-	-	-	-	-	-	-	-	-	-	-	-	-	-	-	-	-	
-	-	-	-	-	-	-	-	-	-	-	-	-	-	-	-	-	-	-	-	-	-	-	-	-	-	
-	-	-	-	-	-	-	-	-	-	-	-	-	-	-	-	-	-	-	-	-	-	-	-	-	-	
-	-	-	-	-	-	-	-	-	-	-	-	-	-	-	-	-	-	-	-	-	-	-	-	-	-	
-	-	-	-	-	-	-	-	-	-	-	-	-	-	-	-	-	-	-	-	-	-	-	-	-	-	
-	-	-	-	-	-	-	-	-	-	-	-	-	-	-	-	-	-	-	-	-	-	-	-	-	-	

(2) 食品衛生法上の許可を要しないもの(福岡県食品取扱条例の許可を要するものを含む)

業種別	総数										告発	営業禁止、停止								廃業				
	元年度総数	2年度総数	東	博多	中央	南	城南	早良	西	食検		総数	東	博多	中央	南	城南	早良	西	総数	東	博多	中央	
令和元年度総数	81		18	14	1	15	6	10	14	3	-	-	-	-	-	-	-	-	-	-	-	-	-	-
令和2年度総数		46	14	6	11	-	1	7	7	-	-	-	-	-	-	-	-	-	-	1	1	-	-	-
乳さく取業	-	-	-	-	-	-	-	-	-	-	-	-	-	-	-	-	-	-	-	-	-	-	-	-
漬物製造業	-	-	-	-	-	-	-	-	-	-	-	-	-	-	-	-	-	-	-	-	-	-	-	-
許可・届出を要しない食品製造業	1	2	1	-	-	-	-	1	-	-	-	-	-	-	-	-	-	-	-	-	-	-	-	-
野菜果物販売業	7	6	2	-	-	-	-	2	1	1	-	-	-	-	-	-	-	-	-	1	1	-	-	-
そうざい販売業	10	6	-	2	2	-	-	-	2	-	-	-	-	-	-	-	-	-	-	-	-	-	-	-
菓子(パン)販売業	4	3	-	1	2	-	-	-	-	-	-	-	-	-	-	-	-	-	-	-	-	-	-	-
上記以外の食品販売業	55	27	9	3	7	-	-	4	4	-	-	-	-	-	-	-	-	-	-	-	-	-	-	-
添加物の製造業	-	-	-	-	-	-	-	-	-	-	-	-	-	-	-	-	-	-	-	-	-	-	-	-
添加物の販売業	-	-	-	-	-	-	-	-	-	-	-	-	-	-	-	-	-	-	-	-	-	-	-	-
氷雪採取業	-	-	-	-	-	-	-	-	-	-	-	-	-	-	-	-	-	-	-	-	-	-	-	-
器具・容器包装、おもちゃの製造業又は販売業	-	-	-	-	-	-	-	-	-	-	-	-	-	-	-	-	-	-	-	-	-	-	-	-
給食施設	小計	3	2	1	-	-	-	1	-	-	-	-	-	-	-	-	-	-	-	-	-	-	-	-
	学校	-	-	-	-	-	-	-	-	-	-	-	-	-	-	-	-	-	-	-	-	-	-	-
	病院・診療所	-	-	-	-	-	-	-	-	-	-	-	-	-	-	-	-	-	-	-	-	-	-	-
	事業所	-	-	-	-	-	-	-	-	-	-	-	-	-	-	-	-	-	-	-	-	-	-	-
	その他	3	2	1	-	-	-	1	-	-	-	-	-	-	-	-	-	-	-	-	-	-	-	-
届出を要しない給食施設	1	1	1	-	-	-	-	-	-	-	-	-	-	-	-	-	-	-	-	-	-	-	-	-

(3) 福岡県食品取扱条例の許可を要するもの

業種別	総数										告発	営業禁止、停止								廃業				
	元年度総数	2年度総数	東	博多	中央	南	城南	早良	西	食検		総数	東	博多	中央	南	城南	早良	西	総数	東	博多	中央	
令和元年度総数	18		3	-	-	3	3	6	3	-	-	-	-	-	-	-	-	-	-	-	-	-	-	-
令和2年度総数		5	2	2	1	-	-	-	-	-	-	-	-	-	-	-	-	-	-	-	-	-	-	-
ところてん製造業	-	-	-	-	-	-	-	-	-	-	-	-	-	-	-	-	-	-	-	-	-	-	-	-
おきうと製造業	1	-	-	-	-	-	-	-	-	-	-	-	-	-	-	-	-	-	-	-	-	-	-	-
食品販売業	17	5	2	2	1	-	-	-	-	-	-	-	-	-	-	-	-	-	-	-	-	-	-	-
食品行商	-	-	-	-	-	-	-	-	-	-	-	-	-	-	-	-	-	-	-	-	-	-	-	-
魚介類行商	-	-	-	-	-	-	-	-	-	-	-	-	-	-	-	-	-	-	-	-	-	-	-	-

処分 等命令															処分以外の措置									
					その他																			
南	城南	早良	西	食検	総数	東	博多	中央	南	城南	早良	西	食検	総数	東	博多	中央	南	城南	早良	西	食検		
-	-	-	-	-	-	-	-	-	-	-	-	-	-	81	18	14	1	15	6	10	14	3		
-	-	-	-	-	-	-	-	-	-	-	-	-	-	45	13	6	11	-	1	7	7	-		
-	-	-	-	-	-	-	-	-	-	-	-	-	-	-	-	-	-	-	-	-	-	-		
-	-	-	-	-	-	-	-	-	-	-	-	-	-	-	-	-	-	-	-	-	-	-		
-	-	-	-	-	-	-	-	-	-	-	-	-	-	2	1	-	-	-	-	1	-	-		
-	-	-	-	-	-	-	-	-	-	-	-	-	-	4	1	-	-	-	-	2	1	-		
-	-	-	-	-	-	-	-	-	-	-	-	-	-	6	-	2	2	-	-	-	2	-		
-	-	-	-	-	-	-	-	-	-	-	-	-	-	3	-	1	2	-	-	-	-	-		
-	-	-	-	-	-	-	-	-	-	-	-	-	-	27	9	3	7	-	-	4	4	-		
-	-	-	-	-	-	-	-	-	-	-	-	-	-	-	-	-	-	-	-	-	-	-		
-	-	-	-	-	-	-	-	-	-	-	-	-	-	-	-	-	-	-	-	-	-	-		
-	-	-	-	-	-	-	-	-	-	-	-	-	-	-	-	-	-	-	-	-	-	-		
-	-	-	-	-	-	-	-	-	-	-	-	-	-	2	1	-	-	-	1	-	-	-		
-	-	-	-	-	-	-	-	-	-	-	-	-	-	-	-	-	-	-	-	-	-	-		
-	-	-	-	-	-	-	-	-	-	-	-	-	-	-	-	-	-	-	-	-	-	-		
-	-	-	-	-	-	-	-	-	-	-	-	-	-	-	-	-	-	-	-	-	-	-		
-	-	-	-	-	-	-	-	-	-	-	-	-	-	2	1	-	-	-	1	-	-	-		
-	-	-	-	-	-	-	-	-	-	-	-	-	-	1	1	-	-	-	-	-	-	-		

処分 等命令															処分以外の措置									
					その他																			
南	城南	早良	西	食検	総数	東	博多	中央	南	城南	早良	西	食検	総数	東	博多	中央	南	城南	早良	西	食検		
-	-	-	-	-	-	-	-	-	-	-	-	-	-	18	3	-	-	3	3	6	3	-		
-	-	-	-	-	-	-	-	-	-	-	-	-	-	5	2	2	1	-	-	-	-	-		
-	-	-	-	-	-	-	-	-	-	-	-	-	-	-	-	-	-	-	-	-	-	-		
-	-	-	-	-	-	-	-	-	-	-	-	-	-	-	-	-	-	-	-	-	-	-		
-	-	-	-	-	-	-	-	-	-	-	-	-	-	5	2	2	1	-	-	-	-	-		
-	-	-	-	-	-	-	-	-	-	-	-	-	-	-	-	-	-	-	-	-	-	-		
-	-	-	-	-	-	-	-	-	-	-	-	-	-	-	-	-	-	-	-	-	-	-		

2 違反食品等の措置

(1) 違反食品等の措置（食品表示法違反を除く）

令和2年度

区分		違反件数 ※			本市における措置状況															
		総数	市内に原因があったもの	市外に原因があったもの	営業停止		始末書・顛末書		返品・回収指導		廃棄等命令		文書指導		口頭指導		文書通知		その他	
					市内品	市外品	市内品	市外品	市内品	市外品	市内品	市外品	市内品	市外品	市内品	市外品	市内品	市外品	市内品	市外品
計		54	43	11	-	-	-	2	-	-	-	1	35	-	8	-	-	7	-	1
異物混入	虫	-	-	-	-	-	-	-	-	-	-	-	-	-	-	-	-	-	-	-
	その他	-	-	-	-	-	-	-	-	-	-	-	-	-	-	-	-	-	-	-
カビ・腐敗		-	-	-	-	-	-	-	-	-	-	-	-	-	-	-	-	-	-	-
規格	使用基準	1	1	-	-	-	-	-	-	-	-	-	1	-	-	-	-	-	-	-
	保存基準	6	6	-	-	-	-	-	-	-	-	-	-	6	-	-	-	-	-	-
製造基準		1	1	-	-	-	-	-	-	-	-	-	1	-	-	-	-	-	-	-
基準	残留基準	8	-	8	-	-	-	-	-	-	-	1	-	-	-	-	-	7	-	-
	その他の基準	2	1	1	-	-	-	1	-	-	-	-	1	-	-	-	-	-	-	-
成分規格		1	-	1	-	-	-	1	-	-	-	-	-	-	-	-	-	-	-	-
指導基準		33	33	-	-	-	-	-	-	-	-	-	32	-	1	-	-	-	-	-
その他		2	1	1	-	-	-	-	-	-	-	-	-	-	1	-	-	-	-	1

※ 食中毒を除く

区分	総数	食品別件数															
		魚介類	冷凍食品	魚介類加工品	魚肉ねり製品	肉・卵類及びその加工品	乳及び乳製品	菓子・パン類	清涼飲料水	めん類	そうざい	野菜・果物及び加工品	とうふ	弁当・調理パン	その他		
計	54	5	1	3	1	10	-	5	-	4	20	1	-	2	2		
	異物混入	虫	-	-	-	-	-	-	-	-	-	-	-	-	-	-	
		その他	-	-	-	-	-	-	-	-	-	-	-	-	-	-	
	カビ・腐敗	-	-	-	-	-	-	-	-	-	-	-	-	-	-		
	規格	使用基準	1	-	-	1	-	-	-	-	-	-	-	-	-	-	
		保存基準	6	2	1	-	1	2	-	-	-	-	-	-	-	-	
	基準	製造基準	1	-	-	-	-	1	-	-	-	-	-	-	-	-	
		残留基準	8	-	-	-	-	7	-	-	-	-	1	-	-	-	
	基準	その他の基準	2	-	-	1	-	-	-	-	-	-	-	-	-	1	
		成分規格	1	-	-	-	-	-	-	-	-	-	-	-	-	1	
	指導基準	33	2	-	-	-	-	-	-	5	-	4	20	-	-	2	-
	その他	2	1	-	1	-	-	-	-	-	-	-	-	-	-	-	-

3 収去検査で発見した違反食品の内容

(1) 残留農薬(1件)

食品等の種類	違反の内容	違反条項	発見保健所等	収去年月日
しゅんぎく	基準値を超える農薬(イソキサチオン、アラクロール、テフルベンズロン)を検出	食品衛生法第13条第2項及び第3項	食品衛生検査所	R2.12.7

(2) 動物用医薬品(7件)

食品等の種類	違反の内容	違反条項	発見保健所等	収去年月日
豚の腎臓	基準値を超える動物用医薬品(ベンジルペニシリン)を検出	食品衛生法第13条第2項	食肉衛生検査所	R2.4.20
牛の腎臓	基準値を超える動物用医薬品(セファゾリン)を検出	食品衛生法第13条第2項	食肉衛生検査所	R2.4.22
牛の腎臓	基準値を超える動物用医薬品(セファゾリン、アンピシリン)を検出	食品衛生法第13条第2項	食肉衛生検査所	R2.5.15
牛の腎臓	基準値を超える動物用医薬品(セファゾリン)を検出	食品衛生法第13条第2項	食肉衛生検査所	R2.6.15
牛の腎臓	基準値を超える動物用医薬品(メクロブラミド)を検出	食品衛生法第13条第2項	食肉衛生検査所	R2.11.23
牛の腎臓	基準値を超える動物用医薬品(メクロブラミド)を検出	食品衛生法第13条第2項	食肉衛生検査所	R2.12.1
豚の腎臓	基準値を超える動物用医薬品(ベンジルペニシリン)を検出	食品衛生法第13条第2項	食肉衛生検査所	R3.1.7

(3) 食品添加物(1件)

食品等の種類	違反の内容	違反条項	発見保健所等	収去年月日
たらこ	使用基準を超える発色剤(亜硝酸ナトリウム)を検出	食品衛生法第13条第2項	東保健所	R2.10.19

(4) 麻痺性貝毒(1件)

食品等の種類	違反の内容	違反条項	発見保健所等	収去年月日
赤貝	麻痺性貝毒の規制値超過	食品衛生法第6条第2号	食品衛生検査所	R2.6.16

第7目 講習会

1 衛生講習会

令和2年度

	計		業者		集団給食施設	
	回数	受講者	回数	受講者	回数	受講者
計	77	1,226	76	1,213	1	13
東	8	175	8	175	-	-
博多	13	345	13	345	-	-
中央	14	391	14	391	-	-
南	2	15	1	2	1	13
城南	-	-	-	-	-	-
早良	3	19	3	19	-	-
西	-	-	-	-	-	-
食肉衛生検査所	24	48	24	48	-	-
食品衛生検査所	13	233	13	233	-	-

※令和2年度は新型コロナウイルス感染症の影響で当初予定していた講習会が実施できなかった

2 食品衛生責任者養成講習会

実施年度	認定者数	実施年度	認定者数
平成7年度	1,132	平成20年度	2,332
平成8年度	1,252	平成21年度	2,342
平成9年度	1,307	平成22年度	2,568
平成10年度	1,183	平成23年度	2,492
平成11年度	1,323	平成24年度	2,676
平成12年度	1,230	平成25年度	2,668
平成13年度	1,727	平成26年度	2,614
平成14年度	1,530	平成27年度	2,673
平成15年度	1,555	平成28年度	2,736
平成16年度	1,963	平成29年度	2,753
平成17年度	1,894	平成30年度	2,812
平成18年度	2,070	令和元年度	2,613
平成19年度	2,015	令和2年度	2,676
		総数	86,816

※平成18年度からは指定機関（公益社団法人福岡市食品衛生協会）において実施

※総数は、昭和48年度からの認定者数

第8目 調査研究

食品衛生行政に携わる市職員の情報共有及び資質の向上を目的として食品衛生研究発表会を実施した。発表部門及び題名は次のとおりである。

		発表演題	発表者所属
食品衛生監視 員協議会発表 選考部門	1	食中毒防止隊タベルマンと一緒に食中毒予防について学ぼう！ ～子ども食堂等における子ども向け手洗い教室の実施～	中央区保健福祉センター 衛生課
	2	HACCP 実践に向けた正確な冷蔵庫温度の管理について	南区保健福祉センター 衛生課
	3	テイクアウトサービスを実施する飲食店に対する監視指導について	城南区保健福祉センター 衛生課
	4	目指せ！食の安全意識の向上 ～高校生の食の安全安心スクール～	西区保健福祉センター 衛生課
調査研究・ 事例発表部門	1	牛のと畜解体における微生物制御工程の効果についての外部検証	保健福祉局生活衛生部 食肉衛生検査所
	2	健康危機管理のための植物性自然毒一斉分析法の検討	環境局保健環境研究所 保健科学課
	3	膨脹剤を使用した菓子類中のアルミニウム試験法の検討	環境局保健環境研究所 保健科学課

第9目 バザー開設届件数

	平成28年度	平成29年度	平成30年度	令和元年度	令和2年度
東	209	213	203	213	6
博多	136	137	134	126	5
中央	88	89	85	81	4
南	193	209	210	201	7
城南	95	89	92	80	2
早良	208	194	177	177	3
西	224	221	208	193	3
合計	1,153	1,152	1,109	1,071	30

第10目 監視員等研修

1 本市が実施した研修一覧

実施時期	研修会名	受講人数
7月	食品衛生研究発表会（書面開催）	18

2 外部研修一覧

実施時期	研修会名	受講人数
8月	九州地区食品衛生監視員協議会研修会（書面開催） （九州地区食品衛生監視員協議会）	2
11/12～11/13	HACCP 指導者養成コース（福岡） （（一社）日本 HACCP トレーニングセンター）	4
11/24～11/27	全国食品衛生監視員研修会（書面開催） （厚生労働省、全国食品衛生監視員協議会）	2
12/7～12/8	HACCP 指導者養成コース（福岡） （（一社）日本 HACCP トレーニングセンター）	4
2/8	HACCP トレーナー養成研修（オンライン開催） （（一社）食品衛生登録検査機関協会）	1
3/1～3/3	食肉及び食鳥肉衛生研究発表会（書面開催） （厚生労働省）	1
3/1～3/3	食肉衛生技術研修（書面開催） （厚生労働省）	1
3/1～3/3	食鳥肉衛生技術研修（書面開催） （厚生労働省）	1

第2項 鮮魚市場・青果市場における安全確保

第1目 概要

食品衛生検査所は、市場の監視のため、鮮魚市場、青果市場内に各々施設を設け、職員を配置して市場の安全確保に努めている。

【食品衛生監視、検査】

係	重点的に実施した事業
鮮魚市場係	<ol style="list-style-type: none"> 1 鮮魚市場内の巡回指導及び収去 (全開場日：年間276日、毎日8:00～、毎週0:00～、必要に応じて6:00～) 有毒魚介類の排除、食品等の衛生的取扱い指導、食品表示の確認、収去 2 鮮魚介類等の検査 <ol style="list-style-type: none"> (1) 市場内魚介類の収去検査 <ul style="list-style-type: none"> ・生食用魚介類の細菌検査、養殖魚の動物用医薬品検査等 (2) 市場内衛生確保のための検査 <ul style="list-style-type: none"> ・市場内使用水の検査 ・市場内施設のふきとり検査 3 食品取扱施設の衛生指導 卸売及び仲卸売施設の立ち入り、ふき取り検査等による衛生指導
青果市場係	<ol style="list-style-type: none"> 1 青果市場内の巡回指導 (全開場日：年間252日、毎日：8:00～、月2回程度：6:00～) 有毒植物、カビ・腐敗のある青果物の排除、食品等の衛生的取扱い指導及び食品表示の確認 2 青果物の検査 <ol style="list-style-type: none"> (1) 市場内青果物の収去検査の内容 <ul style="list-style-type: none"> ・残留農薬、防かび剤（食品添加物） ・市場内で流通量が多く、かつ、生食用に供されるもの、過去の法違反及び農薬の検出頻度の多いものなどに重点をおいて実施 ・残留農薬検査では、1検体につき最大240項目 (2) 検査対象青果物及び農薬検査項目の検討 <ul style="list-style-type: none"> ・検査対象青果物及び使用頻度の高い農薬の検査対象項目数を増やすことを目的に、前処理方法を検討

【事業者支援】

係	重点的に実施した事業
鮮魚市場係	<p>1 HACCP導入支援 市場内各業者に対し説明会と計画作成の個別支援を実施</p> <ul style="list-style-type: none"> ・ HACCP準備説明会（全3回、延べ67名） ・ 衛生管理計画作成の支援（45社） <p>2 衛生講習会の実施</p> <ul style="list-style-type: none"> ・ 食中毒事例報告講習会と意見交換（全2回、72名） <p>3 フグ等有毒魚講習会の実施</p> <ul style="list-style-type: none"> ・ フグ処理師によるフグ処理・鑑別実習（1回、26名）
青果市場係	<p>1 生産者の農薬適正使用の推進</p> <p>(1) 出荷前残留農薬検査（市内産・市外産）</p> <ul style="list-style-type: none"> ・ 福岡市農産物の安全・安心推進事業、青果市場ブランド推進施策の取組に協力し、年間計80検体を実施 ・ 防除記録に記載のない農薬検出時には、原因調査を依頼 <p>(2) 出荷前検査成績書の様式の工夫</p> <p>生産者が使用した農薬の検出状況一覧、過去の法違反事例をもとに、農薬散布器具の洗浄不足、農薬容器のラベル確認をコラムで掲載</p> <p>2 HACCP導入支援</p> <p>市場内各業者に対し、会議における導入支援や計画作成の支援を実施</p> <ul style="list-style-type: none"> ・ 卸業者のHACCP会議での導入支援（全3回、延べ49名） ・ 仲卸業者に対する衛生管理計画作成会（全5回、延べ47名）

【広報、リスクコミュニケーションほか】

係	重点的に実施した事業
鮮魚市場係 ・ 青果市場係	<p>1 検査所のホームページや業務概要など広報に関すること</p> <p>(1) 検査所のホームページリニューアル</p> <ul style="list-style-type: none"> ・ 更新頻度や掲載内容の見直しを実施 <p>(2) 業務概要</p> <ul style="list-style-type: none"> ・ 掲載内容の見直し <p>2 検査所における食の安全確保に向けた取組説明</p> <p>(1) 施設見学・視察への対応（1回、17名）</p> <p>(2) 青果物の新たな残留農薬検査方法（STQ法）の動画作製</p>

第2目 監視活動状況

鮮魚市場・青果市場（令和2年度）

業 種 別		市 場 合 計								
		対象 施設数	監視 施設数	違反等の状況						
				法令違反			その他			
				口頭 指導	文書 指導	その他 の措置	口頭 指導	文書 指導	その他 の措置	
合 計		154	37,259	13	-	1	-	-	-	
食品衛生法による許可施設	計	82	18,222	13	-	-	-	-	-	
	飲食店	一食・レストラン	-	-	-	-	-	-	-	-
		仕出し・弁当	1	-	-	-	-	-	-	-
		旅館を除くその他	-	-	-	-	-	-	-	-
	菓子製造業	-	-	-	-	-	-	-	-	
	魚介類販売業	65	16,602	9	-	-	-	-	-	
	魚介類せり売業	2	648	4	-	-	-	-	-	
	魚肉ねり製品製造業 食品の冷凍・冷蔵業	-	-	-	-	-	-	-	-	
	6	324	-	-	-	-	-	-		
	喫茶店営業	4	-	-	-	-	-	-	-	
	乳類販売業	2	-	-	-	-	-	-	-	
	食肉販売業	1	324	-	-	-	-	-	-	
	そうざい製造業	-	-	-	-	-	-	-	-	
	氷雪製造業	1	324	-	-	-	-	-	-	
食品衛生法による許可不要施設	計 (県条例許可施設を含む)	72	19,037	-	-	1	-	-	-	
	食品製造業	-	-	-	-	-	-	-	-	
	野菜・果実販売業	36	8,987	-	-	1	-	-	-	
	そうざい販売業	-	-	-	-	-	-	-	-	
	菓子販売業	-	-	-	-	-	-	-	-	
	上記以外 食品販売業	36	10,050	-	-	-	-	-	-	
	添加物の販売業	-	-	-	-	-	-	-	-	
	器具・容器包装 おもちゃ製造業 販売	-	-	-	-	-	-	-	-	
給食施設	-	-	-	-	-	-	-	-		
県条例 許可施設	食品販売業(再掲)	35	9,798	-	-	-	-	-		

鮮魚市場								青果市場							
対象施設数	監視施設数	違反等の状況						対象施設数	監視施設数	違反等の状況					
		法令違反			その他					法令違反			その他		
		口頭指導	文書指導	その他の措置	口頭指導	文書指導	その他の措置			口頭指導	文書指導	その他の措置	口頭指導	文書指導	その他の措置
117	28,020	13	-	-	-	-	-	37	9,239	-	-	1	-	-	-
82	18,222	13	-	-	-	-	-	-	-	-	-	-	-	-	-
-	-	-	-	-	-	-	-	-	-	-	-	-	-	-	-
1	-	-	-	-	-	-	-	-	-	-	-	-	-	-	-
-	-	-	-	-	-	-	-	-	-	-	-	-	-	-	-
-	-	-	-	-	-	-	-	-	-	-	-	-	-	-	-
65	16,602	9	-	-	-	-	-	-	-	-	-	-	-	-	-
2	648	4	-	-	-	-	-	-	-	-	-	-	-	-	-
-	-	-	-	-	-	-	-	-	-	-	-	-	-	-	-
6	324	-	-	-	-	-	-	-	-	-	-	-	-	-	-
4	-	-	-	-	-	-	-	-	-	-	-	-	-	-	-
2	-	-	-	-	-	-	-	-	-	-	-	-	-	-	-
1	324	-	-	-	-	-	-	-	-	-	-	-	-	-	-
-	-	-	-	-	-	-	-	-	-	-	-	-	-	-	-
1	324	-	-	-	-	-	-	-	-	-	-	-	-	-	-
35	9,798	-	-	-	-	-	-	37	9,239	-	-	1	-	-	-
-	-	-	-	-	-	-	-	-	-	-	-	-	-	-	-
-	-	-	-	-	-	-	-	36	8,987	-	-	1	-	-	-
-	-	-	-	-	-	-	-	-	-	-	-	-	-	-	-
-	-	-	-	-	-	-	-	-	-	-	-	-	-	-	-
35	9,798	-	-	-	-	-	-	1	252	-	-	-	-	-	-
-	-	-	-	-	-	-	-	-	-	-	-	-	-	-	-
-	-	-	-	-	-	-	-	-	-	-	-	-	-	-	-
-	-	-	-	-	-	-	-	-	-	-	-	-	-	-	-
35	9,798	-	-	-	-	-	-	-	-	-	-	-	-	-	-

第3目 検査件数

1 鮮魚市場

<検査総数>

区分	検体数	延べ 検査 項目数	細菌検査							
			検体数	項目数	細菌数	大腸菌群	E. coli 最確数	腸炎 ビブリオ 最確数	腸炎 ビブリオ 直接法	ビブリオ 属菌
総計	542	1,271	184	686	184	169	15	36	159	123

<取去検査>

計	56 (1)	352 (1)	27 (0)	98 (0)	27 (0)	12	15 (0)	22 (0)	22	—
海水魚 ※1	15 (0)	240 (0)	—	—	—	—	—	—	—	—
生食用 鮮魚介類	12 (0)	48 (0)	12 (0)	48 (0)	12	12	—	12 (0)	12	—
生カキ (生食用)	15 (0)	50 (0)	15 (0)	50 (0)	15 (0)	—	15 (0)	10 (0)	10	—
貝類 ※2	11 (1)	11 (1)	—	—	—	—	—	—	—	—
魚のミンチ ※3	3	3	—	—	—	—	—	—	—	—

<施設の監視指導に係る食品等検査>

計	456	845	143	532	143	143	—	—	123	123
水及び氷	333	353	20	40	20	20	—	—	—	—
施設の ふきとり等	123	492	123	492	123	123	—	—	123	123

<調査研究等>

計	24	60	12	48	12	12	—	12	12	—
相談	5	5	—	—	—	—	—	—	—	—
分析法の検討	—	—	—	—	—	—	—	—	—	—
その他の 調査研究	19	55	12	48	12	12	—	12	12	—

<依頼検査（保健所等）>

計	6	14	2	8	2	2	—	2	2	—
---	---	----	---	---	---	---	---	---	---	---

() 内は食品衛生法違反の件数

※1 生食用鮮魚介類を除く

※2 生食用鮮魚介類の貝類、生カキ（生食用）を除く

※3 魚を粉砕し、加塩等行っていないもの

※4 理化学検査のその他はクドア検査、異物同定、魚種鑑別等

理化学検査							
検体数	項目数	動物用 医薬品	ヒスタミ ン	貝毒等	フグ毒	残留塩素	その他 ※4
360	585	233	6	16	6	313	11

29 (1)	254 (1)	233 (0)	3	11 (1)	—	—	7
15 (0)	240 (0)	233 (0)	—	—	—	—	7
—	—	—	—	—	—	—	—
—	—	—	—	—	—	—	—
11 (1)	11 (1)	—	—	11 (1)	—	—	—
3	3	—	3	—	—	—	—

313	313	—	—	—	—	313	—
313	313	—	—	—	—	313	—
—	—	—	—	—	—	—	—

12	12	—	3	4	1	—	4
5	5	—	—	—	1	—	4
—	—	—	—	—	—	—	—
7	7	—	3	4	—	—	—

6	6	—	—	1	5	—	—
---	---	---	---	---	---	---	---

2 青果市場

<検査総数>

区 分	理 化 学 検 査						
	検体数	延べ 検査 項目数	残留農薬		防ばい剤		
			検体数	項目数	検体数※	項目数	
総 計	370	65,122	370	65,046	11	76	
国 産	小 計	203	46,604	203	46,604	—	—
	野 菜	175	39,982	175	39,982	—	—
	果 実	28	6,622	28	6,622	—	—
輸 入	小 計	37	8,801	37	8,725	11	76
	野 菜	21	5,003	21	5,003	—	—
	果 実	16	3,798	16	3,722	11	76
調査研究等合計	130	9,717	130	9,717	—	—	

※防ばい剤については、残留農薬検査の検体の一部で重複して実施している。

<収去検査>

収 去 検 査 合 計	160 (1)	36,580 (3)	160 (1)	36,504 (3)	11 (0)	76 (0)	
国 産	小 計	123 (1)	27,779 (3)	123 (1)	27,779 (3)	—	—
	野 菜	102 (1)	22,818 (3)	102 (1)	22,818 (3)	—	—
	果 実	21 (0)	4,961 (0)	21 (0)	4,961 (0)	—	—
輸 入	小 計	37 (0)	8,801 (0)	37 (0)	8,725 (0)	11 (0)	76 (0)
	野 菜	21 (0)	5,003 (0)	21 (0)	5,003 (0)	—	—
	果 実	16 (0)	3,798 (0)	16 (0)	3,722 (0)	11 (0)	76 (0)

() 内は食品衛生法違反の件数

※防ばい剤については、残留農薬検査の検体の一部で重複して実施している。

<出荷前検査>

そ の 他 の 検 査 合 計	80	18,825	80	18,825	—	—	
農産物の安全・安心 推進事業 (市内産出荷前検査)	小 計	73	17,145	73	17,145	—	—
	野 菜	67	15,724	67	15,724	—	—
	果 実	6	1,421	6	1,421	—	—
青果市場ブランド 推進施策 (市外産出荷前検査)	小 計	7	1,680	7	1,680	—	—
	野 菜	6	1,440	6	1,440	—	—
	果 実	1	240	1	240	—	—

<調査研究等>

調査研究等合計	130	9,717	130	9,717	—	—
分析法の検討	130	9,717	130	9,717	—	—

第3項 食肉の安全確保

第1目 概況

当検査所は、安全で衛生的な食肉を確保するため、「疾病の排除」、「と畜場内の衛生管理」及び「残留有害物質の排除」の3つを検査体制の柱として、業務を実施している。

「疾病の排除」については、と畜場法に基づくと畜検査、精密検査及びBSE（牛海綿状脳症）スクリーニング検査を実施した。

「と畜場内の衛生管理」については、糞便等による搬入牛の体表汚れ、解体後の牛の消化管結紮率の調査及び枝肉の切り取り検査を実施した。また、当市場は平成28年11月にISO22000を取得し、HACCPに基づいた衛生管理を実施しているため、ISO文書や記録の確認、現場の作業や清掃状況の監視を行った。これらの結果は、文書等で市場内関係者に伝達し、衛生意識の向上を図っている。

「残留有害物質の排除」については、病畜等の薬剤残留のおそれがある獣畜を対象とした残留動物用医薬品検査及び健康畜を対象とした残留動物用医薬品のモニタリング検査を実施した。

1 と畜検査による疾病の排除

(1) と畜検査頭数

と畜検査頭数は151,864頭で前年度より387頭(0.25%)減少した。牛が25,853頭で前年度に比べ2512頭(10.8%)の増加、とく(12ヶ月齢未満の牛)が15頭で3頭(25%)の増加、豚が125,996頭で2,902頭(2.3%)の減少であった。

(2) 切迫と殺獣畜

令和2年度は、切迫と殺獣畜の搬入はなかった。

(3) BSE検査頭数

生後24か月齢以上の牛のうち、生体検査において、原因不明の運動障害、知覚障害、反射異常、意識障害等の何らかの神経症状又は全身症状（事故による骨折、関節炎、熱射病等による起立不能等症状の原因が明らかな牛は除く。）を示す牛を対象に検査を実施した。令和2年度の検査頭数は4頭で、結果は全て陰性であった。

(4) 精密検査

令和2年度の精密検査頭数は274頭で、前年度より73頭増加した。病類別では、牛では牛伝染性リンパ腫での精密検査件数が最も多く、次いで敗血症が多かった。豚では敗血症での精密検査件数が最も多く、次いで膿毒症が多かった。

(5) 処分状況

令和2年度のと殺解体禁止頭数は18頭（牛8頭、豚10頭）であった。牛のと殺解体禁止理由は、高度の黄疸が1頭、尿毒症が3頭、と殺前死亡が4頭であった。豚のと殺解体禁止理由は、と殺前死亡が10頭であった。

令和2年度の全部廃棄頭数は243頭（牛102頭、豚141頭）で、前年度より66頭増加した。また、令和2年度の一部廃棄頭数は109,325頭で4,643頭減少し、一部廃棄件数は172,261件で6,822件減少した。

(6) フィードバック（と畜検査データ還元）事業

福岡県家畜保健衛生所による生産者指導等の一助として、毎月、当検査所における福岡県内出荷者のと畜検査結果を家畜保健衛生所に送付するとともに、必要に応じて情報交換を行った。また、出荷頭数の多い出荷者等に対して、検査結果とともに疾病予防等に関する参考資料を送付し、健康な家畜の生産に寄与した（延べ130件）。

さらに、診療獣医師に対し、必要に応じて検査結果のフィードバックを行った。

2 と畜場内の衛生管理

(1) 牛の体表汚れ調査

生体検査時に調査を行った。調査頭数は25,852頭で、汚れ(－)が25,005頭(96.7%)、汚れ(＋)(作業員が落とせる程度の軽度汚染)が802頭(3.1%)、汚れ(++) (剥落困難な重度汚染)が45頭(0.2%)であった。

(2) 牛の消化管結紮率調査

解体後検査時に食道及び直腸の結紮状況、十二指腸破れ状況の確認を行った。調査頭数は25,858頭で、食道結紮率が97.7%、十二指腸破れなしが95.0%、直腸結紮率が99.3%であった。

(3) 切り取り検査

厚生労働省通知に基づき、牛・豚枝肉の細菌検査を計312件実施した。

(4) 監視活動状況

と畜場及び併設食肉処理場の衛生点検、作業の検証を計397回実施した。

これらの結果を、文書等で市場内関係者に伝達し、衛生意識の向上を図った。

また、特定部位等の衛生的な管理、保管等の指導を行った。

3 残留有害物質の排除

(1) 残留動物用医薬品等検査

薬剤残留のおそれがある獣畜(病畜、精密検査畜、起立不能畜、発育不良畜等)を対象に「自主検査」として牛583頭、とく12頭、肉用豚975頭および繁殖用豚58頭の計1,628頭についてスクリーニング検査を実施したところ、17頭(牛9頭、肉用豚8頭)が陽性であった。陽性畜については食品衛生法に基づく確認検査を実施した。その結果、牛5頭、肉用豚2頭について腎臓で食品衛生法における残留基準値を超過していた。また、筋肉は残留基準値未満であった。

(2) モニタリング検査

厚生労働省通知に基づき、主に福岡県産の健康畜牛6頭、豚6頭について動物用医薬品のモニタリング検査を実施した。結果は、すべて陰性又は基準値以下であった。

第2目 検査業務

1 と畜検査

(1) 年度別検査頭数

年度	計	牛	とく	豚	馬	めん羊	山 羊
H23	154,515	20,487	27	134,001	—	—	—
H24	154,299	21,795	33	132,471	—	—	—
H25	161,421	24,218	20	137,183	—	—	—
H26	154,935	23,706	48	131,181	—	—	—
H27	161,028	23,463	36	137,529	—	—	—
H28	154,612	21,113	21	133,478	—	—	—
H29	154,563	21,722	15	132,826	—	—	—
H30	147,532	23,312	17	124,203	—	—	—
R1	152,251	23,341	12	128,898	—	—	—
R2	151,864	25,853	15	125,996	—	—	—

※とさつ解体禁止頭数を含む。

(2) 令和2年度畜種別・月別検査頭数

月	計	牛	とく	豚	馬	めん羊	山 羊
R2年 4月	12,893	1,962	0	10,931	—	—	—
5月	11,722	1,904	3	9,815	—	—	—
6月	11,976	2,025	1	9,950	—	—	—
7月	12,690	2,505	1	10,184	—	—	—
8月	11,084	1,940	0	9,144	—	—	—
9月	12,397	2,037	2	10,358	—	—	—
10月	14,072	2,284	2	11,786	—	—	—
11月	13,696	2,526	0	11,170	—	—	—
12月	13,367	2,179	0	11,188	—	—	—
R3年 1月	12,405	2,044	5	10,356	—	—	—
2月	11,811	1,988	0	9,823	—	—	—
3月	13,751	2,459	1	11,291	—	—	—
年度計	151,864	25,853	15	125,996	—	—	—

※とさつ解体禁止頭数を含む。

(3) 令和2年度BSE（牛海綿状脳症）検査頭数

月	生後24ヶ月齢以上の牛のうち、生体検査において運動障害、知覚障害、反射又は意識障害等の神経症状が疑われたもの及び全身症状を呈する牛	その他の牛	月計
4	-	-	-
5	1	-	1
6	-	-	-
7	-	-	-
8	-	-	-
9	1	-	1
10	-	-	-
11	1	-	1
12	-	-	-
1	-	-	-
2	-	-	-
3	1	-	1
年度計	4	-	4

※検査結果は全て陰性であった。

(4) 年度別切迫とさつ検査頭数及び精密検査頭数

	H27年度	H28年度	H29年度	H30年度	R1年度	R2年度
切迫とさつ獣畜検査頭数	-	-	-	-	-	-
精密検査頭数	200	266	188	202	201	274

(5) 病類別精密検査件数

	計	牛	とく	豚
計	274 (243)	111 (102)	- (-)	163 (141)
豚丹毒	2 (-)	- (-)	- (-)	2 (-)
膿毒症	63 (63)	2 (2)	- (-)	61 (61)
敗血症	106 (87)	16 (11)	- (-)	90 (76)
尿毒症	5 (5)	5 (5)	- (-)	- (-)
黄疸	11 (6)	6 (4)	- (-)	5 (2)
水腫	2 (2)	1 (1)	- (-)	1 (1)
腫瘍	5 (3)	5 (3)	- (-)	- (-)
牛伝染性リンパ腫	77 (77)	76 (76)	- (-)	1 (1)
中毒諸症	- (-)	- (-)	- (-)	- (-)
全身性炎症	- (-)	- (-)	- (-)	- (-)
サルモネラ症	- (-)	- (-)	- (-)	- (-)
抗酸菌症	3 (-)	- (-)	- (-)	3 (-)

精密検査件数(全部廃棄頭数)

(6) 年度別処分状況

	H27年度	H28年度	H29年度	H30年度	R1年度	R2年度
とさつ解体禁止頭数	43	53	40	31	41	18
全部廃棄頭数	184	232	162	163	177	243
一部廃棄頭数	111,501	100,811	104,834	109,186	113,968	109,325
一部廃棄件数	164,430	146,873	154,275	168,457	179,083	172,261

2 と畜場内の微生物等検査

枝肉切り取り検査

検 体 名		検 体 数
計		312
牛枝肉	一 般 細 菌 数	48
	腸内細菌科菌群数	48
	カンピロバクター	30 (-)
	サルモネラ	30 (-)
豚枝肉	一 般 細 菌 数	48
	腸内細菌科菌群数	48
	カンピロバクター	30 (-)
	サルモネラ	30 (-)

() は陽性検体数

3 残留有害物質検査

年度別検査頭数（１）＋（２）の計

年度	計	牛	とく	繁殖用豚	肉用豚	馬	めん・山羊
H27	1,286	829	34	51	372	-	-
H28	1,308	765	20	69	454	-	-
H29	1,235	652	13	74	496	-	-
H30	1,347	663	18	82	584	-	-
R1	1,343	582	11	50	700	-	-
R2	1,640	589	12	58	981	-	-

（１）動物用医薬品等検査

①年度別動物用医薬品検査頭数（自主検査）

年度	計	牛	とく	繁殖用豚	肉用豚	馬	めん・山羊
H27	1,236	809	34	51	342	-	-
H28	1,268	745	20	69	434	-	-
H29	1,195	632	13	74	476	-	-
H30	1,307	643	18	82	564	-	-
R1	1,303	562	11	50	680	-	-
R2	1,628	583	12	58	975	-	-

②令和2年度動物用医薬品検査結果（自主検査）

	陽性頭数	腎臓廃棄数	枝肉廃棄数	推定検出薬剤					
				PC系	TC系	AG系	CF系	ML系	その他
計	17	7	-	3	3	-	3	-	7
牛	9	5	-	1	-	-	3	-	6
とく	-	-	-	-	-	-	-	-	-
繁殖用豚	-	-	-	-	-	-	-	-	-
肉用豚	8	2	-	2	3	-	-	-	1

※陽性頭数：腎臓を検査材料としたスクリーニング検査による陽性数

PC系：ペニシリン系、TC系：テトラサイクリン系
 AG系：アミノグリコシド系、CF系：セフェム系、ML系：マクロライド系

(2) 残留有害物質モニタリング検査

畜種	抗生物質 (抽出ディスク法)			動物用医薬品					
	検体数	陽性数		検体数	基準超過数		検体数	基準超過数	
		腎	筋肉		腎臓	筋肉		腎臓	筋肉
牛	6	-	-	6	-	-	3	-	-
豚	6	-	-	6	-	-	3	-	-
計	12	-	-	12	-	-	6	-	-

※1 一斉分析法 (オレアンドマイシンはR2年12月以降検査項目から削除)

アザペロン、イソフロキサシロン、エトパベート、エリスロマイシン、エンロフロキサシロン、オキシリニック酸、オフロキサシロン、オルビフロキサシロン、オルメトロピム、オレアンドマイシン、キシラジロン、ジフロキサシロン、スルファキノキサシロン、スルファクロルピリダジロン、スルファジニジン、スルファジミジン、スルファジメトキシロン、スルファドキシロン、スルファピリジロン、スルファヘンズアミド、スルファメトキサゾール、スルファメトキシピリダジロン、スルファメラジロン、スルファモイルダプソン、スルファモノメトキシロン、タノフロキサシロン、チアベンダゾール、チアムリン、チルコミシン、トリクロロン、トリメトロピム、ナリジクス酸、ピリメタミン、ファミール、フェノブカルブ、フリフイニウム、フルベンダゾール、フルメキン、マホラジロン、マルボフロキサシロン、ミロサマイシン、メクロプラミド、メンブトン、モネシン、リンコマイシン、レバミゾール

※2 PC系・CF系・TC系検査法

オキシテトラサイクリン、クロルテトラサイクリン、テトラサイクリン、ドキシサイクリン、アンピシリン、オキサシリン、クロキサシリン、ジクロキサシリン、ナフシリン、フェキシメチルペニシリン、ベンズルペニシリン、メシナム、セファゾリン、セフトキシム

第4項 食鳥肉の安全確保

第1目 概況

「食鳥処理の事業の規制及び食鳥検査に関する法律」（以下「食鳥検査法」という。）及び食品衛生法に基づき、次の業務を行った。

市内の認定小規模食鳥処理場（保健所長の認定を受けた「確認規定」に基づき、食鳥処理衛生管理者が異常の有無を確認することにより食鳥検査員の検査が省略される食鳥処理場）に対し、所轄の保健所の食鳥検査員及び食品衛生監視員が監視指導等の業務を行った。

第2目 業務内容

1 食鳥処理事業の許認可、諸届等事務

2 食品衛生法及び食鳥検査法に基づく食鳥処理場及び営業施設の監視指導

認定小規模食鳥処理場に対し、毎月「確認規定」に基づく食鳥の疾病等に係る確認状況を報告させるとともに、定期的に施設の監視を行い、疾病鳥等の排除、施設の衛生管理、食鳥肉等の衛生的な取扱いについて指導した。

3 食品衛生法に基づく収去検査

食鳥処理場に付帯する食品衛生法による営業許可施設においては、同法に基づく食鳥肉等の収去を行い、微生物学的検査及び理化学検査を実施する予定だったが、令和2年度は新型コロナウイルス感染症の影響で年度当初予定していた収去検査が実施できなかった。

第3目 監視結果等

1 令和2年度認定小規模食鳥処理場月別確認羽数

	確認羽数	全部廃棄	一部廃棄
計	47,464	-	-
令和2年 4月	2,400	-	-
5月	3,024	-	-
6月	3,514	-	-
7月	3,819	-	-
8月	3,566	-	-
9月	3,975	-	-
10月	5,399	-	-
11月	5,232	-	-
12月	5,641	-	-
令和3年 1月	3,412	-	-
2月	3,118	-	-
3月	4,364	-	-

2 食鳥処理業許可施設数

施設数	許可件数	廃止件数
12	-	-

3 食品衛生法及び食鳥検査法に基づく営業施設の監視指導

営業の形態	延べ施設数	監視件数
飲食店	8	4
食肉処理業	-	-
食肉販売業	4	6
計	12	10

第5項 食品表示の適正化

第1目 概況

平成27年4月1日、食品衛生法、農林水産物資の規格化及び品質表示の適正化に関する法律（以下「JAS法」という。）及び健康増進法の食品の表示に関する規定を統合した食品表示法が施行され、食品の表示に関する包括的かつ一元的な制度が創設された。食品を摂取する際の安全性の確保及び一般消費者の自主的かつ合理的な食品選択の機会の確保のため、食品表示法に基づき策定された食品表示基準は、食品衛生法由来の衛生事項、JAS法由来の品質事項及び健康増進法由来の保健事項で構成されている。

第4次地方分権一括法（地域の自主性及び自立性を高めるための改革の推進を図るための関係法律の整備に関する法律）の施行により、品質事項に係る事務・権限の一部が平成28年4月1日に福岡県知事から福岡市長に移譲されたことから、品質事項に係る事務については、食品安全推進課が法の所管課として事務全般を行い、中央卸売市場における一部の事務は食品衛生検査所及び食肉衛生検査所が行っている。

第2目 業務内容

本市で製造された食品や本市内を流通する食品の表示の適正化を図るため、食品表示法に基づき、以下の業務を行った。

1 立入検査

食品等事業者に対し、衛生事項で4,659件の立入検査（食品衛生監視員が行う監視指導）及び品質事項で8件の任意調査を実施した。

2 収去検査

食品等事業者に対し、125件の収去検査を実施したが、違反はなかった。

3 措置・処分

食品表示基準に違反した食品を販売した食品等事業者に対し、口頭による指導等必要な措置を行った。

4 食品表示に係る相談対応

食品等事業者等からの食品表示（衛生事項及び品質事項）に係る532件の相談に対応した。

5 研修

職員の食品表示法等に関する知識の向上を図るため、研修を実施するとともに、消費者庁等が行う外部研修に参加した。

6 関係機関との連携

九州農政局福岡県拠点、福岡県等との食品表示に関する連絡会議に参加し、情報及び意見を交換した。

第3目 監視指導等

1 食品表示法に基づく衛生事項の立入検査（再掲）

	総数	東	博多	中央	南	城南	早良	西	食検	食肉
立入検査件数	4,659	305	872	953	260	186	419	1,115	485	64

2 食品表示法に基づく収去検査（再掲）

	総数	東	博多	中央	南	城南	早良	西	食検	食肉
検体数	125	14	45	12	6	12	16	9	11	-

3 報告徴収及び物件提出

報告徴収		物件提出	
件数	違反件数	件数	違反件数
-	-	-	-

4 食品表示法に基づく一斉監視（再掲）

(1) 夏期食品一斉監視

① 食品表示に関する監視結果

	監視件数	違反件数	措置の件数
食品衛生法の許可を要する施設	2,131	5	5
食品衛生法の許可を要しない施設	2,393	2	2
合計	4,524	7	7

② 食品表示法に基づく収去検査結果

	検査検体数	表示基準違反件数
国産品	11	-
輸入品	11	-
合計	22	-

(2) 食品，添加物等の年末一斉監視

① 食品表示に関する監視結果

	監視件数	違反件数	措置の件数
食品衛生法の許可を要する施設	2,152	3	3
食品衛生法の許可を要しない施設	2,183	2	2
合計	4,335	5	5

② 食品表示法に基づく収去検査結果

	検査検体数	表示基準違反件数
国産品	14	-
輸入品	-	-
合計	14	-

5 食品表示基準違反の措置

(1) 衛生事項

令和2年度

品目 区分	食品分類	指導・処分の種類						
		計	回収等 命令	措置 命令	指示	文書 指導	口頭 指導	他自治体への 情報回付等
加工食品	農産加工食品	野菜加工品	-	-	-	-	-	-
		果実加工品	-	-	-	-	-	-
		めん・パン類	1	-	-	-	-	1
		穀類加工品	-	-	-	-	-	-
		菓子類	6	-	-	-	-	6
		豆類の調製品	-	-	-	-	-	-
		上記以外の農産加工食品	-	-	-	-	-	-
	畜産加工食品	食肉製品	-	-	-	-	-	-
		酪農製品	-	-	-	-	-	-
		加工卵製品	-	-	-	-	-	-
		上記以外の畜産加工食品	-	-	-	-	-	-
	水産加工食品	加工魚介類	7	-	-	-	-	6
		上記以外の水産加工食品	-	-	-	-	-	-
	その他の加工食品	調理食品	28	-	-	-	1	26
		飲料等	-	-	-	-	-	-
上記以外その他の加工食品		-	-	-	-	-	-	
小計		42	-	-	-	1	39	
生鮮食品	農産物	-	-	-	-	-	-	
	畜産物	-	-	-	-	-	-	
	水産物	2	-	-	-	-	2	
	小計	2	-	-	-	-	2	
合計		44	-	-	-	1	41	

(2) 品質事項

令和2年度

		指導・処分の種類					
品目区分	食品分類	計	措置命令	指示	文書指導	口頭指導	他自治体への情報回付等
加工食品	農産加工食品	1	-	-	-	1	-
	畜産加工食品	-	-	-	-	-	-
	水産加工食品	-	-	-	-	-	-
	その他の加工食品	2	-	-	-	1	1
	小計	3	-	-	-	2	1
生鮮食品	農産物	1	-	-	-	-	1
	畜産物	-	-	-	-	-	-
	水産物	-	-	-	-	-	-
	小計	1	-	-	-	-	1
合計		4	-	-	-	2	2

第4目 食品表示に係る相談対応件数

令和2年度

食品区分		表示事項		
		衛生事項	品質事項	計
加工食品	一般用	235	242	477
	業務用	11	8	19
生鮮食品	一般用	12	22	34
	業務用	1	1	2
添加物	一般用	-		-
	業務用	-		-
合計		259	273	532

第5章 動物の愛護と管理

第1目 概 況

福岡市は、動物愛護管理に係る課題を解決し、「人と動物との調和のとれた共生社会」の実現を目的として、実行すべき具体的な施策を体系的に定めた「第2次福岡市動物愛護管理推進実施計画」を平成27年4月に策定し、同計画に基づき、動物愛護の啓発、適正飼育の推進、猫問題対策、動物による危害や迷惑の防止などに取り組んでおり、令和元年度より目標のひとつである犬猫の実質的殺処分ゼロを継続している。

動物愛護管理センターの2ヶ所のセンターについては、その位置付けと役割を明確化し、東部動物愛護管理センターでは放浪犬の捕獲や犬・猫の引取りに関する相談、収容動物の譲渡、動物取扱業関係の手続きなどを行い、家庭動物啓発センターでは家庭動物の飼育相談や適正飼育に関する啓発・情報発信、地域猫活動の推進並びに動物関係団体との共働事業などを行っている。

(1) 犬の登録・狂犬病予防注射

狂犬病予防法に基づく犬の登録及び狂犬病予防注射を、集合注射会場延べ72会場及び動物愛護管理センターにおいて実施した。

上記会場以外での登録及び狂犬病予防注射については、飼い主の利便性を図るため、福岡市獣医師会加盟動物病院に犬の鑑札及び狂犬病予防注射済票の交付とこれに伴う手数料徴収事務を委託するとともに、各区保健福祉センター（西区を除く）においても、犬の鑑札及び狂犬病予防注射済票の交付を行った。

(2) 放浪犬の捕獲等

市民からの苦情に基づく放浪犬の捕獲や、市民が保護した迷い込み犬等の引取りを行うとともに、通常の捕獲が困難な山間部等においては、捕獲器等を用いて対応した。

(3) 飼えなくなった犬・猫の引取り

犬・猫の引取りを希望する飼い主に対しては、終生飼育・不妊去勢手術の必要性や、新しい飼い主を探すこと等を啓発指導し、適正飼育の意識向上に努めた上で、やむを得ないと判断される依頼についてのみ引取りを実施した。

(4) 負傷動物の保護収容

飼い主不明の負傷動物を収容し、必要に応じて応急処置を実施した。

なお、飼い主不明の負傷犬・猫の一時収容と応急処置を、土日祝日及び年末年始については一般社団法人福岡市獣医師会に委託し、同獣医師会が実施する休日当番医にて対応した。また、夜間については福岡夜間救急動物病院へ委託して対応した。

(5) 飼い主指導

市民等から苦情のあった犬・猫等の飼い主には、適正な飼育管理について関係法令等に基づく指導等を行うとともに、犬のこう傷事故については、特に嚴重な飼い主指導を行い再発防止に努めた。

また、動物愛護管理センターへ収容後、飼い主の判明した犬を返還する際には、飼い主に対し放し飼いの禁止、適正飼育等について指導を行い、条例に基づく勧告書を交付した。

犬の放し飼い等の苦情の多い公園等を定期的に動物愛護管理センター職員が巡回し、適正飼育（犬のけい留等）を呼びかけ、迷惑及び事故の防止に努めるとともに、犬の糞・尿の放置により道路、公園等の汚損が問題化している地区については、地域住民に糞・尿の放置禁止のプレート（はり札）を配布し、適正飼育の啓発を行った。

さらに、猫の飼い主の所有者明示の必要生を啓発するため、福岡市獣医師会が実施する「猫の繁殖制限・所有者明示推進事業」に対し補助金を交付し、不妊去勢手術及びマイクロチップ装着費用の助成を行い、「マイクロチップ装着推進事業」において、市民に対し補助金を交付し、マイクロチップ装着費用の助成を行った。

(6) 収容犬・猫の譲渡

動物愛護管理センターに収容された犬猫のうち、飼い主へ返還されなかったものについては、その適性についての判定を行い、譲渡適性が認められる場合は、飼育希望者に譲渡した。譲渡の際には、適正飼育のための飼育環境調査及び譲渡前講習を実施した。

なお、成犬・成猫は、原則として全て、不妊去勢手術とマイクロチップの装着を実施した上で譲渡した。

(7) ミルクボランティア事業

動物愛護事業寄付金及び市民ボランティアを活用し、離乳前の子猫の哺育を実施し、哺育後に新たな飼い主へ譲渡した。

(実績 哺育頭数：子猫59頭、譲渡頭数：子猫57頭)

なお、哺育期間中の子猫の健康管理、哺育後6ヶ月齢に達した時点で実施する不妊去勢手術については、一般社団法人福岡市獣医師会に委託し、実施した。

(8) 動物愛護思想の普及啓発

①動物愛護週間（9月20日～9月26日）行事

9月20～26日の7日間、市役所本庁舎1階多目的スペースにて動物愛護と適正飼育及び長寿犬猫表彰についてのパネル展示を行った。

②マスコミ等への情報発信

見学希望者へ動物愛護管理センターの施設を開放するとともに、新聞等マスコミの取材対応や、市政だより・情報誌等への情報提供を積極的に行うことにより、動物愛護管理に関する情報発信と普及啓発に努めた。

なお、例年開催している「どうぶつ愛護フェスティバル in 福岡」については、新型コロナウイルス感染症まん延防止のため中止とした。

(9) 民間団体等との連携・共働

①わんにゃんよかイベントの開催

動物関係団体や動物関係の専門学校等と共働で、「わんにゃんよかイベント」を開催し、各種イベントを通して適正飼育に関する啓発を行った。

②動物愛護管理事業へのボランティアの受け入れ

動物愛護管理センターにおいて一般ボランティアを募集し、譲渡犬猫の管理や適正飼育に関する各種啓発イベント等への受け入れを行った。

(10) 飼い主のいない猫との共生支援事業

要件を満たした地域猫活動の地域における飼い主のいない猫に対し、不妊去勢手術を動物愛護管理センターにおいて無料で実施するなどの支援を実施した。

(実績 支援地域数：19、去勢手術頭数：164、不妊手術頭数：130)

(11) 家庭犬のしつけ方講習会・家庭犬のしつけ方相談

家庭動物啓発センターや市民センター等において外部講師による犬のしつけ方講習会を実施し、適正飼育の普及啓発を推進した。

また、動物愛護管理センター職員による家庭犬のしつけ方相談を実施し、犬の飼い主への適正飼育の啓発を行った。

(12) 小学校等での動物愛護事業

小学校等に出張し、動物への優しい心と責任感及び生命の大切さについて啓発を図った。

(13) 動物取扱業者に対する啓発、指導

①監視指導

「動物の愛護及び管理に関する法律」に基づき、第一種動物取扱業（販売業、保管業、貸出業、訓練業、展示業、譲受飼養業及び競り・あっせん業）の登録業務を行うとともに、特に12月～翌3月に集中的に、当該施設の監視指導を行った。

②犬猫パートナーシップ店制度

福岡市の動物愛護管理事業に協力し、犬猫の適正飼育等を推進する犬猫等販売業者について認定及び監視を行った。

③譲渡サポート店制度

福岡市の譲渡事業に協力する適正な第一種動物取扱業について認定し、センターに収容された猫を譲渡サポート店を通して、新しい飼い主に譲渡した。

(14) 特定動物の監視指導

「動物の愛護及び管理に関する法律」に基づき、特定動物（ライオン、クマ、ニシキヘビ等の同法施行令で指定されている動物）の飼養又は保管の許可業務を行うとともに、当該施設の監視指導を行った。

第2目 業務実績

1 犬の登録及び狂犬病予防注射

(1) 登録の状況

年月別	方法別						転入	再交付
	計	市実施		開業獣医				
		集合	事務所	市獣委託	保健所	事務所		
27年度	4,315	122	506	1,829	1,116	742	754	174
28年度	4,624	91	429	1,972	1,084	1,048	835	152
29年度	4,956	94	360	2,006	1,189	1,307	979	159
30年度	4,811	89	419	1,962	1,141	1,200	865	214
元年度	5,060	64	444	2,032	1,448	1,072	1,277	218
2年度	5,617	45	643	2,297	1,797	835	1,307	217
2年4月	561	-	46	260	165	90	183	15
5月	582	-	56	266	165	95	166	14
6月	564	-	63	256	169	76	138	16
7月	506	-	41	224	151	90	123	13
8月	472	-	64	206	135	67	79	12
9月	466	-	45	210	137	74	62	26
10月	541	-	43	221	187	90	70	31
11月	527	44	72	190	173	48	96	17
12月	424	1	60	146	167	50	78	20
3年1月	310	-	37	112	116	45	83	15
2月	277	-	55	78	107	37	72	22
3月	387	-	61	128	125	73	157	16

(2) 狂犬病予防注射済票交付の状況

年月別	方 法 別						再 交 付
	計	市 実 施		開 業 獣 医			
		集 合	事 務 所	市 獣 委 託	保 健 所	事 務 所	
27年度	35,364	2,894	293	17,792	6,461	7,924	51
28年度	35,686	2,617	397	18,341	6,399	7,932	42
29年度	36,169	2,412	326	18,965	6,513	7,953	45
30年度	36,318	2,755	201	18,950	6,470	7,942	48
元年度	36,505	2,514	182	19,288	6,736	7,785	63
2年度	36,649	982	174	20,202	7,315	7,976	70
2年4月	7,587	-	13	4,895	1,129	1,550	1
5月	8,832	-	30	5,181	1,616	2,005	3
6月	5,450	-	22	2,986	1,163	1,279	6
7月	3,121	-	14	1,611	736	760	6
8月	1,784	-	12	970	400	402	1
9月	1,501	-	8	797	333	363	4
10月	2,052	-	19	1,110	492	431	12
11月	2,586	975	25	863	447	276	11
12月	1,480	7	9	743	402	319	6
3年1月	706	-	7	324	217	158	9
2月	594	-	1	278	162	153	7
3月	956	-	14	444	218	280	4

2 捕獲、引取り、処置状況

年月別	犬														
	捕 獲				引 取 り				負 傷 犬 の 収 容	処 置					
	計	通 常	捕 獲 器	薬 物	計	所 有 者	所有者不明			返 還	一 般 譲 渡	殺 処 分	引 取 等 後 の 死 亡	治 癒 の 見 込 み が な い 病 気 等 で の 殺 処 分	実 質 的 殺 処 分
							事 務 所	回 収							
27年度	36	33	3	-	187	23	5	159	3	124	77	40	10	30	-
28年度	25	25	-	-	191	9	10	172	4	122	93	13	8	5	-
29年度	28	28	-	-	169	29	8	132	5	103	61	27	7	20	-
30年度	16	16	-	-	141	20	3	118	3	108	60	12	5	7	-
元年度	30	23	7	-	128	24	6	98	1	76	59	30	5	25	-
2年度	11	11	-	-	91	16	2	73	2	65	30	10	4	6	-
2年4月	1	1	-	-	3	-	-	3	-	3	-	2	1	1	-
5月	-	-	-	-	7	-	-	7	-	4	1	1	1	-	-
6月	-	-	-	-	16	6	1	9	-	8	3	-	-	-	-
7月	1	1	-	-	5	1	-	4	1	2	2	1	1	-	-
8月	-	-	-	-	4	-	-	4	-	2	4	-	-	-	-
9月	2	2	-	-	15	4	-	11	-	9	5	1	-	1	-
10月	4	4	-	-	10	2	-	8	-	11	5	3	1	2	-
11月	1	1	-	-	8	2	-	6	1	6	2	-	-	-	-
12月	1	1	-	-	3	-	-	3	-	3	3	1	-	1	-
3年1月	-	-	-	-	10	1	1	8	-	7	2	-	-	-	-
2月	1	1	-	-	2	-	-	2	-	4	2	1	-	1	-
3月	-	-	-	-	8	-	-	8	-	6	1	-	-	-	-

※処置数には前月に収容繰り越し分の処置を含む

猫												犬・猫殺処分合計
引 取 り				負傷猫の収容	処 置							
計	所有者	所有者不明			返 還	譲 渡	殺 処 分	引取等後の死亡	治療の見込みがない病気等での殺処分	実質的殺処分		
		事務所	回収									
432	14	83	335	121	4	99	451	91	59	301	491	
384	45	86	253	83	9	169	293	72	34	187	306	
470	56	87	327	65	18	192	314	69	150	95	341	
520	86	102	332	76	24	182	397	67	280	50	409	
350	8	98	244	65	11	138	266	64	202	-	296	
309	17	58	234	52	8	119	234	43	191	-	244	
65	-	17	48	3	-	1	52	5	47	-	54	
49	-	8	41	9	1	8	26	7	19	-	27	
39	-	5	34	8	-	12	34	8	26	-	34	
25	-	7	18	11	1	22	21	9	12	-	22	
32	1	8	23	4	1	15	22	2	20	-	22	
40	2	11	27	2	1	14	28	1	27	-	29	
18	5	2	11	3	-	15	11	3	8	-	14	
11	-	-	11	2	-	10	9	1	8	-	9	
2	1	-	1	3	1	10	5	2	3	-	6	
1	-	-	1	1	1	6	-	-	-	-	-	
8	1	-	7	1	1	2	5	2	3	-	6	
19	7	-	12	5	1	4	21	3	18	-	21	

3 こう傷事故の状況

年月別	こう傷届出数	こう傷犬頭数	被こう傷者数	検診頭数		こう傷犬の状況	
				市	開業医	飼い犬数 (うち未登録数)	放し飼い数
27年度	18	18	18	1	11	18 (5)	3
28年度	24	24	24	-	15	24 (4)	6
29年度	29	29	30	2	18	29 (7)	15
30年度	31	31	32	1	20	31 2	2
元年度	27	27	27	1	19	26 (1)	10
2年度	36	36	36	-	25	36 (3)	7
2年4月	3	3	3	-	4	3 (-)	-
5月	6	6	6	-	2	6 (-)	1
6月	8	8	8	-	4	8 (-)	3
7月	2	2	2	-	5	2 (1)	-
8月	4	4	4	-	2	4 (-)	2
9月	3	3	3	-	1	3 (-)	-
10月	-	-	-	-	2	- (-)	-
11月	2	2	2	-	2	2 (-)	1
12月	1	1	1	-	-	1 (-)	-
3年1月	3	3	3	-	2	3 (1)	-
2月	1	1	1	-	-	1 (-)	-
3月	3	3	3	-	1	3 (1)	-

4 苦情処理状況

(1) 犬

	29年度	30年度	元年度	2年度
放し飼い	41	33	23	18
糞放置・被害	29	29	33	40
鳴き声	75	75	51	51
臭い	3	9	5	9
多頭飼育	1	2	1	4
動物取扱業者への苦情	1	6	4	6
虐待	24	17	18	19
その他	16	11	13	8
合計	190	182	148	155

(2) 猫

		29年度	30年度	元年度	2年度
飼い猫	糞	43	25	22	30
	鳴き声	2	4	5	2
	臭い	2	2	13	22
	多頭飼育	8	5	7	17
	庭荒らし	2	2	15	15
	ゴミ荒らし	1	2	2	2
	物への被害	5	3	8	8
	虐待	5	2	4	1
	小計	68	45	76	97
飼い主のいない猫	糞	111	112	99	109
	鳴き声	5	7	10	6
	臭い	8	11	37	52
	庭荒らし	2	2	29	17
	ゴミ荒らし	11	7	13	10
	物への被害	19	18	18	29
	無責任なエサやり	153	152	118	137
	不適切な地域猫活動	10	4	3	5
	虐待	5	6	4	1
	小計	324	319	331	366
合計	392	364	407	463	

5 行政指導状況

年月別	法 指 導				条 例 指 導				
	計	指導票	勸告	告発	計	指導票	勸告	措置命令	告発
27年度	5	—	5	—	122	—	122	—	—
28年度	—	—	—	—	118	—	118	—	—
29年度	—	—	—	—	100	—	100	—	—
30年度	—	—	—	—	107	—	107	—	—
元年度	—	—	—	—	74	—	74	—	—
2年度	—	—	—	—	64	—	64	—	—
2年4月	—	—	—	—	3	—	3	—	—
5月	—	—	—	—	4	—	4	—	—
6月	—	—	—	—	8	—	8	—	—
7月	—	—	—	—	2	—	2	—	—
8月	—	—	—	—	2	—	2	—	—
9月	—	—	—	—	9	—	9	—	—
10月	—	—	—	—	11	—	11	—	—
11月	—	—	—	—	6	—	6	—	—
12月	—	—	—	—	3	—	3	—	—
3年1月	—	—	—	—	7	—	7	—	—
2月	—	—	—	—	3	—	3	—	—
3月	—	—	—	—	6	—	6	—	—

6 特定動物飼養状況

	計	東 区	博多区	中央区	南 区	城南区	早良区	西 区
R1 年度末許可件数	47	4	3	26	5	3	5	1
R2 年度許可件数(新規)	10	2	4	1	1	1	1	-
R2 年度廃止件数	6	2	2	-	-	-	2	-
R2 年度末許可件数	51	4	5	27	6	4	4	1
R2 年度末施設数	25	4	5	2	6	4	3	1

7 第一種動物取扱業登録及び監視状況

業 種	販売	保管	貸出	訓練	展示	譲受飼養	せり・あっせん	施設実数
R1 年度末登録件数	173	317	16	46	48	3	-	468
R2 年度登録件数(新規)	32	35	1	3	9	1	-	67
R2 年度廃止件数	8	15	-	1	2	-	-	19
R2 年度末登録件数	197	337	17	48	55	4	-	516
変更届出件数	35	44	18	5	9	-	-	99
延監視件数	76	139	5	15	19	1	-	248

8 ハローアニマル、講習会等実施状況

行 事	実施数(回)	参加者数(人)
小学校等での動物愛護事業	4	204
ドームテント利用(東部ふれあい広場)	3	5
家庭犬のしつけ方相談(内部講師)	4	5
家庭犬のしつけ方講習会(外部講師)	6	81
譲渡希望者への事前講習会(内部講師)	130	260
職場体験学習の受入れ	4	7
わんにゃんよかイベント	8	566
出前講座・啓発授業(専門学校等への出張授業)	1	15

9 負傷動物の収容状況

(1) 症状・診断名内訳

①犬

外傷・骨折等	老弱・老衰	皮膚病	眼病	内臓疾患	腫瘍	その他	不明	計
1	1	-	-	-	-	-	-	2

②猫

外傷・骨折等	老弱・老衰	皮膚病	眼病	内臓疾患	腫瘍	その他	不明	計
20	6	-	-	-	-	2	24	52

(2) 治療後の状況内訳

①犬

殺処分	死亡	譲渡	飼い主返還	計
-	-	1	1	2

②猫

殺処分	死亡	譲渡	飼い主返還	計
11	30	7	3	51

(3) 推測原因内訳

①犬

交通事故	老衰	けんか	虐待	疾病	その他	不明	計
1	-	-	-	-	-	1	2

②猫

交通事故	老衰	けんか	虐待	疾病	その他	不明	計
21	5	-	-	7	4	15	52

第6章 市民への情報提供

第1項 食品及びくらしの安全確保

第1目 概況

食品の安全性や快適な生活環境に対する市民の関心が高まるなか、市民に対する情報提供を行い市民と意見を交換するためのリスクコミュニケーション事業を実施した。また、より安心して快適な市民生活を支援するため、保健所健康フェア等において、衣食住の衛生に関する情報を実習や施設見学をとおして分かりやすく提供した。

なお、令和2年度は新型コロナウイルス感染症の影響で実施できなかった事業があった。

第2目 業務実績

1 リスクコミュニケーションに関する取組み

(1) 福岡市食の安全安心推進協議会

消費者、食品等事業者、学識経験者及び行政関係者を構成委員とする「福岡市食の安全安心推進協議会」を開催し、福岡市が実施する食の安全安心に関する事業、令和2年度福岡市食品衛生監視指導計画、カンピロバクター食中毒対策等について協議を行った。

(2) 各所属における事業

	事業内容	実施状況
博多区	食育スクール	3回（延べ16名）
	会社員のための健康情報定期便	4回チラシ発行、約900事業所に送付、ホームページに掲載
中央区	子ども向け手洗い教室	1回（25名）
南区	大学生向けカンピロバクター食中毒予防啓発	学内メール配信、学内ポスター掲示 （延べ7,680名）
城南区	食とくらしのリスクコミュニケーション	①大学と共働で「栄養」と「食中毒予防」に関する啓発チラシを作成し検診等で配布、HP掲載 ②手洗いチラシ・オリジナルハンカチを区小学1年生に配布 ③手洗い・衛生に関する動画を作成し、区HP、市福岡チャンネル等に掲載
早良区	みて、きいて、安心！食の安全塾	1回（15名）
	手の洗い残しゼロチャレンジ	28回（延べ767名）
西区	高校生向け食の安全安心スクール	食品衛生講座 1回（39名）
	大学生向け食の安全安心啓発	カンピロバクター食中毒予防啓発チラシ制作配布 （約18,600人、学生ポータルサイト活用）
食品衛生検査所	市場の施設見学（食品衛生検査所の役割の周知）	1回（17名）

2 各種行事に併せた啓発

(1) 食品衛生月間行事

① 実施期間

令和2年8月1日（土）から8月31日（月）まで

② 内容

ア 市民向けの参加型・体験型の「食」に関する行事

※令和2年度は新型コロナウイルス感染症の影響で実施できず

イ 啓発活動

● ポスターの掲示

公共施設、交通機関（福岡市営地下鉄駅、車内中吊り、西鉄電車駅）等に食中毒予防のポスター約800枚を掲示

● 食品衛生パネル展

食中毒予防等に関するパネルを区役所ロビー等に展示

● 電子掲示板による情報提供

区役所等の電子掲示板を利用し、食中毒予防を啓発

● フリーペーパーによる広報

フリーペーパーにおいて、食品衛生月間の周知及び食中毒予防の啓発。

● 横断幕の掲示

福岡市役所本庁舎外壁に横断幕を掲示

● ガーランドの展示

東区内店舗に「8月食品衛生月間」ガーランドを展示

● ポスター・マスクの配布

東区内店舗に手洗いポスター・マスクを配布

3 市民を対象とした講習会

(1) 食品衛生に関する講習会

① 出前講座

公民館等地域に出向き、食品衛生に関する講座を開催した。

テーマ：食中毒予防、食品表示の見方等

② 保健所での検診等を利用した講習会

保健所で開催される離乳食教室やマタニティ教室にて食品衛生に関する講習を行った。

③ その他の講習会

各所属で独自の講習会を実施した。

【種類別開催状況】

テーマ／保健所	東	博多	中央	南	城南	早良	西	計
出前講座 (回数)	-	-	1	1	-	-	-	2
(人数)	-	-	23	22	-	-	-	45
バザー講習会 (回数)	-	-	-	-	-	-	-	-
(人数)	-	-	-	-	-	-	-	-
保健所での検診等 (回数)	-	-	-	6	-	16	8	30
を利用した講習会 (人数)	-	-	-	40	-	133	95	268
その他 (回数)	-	1	1	-	-	1	1	4
(人数)	-	4	25	-	-	6	39	74
計 (回数)	-	1	2	7	-	17	9	36
(人数)	-	4	48	62	-	139	134	387

(2) 環境衛生に関する講習会

●出前講座

公民館等地域に出向き、環境衛生に関する講座を開催した。

テーマ：ダニ・カビ、飲用水の衛生対策等

●保健所での検診を利用した講習会

保健所で開催される離乳食教室やマタニティ教室にて環境衛生に関する講習を行った。

【種類別開催状況】

テーマ／保健所	東	博多	中央	南	城南	早良	西	計
出前講座 (回数)	-	-	1	1	-	1	-	3
(人数)	-	-	16	12	-	13	-	41
保健所での検診を (回数)	-	-	-	6	7	7	8	28
利用した講習会 (人数)	-	-	-	40	77	76	95	288
その他 (回数)	-	-	-	-	-	-	-	-
(人数)	-	-	-	-	-	-	-	-
計 (回数)	-	-	1	7	7	8	8	31
(人数)	-	-	16	52	77	89	95	329

4 生活衛生情報誌「暮らし上手のヒント」の作成・配布

食中毒の予防方法や環境衛生に関する情報について、市民に分かりやすい記事を作成し、市ホームページ等に掲載した。それらの記事をとりまとめ、生活衛生情報誌「暮らし上手のヒントVol.9」を作成し、各保健所窓口、関係機関及び市内商業施設を通じ市民へ配布した。

	タイトル (内容)
1	自宅で行う消毒のポイント
2	ジビエはシッカリ焼いておいしく食べよう！
3	「改葬」の手順と手続き
4	「食品衛生検査所」の残留農薬検査
5	テイクアウトや宅配サービスを利用するときの注意点
6	消費期限と賞味期限の違い教えます！
7	年に一度の狂犬病予防注射
8	正しい手洗いで食中毒を防ごう！

5 テレビ、ラジオ、新聞、市政だより等による生活衛生情報の提供

テレビや新聞、市政だより等の広告媒体や、メールマガジン、SNS等を通して、食中毒予防や飲み水の衛生等について、より多くの市民への情報提供に努めた。

(1) 食品関係

① テレビ

タイトル (内容)	放映日
飲食店等における新型コロナと食中毒対策	6月10日

② ラジオ

タイトル (内容)	掲載日
家庭での食中毒予防・食品の保存、デリバリー・テイクアウトでの食中毒予防	6月1日

③ 新聞

(内容)	掲載日
飲食店等における新型コロナと食中毒対策	6月10日
持ち帰り 食中毒警戒	6月12日
持ち帰り 食中毒ご用心	7月9日
一斉に師走ムード (食品売り場の衛生チェックについて)	12月2日

④ 市政だより

区分	タイトル (内容)	掲載号
東区版	食中毒対策の周知 (カンピロバクター)	5月1日
	テイクアウト・デリバリー利用時の注意点	6月15日
	ノロウイルスによる食中毒予防のポイント	11月1日
博多区版	カンピロバクター食中毒に注意	4月1日
	テイクアウト利用時の食中毒に注意	8月1日
	ノロウイルスにご用心	11月15日
中央区版	鶏肉の生食はやめましょう	4月15日
	テイクアウト 食中毒予防ポイント	6月15日
	8月は食品衛生月間	8月15日
	ノロウイルスによる食中毒に注意	11月1日
	年末年始は食中毒に気を付けよう	12月15日
南区版	鶏肉料理の食中毒に注意	6月1日
	食品のデリバリーやテイクアウトを利用する際の注意点	6月15日
	「食品表示」を活用しよう	9月1日
	家庭でできる食中毒予防、ため蔵ニュース配信中	9月15日
	冬場に流行ノロウイルス食中毒に注意	11月15日
	スイセンによる食中毒に注意	3月15日
城南区版	教えてニッコりん講座 (テイクアウト利用時の注意)	7月1日
	ノロウイルス食中毒にご注意を (冬場の食中毒予防)	12月15日
早良区版	食中毒予防啓発 (手洗いチェッカー貸出)	6月1日
	ノロウイルス食中毒予防啓発	11月15日
	食の安全塾	12月1日
	食中毒予防啓発 (カンピロバクター)	3月15日
西区版	カンピロバクター食中毒に注意	4月15日
	食中毒に注意しましょう	7月1日
	ノロウイルス感染症対策リーフレットを配布しています	10月15日
	寒い季節はノロウイルスに注意	11月15日
	食品のテイクアウトやデリバリーを利用する際の注意点	3月1日

⑤ 市の施設における掲示

掲示場所	タイトル (内容)	掲示時期
地下鉄掲示板	家庭での食中毒予防	6月
	食品衛生月間	8月
	手洗いチェッカー貸し出し	10月
	ノロウイルス食中毒予防啓発	11月
	食中毒予防啓発 (カンピロバクター)	3月
福岡市総合図書館展示スペース	食品衛生月間	8月
東区役所 TV モニター	食品衛生月間	8月
博多区役所 TV モニター	8月は食品衛生月間です	8月
	正しい手洗いでウイルス対策!	11月
	生焼けの鶏肉にご注意を!	3、4月
中央区役所 TV モニター	鶏肉の生食はやめましょう	5月
	食品衛生月間	8月
	ノロウイルスの感染を予防しよう	11月
南区役所 TV モニター	行楽シーズンは弁当の食中毒に注意!	4月
	ため蔵ニュース (メルマガ) 配信中	5、6月
	8月は食品衛生月間です。	8月
	中心まで十分に加熱していない鶏肉を食べるのは危険です!	9~12月
	冬場はノロウイルスにご注意を!	1、2月
	デリバリーやテイクアウトを利用したら早めに食べましょう!	3月
城南区役所まちかど文化ひろば	食品衛生月間に係る啓発パネルの展示	8月
城南区役所 TV モニター、 又はデジタルサイネージ	テイクアウト利用時の注意点	7月
	8月は食品衛生月間です	8月
	カンピロバクター食中毒に注意	9、3月
	ノロウイルス食中毒に注意	11、1月
早良区役所 コミュニティビジョン	食中毒予防啓発 (カンピロバクター)	6、3月
	食品衛生月間	8月
	ノロウイルス食中毒予防啓発	12月
西区役所 TV モニター 又はデジタルサイネージ	カンピロバクター食中毒について	4、3月
	夏の食中毒予防のポイント	7月
	8月は食品衛生月間です	8月
	有毒植物や毒キノコに注意	9月
	ノロウイルス食中毒予防について	10~12、2月

⑥ その他

広報媒体	タイトル (内容)	広報時期
東区フェイスブック	食中毒対策の周知 (カンピロバクター) 他 3 件	随時
会社員のための健康情報定期便	カンピロバクター食中毒に注意 他 3 件	随時
ため蔵ニュース「食の安全安心と南区お役立ち情報」メール	食品と新型コロナウイルス感染症について 他 11 件	随時
早良区フェイスブック (早良区情報玉手箱)	食中毒予防 他 14 件	随時
さわらっ子育て応援ホームページ	家庭での食中毒予防	8 月
九大生ポータル	生や加熱不十分な鶏肉は危険です	2 月
食肉検査所だより	HACCP による衛生管理の義務化と検査所による外部検証がスタートしました! 他 1 件	3 月
保健福祉局フェイスブック	ノロウイルス食中毒予防 他 8 件	随時

(2) 環境関係

① 市政だより

区分	タイトル (内容)	掲載号
全市版	貯水槽は定期的に点検・清掃を	8月1日
	井戸水の衛生対策	8月1日
博多区版	安全な飲み水のお話	9月15日
	適度な加湿で快適な冬を	12月15日
中央区版	加湿器を正しく使っていますか？	3月15日
南区版	年に1度は井戸水の水質検査を	4月15日
	加湿器は適切な管理を	12月15日
城南区版	年に1回は井戸水の水質検査を	5月1日
	アタマジラミに注意	9月1日
	加湿器は適切な管理を	2月15日
	検査キットで飲み水をチェック	3月1日
早良区版	シックハウス症候群にご注意	4月15日
	プール利用時の注意点	8月1日
	年に1回は井戸水の水質検査を	8月15日
	加湿器の使い方に注意	12月15日
	上手に換気をしましょう！	2月15日
西区版	井戸水について	6月1日
	飲み水の衛生について	8月15日
	まつ毛エクステについて	12月15日
	加湿器使用時の注意	1月1日

② 市の施設における掲示

掲示場所	タイトル (内容)	掲示時期
東区役所 TV モニター	加湿器の使い方に注意を！	12月
南区役所 TV モニター	ヘアカラーによるかぶれに要注意！アレルギーを発症することも	5、6月
	年に一度は井戸水の水質検査を！	7、8月
	加湿器のお手入れをしましょう！	1、2月
早良区役所 TV モニター	シックハウス症候群にご注意を！ 加湿器の使い方に注意を！	4月 12月
西区役所 TV モニター	井戸水をお使いのあなたへ まつ毛エクステする前に	7月 12月
南区デジタルサイネージ型電光掲示板	まつ毛エクステンション 井戸水検査 アタマジラミ	通年

掲示場所	タイトル（内容）	掲示時期
城南区役所デジタル サイネージ型電光掲示板	ダニ・カビに注意	7月
	アラマジラミに注意！！	8月
	年に一度は井戸水の水質検査を！！	9月
	パックテストで飲み水をチェック！！	9月
	加湿器の適切な管理を！	12月
	シックハウス症候群に注意	2月
西区役所デジタル サイネージ型電光掲示板	犬や猫に関するご相談は・・・ 動物の死体を見つけたら・・・ まつ毛エクステする前に・・・ 井戸水検査の窓口のご案内 違法民泊？と思ったら・・・	通年

③ その他

広報媒体	タイトル（内容）	広報時期
東区フェイスブック	カビやダニの発生を抑えましょう アタマジラミに注意	随時
博多区 会社員のための健康情報定期 便（郵送又はメール）	秋号：上手な換気で上手に対策！！ 春号：換気、ちゃんとできてきますか！？	秋号（9月発送） 春号（3月発送）
中央区フェイスブック	中央保健所からのお知らせ～まつ毛エク ステ施術による健康被害を防ぐために～	随時
早良区フェイスブック （情報玉手箱）	シックハウス症候群にご注意を 年に1回は井戸水の水質検査を行いまし ょう。 布団の衛生ついて ヘアカラーによるアレルギーにご注意 を！ まつ毛エクステを安全に楽しむために 加湿器の使い方にご注意を！ 上手に換気をしましょう！	随時
新聞（早良区対応）	コロナしっかり対策 ～加湿器 週1回 の掃除を～	1月17日
	コロナしっかり対策 ～換気 室温・湿 度下げず～	1月24日

第2項 動物の愛護及び適正飼養に関する広報等の実績

○配布物による広報

広報媒体	対象	広報手段	R2作成(配布)枚数等	実施時期等
集合注射案内ハガキ	犬の飼い主	個別郵送	82,492	集合注射前
愛犬チラシ	犬の飼い主	飼い主へ個別配布	982	動物病院、注射会場等
愛犬手帳	新規登録者等	個別配布	6,924	動物病院、注射会場等
啓発プレート	一般	道路・公園等	1,252	随時
啓発チラシ	一般	個別配布	5,000	随時
イベント関係チラシ	一般	個別配布	4,000	随時
ポスター	一般	町内掲示板等	500	随時
リーフレット等	一般	個別配布	1,500	随時

○市政だより・テレビ・新聞等による広報

広報媒体	広報内容	実施時期
市政だより※	狂犬病予防定期集合注射の案内	R2.4
		R2.5
		R2.10
		R2.11
	譲渡犬猫について	R2.9
		R2.12
テレビ	新型コロナウイルス感染症のペット緊急預かり支援について	R2.5
	啓発センターリニューアル	R2.7
	ペット飼育者が増加している件について	R2.8
	新型コロナウイルス感染症のセンター業務への影響について他	R2.9
	殺処分ゼロのための取り組みなどについて	R2.9
	ペットの飼育放棄の状況等について	R2.10
	野良猫に関する諸問題について	R2.12
新聞	譲渡施設リニューアル	R2.5
	殺処分を減らすための取り組みについて	R2.6
情報誌	譲渡犬猫情報	R2.4
		R2.5
		R2.6

※この他、猫のマイクロチップ装着費用の助成募集、イベント案内等多数掲載

第3項 衛生害虫に関する広報等の実績

○講習会

講習会名	所属	内容	回数	延人数	実施時期等
環境講座	東区生活環境課	セアカゴケグモの駆除防除対策について	1	28	
セアカゴケグモ駆除講座		セアカゴケグモの駆除防除対策について 実地研修	1	27	

○市政だより・テレビ・新聞等による広報

広報媒体	所属	広報内容	実施時期
市政だより	生活衛生課	ヒアリ・セアカゴケグモにご注意ください	7月15日号
	東区生活環境課	セアカゴケグモに注意	7月1日号（東区版）
	中央区生活環境課	セアカゴケグモに注意	7月1日号（中央区版）
		ハチに注意しましょう	9月15日号（中央区版）
	城南区生活環境課	蚊の発生にご用心	6月1日号（城南区版）
区役所案内板	博多区自転車対策・生活環境課	蚊に刺されないための対策を！	6月1日から6月30日まで
		ハチに刺されないために！	7月1日から7月31日まで
		セアカゴケグモを見つけてもあわてない！さわらない！	9月1日から9月30日まで
区役所広告モニター	東区生活環境課	セアカゴケグモに注意しましょう！	7月1日から7月31日まで
	中央区生活環境課	セアカゴケグモに注意しましょう！	7月1日から7月31日まで
	城南区生活環境課	ハチにご注意！	7月1日から7月15日まで
フェイスブック	東区生活環境課	7月は駆除強化月間 セアカゴケグモに注意	6月
	城南区生活環境課	チャドクガに気を付けて！	5月
	早良区生活環境課	ミツバチの分蜂	7月

令和2年度 生活衛生関係事業統計

発行 令和3年9月

福岡市保健福祉局生活衛生部生活衛生課
食品安全推進課

福岡市中央区天神1丁目8番1号

TEL 092(711)4273 (生活衛生課)
092(711)4277 (食品安全推進課)

FAX 092(733)5588

印刷 松影堂印刷株式会社

本書は再生紙を使用しています。