47-48

住宅新築図

敷地　若松区大字小竹字浦ノ上 1693 1694-1 1695
建築主　若松区浜町1丁目8-24
永田　晴義

木造　スレート葺平家建

敷地面積	998.81 m²
建築面積	120.49
建蔽率	12.06%

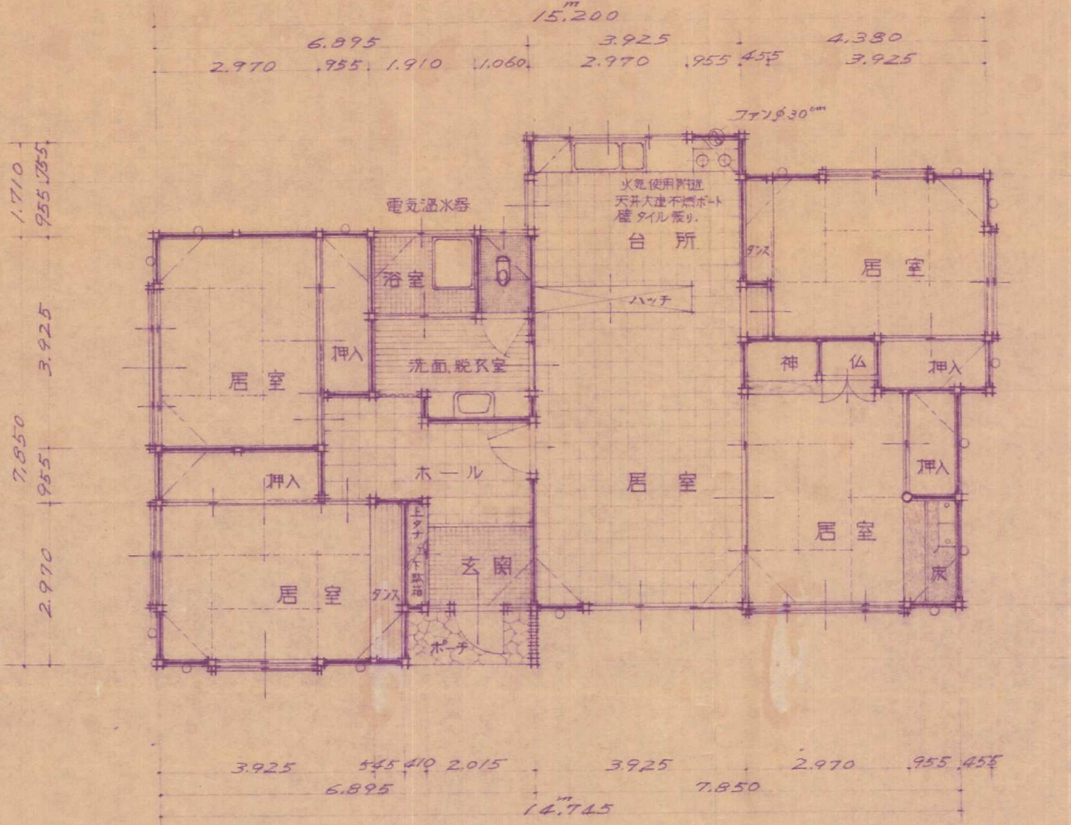

15.200
6.895
3.925
4.380
2.970
.955
1.910
1.060
2.970
.955
.455
3.925
ファンφ30cm
火気使用附近
天井大建不燃ボート
壁タイル張り
電気温水器
台所
浴室
タンス
居室
ハッチ
押入
洗面.脱衣室
神
仏
押入
居室
ホール
押入
居室
押入
居室
上タナ
下靴箱
玄関
居室
タンス
床
ポーチ
1.710
955
755
3.925
7.850
955
2.970
755
2.970
955
9.360
3.925
955
3.925
545
410
2.015
3.925
2.970
.955
.455
6.895
7.850
14.745

平面図　S. 1/100

凡例

─○─	壁筋違（柱3ッ割り）
⟋	火打土台 100×50 小マ火打梁 100×100

宅地造成工事完了地形を含む　配置図　S. 1/300

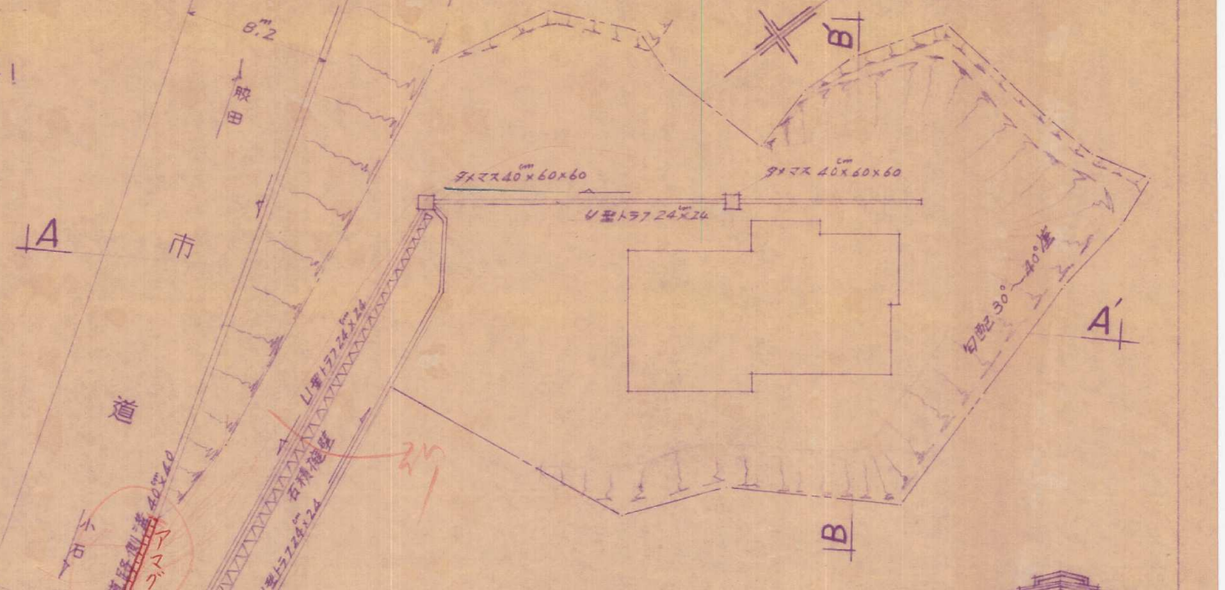

8.2
田畑
A
市
道
タメマス 40cm×60×60
タメマス 40cm×60×60
U型トラフ 24cm×24
U型トラフ 24cm×24
石積擁壁
U型トラフ 24cm×24
市道路側溝 40cm×40
アマグレート
石
7.7
勾配30°～40°位
A'
B
B'

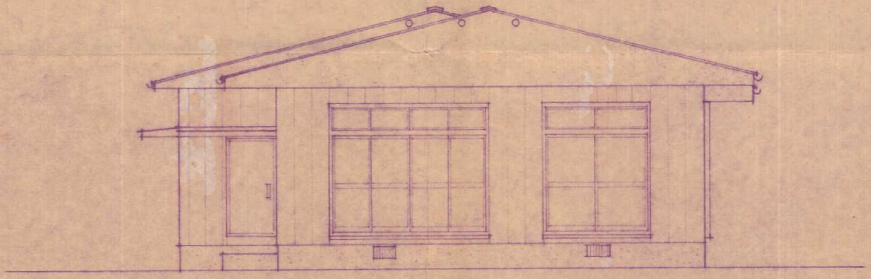

側面図

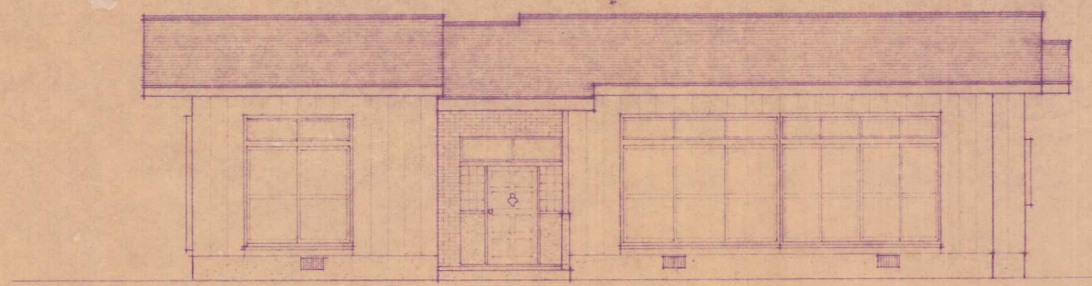

正面図

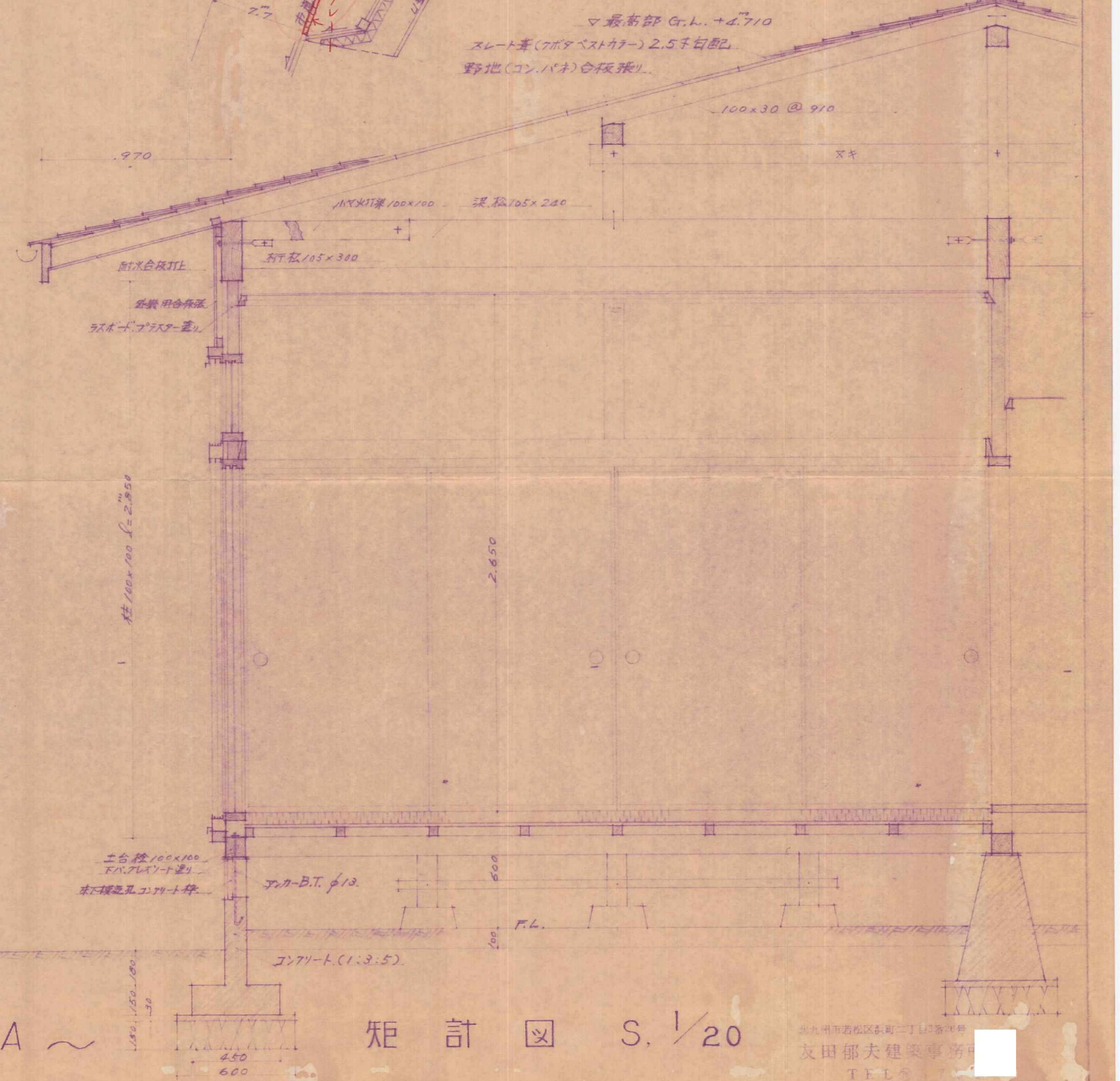

▽最高部 G.L. +4.710
スレート葺（クボタベストカラー）2.5寸勾配
野地（コン.パネ）合板張り
100×30 @ 910
.970
ヌキ
小マ火打梁 100×100
梁 松 105×240
桁 松 105×300
耐火合板打上
外装用合板張
ラスボード.プラスター塗り
軒高 3.730
柱 100×100 ℓ=2.850
2.650
土台 桧 100×100
下バ.クレオソート塗り
床下換気孔 コンクリート枠
アンカーB.T. φ13.
600
F.L.
100
G.L.
コンクリート.(1:3:5)
150
150
180
30
450
600

A～　矩計図　S. 1/20

北九州市若松区浜町二丁目3番26号
友田郁夫建築事務所
TEL ㊆ [redacted]