

令和6年（2024年）版

消防年報くまもと

令和6年（2024年）版

消防年報 くまもと



熊本市消防局

熊本市消防局

まえがき

はじめに、平素より消防行政に理解を示し、ご協力をいただいている関係各位すべての皆様に厚く御礼申し上げます。

「平成28年（2016年）熊本地震」から8年が経過し、復興の歩みが着実に前へと進む一方で、世界的な気候変動の影響による予測しがたい災害や救急需要の高まりが危惧されることから、熊本市消防局は引き続き、迅速かつ的確に住民の皆様のニーズに対応するため、総合的な消防・救急体制の充実強化を図って参ります。

この年報は、熊本市消防局の概況と業務に関する事項、更には、消防部隊の活動状況等を取りまとめ、消防事情の紹介の一助とするために刊行したものです。

諸表については、基準日を各図表等に記入していますが、火災・救急等については暦年で表し、予算関係については会計年度でまとめております。

なお、平成26年4月から常備消防事務を受託した上益城郡益城町及び阿蘇郡西原村の諸表については、必要に応じ別掲にて記載しております。

消防関係者の皆様はもとより、広くご活用していただければ幸いです。

令和6年（2024年）7月

熊本市消防局

熊本市公式ホームページ
このQRコードをスキャン!!



「QRコード」は(株)デンソーウェーブの登録商標です。



Facebook



局公式エックス



局公式インスタ



YouTube 公式チャンネル

消防年報くまもと (令和6年(2024年)版)

発行年月 令和6年(2024年)7月
編集・発行 熊本市消防局総務部総務課
住所 〒862-0971
熊本市中央区大江3丁目1番3号
電話 096(363)0119(代表)
FAX 096(366)5796
MAIL shoubousoumu@city.kumamoto.lg.jp

目 次

概 況

| | | | |
|------------------|----|-----------------------------------|----|
| (1) 一目統計 | 2 | (8) 消防法第 17 条対象物の 署別同意処理状況 | 39 |
| (2) 市勢の概況 | 3 | (9) 同意建築物の用途別処理状況 | 40 |
| (3) 熊本市消防の組織図 | 4 | (10) 消防法第 9 条の 3 に基づく 届出事務処理状況 | 41 |
| (4) 事務分掌 | 5 | (11) 危険物事業所数状況 | 41 |
| (5) 消防署所の配置及び管轄図 | 8 | (12) 管轄別危険物施設状況 | 41 |
| (6) 消防庁舎 | 9 | (13) 危険物施設の類別状況 | 42 |
| (7) 常備消防のあゆみ | 10 | (14) 危険物施設別事務処理状況 | 43 |
| (8) 消防力の推移 | 15 | (15) 容量別屋外タンク貯蔵所状況 | 44 |
| (9) 過去の主な災害記録 | 16 | (16) 危険物施設の立入検査実施状況 | 44 |
| (10) 歴代消防長 | 17 | (17) 管轄別火薬事業者状況 | 45 |

総 務

| | | | |
|------------------------------------|----|---|----|
| (1) 令和 6 年度(2024 年度) 熊本市消防局主要事業 | 20 | (18) 管轄別高圧ガス施設状況 | 45 |
| (2) 消防予算 | 22 | (19) 管轄別液化石油ガス事業者状況 | 45 |
| (3) 関係条例・規則等の制定改廃状況 | 23 | (20) 火薬類取締法に基づく事務処理状況 | 46 |
| (4) 各種協定等の状況 | 25 | (21) 高圧ガス保安法に基づく事務処理状況 | 47 |
| (5) 広報・広聴 | 27 | (22) 液化石油ガスの保安の確保及び取引の 適正化に関する法律第 38 条の 3 に基づく 届出事務処理状況 | 48 |
| (6) 広報活動状況 | 27 | (23) 液化石油ガスの保安の確保及び取引の 適正化に関する法律に基づく 事務処理状況 | 48 |
| (7) 消防音楽隊 | 28 | (24) 保安施設の立入検査実施状況 | 50 |
| (8) 職員の配置 | 29 | (25) 自主防災クラブ(熊本市)の活動状況 | 51 |
| (9) 職員の任用・昇任・退職者数 | 29 | (26) 幼少年消防クラブの活動状況 | 51 |
| (10) 職員の勤続年数 | 30 | (27) 婦人防火クラブの結成状況 | 51 |
| (11) 職員の年齢 | 30 | (28) 広域防災センター | 52 |
| (12) 給料 | 31 | (29) 熊本市消防局防災作品展 | 52 |
| (13) 特殊勤務手当 | 31 | (30) 広報・啓発活動状況 | 52 |
| (14) 表彰受賞状況 | 31 | | |
| (15) 職員の免許・資格等取得状況 | 32 | | |
| (16) 職員の教養研修実施状況 | 33 | | |
| (17) 職員の公務・通勤災害発生状況 | 34 | | |
| (18) 職員の健康管理 | 34 | | |

火 災 統 計

| | | | |
|-----------------------------------|----|-----------------------------------|----|
| (1) 防火対象物の立入検査実施状況 | 36 | (1) 火災発生状況及び被害状況の推移 (過去 10 年間) | 54 |
| (2) 防火対象物の点検制度 | 36 | (2) 校区别火災発生状況 | 56 |
| (3) 防火対象物概況 | 37 | (3) 署所別火災発生状況 | 57 |
| (4) 法令及び条例に基づく諸届出状況 | 38 | (4) 建物構造別火災発生状況 | 57 |
| (5) 中高層建築物の署別状況 | 38 | (5) 住宅火災の推移 | 57 |
| (6) 高層建築物の推移 | 38 | (6) 建物の用途別・原因別火災発生状況 | 58 |
| (7) 消防同意 (消防法第 7 条第 1 項に基づく同意) | 39 | (7) 主な火災原因の推移(過去 10 年間) | 59 |
| | | (8) 死者の発生した火災 | 59 |
| | | (9) 主な火災(損害額 1,000 万円以上) | 59 |
| | | (10) 火災件数等の推移 | 60 |
| | | (11) 火災・警戒等の出場状況 | 62 |
| | | (12) 管轄別警戒発生状況 | 62 |

警 防・救 助

- (1) 防災倉庫の位置及び耐震性貯水槽一覧表・ 64
- (2) 防災倉庫消防関係資機材・…………… 64
- (3) 消防水利の推移・…………… 64
- (4) 開発許可申請に伴う開発水利の
同意・協議状況・…………… 64
- (5) 消防自動車等の配置状況・…………… 65
- (6) 消防自動車等の使用状況・…………… 66
- (7) 救助出場・活動件数及び救助人員の推移・ 67
- (8) 事故種別救助活動状況 …………… 67
- (9) 事故種別出場車両及び活動車両…………… 67

救 急

- (1) 救急出場の状況 …………… 70
- (2) 事故種別救急活動件数(過去 5 年間)…… 70
- (3) 校区別救急出場件数 …………… 71
- (4) 救急隊別活動状況 …………… 72
- (5) 医療機関別搬送人員…………… 74
- (6) 事故種別毎の傷病程度…………… 74
- (7) 急病の疾病分類別搬送人員…………… 74
- (8) 年齢区分別事故種別搬送状況…………… 75
- (9) 救急隊員の行った処置 …………… 76
- (10) 市民応急手当実施件数…………… 76
- (11) 応急手当講習会実施状況…………… 77

通 信

- (1) 消防通信…………… 80
- (2) 災害情報メール配信システム …………… 80
- (3) 消防指令管制システム…………… 81
- (4) 消防指令管制システム概念図 …………… 83
- (5) 可搬型指令システム概要図…………… 84
- (6) 119 番着信・出場指令状況…………… 85
- (7) 過去 5 年間の着信通話・出場指令状況 …… 85
- (8) Live 119 利用状況…………… 85

消 防 団

- (1) 概要…………… 88
- (2) 消防団のあゆみ…………… 89
- (3) 方面隊の組織…………… 91
- (4) 分団…………… 92
- (5) 予算…………… 93
- (6) 消防団施設…………… 93
- (7) 在職年数別団員数…………… 93
- (8) 職業別団員数…………… 94
- (9) 年齢別団員数…………… 94
- (10) 教養研修の実施状況…………… 94
- (11) 消防団の活動状況…………… 95
- (12) 年額報酬…………… 95
- (13) 運営交付金…………… 95
- (14) 出動報酬 …………… 95
- (15) 退職報償金の支給状況(過去 5 年間) …… 95
- (16) 公務災害発生状況…………… 95

益城町及び西原村

- 1 総括…………… 98
- 2 消防水利…………… 99
- 3 消防団
 - (1) 機構及び管轄区域……………100
 - ① 益城町
 - ② 西原村
 - (2) 消防団員の状況……………101
 - ① 団員の年齢
 - ② 団員の在職年数
 - ③ 団員の職業
 - (3) 消防団の活動状況……………102
 - (4) 消防ポンプ保有状況……………102



～ 熊本市消防局シンボルマーク ～

熊本市をローマ字表記した際の頭文字「K」を、熊本の伝統的玩具「肥後こま」で表現したもの。



概況



概況



完全復旧を果たした熊本城天守閣

(1) 一目統計 (熊本市消防局管内)

| 自然環境 | 面積 | 気象 | 人口 | 世帯数 |
|---------------------|-------------------------------|----------------|-----------------|------------------|
| | 533.22km ² | 年平均気温 18.1℃ | 769,668人 | 376,182世帯 |
| 人口世帯 | (熊本市: 390.32km ²) | 年平均相対湿度 69% | (熊本市: 728,677人) | (熊本市: 358,743世帯) |
| 基準日 | (益城町: 65.68km ²) | (※熊本市を基準点とする。) | (益城町: 34,006人) | (益城町: 14,444世帯) |
| 令和6年(2024年) 4月1日 | (西原村: 77.22km ²) | | (西原村: 6,985人) | (西原村: 2,995世帯) |

| 消防予算 構成・人事 | 消防予算 | 消防署所 | 職員数 | 団員数 |
|---------------------|------------|-----------|---------|-----------|
| | 97億5,495万円 | 1局6消防署 | 定数 870人 | 定数 4,800人 |
| 基準日 | | 15出張所、2庁舎 | 実数 807人 | 実数 4,059人 |
| 令和6年(2024年) 4月1日 | | | | |

| 機械・施設 | ポンプ車等 | 特殊車両等 | 救急車 | 水利 |
|---------------------|----------|---------------|---------|---------------|
| | ポンプ車 15台 | 梯子車5台、指揮車5台 | 救急車 31台 | 公設消火栓 18,577基 |
| 基準日 | タンク車 11台 | 救助工作車6台、化学車1台 | | 防火水槽 1,783基 |
| 令和6年(2024年) 4月1日 | | 水槽車1台 | | |

| 火災 救急 救助 | 火災件数 | 出火原因 | 救急出場件数 | 救助出場件数 |
|-------------------|-----------|---------------------|--------------|-----------|
| | 183件 | 第1位 たき火 28件 | 出場件数 45,926件 | 出場件数 371件 |
| 令和5年中 (2023年中) | 警戒件数 653件 | 第2位 こんろ(天ぷら油含む) 18件 | 搬送人員 40,032人 | 活動件数 227件 |
| | | 第3位 電灯・電話等の配線 16件 | | 救助人員 196人 |

| 予防 | 防火対象物数 | 危険物施設数 |
|---------------------|---------|----------|
| 基準日 | 24,587件 | 製造所 6件 |
| 令和6年(2024年) 4月1日 | | 貯蔵所 671件 |
| | | 取扱所 440件 |

(3) 熊本市消防の組織図(令和6年(2024年)4月1日現在)

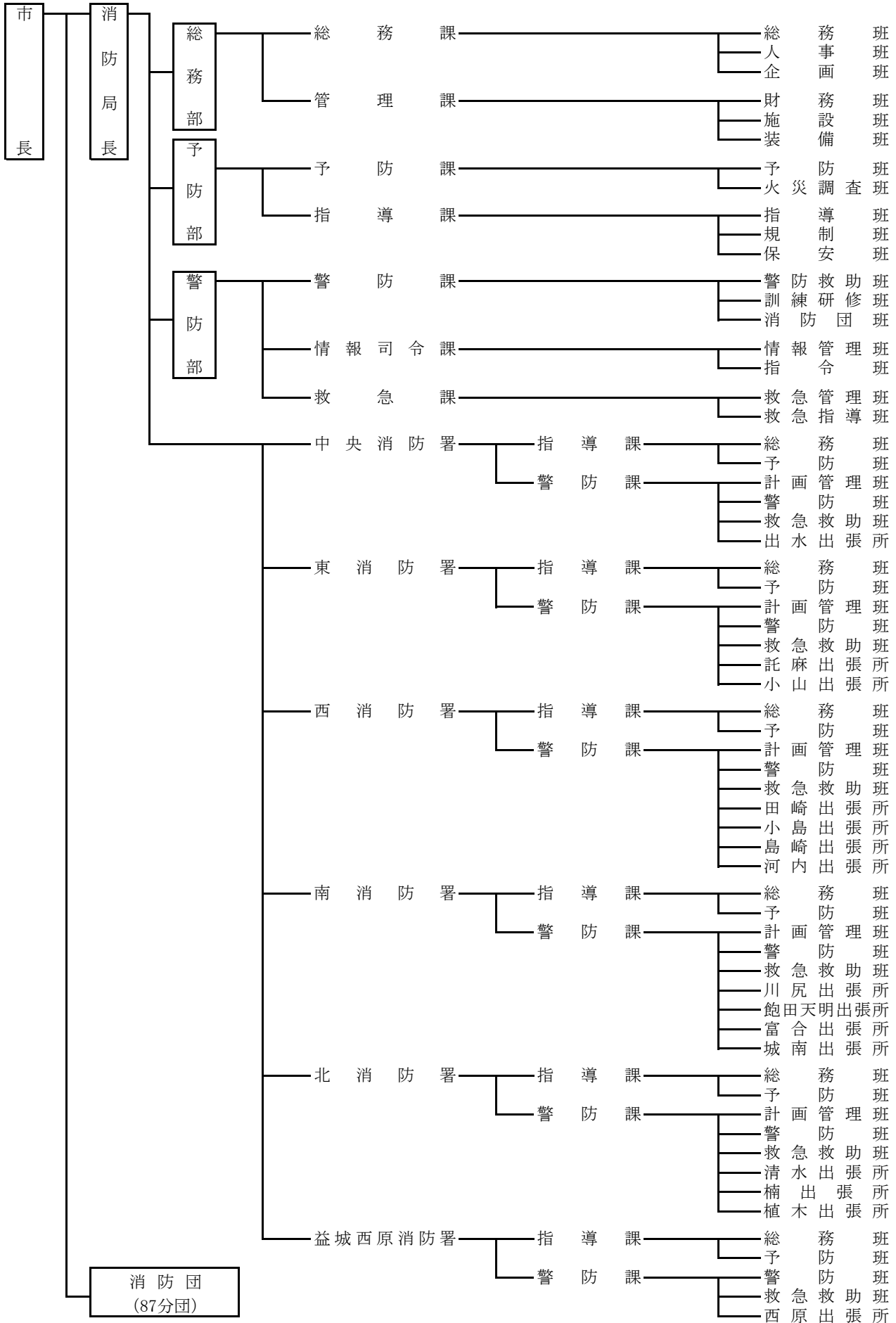

(4) 事務分掌（令和6年(2024年)4月1日現在）

<総務部>

◎ 総務課

- (1) 消防行政全般の総合的企画及び調整に関する事。
- (2) 局内事務及び部内事務の連絡調整に関する事。
- (3) 消防局の組織に関する事。
- (4) 文書及び公印に関する事。
- (5) 式典に関する事。
- (6) 消防長会に関する事。
- (7) 広報及び広聴並びに報道機関との連絡に関する事（災害に関するものを除く。）。
- (8) 消防音楽隊に関する事。
- (9) 消防職員（以下「職員」という。）の任用及び服務に関する事。
- (10) 職員の給与に関する事。
- (11) 職員の安全衛生及び福利厚生に関する事。
- (12) 職員の研修及び教養に関する事（消防に係る専門的分野を除く。）。
- (13) 消防職員委員会に関する事。
- (14) 主要事業の進行管理及び評価に関する事。
- (15) 事務改善に関する事。
- (16) 条例、規則、訓令等の制定改廃に関する事。
- (17) 消防事務の受託に関する事。
- (18) 前各号に掲げるもののほか、職員の身分に関する事。

◎ 管理課

- (1) 予算、決算及び経理に関する事。
- (2) 行政財産の管理に関する事。
- (3) 物品の管理に関する事。
- (4) 消防施設に関する事。
- (5) 職員の被服に関する事。

<予防部>

◎ 予防課

- (1) 部内事務の連絡調整に関する事。
- (2) 火災予防等の啓発に関する事。
- (3) 住宅防火対策に関する事。
- (4) 防火対象物の防火管理及び防災管理に関する事。
- (5) 防火協力団体等との連絡調整に関する事。
- (6) 広域防災センターに関する事。
- (7) 火災の原因調査に関する事。
- (8) 火災調査技術の研究及び指導に関する事。
- (9) 火災の統計に関する事。

◎ 指導課

- (1) 消防用設備等の設置、維持等に係る調整に関する事。
- (2) 防火対象物の立入検査に係る調整及び推進に関する事。
- (3) 防火対象物の違反処理に係る調整及び推進に関する事。
- (4) 建築物の許可、認可又は確認の同意に係る調整に関する事。
- (5) 危険物等の規制に係る調整に関する事。
- (6) 火薬類の規制に関する事。
(上益城郡益城町及び阿蘇郡西原村の区域における煙火の消費に関するものを除く。)
- (7) 高圧ガスの規制に関する事（上益城郡益城町及び阿蘇郡西原村の区域におけるものを除く。）。
- (8) 液化石油ガスの規制に関する事（液化石油ガス設備工事の届出の受理に関する事務を除く。）
(上益城郡益城町及び阿蘇郡西原村の区域における規制に関するものを除く。)

(9) 前各号に掲げるもののほか、法令等に基づく予防規制に関する事。

<警防部>

◎ 警防課

- (1) 部内事務の連絡調整に関する事。
- (2) 警防業務の企画及び調整に関する事。
- (3) 災害の防衛対策に関する事。
- (4) 消防地利及び水利に関する事。
- (5) 非常災害等に係る消防の任務に関する事。
- (6) 警防隊の運用計画及び訓練に関する事。
- (7) 警防隊の安全対策に関する事。
- (8) 国際消防救助隊に関する事。
- (9) 緊急消防援助隊に関する事。
- (10) 消防機械器具等に関する事。
- (11) 開発行為に係る消防上の指導の調整に関する事。
(上益城郡益城町及び阿蘇郡西原村の区域におけるものを除く。)
- (12) 警防業務の高度化に関する事。
- (13) 消防相互応援に関する事。
- (14) 消防技術及び救助技術の調査及び研究に関する事。
- (15) 訓練センターに関する事。
- (16) 職員の研修及び教養に関する事 (消防に係る専門的分野に限る。)
- (17) 消防団の組織及び制度に関する事。
- (18) 消防団の施設及び装備に関する事。
- (19) 団員の教育及び訓練の計画に関する事。
- (20) 団員の任用、服務その他身分に関する事。
- (21) 団員の表彰に関する事。
- (22) 消防団員等の公務災害に関する事。

◎ 情報司令課

- (1) 災害に係る通信及び指令に関する事。
- (2) 消防に係る情報化施策に関する事。
- (3) 広報及び広聴並びに報道機関との連絡に関する事 (災害に関するものに限る。)
- (4) 火災警報に関する事。
- (5) 気象情報、災害情報及び救急医療情報の連絡に関する事。
- (6) 消防通信施設の維持管理に関する事。
- (7) 消防通信に係る調査及び研究に関する事。
- (8) 前各号に掲げるもののほか、消防情報及び通信に関する事。

◎ 救急課

- (1) 救急業務の企画及び調整に関する事。
- (2) 救急隊の運用計画及び訓練に関する事。
- (3) 救急隊の安全対策に関する事。
- (4) 救急技術の調査及び研究に関する事。
- (5) 救急資機材等に関する事。
- (6) 応急手当の普及啓発に関する事。
- (7) 医療関係機関との連絡調整に関する事。
- (8) メディカルコントロール (病院前救護において、傷病者の救命率の向上及び合併症の発生率の低下等予後の向上を目的として、救急救命士を含めた救急隊員の質を確保することをいう。) に関する事。
- (9) 救急の統計に関する事。
- (10) 前各号に掲げるもののほか、救急業務の高度化に関する事。

＜消防署＞

◎ 署指導課（第13号及び第14号については、益城西原消防署に限る。）

- (1) 職員（消防署に勤務する消防職員をいう。以下同じ。）の服務、教養その他身分に関する事。
- (2) 職員の安全衛生及び福利厚生に関する事。
- (3) 署及び出張所、庁舎の施設の維持管理に関する事。
- (4) 文書及び公印に関する事。
- (5) 署員の人事関係その他諸証明に関する事。
- (6) 消防広報、広聴、立入検査、違反処理その他予防事務に関する事。
- (7) 防火管理者、防災管理者、防火協力団体等の指導育成に関する事。
- (8) 予防関係の法令検査に関する事。
- (9) 消防用設備等の設置指導に関する事。
- (10) 液化石油ガスの保安の確保及び取引の適正化に関する法律（昭和42年法律第149号）の規定による液化石油ガス設備工事の届出の受理に関する事。
- (11) 建築物の許可、認可又は確認の同意に関する事。
- (12) 危険物等の規制に関する事。
- (13) 火薬類の規制に関する事（煙火の消費に限る。）。
- (14) 上益城郡益城町及び阿蘇郡西原村との連絡調整に関する事（消防局総務部総務課の所管に属しないものに限る。）。

◎ 署警防課

- (1) 署の警防計画及び訓練に関する事。
- (2) 災害の指揮、活動及び調査に関する事。
- (3) 応急手当等の普及活動に関する事。
- (4) 消防機械器具及び救急資機材の管理に関する事。
- (5) 消防局警防部警防課の所管に属しない消防地利及び水利並びに消防団に関する事。
- (6) 幼年消防クラブ及び少年消防クラブの指導育成に関する事。
- (7) 自主防災クラブの指導育成に関する事。
- (8) 消防局予防部及び署指導課に属しない火災調査、立入検査、違反処理、消防広報その他の予防事務に関する事。
- (9) 管轄区域内における消防団の教育及び訓練に関する事。
- (10) 開発行為に係る消防上の指導に関する事。

(5) 消防署所の配置及び管轄図

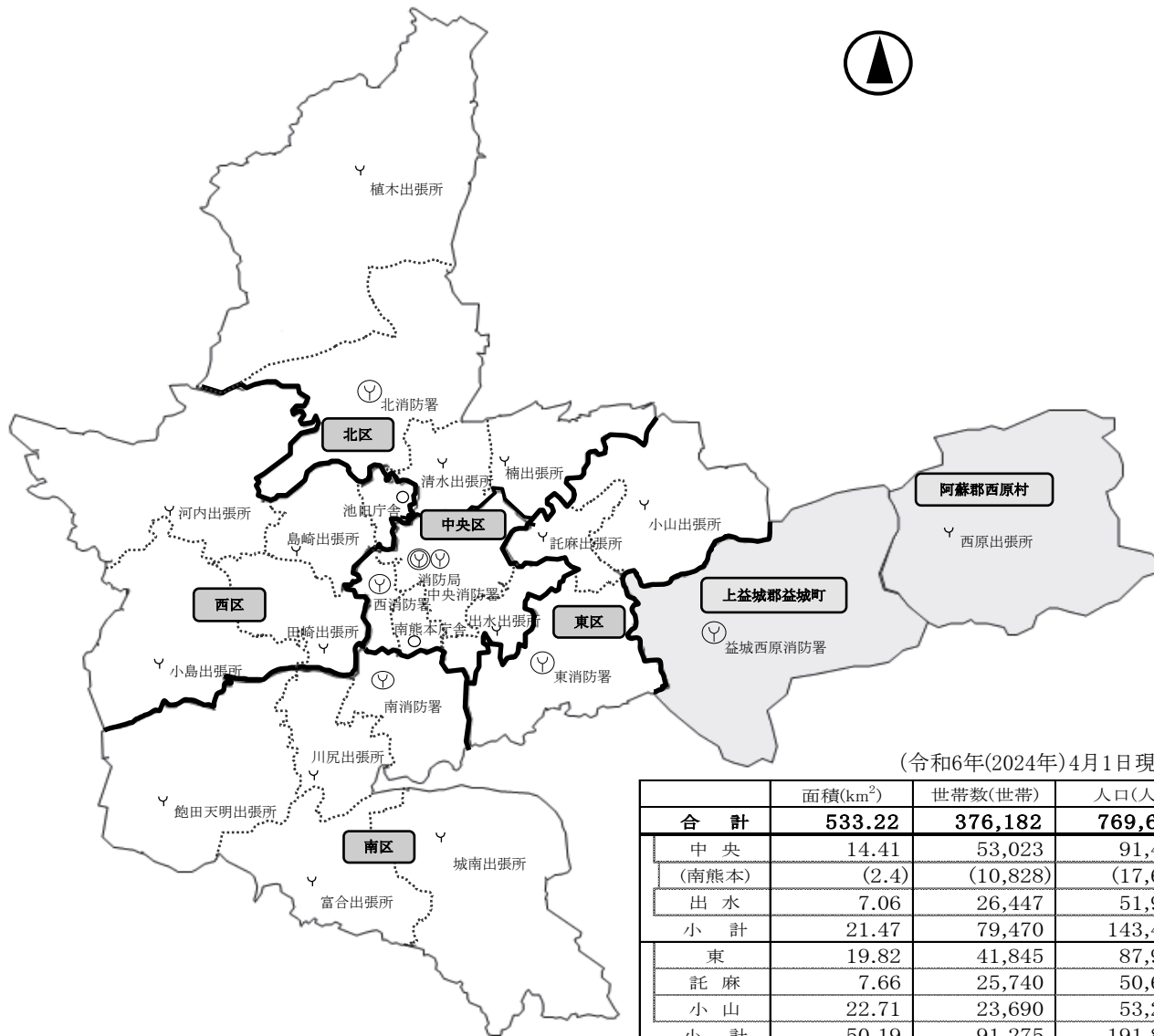

(令和6年(2024年)4月1日現在)

| | 面積(km ²) | 世帯数(世帯) | 人口(人) |
|------------|----------------------|----------------|----------------|
| 合 計 | 533.22 | 376,182 | 769,668 |
| 中 央 | 14.41 | 53,023 | 91,418 |
| (南熊本) | (2.4) | (10,828) | (17,696) |
| 出 水 | 7.06 | 26,447 | 51,996 |
| 小 計 | 21.47 | 79,470 | 143,414 |
| 東 | 19.82 | 41,845 | 87,963 |
| 託 麻 | 7.66 | 25,740 | 50,622 |
| 小 山 | 22.71 | 23,690 | 53,273 |
| 小 計 | 50.19 | 91,275 | 191,858 |
| 西 | 6.99 | 23,917 | 42,437 |
| (池田) | (3.01) | (7,057) | (13,333) |
| 田 崎 | 11.66 | 14,851 | 28,212 |
| 小 島 | 30.62 | 9,657 | 21,723 |
| 島 崎 | 10.22 | 11,112 | 21,428 |
| 河 内 | 33.82 | 2,250 | 5,184 |
| 小 計 | 93.31 | 61,787 | 118,984 |
| 南 | 12.38 | 22,110 | 48,536 |
| 川 尻 | 9.55 | 14,095 | 30,412 |
| 飽田天明 | 31.42 | 8,869 | 20,853 |
| 富 合 | 19.80 | 4,362 | 11,009 |
| 城 南 | 36.86 | 9,988 | 22,349 |
| 小 計 | 110.01 | 59,424 | 133,159 |
| 北 | 30.00 | 12,942 | 28,525 |
| 清 水 | 8.83 | 17,595 | 34,468 |
| 楠 | 10.70 | 23,657 | 50,332 |
| 植 木 | 65.81 | 12,593 | 27,937 |
| 小 計 | 115.34 | 66,787 | 141,262 |
| 益城西原 | 65.68 | 14,444 | 34,006 |
| 西 原 | 77.22 | 2,995 | 6,985 |
| 小 計 | 142.90 | 17,439 | 40,991 |

※ 中央消防署及び西消防署には各庁舎の数値を含み、下段に各庁舎の数値を別掲している。

(6) 消防庁舎

令和6年(2024年)4月1日現在

| | 所在地 | 構造 | 竣工年月日 | 面積(m ²) | | |
|------------------|-------------------|---------------------------|-------------|---------------------|----------|----------|
| | | | | 敷地 | 建面積 | 延面積 |
| 消防局 | 中央区 大江3丁目1番3号 | 鉄骨鉄筋コンクリート 地下1階 地上5階建 | 昭和59年9月30日 | 2,869.85 | 2,013.87 | 7,929.01 |
| 中央消防署 | | | 昭和59年3月31日 | | | |
| 南熊本庁舎 | 南熊本3丁目8番25号 | 鉄筋コンクリート2階建 | 昭和56年3月6日 | 306.36 | 162.19 | 250.44 |
| 出水出張所 | 水前寺公園13番40号 | 鉄筋コンクリート2階建 | 昭和55年6月20日 | 411.89 | 170.00 | 245.25 |
| 東消防署 (訓練センター) | 東区 東町4丁目6番17号 | 鉄筋コンクリート2階建 (主訓練棟30m) | 昭和53年6月28日 | 6,756.47 | 757.10 | 1,627.05 |
| 耐煙(熱)訓練室 | | 耐火6階建 | 昭和52年11月5日 | | 157.07 | 454.38 |
| 訓練用車庫 | | 軽量鉄骨平屋建 | 昭和52年5月20日 | | 150.00 | 150.00 |
| 訓練用プール | | 25m×13m 水深1.3m～3m | 昭和52年8月26日 | | 256.00 | 256.00 |
| 託麻出張所 | 下南部1丁目3番137号 | 鉄筋コンクリート2階建 | 平成10年3月16日 | 743.00 | 322.85 | 419.81 |
| 小山出張所 | 小山4丁目4番22号 | 鉄筋コンクリート2階建 | 平成7年3月15日 | 1,116.00 | 323.68 | 409.97 |
| 西消防署 | 中央区米屋町1丁目12番地1 | 鉄筋コンクリート 地下1階 地上3階建 | 昭和62年9月5日 | 1,555.54 | 810.91 | 2,822.19 |
| 池田庁舎 | 池田2丁目4番43号 | 鉄筋コンクリート2階建 | 平成元年3月8日 | 694.79 | 247.12 | 322.53 |
| 田崎出張所 | 田崎2丁目2番36号 | 鉄筋コンクリート2階建 | 平成4年3月31日 | 897.72 | 307.26 | 408.80 |
| 小島出張所 | 西区 小島8丁目10番20号 | 鉄筋コンクリート2階建 | 昭和57年3月31日 | 495.86 | 169.50 | 251.74 |
| 島崎出張所 | 島崎2丁目17番23号 | 鉄筋コンクリート2階建 | 平成16年12月22日 | 1,653.00 | 340.14 | 479.66 |
| 河内出張所 | 河内町野出1891番地1 | 鉄筋コンクリート平屋建 | 昭和59年9月29日 | 2,734.19 | 283.88 | 283.88 |
| | | 増改築後 | 平成7年3月15日 | 2,734.19 | 406.03 | 368.83 |
| 南消防署 | 平田2丁目13番1号 | 鉄骨造2階建 | 平成25年11月29日 | 3,001.11 | 1,171.86 | 1,766.54 |
| 川尻出張所 | 南高江2丁目15番53号 | 鉄筋コンクリート平屋建 | 昭和53年8月27日 | 1,031.40 | 191.50 | 191.50 |
| | | 増改築後 | 平成12年11月30日 | 1,033.49 | 274.20 | 262.90 |
| 鮑田天明出張所 | 南区 白石町385番地1 | 鉄筋コンクリート平屋建 | 昭和59年9月30日 | 1,490.00 | 283.88 | 283.88 |
| | | 増改築後 | 平成6年3月29日 | 1,490.00 | 410.09 | 368.88 |
| | | 熊本県の河川改修工事に 伴い用地の一部を売却 | 令和4年9月2日 | 1,296.64 | 410.09 | 368.88 |
| 富合出張所 | 富合町田尻445番地5 | 鉄骨造2階建 | 平成26年2月28日 | 721.90 | 255.55 | 414.75 |
| 城南出張所 | 城南町さんさん1丁目1番地1 | 鉄骨造平屋建 | 平成28年1月29日 | 1,561.25 | 414.67 | 414.67 |
| 北消防署 | 四方寄町514番地1 | 鉄筋コンクリート3階建 | 平成27年8月31日 | 2,850.00 | 892.76 | 1,839.25 |
| 清水出張所 | 清水亀井町12番22号 | 鉄筋コンクリート2階建 | 平成5年11月4日 | 1,191.00 | 274.75 | 407.82 |
| 楠出張所 | 楠5丁目7番60号 | 鉄骨造平屋建 | 平成23年3月14日 | 1,658.29 | 489.60 | 478.00 |
| 植木出張所 | 植木町山本739番地2 | 鉄筋コンクリート2階建 | 平成13年3月21日 | 3,012.59 | 700.44 | 1,306.55 |
| 益城西原消防署 | 上益城郡益城町大字寺迫202番地1 | 鉄筋コンクリート2階建 | 平成10年3月1日 | 11,506.00 | 1,447.45 | 1,893.66 |
| 訓練塔 | | 鉄筋コンクリート2階建 | | | 58.32 | 77.76 |
| 西原出張所 | 阿蘇郡西原村大字小森583番地1 | 木造平屋建 | 平成24年9月28日 | 416.37 | 175.90 | 175.90 |

概況

(7) 常備消防のあゆみ

| | |
|-------------------|---|
| 昭和 6 年 12 月 | 初めて常備制度が敷かれ、当時の北警察署（現白川公園）、南警察署（現肥後銀行熊本駅前支店）の両警察署構内に消防詰所を設け、それぞれ消防ポンプ自動車 1 台の計 2 台と、消防手 30 人を常駐させ、北消防詰所・南部消防詰所として発足 |
| 昭和 17 年 5 月 | 出水町（現出水消防分団倉庫）に常備詰所を増設、消防ポンプ自動車 1 台と消防手 15 人を配置し砂取消防詰所として発足 |
| 昭和 22 年 12 月 23 日 | 消防組織法の公布 |
| 昭和 23 年 3 月 7 日 | 消防組織法の施行に基づき自治体消防制度発足 |
| 4 月 1 日 | 熊本市消防本部を市庁舎内に置き、消防事務開始（書記 3、雇 1、その他 3）北・南・砂取各詰所の消防 45 人の身分を消防士に発令 |
| 9 月 1 日 | 熊本市消防本部に、第一課・第二課の課制を導入 |
| 9 月 22 日 | 北消防詰所を熊本市消防署に昇格。南消防詰所を南分駐所に、砂取消防詰所を出水分駐所に改称 |
| 10 月 16 日 | 熊本市消防署を南千反畑町（現熊本市社会福祉会館）の市有建物へ移転 |
| 昭和 25 年 3 月 15 日 | 熊本市消防本部を安巳橋通り 28 の熊本市復興局跡の市有建物（現蓮攻寺児童公園）へ移転 |
| 4 月 1 日 | 熊本市消防署庁舎を千反町 37 へ新築移転 |
| 昭和 26 年 4 月 12 日 | 熊本市消防本部を熊本市消防局に改め、第一課・第二課をそれぞれ庶務課・予防課に改称 |
| 昭和 28 年 1 月 9 日 | 川尻出張所庁舎を南高江町 459-1 に新築し、業務開始 |
| 11 月 25 日 | 熊本市消防局を熊本市消防本部に改称 |
| 昭和 29 年 10 月 1 日 | 出水分駐所庁舎を水前寺公園 13-40 に新築移転し、業務開始 |
| 昭和 30 年 4 月 28 日 | 健軍分駐所庁舎を水源 2 丁目 1-4 に新築し、業務開始 |
| 12 月 1 日 | 南分駐所庁舎を田崎 2 丁目 2-36 に新築移転し、業務開始 |
| 昭和 31 年 3 月 31 日 | 消防無線電話開局 |
| 昭和 33 年 12 月 1 日 | 熊本市消防庁舎を大江 3 丁目 1-3 に新築移転し、業務開始 |
| 昭和 34 年 1 月 16 日 | 城東分駐所を新築された市庁舎南新館の 1 階の一部に新設し、業務開始 |
| 1 月 26 日 | 熊本市消防本部を千葉城町 1 旧階行社跡に移転 |
| 昭和 35 年 10 月 8 日 | 段山分駐所を新築された熊本市西保健所の 1 階の一部に新設し、業務開始 |
| 昭和 36 年 2 月 24 日 | 熊本市消防本部を熊本市交通局 3 階に移転 |
| 4 月 13 日 | 南熊本分駐所庁舎を南熊本 3 丁目 8-25 に新築、業務開始し、南分駐所を田崎分駐所に改称 |
| 昭和 37 年 6 月 14 日 | 小島分駐所庁舎を小島下町 2187-2 に新築し、業務開始 |
| 9 月 14 日 | 熊本市消防本部に警防課を新設 |
| 10 月 1 日 | 熊本市消防音楽隊発足 |
| 昭和 38 年 4 月 15 日 | 救急業務の法制化に伴い、消防業務の一環として救急業務開始 |
| 4 月 30 日 | 川尻出張所を川尻分駐所に改称 |
| 昭和 39 年 10 月 1 日 | 熊本市消防本部を熊本市消防局と改称し、庶務課を総務課に改称 庁舎を紺屋今町 46 元九州電力ビルに移転 熊本市消防署を熊本市東消防署と熊本市中央消防署に分割し、熊本市東消防署は従前の位置、熊本市中央消防署を局庁舎 1 階に設置して城東分駐所を統合し、業務開始 |
| 昭和 40 年 4 月 22 日 | 帯山分駐所庁舎を健軍町灰塚 2187-1 に新築し、業務開始 |
| 9 月 1 日 | 中央消防署に救急隊を配置し、救急業務開始 |
| 昭和 41 年 12 月 29 日 | 清水分駐所を清水本町 17-26 に新築し、業務開始 |
| 昭和 43 年 1 月 31 日 | 消防通信一斉指令装置設置 |
| 昭和 44 年 1 月 8 日 | 京町分駐所庁舎を京町本丁 1-38 に新築し、業務開始 |
| 昭和 45 年 3 月 25 日 | 田崎分駐所の前面県道拡幅工事に伴い、同敷地に後退新築し、業務開始 |
| 12 月 1 日 | 東・中央の両消防署に予防係を新設 |
| 12 月 24 日 | 出水分駐所に救急隊を配置し、救急業務開始 |
| 昭和 46 年 3 月 1 日 | 救助工作隊発足 |
| 昭和 47 年 4 月 12 日 | 託麻分駐所庁舎を西原 1 丁目 9-2 に新築し、業務開始 出水分駐所救急隊を配置替えし、救急業務開始 |
| 昭和 48 年 3 月 28 日 | 楠分駐所庁舎を楠 3 丁目 6-3 に新築し、業務開始 |
| 11 月 1 日 | 田崎分駐所に救急隊を配置し、救急業務開始 飽託郡四町（北部町、河内町、飽田町、天明町）の救急委託業務開始 |
| 昭和 49 年 8 月 12 日 | 段山分駐所庁舎を島崎 2 丁目 21-4 に新築移転し、島崎分駐所に改称、業務開始 |
| 昭和 50 年 7 月 17 日 | 健軍消防署及び消防訓練センター用地として、東町 4-31（現東町 4 丁目 6-17）の国有地を取得 |
| 昭和 51 年 12 月 3 日 | 清水分駐所に救急隊を配置し、救急業務開始 |
| 昭和 52 年 2 月 12 日 | 消防訓練センターの消防訓練施設の建設に着手 |
| 9 月 29 日 | 健軍消防署庁舎の建設に着手 |
| 11 月 5 日 | 消防訓練センターに兩煙（熱）訓練室・水難救助訓練プール・訓練用車庫完工 |

| | |
|------------|--|
| 昭和53年6月28日 | 健軍消防署庁舎完工 |
| 7月26日 | 熊本市健軍消防署が健軍分駐所と帯山分駐所を統合して開設し、業務開始 すべての分駐所を出張所に組織替えし、各出張所に専任の所長を配属 |
| 9月8日 | 川尻出張所庁舎は老朽化により、同敷地に新築し、業務開始 |
| 昭和54年7月6日 | 局予防課に指導広報係、警防課に消防団係を新設 各消防署に課制（指導課・消防一課・消防二課）採用 |
| 昭和55年6月28日 | 出水出張所は前面県道拡幅計画に伴い、隣接国鉄用地を一部買収し、後退して新築、業務開始 |
| 11月1日 | 川尻出張所に救急隊を配置し、救急業務開始 |
| 昭和56年3月13日 | 南熊本出張所は老朽化等により、同敷地に新築し、業務開始 |
| 昭和57年3月31日 | 小島出張所は老朽化等により、同敷地に新築し、業務開始 |
| 昭和58年7月15日 | 東消防署は、消防局・消防署庁舎建設に伴い、新屋敷1丁目1番1号の仮庁舎にて業務開始 |
| 7月16日 | 消防局・消防署庁舎（広域防災センター併設）の建設に着手 |
| 昭和59年3月31日 | 広域防災センターの竣工 |
| 4月1日 | 飽託郡四町（平成3年熊本市と合併）の消防事務を受託し、業務開始 |
| 4月18日 | 消防局に通信指令課及び予防課の所管として広域防災センターを新設 |
| 10月1日 | 飽託郡四町に3消防出張所（北部、河内、飽田天明）を新築し、業務開始 |
| 10月3日 | 消防局・中央消防署庁舎完工 |
| 10月11日 | 紺屋今町46番地の消防局及び新屋敷1丁目1番1号の東消防署（仮庁舎）を大江3丁目1番3号の新消防庁舎に移転し、業務開始 |
| | 旧東消防署を中央消防署に、旧中央消防署を慶徳消防署に改称 |
| 昭和61年5月13日 | 消防局の警防課「機械係」を総務課へ移管し、「施設係」を新設 |
| 10月6日 | 小島、楠出張所に救急隊を配置し、救急業務を開始 |
| 昭和62年3月10日 | 京町出張所の移転用地として池田2丁目1644の国有地を取得 |
| 9月23日 | 慶徳消防署庁舎は、老朽化並びに白川改修事業等により米屋町1丁目12番地1に新築移転し、西消防署に改称、業務開始 |
| 昭和63年4月1日 | 消防局の組織を改編、消防広報室を新設し、予防課所管の広域防災センターを移管 局総務課、消防広報室に主査制を導入、女性消防士採用 |
| 8月20日 | 熊本市消防近代化構想懇話会を設置 |
| 10月20日 | 島崎、出水出張所に救急隊を配置 |
| 12月23日 | 国際救助隊登録 |
| 平成元年4月1日 | 京町出張所庁舎は老朽化等により池田2丁目1644に新築移転し、池田出張所に改称、業務開始 特別救助隊発隊 |
| 10月1日 | 南熊本、池田出張所に救急隊を配置（全消防署、出張所に配置完了） |
| 平成2年3月27日 | 熊本市消防近代化構想懇話会最終答申 |
| 9月29日 | 市民友好の翼音楽文化交流団として、消防音楽隊を桂林市（中国）へ派遣 |
| 平成3年2月1日 | 飽託郡四町との合併により消防事務受託廃止 |
| 平成4年3月26日 | 救急業務における救命率向上を図るため、高規格救急車を導入（中央消防署に配備） |
| 4月1日 | 消防局の組織を改編、警防課の救急救助事務を分離独立し、救急救助課を新設 警防課を消防課に改称、総務課の所管として消防研修室を新設 |
| | 田崎出張所は老朽化等により、同敷地に新築し、業務開始 |
| 11月1日 | 救急救命士を中央高規格救急隊に配置し、運用開始 |
| 平成5年4月1日 | 消防署の組織を改編、指導課に参事制を導入 |
| 9月30日 | 友好姉妹都市・桂林市（中国）へタンク車及び救急車各1台を寄贈 |
| 11月27日 | 清水出張所は老朽化等により、清水亀井町12番22号に新築移転し、業務開始 |
| 平成6年3月23日 | 高速消防救助艇「金峰」を導入 |
| 4月1日 | 局予防課に調査一係及び調査二係を新設 |
| | 西消防署新港分署を新港1丁目1番熊本港待合所（フェリーターミナルビル）内に開設し、業務開始 |
| 平成7年1月19日 | 阪神・淡路大震災（平成7年1月17日発生）救援活動のため兵庫県神戸市へ救助隊及び救急隊を派遣 |
| 4月1日 | 健軍消防署小山出張所を小山町831-1に新築し、業務開始 「参事」の職名を階級ごとに「総括審議員」、「首席消防審議員」、「消防審議員」、「主幹」、「主任」に変更 |
| 6月30日 | 緊急消防援助隊発足 |
| 平成8年4月1日 | 100t耐震性貯水槽（飲料水兼用）を楠中央公園に建設 小型動力ポンプ付水槽車（10t）、支援車、多目的車、高規格救急車及び高度救助用資機材、援助隊支援資機材を導入 |
| 平成9年4月1日 | 局消防課、救急救助課を統合、消防課に改称し、消防課に消防団室を新設 通信指令課を司令課に、消防広報室を消防広報課に、署消防一課及び消防二課を警防一課、警防二課にそれぞれ改称し、西消防署新港分署を西消防署新港出張所に改称 |
| | 100t耐震性貯水槽（飲料水兼用）を秋津中央公園に建設 |
| 平成9年5月20日 | 消防司令管制システムの運用開始 防災学習林（消防局隣接地）の開園式 |

| | |
|-------------------|---|
| 平成 9 年 10 月 1 日 | 消防部隊の名称変更、指揮小隊を発足 昇任制度等の改正 |
| 平成 10 年 3 月 16 日 | 託麻出張所は老朽化等により、下南部 1 丁目 3 番 137 号に新築移転し、業務開始 |
| 4 月 20 日 | 消防音楽隊の派遣演奏及び訓練等の業務に関する指針を策定 |
| 平成 11 年 4 月 1 日 | 消防広報課を総務課に統合し、総務広報課に改称、人事教養課を新設 署に指導係及び救急係を新設、出張所に庶務担当員を配置 |
| 平成 12 年 8 月 18 日 | 政令指定都市以外の地方都市では初めてとなる「全国消防救助技術大会」を本市において開催 |
| 平成 13 年 10 月 15 日 | 緊急消防自動二輪車を西消防署及び健軍消防署にて運用開始 |
| 平成 14 年 4 月 1 日 | 司令課を情報司令課に改称し、広報係を移設、総務広報課を総務課に改称、救急課を新設 |
| 平成 15 年 4 月 1 日 | 包括的指示による除細動開始 救急救命士枠採用開始 |
| 平成 16 年 10 月 1 日 | 新港出張所を廃止、飽田天明出張所に編入 |
| 12 月 22 日 | 島崎出張所は老朽化により、島崎 2 丁目 17 番 23 号に新築移転、業務開始 |
| 平成 17 年 4 月 1 日 | 西消防署島崎出張所を中央消防署島崎出張所へ組織改編 南消防署南熊本出張所を健軍消防署南熊本出張所へ組織改編 |
| 5 月 25 日～26 日 | 「第 57 回全国消防長会総会」を本市において開催 |
| 平成 18 年 4 月 1 日 | 予防課の指導係を予防指導係に、予防係を防火啓発係に改称 |
| 平成 19 年 10 月 1 日 | 中央消防署に高度救助隊発隊 |
| 平成 20 年 2 月 1 日 | 健軍消防署平田出張所を平田 2 丁目 13 番 1 号に新築し、業務開始 池田出張所、南熊本出張所を池田庁舎、南熊本庁舎とし、本署の出先機関に組織改編 |
| 4 月 1 日 | 広報業務（災害に関するものを除く。）を情報司令課から総務課へ事務移管 |
| 10 月 6 日 | 下益城郡富合町との合併に伴い、宇城広域連合に加入し、富合町域は合併前のまま宇城広域連合消防本部の管轄 |
| 平成 21 年 | |
| 1 月 29 日～30 日 | 全国救急隊員シンポジウム開催（グランメッセ熊本） |
| 10 月 1 日 | 消防司令管制システム中間整備に伴うシステム運用開始 |
| 11 月 4 日 | 熊本県消防広域化推進計画に基づき、中央ブロック消防広域化協議会を設置 |
| 平成 22 年 3 月 23 日 | 下益城郡城南町及び鹿本郡植木町との合併に伴い、宇城広域連合及び山鹿植木広域行政事務組合に加入し、城南町域は宇城広域連合消防本部の管轄、植木町域は山鹿植木広域行政事務組合消防本部の管轄 |
| 4 月 1 日 | 高規格救急車が全ての救急小隊に配備されたことに伴い、救急隊の名称を「救急小隊」に統一 |
| 11 月 26 日 | 支援車（I 型）を総務省消防庁からの無償貸与により消防課に配備 |
| 平成 23 年 3 月 14 日 | 東日本大震災（平成 23 年 3 月 11 日発生）災害支援活動のため、緊急消防援助隊として仙台市へ延べ 10 隊 44 人を派遣 |
| 3 月 17 日 | 楠出張所を楠 5 丁目 7 番 60 号に移転新築し、業務開始 |
| 平成 24 年 4 月 1 日 | 政令指定都市移行に伴い管轄区域を変更し、健軍消防署を東消防署に改称 総務課と人事教養課を、総務課と管理課に改編 警防一・二課を警防課に改編し、計画管理係を新設 教養班を訓練研修係に、厚生班を給与厚生班に、危険物係を危険物保安係に、消防係を計画係に、救助係を消防救助係に、救急係を警防救急一・二係に改編 中央消防署に特別高度救助隊発隊 |
| 6 月 15 日 | 都道府県指揮隊車を総務省消防庁からの無償貸与により中央消防署に配備 |
| 7 月 12 日 | 九州北部豪雨災害（平成 24 年 7 月 12 日発生）災害支援活動（熊本県市町村消防相互応援協定に基づく）のため、阿蘇市へ延べ 15 隊 76 人を派遣 |
| 9 月 13 日 | 特殊災害対応車を総務省消防庁からの無償貸与により東消防署に配備 |
| 12 月 14 日 | 大型除染システム搭載車を総務省消防庁からの無償貸与により東消防署に配備 |
| 12 月 20 日 | 特別高度工作車を総務省消防庁からの無償貸与により中央消防署に配備 |
| 平成 25 年 3 月 1 日 | 第 10 回中央ブロック消防広域化協議会（熊本市、益城町、西原村）において、平成 26 年 4 月 1 日からの広域化実現を目標に、最終合意 |
| 6 月 24 日 | 上益城郡益城町及び阿蘇郡西原村の常備消防事務を消防局が受託する協議書の調印式を実施 |
| 平成 26 年 4 月 1 日 | 南消防署を平田出張所の隣接地南区平田 2 丁目 13 番 1 号に新築し、南区を管轄する署として業務開始 （平田出張所を統合） 宇城広域連合から脱退し、旧下益城郡富合町及び旧下益城郡城南町の区域を管轄 南消防署富合出張所を南区富合町田尻 445 番地 5 に新築し、運用開始 南消防署城南出張所を南区城南町塚原 1727 番地 7 に設置し、運用開始 消防広域化により、上益城郡益城町及び阿蘇郡西原村の常備消防事務を受託し、業務開始 益城西原消防署を上益城郡益城町大字寺迫 202 番地 1 に設置 西原出張所を阿蘇郡西原村大字小森 583 番地 1 に設置 組織改編により、係制を廃止し班制へ移行 署の指導係を廃止し予防班へ統合に伴い、局の予防課予防指導係を予防班へ改編 消防審議員職を廃止及び政策審議員の新設並びに副課長の職を新設（段階的に課長補佐を廃止へ） 緊急消防援助隊の指揮支援隊に登録 |

| | |
|-------------------------|---|
| | 消防司令管制システム中間整備に伴うシステム運用開始 |
| | 救急ワークステーション（熊本赤十字病院、熊本医療センター、済生会熊本病院）の運用開始 |
| 平成 27 年 4 月 1 日 | 山鹿植木広域行政事務組合消防本部を解散し、旧鹿本郡植木町の区域を管轄 中央消防署植木出張所を北区植木町山本 739 番地 2 に設置し、運用開始 |
| 4 月 30 日 | 指導救命士制度を創設し、運用開始 |
| 9 月 24 日 | 県道砂原四方寄線改修に伴い、北区四方寄町 514 番地 1 に新築（平成 27 年 8 月 31 日竣工）した北消防署を北部出張所として運用開始（旧北部出張所は解体） |
| 10 月 14 日 | 市の附属機関として熊本市メディカルコントロール協議会を設置（熊本市救急災害医療連絡協議会のメディカルコントロール部会を廃止、位置付けを変更） |
| 平成 28 年 2 月 25 日 | 城南出張所を南城区南町さんさん 1 丁目 1 番地 1 に新築移転し、業務開始 |
| 4 月 1 日 | 北消防署を北区を管轄する署として業務開始 （北部出張所を北消防署に統合し、清水出張所、楠出張所及び植木出張所を中央消防署から北消防署へ改編） 熊本市域における 1 行政区 1 消防署体制を整備 組織改編により、部制を導入（総務部、予防部、警防部）し、3 部 7 課へ改編 総務部を総務課及び管理課にて編成 総務課の給与厚生班を廃止し、一部を人事班に統合 管理課企画班を総務課へ移管し、管理課に装備班を新設 予防部を予防課及び指導課（新設）にて編成 予防課を予防班（旧防火啓発班）及び火災調査班（旧予防課火災調査室を廃止）へ改編 指導課を指導班（旧予防班を改称し、旧建築班（廃止）を統合）及び危険物保安班へ改編 警防部を警防課（旧消防課）、情報司令課及び救急課にて編成 警防課消防団班（消防課消防団室を廃止）へ改編 情報司令課司令一班、司令二班を指令班（一部、二部）に改編 救急課管理班及び指導班を救急管理班及び救急指導班へ改称 消防署警防課の警防一班、警防二班を警防班（一部、二部）へ、警防救急一班、警防救急二班を救急救助班（一部、二部）へ改編 消防救急デジタル無線を整備し、運用開始 |
| 4 月 14 日 | 平成 28 年熊本地震（前震）発生 |
| 4 月 16 日 | 平成 28 年熊本地震（本震）発生 |
| 4 月 24 日 | 益城西原消防署の主訓練塔（鉄筋コンクリート 5 階建）を倒壊危険により解体撤去 |
| 5 月 31 日 | 消防救急アナログ無線の停波（防災相互波除く） |
| 平成 29 年 3 月 12 日 | 消防庁長官より「熊本地震に際し尽力した功績をたたえ活動表彰」が授与 |
| 3 月 31 日 | 衛星地球局の運用停止（廃局） |
| 4 月 1 日 | 火薬類取締法施行令の一部改正に伴い、熊本県から熊本市に権限が移譲され、関係事務を開始 |
| 7 月 5 日 | 平成 29 年 7 月九州北部（平成 29 年 7 月 5 日発生）災害支援活動のため、緊急消防援助隊として大分県日田市、福岡県朝倉市へ延べ 69 隊 315 人を派遣 |
| 9 月 1 日 | 内閣総理大臣より「防災功労者表彰」が授与 |
| 平成 30 年 3 月 31 日 | 高速消防救助艇「金峰」の廃船 |
| 4 月 1 日 | 高圧ガス保安法施行令の一部改正に伴い、熊本県から熊本市に権限が移譲され、関係事務を開始 |
| 4 月 11 日～14 日 | 平成 30 年 4 月 11 日未明に発生した大分県中津市の土砂災害における災害支援活動のため、緊急消防援助隊として大分県中津市へ延べ 20 隊 100 名を派遣 |
| 平成 31 年(2019 年) | |
| 4 月 1 日 | 緊急消防自動二輪車の廃止 |
| 令和元年 (2019 年) | |
| 8 月 28 日 | 令和元年 8 月の九州北部地方を中心とした前線に伴う大雨における災害支援活動のため、緊急消防援助隊として佐賀県武雄市及び杵島郡大町町へ延べ 12 隊 39 名を派遣 |
| 10 月 6 日, 13 日 | 熊本県民総合運動公園陸上競技場で開催された「ラグビーワールドカップ 2019」フランス VS トンガ戦（6 日）、ウェールズ VS ウルグアイ戦（13 日）にて消防特別警備を実施 |
| 11 月 30 日 ～12 月 15 日 | パークドーム熊本、アクアドームくまもと及び熊本県立総合体育館で開催された「2019 女子ハンドボール世界選手権」にて消防特別警備を実施 |
| 令和 2 年(2020 年) | |
| 2 月 21 日 | 熊本市で初めて新型コロナウイルス感染者を確認 |
| 4 月 1 日 | 消防局庁舎を増築し、消防指令管制システム全面更新に伴うシステム運用開始 日勤救急隊の運用開始（東消防署） |
| 7 月 4 日～8 月 1 日 | 熊本県南部地方を中心に発生した令和 2 年 7 月豪雨における災害支援活動のため、緊急消防援助隊（指揮支援隊）及び熊本県内応援隊として八代市、人吉市、葦北郡津奈木町、球磨郡球磨村に延べ 171 隊 609 名を派遣 |
| 10 月 30 日 | 令和 2 年 7 月豪雨により被害のあった人吉下球磨消防組合へタンク車及び救急車各 1 台を譲渡 |
| 令和 3 年(2021 年) | |
| 9 月 15 日 | 消防局庁舎の震災復旧工事が完了 |
| 令和 4 年(2022 年) | |
| 2 月 28 日 | 消防局における各種手続の一部について、電子申請を開始 |

| | |
|----------------|---|
| 4 月 4 日 | 日勤救急隊の運用開始 (中央消防署) |
| 4 月 23 日～24 日 | 熊本城ホールで開催された「第4回アジア・太平洋水サミット」にて消防特別警戒を実施 |
| 令和 5 年(2023 年) | |
| 4 月 1 日 | 液化石油ガスの保安の確保及び取引の適正化に関する法律の一部改正に伴い、熊本県から熊本市に事務・権限が移譲され、関係事務を開始 指導課を指導班、規制班及び保安班へ改編 |
| 5 月 16 日 | Live119 (映像通報システム) の運用を開始 |
| 5 月 16 日～22 日 | 広島県で開催された「G7 広島サミット」にて消防特別警戒を実施 |
| 12 月 25 日 | 熊本市消防避難訓練の日を定める要綱の制定 |

(8) 消防力の推移

各年4月1日現在

| 年 | 管轄人口 (人) | 消防職員(人) | | | 組織 | | | 消防車両等(台・隻) | | | | | | |
|--------|-------------|---------|------------------|-----------------------|-------|---|--------|------------|-------------------|---------------------|-----------|-----|-----------|-----|
| | | 定数 | 住民 1万人 あたり | 定数職員 1人あたり の住民数 | 本部(局) | | 署 所 | ポンプ車 | はしご 屈折 はしご車 | 化学車 救助工作 高発泡車 | 消防 救助艇 | 救急車 | その他 車両 | 合計 |
| | | | | | 課 | 署 | | | | | | | | |
| 昭和23 | 252,547 | 65 | 2.57 | 3,885 | 2 | 1 | 2 | 3 | | | | | 1 | 4 |
| 24 | 258,791 | 107 | 4.13 | 2,419 | 2 | 1 | 2 | 4 | | | | | 1 | 5 |
| 25 | 267,506 | 157 | 5.87 | 1,704 | 2 | 1 | 2 | 5 | | | | | 1 | 6 |
| 26 | 275,424 | 158 | 5.74 | 1,743 | 2 | 1 | 2 | 5 | | | | | 1 | 6 |
| 27 | 274,343 | 158 | 5.76 | 1,736 | 2 | 1 | 2 | 6 | | | | | 1 | 7 |
| 28 | 296,347 | 168 | 5.67 | 1,764 | 2 | 1 | 3 | 8 | | | | | 1 | 9 |
| 29 | 304,878 | 188 | 6.17 | 1,622 | 2 | 1 | 3 | 8 | | | | | 1 | 9 |
| 30 | 332,493 | 188 | 5.65 | 1,769 | 2 | 1 | 4 | 11 | | | | | 1 | 12 |
| 31 | 339,939 | 189 | 5.56 | 1,799 | 2 | 1 | 4 | 11 | | | | | 1 | 12 |
| 32 | 352,437 | 189 | 5.36 | 1,865 | 2 | 1 | 4 | 11 | | | | | 1 | 12 |
| 33 | 355,367 | 205 | 5.77 | 1,733 | 2 | 1 | 4 | 13 | | | | | 2 | 15 |
| 34 | 365,860 | 221 | 6.04 | 1,655 | 2 | 1 | 5 | 13 | | | | | 2 | 15 |
| 35 | 373,922 | 221 | 5.91 | 1,692 | 2 | 1 | 6 | 14 | | | | 1 | 2 | 17 |
| 36 | 286,231 | 237 | 8.28 | 1,208 | 2 | 1 | 7 | 14 | | 1 | | 1 | 2 | 18 |
| 37 | 393,832 | 252 | 6.40 | 1,563 | 3 | 1 | 8 | 14 | 1 | 1 | | 1 | 4 | 21 |
| 38 | 400,961 | 267 | 6.66 | 1,502 | 3 | 1 | 8 | 16 | 1 | 1 | | 1 | 4 | 23 |
| 39 | 409,772 | 290 | 7.08 | 1,413 | 3 | 2 | 7 | 16 | 1 | 1 | | 1 | 5 | 24 |
| 40 | 407,052 | 298 | 7.32 | 1,366 | 3 | 2 | 8 | 16 | 1 | 1 | | 2 | 7 | 27 |
| 41 | 416,381 | 310 | 7.45 | 1,343 | 3 | 2 | 9 | 16 | 1 | 1 | | 2 | 9 | 29 |
| 42 | 424,494 | 320 | 7.54 | 1,327 | 3 | 2 | 9 | 16 | 1 | 1 | | 2 | 9 | 29 |
| 43 | 431,999 | 334 | 7.73 | 1,293 | 3 | 2 | 9 | 16 | 2 | 1 | | 2 | 9 | 30 |
| 44 | 438,027 | 338 | 7.72 | 1,296 | 3 | 2 | 10 | 17 | 2 | 1 | | 2 | 9 | 31 |
| 45 | 449,254 | 364 | 8.10 | 1,234 | 3 | 2 | 10 | 18 | 2 | 1 | | 3 | 9 | 33 |
| 46 | 456,696 | 378 | 8.28 | 1,208 | 3 | 2 | 10 | 18 | 2 | 2 | | 3 | 11 | 36 |
| 47 | 462,322 | 394 | 8.52 | 1,173 | 3 | 2 | 11 | 18 | 2 | 2 | | 4 | 11 | 37 |
| 48 | 469,992 | 408 | 8.68 | 1,152 | 3 | 2 | 12 | 20 | 2 | 3 | | 4 | 11 | 40 |
| 49 | 478,001 | 428 | 8.95 | 1,117 | 3 | 2 | 12 | 20 | 4 | 3 | | 5 | 11 | 43 |
| 50 | 488,166 | 438 | 8.97 | 1,115 | 3 | 2 | 12 | 20 | 5 | 4 | | 6 | 11 | 46 |
| 51 | 497,533 | 448 | 9.00 | 1,111 | 3 | 2 | 12 | 20 | 5 | 4 | | 7 | 15 | 51 |
| 52 | 505,239 | 470 | 9.30 | 1,075 | 3 | 2 | 12 | 20 | 5 | 4 | | 7 | 18 | 54 |
| 53 | 511,668 | 482 | 9.42 | 1,062 | 3 | 3 | 10 | 22 | 5 | 4 | | 9 | 25 | 65 |
| 54 | 517,455 | 489 | 9.45 | 1,058 | 3 | 3 | 10 | 23 | 5 | 4 | | 10 | 33 | 75 |
| 55 | 525,662 | 495 | 9.42 | 1,062 | 3 | 3 | 10 | 23 | 5 | 4 | | 11 | 39 | 82 |
| 56 | 533,699 | 495 | 9.27 | 1,078 | 3 | 3 | 10 | 23 | 5 | 4 | | 10 | 41 | 83 |
| 57 | 539,870 | 495 | 9.17 | 1,091 | 3 | 3 | 10 | 23 | 5 | 4 | | 10 | 42 | 84 |
| 58 | 546,272 | 536 | 9.81 | 1,019 | 4 | 3 | 10 | 23 | 5 | 4 | | 10 | 41 | 83 |
| 59 | 598,030 | 536 | 8.96 | 1,116 | 4 | 3 | 13 | 26 | 5 | 4 | | 13 | 45 | 93 |
| 60 | 601,355 | 536 | 8.91 | 1,122 | 4 | 3 | 13 | 26 | 5 | 4 | | 13 | 45 | 93 |
| 61 | 598,635 | 536 | 8.95 | 1,117 | 4 | 3 | 13 | 26 | 5 | 4 | | 14 | 45 | 94 |
| 62 | 604,479 | 536 | 8.87 | 1,128 | 5 | 3 | 13 | 26 | 5 | 5 | | 14 | 46 | 96 |
| 63 | 606,554 | 571 | 9.41 | 1,062 | 5 | 3 | 13 | 23 | 5 | 5 | | 16 | 46 | 95 |
| 平成元 | 620,810 | 571 | 9.20 | 1,087 | 5 | 3 | 13 | 23 | 5 | 5 | | 18 | 46 | 97 |
| 2 | 627,659 | 571 | 9.10 | 1,099 | 5 | 3 | 13 | 23 | 5 | 5 | | 18 | 46 | 97 |
| 3 | 632,155 | 571 | 9.03 | 1,107 | 5 | 3 | 13 | 23 | 5 | 5 | | 18 | 45 | 96 |
| 4 | 637,509 | 611 | 9.58 | 1,043 | 6 | 3 | 13 | 23 | 5 | 5 | | 19 | 45 | 97 |
| 5 | 640,837 | 611 | 9.53 | 1,049 | 6 | 3 | 13 | 23 | 5 | 5 | | 19 | 45 | 97 |
| 6 | 643,664 | 631 | 9.80 | 1,020 | 6 | 3 | 14 | 23 | 5 | 5 | 1 | 19 | 46 | 99 |
| 7 | 650,341 | 631 | 9.70 | 1,031 | 6 | 3 | 14 | 23 | 5 | 5 | 1 | 20 | 49 | 103 |
| 8 | 654,161 | 631 | 9.65 | 1,037 | 5 | 3 | 15 | 23 | 5 | 5 | 1 | 20 | 49 | 103 |
| 9 | 656,734 | 631 | 9.61 | 1,041 | 5 | 3 | 15 | 23 | 5 | 5 | 1 | 20 | 49 | 103 |
| 10 | 659,748 | 631 | 9.56 | 1,046 | 5 | 3 | 15 | 23 | 5 | 5 | 1 | 20 | 49 | 103 |
| 11 | 661,619 | 631 | 9.54 | 1,049 | 5 | 3 | 15 | 23 | 5 | 5 | 1 | 20 | 50 | 104 |
| 12 | 662,012 | 631 | 9.53 | 1,049 | 5 | 3 | 15 | 21 | 5 | 5 | 1 | 20 | 57 | 109 |
| 13 | 665,933 | 631 | 9.48 | 1,055 | 5 | 3 | 15 | 21 | 5 | 5 | 1 | 20 | 58 | 110 |
| 14 | 668,446 | 631 | 9.44 | 1,059 | 6 | 3 | 15 | 21 | 5 | 5 | 1 | 20 | 58 | 110 |
| 15 | 670,003 | 631 | 9.42 | 1,062 | 6 | 3 | 15 | 20 | 5 | 5 | 1 | 20 | 58 | 109 |
| 16 | 670,945 | 631 | 9.40 | 1,063 | 6 | 3 | 15 | 20 | 4 | 5 | 1 | 20 | 58 | 108 |
| 17 | 669,603 | 631 | 9.42 | 1,061 | 6 | 3 | 14 | 19 | 5 | 5 | 1 | 20 | 58 | 108 |
| 18 | 670,097 | 631 | 9.42 | 1,062 | 6 | 3 | 14 | 19 | 5 | 5 | 1 | 21 | 58 | 109 |
| 19 | 670,179 | 631 | 9.42 | 1,062 | 6 | 3 | 14 | 20 | 5 | 4 | 1 | 22 | 59 | 111 |
| 20 | 670,980 | 631 | 9.40 | 1,063 | 6 | 3 | 13 | 20 | 5 | 4 | 1 | 21 | 60 | 111 |
| 21 | 671,656 | 631 | 9.39 | 1,064 | 6 | 3 | 13 | 20 | 5 | 4 | 1 | 21 | 60 | 111 |
| 22 | 672,398 | 631 | 9.38 | 1,066 | 6 | 3 | 13 | 20 | 5 | 4 | 1 | 22 | 61 | 113 |
| 23 | 676,918 | 631 | 9.32 | 1,073 | 6 | 3 | 13 | 20 | 5 | 4 | 1 | 22 | 56 | 108 |
| 24 | 672,845 | 690 | 10.25 | 975 | 6 | 3 | 13 | 20 | 5 | 4 | 1 | 21 | 61 | 112 |
| 25 | 674,734 | 690 | 10.23 | 978 | 6 | 3 | 13 | 20 | 6 | 4 | 1 | 21 | 61 | 113 |
| 26 | 742,683 | 745 | 10.03 | 997 | 6 | 5 | 15 | 25 | 5 | 6 | 1 | 27 | 74 | 138 |
| 27 | 773,870 | 810 | 10.47 | 955 | 6 | 5 | 16 | 26 | 5 | 6 | 1 | 29 | 73 | 140 |
| 28 | 774,349 | 810 | 10.46 | 956 | 7 | 6 | 15 | 26 | 5 | 7 | 1 | 30 | 75 | 144 |
| 29 | 770,461 | 810 | 10.51 | 951 | 7 | 6 | 15 | 26 | 5 | 7 | 1 | 30 | 75 | 144 |
| 30 | 771,013 | 810 | 10.51 | 952 | 7 | 6 | 15 | 26 | 5 | 7 | | 30 | 76 | 144 |
| 31 令和元 | 770,644 | 810 | 10.51 | 951 | 7 | 6 | 15 | 26 | 5 | 7 | | 30 | 71 | 139 |
| 2 | 770,518 | 810 | 10.51 | 951 | 7 | 6 | 15 | 26 | 5 | 7 | | 30 | 71 | 139 |
| 3 | 770,743 | 810 | 10.51 | 952 | 7 | 6 | 15 | 26 | 5 | 7 | | 30 | 70 | 138 |
| 4 | 769,461 | 810 | 10.53 | 950 | 7 | 6 | 15 | 26 | 5 | 7 | | 31 | 70 | 139 |
| 5 | 769,729 | 870 | 11.30 | 885 | 7 | 6 | 15 | 26 | 5 | 7 | | 31 | 70 | 139 |
| 6 | 769,668 | 870 | 11.30 | 885 | 7 | 6 | 15 | 26 | 5 | 7 | | 31 | 70 | 139 |

概況

(9) 過去の主な災害記録

| | | |
|-------------|-------------------------|---|
| 昭和24年1月18日 | 花畑町 住宅火災 | 20戸焼失、原因：七輪の火の不始末 |
| 昭和28年6月26日 | 6. 26大水害 | 死者206人、不明125人、負傷者237人、被害戸数55,664戸、堤防決壊・崖崩れ135ヶ所 |
| 7月25日 | 花畑町 映画館「朝日館」火災 | 1,600㎡焼失、原因：漏電 |
| 昭和32年7月26日 | 7. 26水害 | 死者83人、不明29人、負傷者140人、被害戸数16,190戸、堤防決壊・崖崩れ30ヶ所 |
| 昭和33年3月4日 | 河原町 国際市場火災 | 9,272㎡焼失、原因：不明 |
| 12月5日 | 内坪井町 城東小学校火災 | 4,485㎡焼失、原因：放火 |
| 昭和35年12月21日 | 下通 キャバレー「たそがれ」火災 | 死者14人、1,569㎡焼失、原因：短絡 |
| 昭和38年1月10日 | 本山町 向山小学校火災 | 2,769㎡焼失、原因：不審火 |
| 2月19日 | 行幸町 熊本県庁火災 | 1,188㎡焼失、原因：放火 |
| 昭和40年3月12日 | 桜町 西島旅館火災 | 死者2人、2,988㎡焼失、原因：ボイラー用煙突 |
| 昭和41年7月6日 | 東阿弥陀寺町 松の井旅館火災 | 2,692㎡焼失、原因：放火 |
| 昭和48年11月29日 | 下通1丁目 大洋デパート火災 | 死者104人、13,637㎡焼失、原因：不審火 |
| 昭和50年6月25日 | 6. 25水害 | 住宅全半壊12棟、床上床下浸水3,441棟 |
| 昭和51年12月20日 | 大江2丁目 熊本商大火災 | 2,671㎡焼失、原因：たばこ |
| 昭和55年8月30日 | 8. 30水害 | 住家半壊2棟、床上床下浸水5,398棟、堤防決壊・崖崩れ10ヶ所 |
| 10月28日 | 九州自動車道 玉突き追突事故 | 負傷者35人、トラック・乗用車等20台 |
| 昭和57年7月2日 | 火災警報発令 | (7月2日16時45分警報発令、7月4日17時50分警報解除) |
| 7月24日 | 7. 24水害 | 死者4人、住家全半壊12棟、床上床下浸水4,506棟 |
| 昭和58年1月14日 | 平田町 住宅火災 | 死者3人、48㎡焼失、原因：放火 |
| 10月26日 | 花園6丁目 住宅火災 | 死者2人、144㎡焼失、原因：放火 |
| 昭和61年4月30日 | 健軍2丁目 住宅火災 | 死者5人、20㎡焼失、原因：放火 |
| 3月5日 | 火災警報発令 | (3月5日14時00分警報発令、3月10日3時00分警報解除) |
| 昭和63年3月28日 | 昭和町 住宅火災 | 死者4人、152㎡焼失、原因：電気ストーブ |
| 5月3日 | 5. 3水害 | 床上床下浸水5,214棟、崖崩れ78ヶ所 |
| 8月23日 | 花園6丁目 住宅火災 | 死者3人、負傷者1人、67㎡焼失、原因：放火 |
| 平成2年7月2日 | 7. 2水害 | 死者2人、床上床下浸水1,474棟、崖崩れ29ヶ所、道路決壊2ヶ所、堤防決壊4ヶ所 |
| 平成3年8月19日 | 龍田町弓削 廃車の火災 | 廃車約1,500台焼失(消火活動時間約19時間)、原因：不明 |
| 9月27日 | 台風19号 | 瞬間最大風速52.6m/s、死者1人、負傷者16人、住家全壊79棟、住家半壊678棟、一部損壊63,752棟、災害救助法適用 |
| 平成4年12月25日 | 長嶺町 住宅火災 | 死者4人、272㎡焼失、原因：不明 |
| 平成5年2月11日 | 市内中心部 連続不審火火災 | 死者1人、不審火火災件数24件 |
| ～5月16日 | | |
| 平成7年1月13日 | 花園1丁目 住宅火災 | 死者2人、195㎡焼失、原因：不明 |
| 平成13年12月1日 | 城山上代町 集団食中毒 | 搬送人員235人(中等症7人) |
| 平成15年6月6日 | 坪井3丁目 住宅火災 | 死者3人、183㎡焼失、原因：不明 |
| 6月24日 | 下通1丁目 雑居ビル火災 | 死者1人、負傷者10人、68㎡焼失、原因：放火 |
| 平成19年11月18日 | 奥古閑町 住宅火災 | 死者3人、150㎡焼失、原因：電灯電話配線 |
| 平成20年9月6日 | 花立6丁目 住宅火災 | 死者3人、80㎡焼失、原因：放火 |
| 平成21年8月2日 | 八幡1丁目 工場火災 | 負傷者17人、ぼや、原因：化学物質、化学反応 |
| 平成24年7月12日 | 九州北部豪雨災害 | 負傷者3人、住宅全半壊234棟、床上床下浸水772棟 (いずれも熊本市(植木町、富合町及び城南町を含む。)に関するデータ) |
| 平成28年4月14日 | 平成28年熊本地震 | 死者数204人、重軽傷者数2,671人 |
| 及び16日 | | 全壊8,651棟、半壊33,179棟、一部損壊142,907棟 (平成29年2月28日時点、出典：平成28年熊本地震 熊本市震災記録誌) |
| 平成28年6月20日 | 津浦町 土砂災害 | 死者2人、原因：大雨による土砂崩れ |
| 平成30年7月19日 | 宮内 集団熱中症 | 搬送人員35人(中等症13人) |
| 令和2年2月21日 | 新型コロナウイルス感染症 | 市内1例目発生 令和2年中の搬送人員140人(救急搬送86人、移送事案54人) |
| 令和3年3月9日 | 山室5丁目 住宅火災 | 死者3人、負傷者1人、147㎡焼失、原因：ストーブ |
| 令和3年7月28日 | 本荘4丁目 マイクロバスと普通乗用車の衝突事故 | 負傷者14人 |

(10) 歴代消防長

| 歴代 | 氏名 | 就任年月日 | 退任年月日 |
|------|-------|-------------------|-------------------|
| 初代 | 西 純生 | 昭和 23 年 8 月 13 日 | 昭和 35 年 6 月 30 日 |
| 二代 | 山口 吉己 | 昭和 35 年 7 月 4 日 | 昭和 37 年 8 月 28 日 |
| 三代 | 奥村 末雄 | 昭和 37 年 8 月 29 日 | 昭和 42 年 4 月 1 日 |
| 四代 | 小島 豊 | 昭和 42 年 4 月 2 日 | 昭和 45 年 5 月 15 日 |
| 五代 | 金子 清明 | 昭和 45 年 5 月 16 日 | 昭和 46 年 12 月 25 日 |
| 六代 | 白井 辰記 | 昭和 46 年 12 月 26 日 | 昭和 51 年 6 月 30 日 |
| 七代 | 内藤 勇喜 | 昭和 51 年 7 月 1 日 | 昭和 55 年 1 月 31 日 |
| 八代 | 本庄 敏夫 | 昭和 55 年 2 月 1 日 | 昭和 59 年 2 月 29 日 |
| 九代 | 荒木 隆 | 昭和 59 年 3 月 1 日 | 昭和 60 年 7 月 31 日 |
| 十代 | 本田 勇助 | 昭和 60 年 8 月 1 日 | 昭和 62 年 1 月 8 日 |
| 十一代 | 金子 実 | 昭和 62 年 1 月 9 日 | 昭和 62 年 7 月 31 日 |
| 十二代 | 中村 順行 | 昭和 62 年 8 月 1 日 | 平成 3 年 3 月 14 日 |
| 十三代 | 吉原 準二 | 平成 3 年 3 月 15 日 | 平成 9 年 3 月 31 日 |
| 十四代 | 野村 功 | 平成 9 年 4 月 1 日 | 平成 10 年 3 月 31 日 |
| 十五代 | 道越 賢 | 平成 10 年 4 月 1 日 | 平成 14 年 3 月 31 日 |
| 十六代 | 岡本 央 | 平成 14 年 4 月 1 日 | 平成 15 年 3 月 31 日 |
| 十七代 | 高田 勝利 | 平成 15 年 4 月 1 日 | 平成 16 年 3 月 31 日 |
| 十八代 | 小田 和穂 | 平成 16 年 4 月 1 日 | 平成 18 年 3 月 31 日 |
| 十九代 | 中山 賢三 | 平成 18 年 4 月 1 日 | 平成 19 年 3 月 31 日 |
| 二十代 | 神原 節生 | 平成 19 年 4 月 1 日 | 平成 21 年 3 月 31 日 |
| 二十一代 | 橋本 孝 | 平成 21 年 4 月 1 日 | 平成 24 年 3 月 31 日 |
| 二十二代 | 大塚 和規 | 平成 24 年 4 月 1 日 | 平成 27 年 3 月 31 日 |
| 二十三代 | 西山 博之 | 平成 27 年 4 月 1 日 | 平成 28 年 3 月 31 日 |
| 二十四代 | 中村 一也 | 平成 28 年 4 月 1 日 | 平成 30 年 3 月 31 日 |
| 二十五代 | 西岡 哲弘 | 平成 30 年 4 月 1 日 | 令和 4 年 3 月 31 日 |
| 二十六代 | 福田 和幸 | 令和 4 年 4 月 1 日 | 令和 6 年 3 月 31 日 |
| 二十七代 | 平井 司朗 | 令和 6 年 4 月 1 日 | 在任中 |



総務



総務



令和6年熊本市消防出初め式

～白川河川敷にて～

(1) 令和6年度(2024年度)熊本市消防局主要事業

1 火災予防対策の推進

(1) 市民への広報・啓発

- ① 人為的ミスによる火災を防ぐための広報啓発活動を推進する。
 - ・SNSやQRコード等を活用した積極的な広報啓発の実施
 - ・関係団体と連携した火災予防の推進
- ② 住宅防火対策を推進する。
 - ・住宅用火災警報器の設置促進及び維持管理の啓発
- ③ 市民への防火・防災啓発を推進する。
 - ・自主防災クラブ、幼少年消防クラブ、事業所の自衛消防組織等の活動支援
 - ・関係部局と連携した防火防災学習の実施
 - ・広域防災センターの更新整備方針の検討
- ④ 防火対象物の防火安全対策を推進する。
 - ・違反對象物に対する是正措置の実施
 - ・防火対象物の計画的な実態把握の推進
- ⑤ 市民の安全を確保するための予防体制の充実強化を図る。
 - ・予防技術資格者の育成及び知識・技術の伝達
 - ・保安3法、危険物規制、違反処理、火災調査等の専門的な知識を有する職員の拡充
- ⑥ 災害の教訓を風化させない取組を推進する。
 - ・災害の教訓等の活用と後世への伝承
 - ・「熊本市消防避難訓練の日」の周知・広報及び総合訓練等の実施

2 消防体制の充実強化

(1) 消防機能の充実

- ① 消防力強化のため、消防施設の適切な管理や各種消防車両・資機材等の計画的な更新を進める。
 - ・市公共施設等総合管理計画に基づく署所整備方針等の検討（消防局庁舎・飽田天明出張所）
 - ・西消防署・小島出張所の移転整備の推進
- ② 1区1消防署体制の円滑な運用を推進する。
 - ・グループ業務制の推進による効率的な事務処理体制の構築
 - ・消防団、防火協力団体、関係部局等との更なる連携強化
 - ・任務に必要な有資格者の積極的な活用
- ③ 指令管制業務の充実強化を図る。
 - ・消防指令管制システムの適切な中間更新と円滑な運用
 - ・119番通報時の口頭指導の推進
 - ・Live119の普及促進及び効果的な運用
- ④ 消防水利の充実強化を図る。
 - ・消防水利の計画的な配置
 - ・無蓋防火水槽の環境整備
 - ・契約防火水槽のあり方の検討
- ⑤ 業務のDX化を推進する。
 - ・各種手続きの電子申請及びキャッシュレス決済の普及促進
 - ・ペーパーレス及びリモート会議等の積極的推進
 - ・SPD（救急資器材管理供給システム）の適切な運用
 - ・リモート講習（応急手当講習や防火啓発活動等）の推進

(2) 救急救助体制の充実

- ① 救急救助等に関する研修や資格取得など、人材育成による消防技術の向上や資機材の整備等を推進する。
 - ・各種研修による職員の育成や女性活躍推進
 - ・警防体制の強化に繋がる方策の検討

- ・ 警防活動上必要な資格、免許等の計画的な取得
 - ・ 日勤救急隊の運用等による救急隊員の負担軽減及び適正な労務管理の推進
 - ・ 重篤な救急事案に迅速に対応するための、消防隊へ配備する救急資器材の充実強化
 - ② 医療機関との連携による救急業務の質の向上を図る。
 - ・ 指導救命士、救急救命士及び救急有資格者への研修等による教育体制の強化
 - ・ 救急ワークステーション等による医療機関との連携強化
 - ・ 医療機関と連携した救急活動検証の推進
 - ・ 救急シンポジウム開催に向けた関係機関との連携・協力
 - ③ 災害対応体制を強化する。
 - ・ 特殊災害（テロ災害等）への対応体制の強化
 - ・ 大規模災害等での情報収集体制の強化
 - ・ ドローンを活用した災害対応体制の整備
 - ④ 大規模集客イベント等に備えた消防体制の強化を進める。
 - ⑤ あらゆる感染症等への対応体制を強化する。
 - ・ 保健所等との連携強化
 - ・ 救急隊員の感染予防対策の徹底
 - ・ 感染防止資器材の計画的な備蓄
- (3) 広域的な災害対応体制の強化
- ① 大規模災害等の発生時における応受援体制を強化する。
 - ・ 緊急消防援助隊訓練等を通じた広域応援体制の充実及び連携強化
 - ・ 国、県、関係機関等と連携した災害対応体制の充実強化
 - ② 消防の広域化や連携・協力（指令センターの共同運用等）に係る検討を行う。

3 消防団の体制強化と市民の救護能力の向上

(1) 消防団の体制強化

- ① 消防団への入団促進を図る。
 - ・ 新規団員の確保等に向けた積極的な取組の推進
 - ・ 消防団の組織環境づくりの促進
 - ・ 消防団の活性化に向けた検討
- ② 消防団活動の充実強化を推進する。
 - ・ 消防署との連携強化による災害対応能力の向上
 - ・ 訓練体制の充実と資機材活用力の向上
 - ・ 女性団員のスキル向上と活動環境の充実強化
 - ・ 災害対応団員の加入促進と防災サポーターの育成指導
 - ・ 消防団車両及び消防団機械倉庫の計画的な整備及び改修
 - ・ 消防団業務のDX化の推進

(2) 市民の救護能力の向上

- ① 応急手当等の普及啓発を推進する。
 - ・ 受講者ニーズに対応した各種救急講習の実施
- ② 高齢者福祉施設及び在宅医療・介護関係者との連携を強化する。
 - ・ 高齢者福祉施設等の緊急時の対応力の向上

(2) 消防予算

ア 年度別歳出予算（当初）

（単位：百万円）

| 年度 区分 | R2 | | R3 | | R4 | | R5 | | R6 | |
|----------|---------|------|---------|------|---------|------|---------|------|---------|------|
| | 金額 | 割合 | 金額 | 割合 | 金額 | 割合 | 金額 | 割合 | 金額 | 割合 |
| 市一般会計予算 | 365,100 | 100% | 375,000 | 100% | 379,100 | 100% | 381,500 | 100% | 401,420 | 100% |
| 消防予算総額 | 8,479 | 2.3% | 8,791 | 2.3% | 8,525 | 2.2% | 8,839 | 2.3% | 9,754 | 2.4% |

イ 消防予算内訳（当初）

（単位：百万円）

| 年度 区分 | R2 | | R3 | | R4 | | R5 | | R6 | |
|----------|-------|-------|-------|-------|-------|-------|-------|-------|-------|-------|
| | 金額 | 割合 | 金額 | 割合 | 金額 | 割合 | 金額 | 割合 | 金額 | 割合 |
| 常備消防費 | 7,826 | 92.3% | 7,975 | 90.7% | 7,737 | 90.8% | 7,958 | 90.0% | 8,479 | 86.9% |
| 非常備消防費 | 495 | 5.8% | 496 | 5.6% | 578 | 6.8% | 560 | 6.3% | 645 | 6.6% |
| 消防施設費 | 40 | 0.5% | 146 | 1.7% | 211 | 2.5% | 322 | 3.6% | 630 | 6.5% |
| 消防費災害復旧費 | 118 | 1.4% | 174 | 2.0% | 0 | 0.0% | 0 | 0.0% | 0 | 0.0% |
| 合計 | 8,479 | 100% | 8,791 | 100% | 8,525 | 100% | 8,839 | 100% | 9,754 | 100% |

ウ 消防費 歳出予算性質別内訳の推移（当初）

（単位：百万円）

| 年度 区分 | R2 | | R3 | | R4 | | R5 | | R6 | |
|----------|-------|-------|-------|-------|-------|-------|-------|-------|-------|-------|
| | 金額 | 割合 | 金額 | 割合 | 金額 | 割合 | 金額 | 割合 | 金額 | 割合 |
| 人件費 | 6,793 | 80.1% | 7,014 | 79.8% | 6,800 | 79.8% | 6,806 | 77.0% | 7,081 | 72.6% |
| 投資的経費 | 543 | 6.4% | 652 | 7.4% | 507 | 5.9% | 728 | 8.2% | 1,432 | 14.7% |
| その他 | 1,143 | 13.5% | 1,125 | 12.8% | 1,218 | 14.3% | 1,305 | 14.8% | 1,242 | 12.7% |
| 合計 | 8,479 | 100% | 8,791 | 100% | 8,525 | 100% | 8,839 | 100% | 9,754 | 100% |

エ 年度別消防予算に対する負担比較（当初）

各年4月1日現在

| 年度 区分 | 消防予算（千円） | 人口 ※ | 世帯数 ※ | 住民1人当り額（円） | 1世帯当り額（円） |
|----------|-----------|---------|---------|------------|-----------|
| R2 | 8,478,872 | 770,518 | 360,031 | 11,004 | 23,550 |
| R3 | 8,791,092 | 770,743 | 364,290 | 11,405 | 24,132 |
| R4 | 8,525,018 | 769,461 | 366,887 | 11,079 | 23,236 |
| R5 | 8,839,073 | 769,729 | 371,962 | 11,483 | 23,763 |
| R6 | 9,754,956 | 769,668 | 376,182 | 12,674 | 25,931 |

※ 熊本市消防局管轄の人口および世帯数とし、住民1人当り及び1世帯当りの額とする。

(3) 関係条例・規則等の制定改廃状況 令和5年(2023年)中

| | | 題 名 | 例規番号 | 施行日 | 主 な 内 容 | |
|-------|------|--|----------------------------------|------------|--|------------------------|
| 条例 | 一部改正 | 1 熊本市消防団員の定員、任用、服務等に関する条例の一部を改正する条例 | 条例第9号 | 令和5年4月1日 | 消防団の機能別団員として新たに災害対応団員を設置するとともに消防団員の定年を定める等のための所要の改正 | |
| | | 2 熊本市消防団員の退職報償金に関する条例の一部を改正する条例 | 条例第10号 | 令和5年4月1日 | 消防団員の退職報償金の支給対象者を変更するための所要の改正 | |
| | | 3 熊本市火災予防条例の一部を改正する条例 | 条例第31号 | 令和5年7月6日 | 急速充電設備について全出力の上限を撤廃するとともに火災予防上必要な措置の見直しを行う等のための所要の改正 | |
| | | 4 熊本市火災予防条例の一部を改正する条例 | 条例第39号 | 令和6年1月1日 | 規制する蓄電池設備の見直しを行う等の所要の改正 | |
| | | 5 熊本市消防事務に関する手数料条例の一部を改正する条例 | 条例第55号 | 令和5年12月21日 | 高圧ガス保安法等の一部を改正する法律の施行に伴う所要の改正 | |
| 規則 | 一部改正 | 1 熊本市消防団員の階級及び服制に関する規則の一部を改正する規則 | 規則第7号 | 令和5年4月1日 | 帽の名称変更及びその他の服制の変更に伴う所要の改正 | |
| | | 2 熊本市消防局の組織に関する規則の一部を改正する規則 | 規則第20号 | 令和5年4月1日 | 予防部指導課の事務分掌の変更に伴う所要の改正 | |
| | | 3 熊本市消防団の組織に関する規則の一部を改正する規則 | 規則第21号 | 令和5年4月1日 | 機能別団員の名称変更等に伴う所要の改正 | |
| | | 4 熊本市消防団員の退職報償金に関する条例施行規則の一部を改正する規則 | 規則第22号 | 令和5年4月1日 | 退職報償金支給上申書及び団員名簿の名称変更に伴う所要の改正 | |
| | 制定 | 5 熊本市液化石油ガスの保安の確保及び取引の適正化に関する法律施行細則 | 規則第42号 | 令和5年4月1日 | 液化石油ガスの保安の確保及び取引の適正化に関する法律施行令及び液化石油ガスの保安の確保及び取引の適正化に関する法律施行規則の施行に関する制定 | |
| | | 一部改正 | 6 熊本市消防職員の立入検査証に関する規則の一部を改正する規則 | 規則第43号 | 令和5年4月1日 | 別記様式中の記載事項の変更等に伴う所要の改正 |
| | | | 7 熊本市消防団員等公務災害補償条例施行規則の一部を改正する規則 | 規則第50号 | 令和5年5月25日 | 介護補償の額の改定等に伴う所要の改正 |
| 訓令 | 一部改正 | 1 熊本市消防団員被服等貸与に関する訓令の一部を改正する訓令 | 訓令第1号 | 令和5年3月2日 | 別表、別表様式の削除に伴う所要の改正 | |
| | | 2 熊本市消防局事務決済に関する訓令の一部を改正する訓令 | 訓令第10号 | 令和5年4月1日 | 予防部長専決事項の変更等に伴う所要の改正 | |
| 消防局訓令 | 制定 | 1 熊本市消防団員の階級及び服制に関する規則の活動服、防火衣等について必要な事項を定める規程 | 消防局訓令第1号 | 令和5年4月1日 | 被服の変更等に伴う所要の制定 | |
| | | 2 熊本市消防団員被服等貸与に関する訓令の施行等について必要な事項を定める規程 | 消防局訓令第2号 | 令和5年4月1日 | 被服の変更等に伴う所要の制定 | |
| | 一部改正 | 3 熊本市消防団の組織、運営規程の一部を改正する訓令 | 消防局訓令第3号 | 令和5年4月1日 | 定員等の変更に伴う所要の改正 | |
| | | 4 熊本市火災予防立入検査、違反処理に関する規程の一部を改正する訓令 | 消防局訓令第4号 | 令和5年4月1日 | 報告の省略等に関する所要の改正 | |
| | | 5 熊本市消防局非常災害対策規程の一部を改正する訓令 | 消防局訓令第5号 | 令和5年4月1日 | 体制等の変更に伴う所要の改正 | |

総務

| | | | | | | |
|-------|------|---|---------------------------------|----------|-----------|-----------------------|
| 消防局訓令 | 一部改正 | 6 | 熊本市消防職員の再任用に関する規程の一部を改正する訓令 | 消防局訓令第6号 | 令和5年4月1日 | 別表様式の変更等に伴う所要の改正 |
| | | 7 | 熊本市消防職員立入検査証規程の一部を改正する訓令 | 消防局訓令第7号 | 令和5年4月1日 | 立入検査証の提示の変更等に伴う所要の改正 |
| | 制定 | 8 | 熊本市消防局に係る情報通信技術を活用した行政の推進に関する規程 | 消防局訓令第8号 | 令和5年8月7日 | 電子情報処理組織を使用する場合の所要の制定 |
| | 一部改正 | 9 | 熊本市火災調査規程の一部を改正する訓令 | 消防局訓令第9号 | 令和5年10月1日 | 記載事項、様式等の変更に伴う所要の改正 |

(4) 各種協定等の状況

| 協定等の種別 | 協定先の市町村等 | 業務の種類 | 締結年月日 |
|--|--------------------------------------|-----------------------------------|-------------|
| 熊本県消防相互応援協定 | 熊本県下の全市町村並びに消防組合、事務組合及び広域連合 | 火災・その他の災害 | 平成27年4月1日 |
| 九州自動車道等における消防相互応援協定 | 熊本県内の九州自動車道等の沿線市町村並びに消防組合、事務組合及び広域連合 | 火災・その他の災害 | 平成27年4月1日 |
| 九州自動車道等における消防相互応援協定に基づく覚書 | 熊本県内の九州自動車道等の沿線市町村並びに消防組合、事務組合及び広域連合 | 火災・その他の災害 | 平成27年4月1日 |
| 嘉島ジャンクションにおける消防相互応援に関する申合せ事項 | 上益城消防組合 | 火災・その他の災害 | 平成27年4月1日 |
| 熊本県地域救急医療情報センターの管理運営に関する協定 | 熊本県 | 情報センターの管理及び運営 | 昭和54年12月10日 |
| 都市ガス災害対策に関する覚書 | 西部ガス株式会社熊本支社 | 都市ガスに関する火災・爆発・漏えい及びCO中毒事故等の防止及び鎮圧 | 平成26年11月1日 |
| 大規模特殊災害時における広域航空消防応援 | 各都道府県の市町村 | 調査・火災・救助・救急救援出場（消防ヘリの要請） | 昭和61年5月30日 |
| 武蔵ヶ丘地区の消防相互応援に関する覚書 | 菊池広域連合消防本部 | 火災 | 平成27年4月1日 |
| 高規格救急自動車の運用に係る協力に関する覚書 | 熊本市立市民病院 | 救急 | 平成3年1月16日 |
| | 熊本市医師会熊本地域医療センター | 救急 | 平成6年10月20日 |
| 救急救命処置に関する覚書 | 熊本赤十字病院 | 救急 | 平成8年4月1日 |
| | 熊本医療センター | 救急 | 平成10年2月12日 |
| | 済生会熊本病院 | 救急 | 平成11年3月30日 |
| | 熊本大学病院 | 救急 | 平成13年3月30日 |
| | 熊本機能病院 | 救急 | 令和元年6月1日 |
| 震度情報ネットワークシステムにおける熊本県と熊本市の設置及び管理・運用に係る協定 | 熊本県 | 地震情報ネットワークシステム | 平成8年10月21日 |
| 熊本県消防防災ヘリコプター応援協定 | 熊本県 | 災害 | 平成13年3月28日 |
| 多数傷病者災害における熊本市と日本赤十字社熊本県支部の相互協力に関する協定 | 日本赤十字社熊本県支部 | 災害救助 | 平成16年3月24日 |
| 火災救急等災害の緊急通報転送に関する協定書 | 菊池広域連合 | 災害通報の転送 | 平成17年11月30日 |
| | 宇城広域連合 | | |
| | 上益城消防組合 | | |
| 救急ワークステーションの設置に関する協定書 | 熊本赤十字病院 | 救急ワークステーション | 平成25年3月27日 |
| | 熊本医療センター | | |
| | 済生会熊本病院 | | |
| 俵山トンネルの非常用通報装置設備に関する覚書 | 熊本県県北広域本部阿蘇地域振興局 | 非常用通報装置設備 | 平成26年2月18日 |
| 俵山トンネルにおける消防相互応援に関する覚書 | 阿蘇広域行政事務組合消防本部 | 災害 | 平成26年3月24日 |
| 空港保安防災通信装置の設置等に関する覚書 | 熊本国際空港株式会社 | 通信装置の設置、維持管理 | 令和元年12月13日 |
| 緊急消防援助隊指揮支援隊の活動に関する協定書 | 熊本県 | 緊急消防援助隊 | 平成26年4月1日 |

| 協定等の種別 | 協定先の市町村等 | 業務の種類 | 締結年月日 |
|---|------------------------|-----------------|------------|
| 熊本空港及びその周辺における消火救難活動に関する協定 | 熊本国際空港株式会社 | 災害 | 令和元年12月13日 |
| 熊本県防災行政連絡所（防災関係機関）の管理運営に関する協定書 | 熊本県 | 防災行政無線 | 昭和54年2月10日 |
| 熊本県防災情報ネットワークシステム防災端末装置の管理運営に関する協定書 | 熊本県 | 防災情報ネットワーク | 平成21年2月3日 |
| 映像情報の交換及び配信に関する協定書 | 熊本県 | 映像情報の交換・配信 | 平成29年3月22日 |
| 映像情報の交換及び配信に関する協定書に基づく覚書 | 熊本県警察本部 | 映像情報の取扱い | 平成29年3月27日 |
| 消火栓の設置及び消防水利等の維持管理に関する協定書 | 熊本市上下水道事業管理者 | 消火栓及び消防水利等の維持管理 | 令和3年4月1日 |
| 熊本市電軌道上等における消防活動等に関する申合せ | 熊本市交通局 | 熊本市電軌道上等での災害対応 | 平成29年4月1日 |
| 感染症患者等の移送に関する協定書 | 熊本県 | 救急 | 平成30年3月27日 |
| 海上における船舶火災の消火活動に関する業務協定 | 熊本海上保安部 | 海上における災害対応 | 平成30年3月1日 |
| 災害時における支援活動に関する協定書 | 熊本地区生コンクリート共同組合 | 災害支援 | 平成30年9月21日 |
| 熊本市災害緊急放送に関する協定書 | 株式会社 熊本シティエフエム | 災害時の情報提供 | 平成8年4月1日 |
| AED設置登録情報（財団全国AEDマップ）の活用に関する協定 | 一般財団法人日本救急医療財団 | AEDマップデータの情報提供 | 令和元年3月29日 |
| 熊本市と株式会社フジバンビとの消防広報の連携・協力に関する協定 | 株式会社フジバンビ | 消防広報の連携・協力 | 令和4年12月23日 |
| 熊本市とパナソニック株式会社エレクトリックワークス社との火災予防広報の連携に関する協定 | パナソニック株式会社エレクトリックワークス社 | 火災予防広報の連携・協力 | 令和5年11月30日 |
| 九州横断自動車道延岡線（益城トールバリア～山都通潤橋インターチェンジ）における緊急時の通報及び出動に関する覚書 | 熊本河川国道事務所 | 火災・その他の災害 | 令和6年1月18日 |
| | 熊本県警察本部 | | |
| | 上益城消防組合 | | |

(5) 広報・広聴

報道関係機関等による広報・資料提供の実績

令和5年度(2023年度)

| 報道機関等による広報 | 媒体 | 内 容 | | 回数 | |
|------------|-------------------|--|---|---|----|
| | テレビ | ・熊本地震に関する事 ・火災予防に関する事 ・救急に関する事 | ・熊本市消防表彰に関する事 ・消防訓練に関する事 ・火災の件数に関する事 等 | 103 | |
| | ラジオ | ・住宅用火災警報器 ・花火・火遊びによる火災予防 ・大雨に備えて ・消防活動に支障が出る違反駐車はやめましょう | ・地震対策 ・119番の正しいかけ方 ・火災予防運動 | ・救急の日について ・救急車の適正利用 ・危険物安全週間 等 | 37 |
| | 新聞 | ・熊本地震に関する事 ・救急に関する事 ・救急・消防フェスタ | ・火災の予防に関する事 ・火災の件数に関する事 ・災害事案に関する事 等 | 60 | |
| | SNS | ・熊本市公式ホームページ ・熊本市公式X | ・熊本市消防局公式Facebook ・熊本市公式LINE 等 | 290 | |
| | 機関誌 情報誌 | ・週間情報 ・ほのお | ・消防の動き 等 | 8 | |
| | 市政だより | ・市民へのお知らせに関する事 ・消防行政に関する事 | ・消防の行事に関する事 等 | 35 | |
| | 資料提供 (報道投げ込み等) | ・消防年間諸行事等(火災予防運動、消防出初め式等) ・消防協力者の表彰式 | ・消防に関する事 ・消防の行事に関する事 等 | 44 | |
| 合 計 | | | | 577 | |

総務

(6) 広報活動状況

各種広報紙及びパンフレット等の発行状況

令和5年度(2023年度)

| 種 類 | 部数 |
|-------------------------|-------|
| 消防のしごと(熊本市広域防災センター見学者用) | 5,000 |
| 住宅用火災警報器取替啓発ポスター | 2,000 |

(7) 消防音楽隊

熊本市消防音楽隊は、昭和 37 年 10 月に、「市民と消防をつなぐ架け橋」として発足し、現在、隊長以下 40 人の隊員が、勤務の傍ら練習に励み、消防広報のための演奏活動を行っています。

○組織（単位：人）

令和 6 年(2024 年)4 月 1 日現在

| 隊長 | 副隊長 | 楽長 | 副楽長 | 隊員 | 合計 |
|----|-----|----|-----|----|----|
| 1 | 2 | 1 | 2 | 34 | 40 |

○パート編成（単位：人）

令和 6 年(2024 年)4 月 1 日現在

| 指揮 | フルート・ピッコロ・ オーボエ | クラリネット | サクソス | ホルン |
|--------|--------------------|--------|---------|---------|
| 1 | 5 | 5 | 7 | 2 |
| トランペット | トロンボーン | ユーホニウム | チューバ・バス | パーカッション |
| 5 | 3 | 1 | 3 | 8 |

○令和 5 年度(2023 年度)派遣演奏一覧表

| 回数 | 月 | 内 容 | 観客数(人) |
|----|----|---------------------------|--------|
| 1 | 5 | フ ー ド パ ル 祭 り | 100 |
| 2 | 8 | 世 界 空 手 選 手 権 | 200 |
| 3 | 9 | 流 通 団 地 祭 り | 200 |
| 4 | 10 | 大 に ぎ わ い 市 | 300 |
| 5 | 10 | 水 ま ち 水 前 寺 ま つ り | 500 |
| 6 | 11 | オ ー タ ム コ ン サ ー ト | 200 |
| 7 | 1 | 令 和 6 年 熊 本 市 消 防 出 初 め 式 | 2000 |
| 8 | 1 | ト ラ イ ア ン グ ル コ ン サ ー ト | 500 |
| 9 | 3 | 消 防 記 念 式 典 | 150 |

(8) 職員の配置

令和6年(2024年)4月1日現在

| | | 計 | 司監 | 正監 | 監 | 司令長 | 司令 | 司令補 | 士長 | 副士長 | 士 |
|---------|--------|---------|----|----|------|-------|--------|---------|---------|-------|-------|
| 合 | 計 | 807(33) | 1 | 3 | 13 | 26(3) | 113(4) | 219(10) | 306(11) | 51(2) | 75(3) |
| 局 | 局長等 | 1 | 1 | | | | | | | | |
| 消防局 | 小計 | 118(8) | | 3 | 7 | 9(1) | 25(1) | 36(2) | 19(3) | | 19(1) |
| | 総務部 | 2 | | 1 | 1 | | | | | | |
| | 総務課 | 38(2) | | | | 2 | 6 | 8 | 3(1) | | 19(1) |
| | 管理課 | 9(1) | | | 1 | 1 | 2 | 5(1) | | | |
| | 予防部 | 1 | | 1 | | | | | | | |
| | 予防課 | 7 | | | 1 | 1 | 2 | 1 | 2 | | |
| | 指導課 | 10 | | | 1 | 1 | 3 | 2 | 3 | | |
| | 警防部 | 1 | | 1 | | | | | | | |
| | 警防課 | 15 | | | 1 | 2 | 3 | 6 | 3 | | |
| | 情報司令課 | 27(4) | | | 1 | 1(1) | 7(1) | 11 | 7(2) | | |
| 救急課 | 8(1) | | | 1 | 1 | 2 | 3(1) | 1 | | | |
| 消防中央 | 小計 | 110(6) | | | 1 | 3 | 14 | 30(2) | 44(3) | 8(1) | 10 |
| | 本署 | 91(6) | | | 1 | 3 | 13 | 22(2) | 36(3) | 7(1) | 9 |
| | 南熊本庁舎 | ⑨ | | | | | | ③ | ⑥ | | |
| | 出水出張所 | 19 | | | | | 1 | 8 | 8 | 1 | 1 |
| | 小計 | 109(3) | | | 1 | 3 | 15 | 32(2) | 41(1) | 7 | 10 |
| | 本署 | 71(3) | | | 1 | 3 | 13 | 20(2) | 26(1) | 2 | 6 |
| | 託麻出張所 | 19 | | | | | 1 | 8 | 7 | 1 | 2 |
| | 小山出張所 | 19 | | | | | 1 | 4 | 8 | 4 | 2 |
| | 小計 | 152(7) | | | 1 | 3(1) | 18(1) | 41(1) | 66(2) | 11(1) | 12(1) |
| | 本署 | 76(7) | | | 1 | 3(1) | 14(1) | 21(1) | 27(2) | 5(1) | 5(1) |
| 池田庁舎 | ⑨ | | | | | | ③ | ④ | ① | ① | |
| 田崎出張所 | 19 | | | | | 1 | 6 | 9 | | 3 | |
| 小島出張所 | 19 | | | | | 1 | 4 | 11 | 3 | | |
| 島崎出張所 | 19 | | | | | 1 | 6 | 9 | 1 | 2 | |
| 河内出張所 | 19 | | | | | 1 | 4 | 10 | 2 | 2 | |
| 小計 | 143(4) | | | 1 | 3(1) | 17 | 35(1) | 61(2) | 14 | 12 | |
| 本署 | 67(4) | | | 1 | 3(1) | 13 | 17(1) | 22(2) | 4 | 7 | |
| 川尻出張所 | 19 | | | | | 1 | 6 | 8 | 3 | 1 | |
| 飽田天明出張所 | 19 | | | | | 1 | 4 | 10 | 2 | 2 | |
| 富合出張所 | 19 | | | | | 1 | 4 | 11 | 3 | | |
| 城南出張所 | 19 | | | | | 1 | 4 | 10 | 2 | 2 | |
| 小計 | 124(5) | | | 1 | 3 | 17(2) | 33(2) | 47 | 11 | 12(1) | |
| 本署 | 67(4) | | | 1 | 3 | 14(1) | 17(2) | 21 | 2 | 9(1) | |
| 清水出張所 | 19 | | | | | 1 | 4 | 9 | 3 | 2 | |
| 楠出張所 | 19(1) | | | | | 1(1) | 6 | 8 | 3 | 1 | |
| 植木出張所 | 19 | | | | | 1 | 6 | 9 | 3 | | |
| 小計 | 50 | | | 1 | 2 | 7 | 12 | 28 | | | |
| 本署 | 39 | | | 1 | 2 | 6 | 10 | 20 | | | |
| 西原出張所 | 11 | | | | | 1 | 2 | 8 | | | |

総務

※ 定員870人 実員807人(内16人は関係部局等へ出向) ※ ()内は、女性消防吏員を再掲
 ※ 総務課の消防士19人は消防学校初任科入校
 ※ ○印は、南熊本及び池田庁舎の職員が本署に配置されている職員であるため、本署の職員数から再掲している。

(9) 職員の任用・昇任・退職者数

令和5年(2023年)4月1日～令和6年(2024年)3月31日

| | 総数 | 司監 | 正監 | 監 | 司令長 | 司令 | 司令補 | 士長 | 副士長 | 消防士 |
|----|----|----|----|---|-----|----|-----|----|-----|-----|
| 採用 | 14 | | | | | | | | | 14 |
| 昇任 | 64 | | | 1 | 3 | 5 | 16 | 24 | 15 | |
| 転出 | 0 | | | | | | | | | |
| 転入 | 0 | | | | | | | | | |
| 退職 | 12 | 1 | 1 | 2 | | 2 | 1 | 4 | | 1 |

(10) 職員の勤続年数

令和6年(2024年)4月1日現在

| | 計 | 司 監 | 正 監 | 監 | 司 令 長 | 司 令 | 司 令 補 | 士 長 | 副 士 長 | 士 |
|------|------|--------|--------|------|-------------|--------|-------------|--------|-------------|-----|
| 年数/計 | 807 | 1 | 3 | 13 | 26 | 113 | 219 | 306 | 51 | 75 |
| 0年 | 21 | | | | | | | | | 21 |
| 1年 | 14 | | | | | | | | | 14 |
| 2年 | 25 | | | | | | | | | 25 |
| 3年 | 11 | | | | | | | | 6 | 5 |
| 4年 | 19 | | | | | | | 5 | 4 | 10 |
| 5年 | 12 | | | | | | | 3 | 9 | |
| 6年 | 13 | | | | | | | 8 | 5 | |
| 7年 | 15 | | | | | | | 12 | 3 | |
| 8年 | 32 | | | | | | | 24 | 8 | |
| 9年 | 45 | | | | | | 2 | 32 | 11 | |
| 10年 | 6 | | | | | | 1 | 5 | | |
| 11年 | 56 | | | | | | 7 | 48 | 1 | |
| 12年 | 23 | | | | | | 5 | 18 | | |
| 13年 | 22 | | | | | | 8 | 14 | | |
| 14年 | 20 | | | | | | 8 | 12 | | |
| 15年 | 20 | | | | | 1 | 7 | 11 | 1 | |
| 16年 | 28 | | | | | 1 | 11 | 16 | | |
| 17年 | 20 | | | | | 2 | 12 | 6 | | |
| 18年 | 23 | | | | | 4 | 9 | 10 | | |
| 19年 | 20 | | | | | 2 | 12 | 5 | 1 | |
| 20年 | 17 | | | | | 5 | 11 | 1 | | |
| 21年 | 18 | | | | | 6 | 8 | 4 | | |
| 22年 | 18 | | | | | 4 | 9 | 5 | | |
| 23年 | 14 | | | | | 3 | 8 | 3 | | |
| 24年 | 16 | | | | 1 | 4 | 8 | 2 | 1 | |
| 25年 | 8 | | | | | 3 | 0 | 5 | | |
| 26年 | 12 | | | | | 3 | 8 | 1 | | |
| 27年 | 13 | | | | | 5 | 7 | 1 | | |
| 28年 | 10 | | | | | 2 | 6 | 1 | 1 | |
| 29年 | 20 | | | | | 9 | 7 | 4 | | |
| 30年 | 41 | | | | | 13 | 20 | 8 | | |
| 31年 | 10 | | | | | 3 | 5 | 2 | | |
| 32年 | 51 | 1 | | 3 | 4 | 11 | 17 | 15 | | |
| 33年 | 0 | | | | | | | | | |
| 34年 | 1 | | | | | 1 | | | | |
| 35年 | 43 | | | 3 | 4 | 13 | 11 | 12 | | |
| 36年 | 14 | | | | 5 | 3 | 2 | 4 | | |
| 37年 | 0 | | | | | | | | | |
| 38年 | 18 | | 1 | 2 | 2 | 6 | 2 | 5 | | |
| 39年 | 1 | | | | | 1 | | | | |
| 40年 | 31 | | 2 | 5 | 9 | 6 | 5 | 4 | | |
| 41年 | 3 | | | | 1 | | 2 | | | |
| 42年 | 3 | | | | | 2 | 1 | | | |
| 平均年数 | 19.1 | 32.0 | 39.3 | 36.7 | 36.5 | 29.0 | 23.5 | 16.1 | 7.6 | 1.6 |

(11) 職員の年齢

令和6年(2024年)4月1日現在

| | 計 | 司 監 | 正 監 | 監 | 司 令 長 | 司 令 | 司 令 補 | 士 長 | 副 士 長 | 士 |
|------|------|--------|--------|------|-------------|--------|-------------|--------|-------------|------|
| 年齢/計 | 807 | 1 | 3 | 13 | 26 | 113 | 219 | 306 | 51 | 75 |
| 18歳 | 4 | | | | | | | | | 4 |
| 19歳 | 1 | | | | | | | | | 1 |
| 20歳 | 9 | | | | | | | | | 9 |
| 21歳 | 12 | | | | | | | | | 12 |
| 22歳 | 12 | | | | | | | | | 12 |
| 23歳 | 13 | | | | | | | | | 13 |
| 24歳 | 10 | | | | | | | | 2 | 8 |
| 25歳 | 16 | | | | | | | 3 | 6 | 7 |
| 26歳 | 18 | | | | | | | 8 | 7 | 3 |
| 27歳 | 20 | | | | | | | 10 | 8 | 2 |
| 28歳 | 21 | | | | | | | 10 | 11 | |
| 29歳 | 18 | | | | | | | 14 | 2 | 2 |
| 30歳 | 29 | | | | | | | 19 | 8 | 2 |
| 31歳 | 31 | | | | | | | 1 | 27 | 3 |
| 32歳 | 20 | | | | | | | 2 | 18 | |
| 33歳 | 29 | | | | | | | 4 | 24 | 1 |
| 34歳 | 18 | | | | | | | 3 | 15 | |
| 35歳 | 33 | | | | | | | 8 | 25 | |
| 36歳 | 28 | | | | | | | 12 | 16 | |
| 37歳 | 30 | | | | | | | 12 | 18 | |
| 38歳 | 23 | | | | | | 4 | 12 | 7 | |
| 39歳 | 20 | | | | | | 1 | 13 | 6 | |
| 40歳 | 22 | | | | | | 2 | 16 | 4 | |
| 41歳 | 20 | | | | | | 1 | 11 | 8 | |
| 42歳 | 26 | | | | | | 5 | 12 | 8 | 1 |
| 43歳 | 14 | | | | | | 5 | 4 | 4 | 1 |
| 44歳 | 19 | | | | | | 7 | 8 | 4 | |
| 45歳 | 13 | | | | | | 5 | 7 | 1 | |
| 46歳 | 12 | | | | | | 6 | 3 | 2 | 1 |
| 47歳 | 14 | | | | | | 5 | 8 | 1 | |
| 48歳 | 22 | | | | | | 6 | 13 | 3 | |
| 49歳 | 19 | | | | | | 4 | 10 | 5 | |
| 50歳 | 27 | | | | 1 | 12 | 8 | 6 | | |
| 51歳 | 21 | | | | | 8 | 6 | 7 | | |
| 52歳 | 19 | | | | 2 | 4 | 9 | 4 | | |
| 53歳 | 22 | | | 1 | | 7 | 6 | 8 | | |
| 54歳 | 12 | | | | | 3 | 6 | 3 | | |
| 55歳 | 17 | | | 2 | 2 | 4 | 6 | 3 | | |
| 56歳 | 26 | 1 | 1 | 2 | 4 | 7 | 3 | 8 | | |
| 57歳 | 19 | | | 2 | 5 | 3 | 6 | 3 | | |
| 58歳 | 28 | | 1 | 6 | 10 | 6 | 3 | 2 | | |
| 59歳 | 9 | | 1 | | 2 | 1 | 4 | 1 | | |
| 60歳 | 11 | | | | | 7 | 3 | 1 | | |
| 平均年齢 | 40.1 | 56.0 | 57.7 | 56.7 | 56.6 | 49.8 | 44.5 | 37.1 | 28.6 | 22.7 |

(12) 給 料

令和6年(2024年)4月1日現在

| | | | |
|---|----------|----------|----------|
| | 初 任 給 | | 平均給料 |
| | 初 級 | 上 級 | |
| 額 | 181,400円 | 212,500円 | 319,023円 |

(13) 特殊勤務手当

令和6年(2024年)4月1日現在

| | 手当の額及び算出の基礎 | 手当を受ける者の範囲 |
|---------|--|--|
| 消 防 手 当 | 出動1回につき330円 (深夜においては410円) | 消防職員(機関員を除く。)が火災現場、災害現場若しくは救急現場に出動したとき。 |
| | 出動1回につき410円 (深夜においては510円) | 機関員が火災現場、災害現場若しくは救急現場に出動したとき。 |
| | 1当務につき330円 | 消防職員が救助工作車、はしご車若しくは救助資機材により救助作業又は訓練作業に直接従事したとき。 |
| | 日額 2,600円 | 消防職員が特殊危険物質(サリン(メチルホスホノフルオリド酸イソプロピルをいう。以下この号において同じ。)及びサリン以上の又はサリンに準ずる強い毒性を有する物質をいう。)又はその疑いのある物質の処理作業に直接従事したとき。 |
| | 日額 4,000円 (業務に従事した時間が1日3時間未満の場合は2,000円) | 消防職員が国際緊急援助隊の派遣に関する法律(昭和62年法律第93号)第2条に規定する国際緊急援助活動に直接従事したとき。 |
| | 1当務につき800円(日勤者にあつては勤務1日につき400円) | 消防局に勤務する救急救命士が救急救命に関する業務に直接従事したとき。 |

総務

(14) 表彰受賞状況

令和5年度(2023年度)

| | 国 | 長官表彰 | | | | | 全消協会 | | 全消協会 | | | 県知事 | | 市長 | | 消防長 | | | |
|----|----|------|----|-----|---------|-------|-------|---------|------|--------|-----|---------|------|------|---------|-------|------|------|------|
| | | 叙勲 | 褒章 | 功労章 | 永年勤続功労章 | 特別功労章 | 救急功労章 | 永年勤続功労章 | 顕彰状 | 優良職員表彰 | 功労章 | 永年勤続功労章 | 功績表彰 | 協力表彰 | 永年勤続功労章 | 予防功労賞 | 功績表彰 | 協力表彰 | 優良職員 |
| 合計 | 6 | 1 | 1 | 16 | 0 | 0 | 40 | 0 | 1 | 9 | 76 | 10 | 0 | 375 | 1 | 2 | 0 | 19 | 6 |
| 職員 | 個人 | 2 | | 1 | 6 | | 40 | | 1 | 9 | 8 | | | 71 | | | | 19 | |
| | 団体 | | | | | | | | | | | | | | | 2 | | | |
| 団員 | 個人 | 4 | 1 | | 10 | | | | | | 68 | | | 304 | | | | | |
| | 団体 | | | | | | | | | | | | | | | | | | |
| 一般 | 個人 | | | | | | | | | | | | | | | | | | |
| | 団体 | | | | | | | | | | | 10 | | | 1 | | | | 6 |

(15) 職員の免許・資格等取得状況

令和6年(2024年)4月1日現在(単位:人)

| | | 合計 | 司令以上 | 司令補 | 士長 | 副士長 | 士 |
|---------|-----------------------|-----|------|-----|-----|-----|----|
| 自動車関係 | 大型自動車運転免許 | 504 | 98 | 154 | 213 | 33 | 6 |
| 救急・救助関係 | 救急救命士 | 192 | 25 | 73 | 70 | 9 | 15 |
| | 救急標準資格者 | 402 | 65 | 83 | 173 | 37 | 44 |
| | 救助有資格者 | 341 | 94 | 113 | 115 | 16 | 3 |
| | 潜水士 | 251 | 73 | 90 | 81 | 6 | 1 |
| 予防関係 | 消防設備士(甲・乙) | 91 | 27 | 45 | 16 | 2 | 1 |
| | 危険物取扱者(甲・乙) | 436 | 96 | 158 | 126 | 26 | 30 |
| | 予防技術資格者(防火査察) | 112 | 52 | 38 | 22 | | |
| | 予防技術資格者(消防用設備等) | 80 | 42 | 27 | 11 | | |
| | 予防技術資格者(危険物) | 53 | 19 | 22 | 12 | | |
| 通信関係 | 陸上特殊無線技士(1級・2級) | 346 | 137 | 122 | 83 | 3 | 1 |
| | 海上特殊無線技士(1級・2級) | 20 | 7 | 10 | 2 | 1 | |
| その他の | 小型船舶操縦士(1級・2級) | 152 | 41 | 57 | 52 | | 2 |
| | 酸素欠乏・硫化水素危険作業主任者 | 85 | 44 | 37 | 3 | 1 | |
| | 玉掛け技能者 | 231 | 72 | 79 | 78 | 2 | |
| | 小型移動式クレーン運転技能者 | 179 | 45 | 71 | 59 | 4 | |
| | 車両系建設機械(整地等・解体)技能者 | 26 | 1 | 10 | 14 | 1 | |
| | チェーンソー特別教育修了者 | 638 | 88 | 175 | 282 | 50 | 43 |
| | フルハーネス型墜落制止用器具特別教育修了者 | 667 | 100 | 188 | 286 | 51 | 42 |
| | 安全衛生管理者 | 15 | 4 | 5 | 6 | | |

(16) 職員の教養研修実施状況

令和5年度(2023年度)(単位:人)

| 種 別 | | 受講者 | 種 別 | | 受講者 | | | |
|-----------|----------------|---------------|------------------------|----------------------|----------------------------|--------------------------|---------------------------|----|
| 消防局 研修 | 総務 | 人権研修 | 804 | 派遣 研修 | 総務 | 九州地区消防音楽隊演奏技術研修会 (天草市) | 2 | |
| | | 接遇研修(すまいる向上) | 804 | | | 危険物実務研修会 (北九州市) | 7 | |
| | | 署所巡回意見交換会 | 804 | | | 九州ブロック危険物事故防止講習会 (長崎市) | 2 | |
| | | 公務員倫理研修 | 804 | | | 消防実務講習会(違反是正事例発表会) (宮崎市) | 2 | |
| | 予防 | | 予防技術検定研修会 (3回) | | 36 | 予防 | 火薬類取締法研修 (東京都) ※オンライン | 1 |
| | | | 違反処理研修 | | 30 | | 高圧ガス保安法研修 (東京都) ※オンライン | 1 |
| | | | NEFOAPシステム研修 (2回) | | 40 | | 高圧ガス保安教育基礎講習 (名古屋市) | 1 |
| | 警防 | | 危険物規制事務研修 | | 70 | | 企業防災対策指導研修会 ※オンライン | 1 |
| | | | 階層別研修 (5回) | | 238 | | 液化石油ガス法研修 (東京都) ※オンライン | 1 |
| | | | 新規採用職員研修 | | 26 | | 先進都市行政視察研修 (北九州市) | 2 |
| | | | 昇任者研修 (3回) | | 45 | 警防 | HSR九州(四輪)研修 | 3 |
| | | | 昇任試験合格者研修 ※オンライン | | 45 | | 全国救急隊員シンポジウム (広島市) | 3 |
| | | | 機関技術研修(所属研修含む) (13回) | | 80 | | 救急救命士養成研修 (東京都、北九州市) (2回) | 2 |
| | | | 66期フォローアップ研修 | | 11 | | 就業前病院研修 | 3 |
| | | | 62期ステップアップ研修 | | 16 | 小計 延べ15回 31 | | |
| | | | 55期キャリアアップ研修 | | 28 | | | |
| | | | 救急症例検討会 ※オンライン併用 (37回) | | 715 | | | |
| | 小計 延べ74回 | | 4,596 | | | | | |
| | 学校 入校 研修 | 消防大学校 | | | 免許 資格 等 取 得 | 大型自動車運転免許 | | 15 |
| | | 指揮隊長コース | 1 | 救急救命士 | | 2 | | |
| | | 高度救助特別高度救助コース | 1 | 救助資格 | | 10 | | |
| | | NBCコース | 1 | 2級小型船舶 | | 4 | | |
| | | 救助科84期 | 1 | チェーンソー特別教育 | | 47 | | |
| 県消防学校 | | | フルハーネス型墜落制止用器具特別教育 | | | 45 | | |
| | | 初任科第67期 | 25 | 潜水士 | | 8 | | |
| | | 救急科第31期 | 30 | 酸素欠乏・硫化水素危険作業主任者技能講習 | | 4 | | |
| | | 指導員研修 | 6 | 玉掛け技能講習 | | 6 | | |
| | | AFT・HT研修 | 4 | 小型移動式クレーン運転技能講習 | | 6 | | |
| | 初級幹部科 | 6 | 車両系建設機械(整地等・解体) 技能講習 | | 4 | | | |
| 小計 延べ9回 | | 75 | | | 予防技術検定合格者(防火査察・消防用設備等・危険物) | 25 | | |
| | | | 小計 延べ12回 | | 176 | | | |

総務

受講総数 延べ110回 4,878人

(17) 職員の公務・通勤災害発生状況

ア 近年の推移

| | 公 務 災 害 | | | | | 通 勤 災 害 | | 合 計 |
|--------|---------|-----|-----|-----|-----|---------|-----|-----|
| | 災 害 | 救 急 | 訓 練 | 退 勤 | その他 | 出 勤 | 退 勤 | |
| H30 年度 | 1 | 1 | 2 | | | 2 | | 6 |
| R 元年度 | 1 | 3 | 1 | | 1 | 3 | | 9 |
| R2 年度 | | | | | | | 1 | 1 |
| R3 年度 | | | 1 | | | 3 | 2 | 6 |
| R4 年度 | | | 2 | | | 3 | | 5 |
| R5 年度 | | 1 | 1 | 1 | | 1 | | 4 |

イ 所属別発生件数

令和5年度(2023年度)

| | 公 務 災 害 | | | | | 通 勤 災 害 | | 合 計 |
|-------|---------|-----|-----|-----|-----|---------|-----|-----|
| | 災 害 | 救 急 | 訓 練 | 退 勤 | その他 | 出 勤 | 退 勤 | |
| 消防局 | | | | 1 | | | | 1 |
| 中央署 | | | 1 | | | | | 1 |
| 東署 | | | | | | | | 0 |
| 西署 | | 1 | | | | | | 1 |
| 南署 | | | | | | | | 0 |
| 北署 | | | | | | 1 | | 1 |
| 益城西原署 | | | | | | | | 0 |
| 合 計 | 0 | 1 | 1 | 1 | 0 | 1 | 0 | 4 |

(18) 職員の健康管理

令和5年度(2023年度)

| | 対 象 者 | 受診者数 | 対象者数 | 受診率 |
|-----------|----------------------|-------|-------|------|
| 定期健康診断 | 全職員 (人間ドック利用者を除く) | 807 人 | 824 人 | 98% |
| 深夜業務従事者検診 | 隔日勤務者 | 587 人 | 597 人 | 98% |
| 超音波検診 | 定期健康診断の結果、必要と認められる職員 | 30 人 | 30 人 | 100% |



予 防



予防



体験型防災学習の様子

(1) 防火対象物の立入検査実施状況

消防法第4条の規定により、あらゆる防火対象物に立ち入り、対象物の位置、構造、設備及び管理の状況について検査等を行い、不備事項を関係者に指摘し、市民の「安全」と「安心」を確保するため、ハード・ソフト両面に対する指導の強化を図っています。

立入検査実施状況

(単位:件)

| 年度 | 第1種検査対象物 | | 第2種検査対象物 | | 第4種検査対象物 | | 第5種検査対象物 | | 検査対象物合計 | |
|-------|-------------|------------|----------------|-------------|----------------|-------------|-----------------|---------------|-----------------|----------------|
| | 対象物数 | 立入検査件数 | 対象物数 | 立入検査件数 | 対象物数 | 立入検査件数 | 対象物数 | 立入検査件数 | 対象物数 | 立入検査件数 |
| 令和4年度 | 721 (15) | 378 (4) | 3,258 (128) | 860 (45) | 2,971 (115) | 401 (13) | 17,428 (559) | 1,428 (85) | 24,378 (817) | 3,067 (147) |
| 令和5年度 | 732 (15) | 419 (5) | 3,254 (132) | 822 (27) | 2,982 (115) | 332 (31) | 17,619 (572) | 1,590 (89) | 24,587 (834) | 3,163 (152) |

※各下段()は、益城町、西原村の合算(内数)

(2) 防火対象物の点検制度

ア 防火対象物定期点検報告制度

消防法第8条の2の2の規定により、多数の者が出入りする等、一定の防火対象物については、1年に1回、防火対象物点検資格者に防火管理上必要な業務等について点検させ、その結果を消防署長に報告することが義務付けられています。

点検の結果が点検基準に適合している場合は「防火基準点検済証」を、また、特例認定を受けた場合は「防火優良認定証」を表示することができます。

防火対象物定期点検実施状況

令和6年(2024年)4月1日現在 (単位:件)

| | 該当数 | 点検報告済対象物数 | | 特例認定数 |
|------------------|-------------|-------------|------------|-----------|
| | | 基準適合 | | |
| 消防法施行令第4条の2の2第1号 | 484 (15) | 326 (11) | 164 (8) | 35 (1) |
| 消防法施行令第4条の2の2第2号 | 259 (1) | 99 (1) | 14 (1) | 0 (0) |
| 合計 | 743 (16) | 425 (11) | 178 (9) | 35 (1) |



※各下段()は、益城町、西原村の合算(内数)

イ 防災管理定期点検報告制度

消防法第36条第1項の規定により、大規模高層ビル等、一定の防火対象物については、1年に1回、防災管理点検資格者に防災管理上必要な業務等について点検させ、その結果を消防署長に報告することが義務付けられています。

点検の結果が点検基準に適合している場合は「防災基準点検済証」を、また、特例認定を受けた場合は「防災優良認定証」を表示することができます。

防災管理定期点検実施状況

令和6年(2024年)4月1日現在 (単位:件)

| | 該当数 | 点検報告済対象物数 | | 特例認定数 |
|---------------|-----------|-----------|-----------|----------|
| | | 基準適合 | | |
| 消防法施行令第4条の2の4 | 65 (1) | 43 (1) | 24 (1) | 3 (0) |



※各下段()は、益城町、西原村の合算(内数)

ア及びイの点検報告制度に該当し、両方の点検を行い、それぞれの点検基準に適合している場合は「防火・防災基準点検済証」を、また、特例認定を受けた場合は「防火・防災優良認定証」を表示することができます。

防火・防災管理定期点検実施状況

令和6年(2024年)4月1日現在 (単位:件)

| 該当対象物数 | 点検報告済対象物数 | | 特例認定数 |
|-----------|-----------|-----------|----------|
| | 基準適合 | | |
| 29 (1) | 20 (1) | 13 (1) | 3 (0) |



※各下段()は、益城町、西原村の合算(内数)

(3) 防火対象物概況

令和6年(2024年)4月1日現在 (単位:件)

()は高層建築物(31mを超える建築物)の棟数

| 項別 | 署別 | 合計 | | 中央署 | | 東署 | | 西署 | | 南署 | | 北署 | | 益城西原署 | |
|------|----|--------|-------|-------|-------|-------|------|-------|-------|-------|------|-------|------|-------|-----|
| | | 24,587 | (639) | 6,864 | (350) | 5,769 | (52) | 3,829 | (212) | 3,628 | (14) | 3,663 | (11) | 834 | (0) |
| 1 | イ | 9 | (1) | 4 | | 2 | (1) | 1 | | 1 | | | | 1 | |
| | ロ | 23 | (0) | 6 | | 4 | | 5 | | 4 | | 3 | | 1 | |
| 2 | イ | 4 | (0) | 3 | | 1 | | | | | | | | | |
| | ロ | 47 | (0) | 11 | | 11 | | 4 | | 8 | | 11 | | 2 | |
| | ハ | 0 | (0) | | | | | | | | | | | | |
| | ニ | 17 | (0) | 5 | | 2 | | 2 | | 3 | | 5 | | | |
| 3 | イ | 9 | (0) | 1 | | | | 3 | | 3 | | | | 2 | |
| | ロ | 895 | (1) | 283 | (1) | 218 | | 83 | | 125 | | 139 | | 47 | |
| 4 | | 1,059 | (0) | 205 | | 299 | | 135 | | 199 | | 187 | | 34 | |
| 5 | イ | 178 | (28) | 61 | (15) | 23 | (1) | 47 | (11) | 3 | (1) | 31 | | 13 | |
| | ロ | 11,635 | (417) | 3,264 | (204) | 2,935 | (45) | 1,974 | (149) | 1,480 | (12) | 1,728 | (7) | 254 | |
| 6 | イ | 683 | (6) | 167 | (2) | 171 | (3) | 104 | (1) | 110 | | 104 | | 27 | |
| | ロ | 307 | (0) | 25 | | 62 | | 58 | | 66 | | 74 | | 22 | |
| | ハ | 827 | (1) | 122 | (1) | 226 | | 127 | | 159 | | 152 | | 41 | |
| | ニ | 52 | (0) | 16 | | 10 | | 10 | | 7 | | 7 | | 2 | |
| 7 | | 245 | (13) | 73 | (9) | 38 | | 54 | (4) | 32 | | 36 | | 12 | |
| 8 | | 16 | (1) | 6 | (1) | | | 2 | | 3 | | 3 | | 2 | |
| 9 | イ | 48 | (0) | 40 | | 1 | | 2 | | 2 | | 2 | | 1 | |
| | ロ | 11 | (0) | 1 | | 1 | | 1 | | 1 | | 7 | | | |
| 10 | | 5 | (0) | 2 | | | | 1 | | 1 | | 1 | | | |
| 11 | | 165 | (0) | 54 | | 15 | | 52 | | 22 | | 16 | | 6 | |
| 12 | イ | 1,047 | (3) | 59 | (1) | 224 | | 152 | | 277 | (1) | 223 | (1) | 112 | |
| | ロ | 0 | (0) | | | | | | | | | | | | |
| 13 | イ | 108 | (33) | 39 | (22) | 14 | | 23 | (11) | 18 | | 12 | | 2 | |
| | ロ | 2 | (0) | | | | | | | | | | | 2 | |
| 14 | | 1,068 | (0) | 76 | | 318 | | 140 | | 333 | | 145 | | 56 | |
| 15 | | 2,198 | (45) | 641 | (30) | 453 | (1) | 325 | (13) | 331 | | 331 | (1) | 117 | |
| 16 | イ | 2,474 | (50) | 1,099 | (37) | 453 | (1) | 301 | (12) | 272 | | 295 | | 54 | |
| | ロ | 1,435 | (40) | 591 | (27) | 286 | | 221 | (11) | 165 | | 150 | (2) | 22 | |
| 16の2 | | 0 | (0) | | | | | | | | | | | | |
| 16の3 | | 0 | (0) | | | | | | | | | | | | |
| 17 | | 15 | (0) | 6 | | 1 | | 2 | | 3 | | 1 | | 2 | |
| 18 | | 5 | (0) | 4 | | 1 | | | | | | | | | |
| 19 | | 0 | (0) | | | | | | | | | | | | |
| 20 | | 0 | (0) | | | | | | | | | | | | |

予防

(4) 法令及び条例に基づく諸届出状況

(単位:件)

| 届出の種類 | | 年度 | | 令和5年度 | | | | | | |
|-------------|-------------------|--------|--------|--------|-------|-------|-------|-------|-------|-------|
| | | 令和3年度 | 令和4年度 | 中央署 | 東署 | 西署 | 南署 | 北署 | 益城西原署 | |
| 法令 | 防火管理者選任・解任届 | 1,224 | 1,352 | 1,102 | 275 | 266 | 176 | 179 | 166 | 40 |
| | 防災管理者選任・解任届 | 33 | 50 | 32 | 12 | 6 | 11 | 1 | 2 | 0 |
| | 消防計画作成・変更届 | 1,479 | 1,646 | 1,359 | 339 | 310 | 223 | 229 | 217 | 41 |
| | 統括防火(防災)管理者選任・解任届 | 14 | 18 | 16 | 8 | 1 | 7 | 0 | 0 | 0 |
| | 全体についての消防計画作成・変更届 | 25 | 32 | 28 | 10 | 8 | 7 | 1 | 2 | 0 |
| | 消防用設備等設置届 | 1,796 | 1,904 | 1,982 | 674 | 272 | 369 | 264 | 272 | 131 |
| | 消防用設備等点検結果報告 | 13,726 | 12,562 | 13,342 | 4,037 | 2,847 | 1,777 | 2,239 | 1,875 | 567 |
| | 工事整備対象設備等着工届 | 665 | 639 | 737 | 232 | 101 | 143 | 93 | 112 | 56 |
| 条例 | 防火対象物使用開始届 | 668 | 672 | 793 | 244 | 126 | 166 | 111 | 95 | 51 |
| | 炉設置届 | 6 | 1 | 2 | 0 | 0 | 0 | 0 | 1 | 1 |
| | 厨房設備設置届 | 0 | 0 | 0 | 0 | 0 | 0 | 0 | 0 | 0 |
| | 温風暖房機設置届 | 5 | 8 | 0 | 0 | 0 | 0 | 0 | 0 | 0 |
| | ボイラー設置届 | 23 | 28 | 24 | 7 | 6 | 3 | 2 | 5 | 1 |
| | 給湯湯沸設備設置届 | 23 | 28 | 33 | 8 | 3 | 8 | 2 | 10 | 2 |
| | 乾燥設備設置届 | 16 | 10 | 7 | 1 | 1 | 0 | 0 | 3 | 2 |
| | サウナ設備設置届 | 2 | 3 | 8 | 2 | 0 | 3 | 1 | 0 | 2 |
| | ヒートポンプ冷暖房機設置届 | 3 | 1 | 1 | 0 | 1 | 0 | 0 | 0 | 0 |
| | 火花を生じる設備設置届 | 0 | 0 | 1 | 0 | 0 | 0 | 1 | 0 | 0 |
| | 放電加工機設置届 | 0 | 1 | 0 | 0 | 0 | 0 | 0 | 0 | 0 |
| | 変電設備設置届 | 107 | 100 | 93 | 13 | 16 | 16 | 18 | 19 | 11 |
| | 急速充電設備 | 2 | 4 | 4 | 0 | 1 | 1 | 2 | 0 | 0 |
| | 発電設備設置届 | 47 | 46 | 43 | 7 | 7 | 13 | 8 | 2 | 6 |
| | 蓄電池設備設置届 | 83 | 42 | 38 | 10 | 6 | 5 | 5 | 5 | 7 |
| | ネオン管灯設備設置届 | 0 | 0 | 0 | 0 | 0 | 0 | 0 | 0 | 0 |
| | 水素ガスを充てんする気球設置届 | 0 | 1 | 0 | 0 | 0 | 0 | 0 | 0 | 0 |
| | 火災とまぎらわしい煙等届 | 851 | 1,038 | 1,065 | 92 | 80 | 209 | 176 | 123 | 385 |
| | 煙火等届 | 49 | 50 | 61 | 9 | 12 | 10 | 4 | 21 | 5 |
| | 催物開催届 | 111 | 271 | 275 | 90 | 9 | 39 | 9 | 16 | 112 |
| 露店等開設届 | 127 | 262 | 305 | 30 | 83 | 59 | 34 | 40 | 59 | |
| 少量危険物等貯蔵取扱届 | 105 | 107 | 120 | 19 | 18 | 31 | 23 | 15 | 14 | |
| 指定可燃物貯蔵取扱届 | 25 | 18 | 11 | 1 | 2 | 2 | 2 | 4 | 0 | |
| 合計 | | 21,215 | 20,894 | 21,482 | 6,120 | 4,182 | 3,278 | 3,404 | 3,005 | 1,493 |

(5) 中高層建築物の署別状況

令和6年(2024年)4月1日現在 (単位:棟)

| 階数 | 階数 | | | | | | | | | | | | | | | | 計 | | | | |
|----|-------|-------|-------|-----|-----|-----|-----|-----|-----|-----|----|-----|----|----|----|----|---|----|----|----|-------|
| | 4 | 5 | 6 | 7 | 8 | 9 | 10 | 11 | 12 | 13 | 14 | 15 | 18 | 19 | 20 | 25 | | 27 | 30 | 36 | |
| 署別 | 計 | 2,208 | 1,431 | 530 | 397 | 369 | 275 | 415 | 162 | 118 | 83 | 107 | 43 | 1 | 1 | 1 | 2 | 1 | 1 | 1 | 6,146 |
| | 中央署 | 992 | 662 | 326 | 233 | 213 | 160 | 209 | 80 | 62 | 47 | 47 | 25 | 1 | 1 | 1 | | | | | 3,059 |
| | 東署 | 514 | 331 | 67 | 54 | 42 | 25 | 49 | 28 | 11 | 4 | 10 | 2 | | | 1 | | | | | 1,138 |
| | 西署 | 319 | 210 | 72 | 73 | 84 | 56 | 120 | 46 | 43 | 30 | 43 | 13 | | | | 1 | 1 | 1 | 1 | 1,113 |
| | 南署 | 170 | 90 | 33 | 22 | 16 | 24 | 22 | 4 | 1 | 1 | 3 | 3 | | | | | | | | 389 |
| | 北署 | 183 | 123 | 28 | 15 | 14 | 9 | 14 | 4 | 1 | 1 | 4 | | | | | | | | | 396 |
| | 益城西原署 | 30 | 15 | 4 | | | 1 | 1 | | | | | | | | | | | | | 51 |

※ 階数は地階を除いた数

(6) 高層建築物の推移

(単位:件)

| 年度 | 令和元年度 | 令和2年度 | 令和3年度 | 令和4年度 | 令和5年度 |
|--------|-------|-------|-------|-------|-------|
| 高層建築物数 | 519 | 550 | 576 | 610 | 639 |

※ 益城町、西原村は該当なし

(7) 消防同意（消防法第7条第1項に基づく同意）

(単位:件)

| | 令和元年度 | 令和2年度 | 令和3年度 | 令和4年度 | 令和5年度 |
|----------|----------------|---------------|---------------|---------------|-------------|
| 特定行政庁 | 379 (104) | 274 (32) | 212 (31) | 219 (44) | 201 (26) |
| 指定確認検査機関 | 1,124 (105) | 867 (39) | 896 (45) | 860 (43) | 768 (50) |
| 合計 | 1,503 (209) | 1,141 (71) | 1,108 (76) | 1,079 (87) | 969 (76) |

※ 各下段()は、益城町、西原村の合算(内数)

(8) 消防法第17条対象物の署別同意処理状況

(単位:件)

| | 令和元年度 | 令和2年度 | 令和3年度 | 令和4年度 | 令和5年度 |
|-------|-------|-------|-------|-------|-------|
| 中央署 | 139 | 141 | 143 | 223 | 161 |
| 東署 | 119 | 125 | 123 | 100 | 154 |
| 西署 | 104 | 129 | 105 | 121 | 87 |
| 南署 | 92 | 86 | 88 | 89 | 92 |
| 北署 | 52 | 51 | 70 | 103 | 91 |
| 益城西原署 | 51 | 23 | 42 | 50 | 63 |
| 合計 | 557 | 555 | 571 | 686 | 648 |

予防

(9) 同意建築物の用途別処理状況

令和5年度(2023年度) (単位:件)

| 種 別 項 別 | 工 事 別 | | | | | | | | 計 |
|------------|----------------------|--------|--------|--------|--------|-------------|------------------|-------------|-----|
| | 新 築 | 増 築 | 改 築 | 移 転 | 修 繕 | 模 様 替 | 用 途 変 更 | そ の 他 | |
| 計 | 809 | 150 | 1 | 0 | 0 | 0 | 8 | 1 | 969 |
| 1 | イ 劇場、映画館、演芸場、観覧場 | | | | | | | | 0 |
| | ロ 公会堂、集会場 | 1 | | | | | | | 1 |
| 2 | イ キャバレー、カフェー、ナイトクラブ等 | | | | | | | | 0 |
| | ロ 遊技場、ダンスホール | | | | | | | | 0 |
| | ハ 性風俗店舗等 | | | | | | | | 0 |
| | ニ カラオケボックス等 | | | | | | | | 0 |
| 3 | イ 待合、料理店等 | | | | | | | | 0 |
| | ロ 飲食店 | 12 | 1 | | | | | | 13 |
| 4 | 百貨店、マーケット、店舗、展示場 | 44 | 1 | | | | 1 | | 46 |
| 5 | イ 旅館、ホテル、宿泊所等 | 2 | 1 | | | | | | 3 |
| | ロ 寄宿舍、下宿、共同住宅 | 205 | 1 | | | | | | 206 |
| 6 | イ 病院、診療所、助産所 | 13 | 12 | | | | | | 25 |
| | ロ 自力避難困難者入所福祉施設等 | 21 | 1 | | | | | | 22 |
| | ハ 老人福祉施設、児童養護施設等 | 15 | 7 | 1 | | | 2 | 1 | 26 |
| | ニ 幼稚園、特別支援学校 | | | | | | | | 0 |
| 7 | 学校等 | 9 | 47 | | | | | | 56 |
| 8 | 図書館、博物館、美術館等 | | 2 | | | | | | 2 |
| 9 | イ 蒸気浴場、熱気浴場等 | 1 | | | | | 1 | | 2 |
| | ロ イ以外の公衆浴場 | | | | | | | | 0 |
| 10 | 停車場、船舶等の発着場 | 1 | | | | | | | 1 |
| 11 | 神社、寺院、教会等 | 5 | 7 | | | | | | 12 |
| 12 | イ 工場、作業場 | 19 | 3 | | | | | | 22 |
| | ロ 映画、テレビスタジオ | | | | | | | | 0 |
| 13 | イ 自動車車庫、駐車場 | 10 | | | | | | | 10 |
| | ロ 飛行機の格納庫 | | | | | | | | 0 |
| 14 | 倉庫 | 26 | 10 | | | | | | 36 |
| 15 | 前各項に該当しない事業所 | 89 | 19 | | | | 1 | | 109 |
| 16 | イ 特定防火対象物を有する複合用途 | 24 | 12 | | | | 3 | | 39 |
| | ロ イ以外の複合用途 | 11 | 6 | | | | | | 17 |
| 16の2 | 地下街 | | | | | | | | 0 |
| 16の3 | 地階地下道 | | | | | | | | 0 |
| 17 | 重要文化財 | | | | | | | | 0 |
| 18 | アーケード | | | | | | | | 0 |
| | 工作物(新設) | | | | | | | | 0 |
| | 危険物 | | | | | | | | 0 |
| | 住宅等 | 301 | 20 | | | | | | 321 |

(10) 消防法第9条の3に基づく届出事務処理状況

令和5年度(2023年度)

| 種別 | 署別 | | 合計 | 中央署 | 東署 | 西署 | 南署 | 北署 | 益城西原署 |
|-----------|----|----|-----|-----|----|----|----|----|-------|
| | 開始 | 廃止 | | | | | | | |
| 合計 | | | 255 | 39 | 63 | 45 | 29 | 61 | 18 |
| 圧縮アセチレンガス | 開始 | | 0 | | | | | | |
| | 廃止 | | 0 | | | | | | |
| 無水硫酸 | 開始 | | 0 | | | | | | |
| | 廃止 | | 0 | | | | | | |
| 液化石油ガス | 開始 | | 245 | 37 | 63 | 41 | 28 | 59 | 17 |
| | 廃止 | | 7 | 2 | | 4 | | 1 | |
| 生石灰 | 開始 | | 3 | | | | 1 | 1 | 1 |
| | 廃止 | | 0 | | | | | | |
| 毒物 | 開始 | | 0 | | | | | | |
| | 廃止 | | 0 | | | | | | |
| 劇物 | 開始 | | 0 | | | | | | |
| | 廃止 | | 0 | | | | | | |

(11) 危険物事業所数状況

令和6年(2024年)4月1日現在

予防

| 合計 | 中央署 | 東署 | 西署 | 南署 | 北署 | 益城西原署 |
|-----|-----|-----|-----|-----|-----|-------|
| 681 | 76 | 136 | 117 | 162 | 130 | 60 |

(12) 管轄別危険物施設状況

令和6年(2024年)4月1日現在

| 施設区分 署別 | 合計 | 製造所 | 貯蔵所 | | | | | | | | | 取扱所 | | | | | | | |
|------------|-------|-----|-----|-------|----------|----------|----------|----------|----------|-------|-----|-------|----------|----------|---------|---------|-------|-------|----------|
| | | | 小計 | 屋内貯蔵所 | 屋外タンク貯蔵所 | 屋内タンク貯蔵所 | 地下タンク貯蔵所 | 簡易タンク貯蔵所 | 移動タンク貯蔵所 | 屋外貯蔵所 | 小計 | 給油取扱所 | | | | | 販売取扱所 | 一般取扱所 | |
| | | | | | | | | | | | | 小計 | 営業用給油取扱所 | 自家用給油取扱所 | 鉄道給油取扱所 | 船舶給油取扱所 | | | 航空機給油取扱所 |
| 中央署 | 107 | | 64 | 10 | 1 | 4 | 47 | | 2 | | 43 | 21 | 19 | 2 | | | | 3 | 19 |
| 東署 | 211 | | 112 | 24 | 8 | 3 | 53 | | 20 | 4 | 99 | 71 | 42 | 29 | | | | 1 | 27 |
| 西署 | 180 | | 105 | 16 | 10 | 5 | 55 | | 18 | 1 | 75 | 46 | 27 | 16 | 2 | 1 | | 1 | 28 |
| 南署 | 264 | 3 | 169 | 42 | 15 | 5 | 66 | | 41 | | 92 | 68 | 37 | 30 | 1 | | | 1 | 23 |
| 北署 | 233 | 2 | 142 | 24 | 22 | 2 | 46 | | 44 | 4 | 89 | 55 | 35 | 20 | | | | 1 | 33 |
| 益城西原署 | 127 | 1 | 78 | 20 | 7 | 1 | 27 | | 20 | 3 | 48 | 28 | 9 | 17 | | | 2 | | 20 |
| 合計 | 1,122 | 6 | 670 | 136 | 63 | 20 | 294 | 0 | 145 | 12 | 446 | 289 | 169 | 114 | 3 | 1 | 2 | 7 | 150 |

(13) 危険物施設の類別状況

令和6年(2024年)4月1日現在

| 製造所等別 類 | 合計 | 製造所 | 貯蔵所 | | | | | | | | | 取扱所 | | | | | | | | |
|------------|-------|-----|-----|-------|----------|----------|----------|----------|----------|-------|-----|----------|----------|---------|---------|----------|-------|-------|-----|--|
| | | | 小計 | 屋内貯蔵所 | 屋外タンク貯蔵所 | 屋内タンク貯蔵所 | 地下タンク貯蔵所 | 簡易タンク貯蔵所 | 移動タンク貯蔵所 | 屋外貯蔵所 | 小計 | 給油取扱所 | | | | | 販売取扱所 | 一般取扱所 | | |
| | | | | | | | | | | | | 営業用給油取扱所 | 自家用給油取扱所 | 鉄道給油取扱所 | 船舶給油取扱所 | 航空機給油取扱所 | | | | |
| 令和3年度 合計 | 1,140 | 6 | 676 | 133 | 64 | 24 | 304 | 0 | 139 | 12 | 458 | 303 | 179 | 118 | 3 | 1 | 2 | 7 | 148 | |
| 令和4年度 合計 | 1,127 | 6 | 669 | 135 | 63 | 22 | 302 | 0 | 135 | 12 | 452 | 295 | 173 | 116 | 3 | 1 | 2 | 7 | 150 | |
| 熊本市 | 1,001 | 5 | 594 | 115 | 56 | 21 | 276 | 0 | 117 | 9 | 402 | 265 | 162 | 99 | 3 | 1 | 0 | 7 | 130 | |
| 益城町 | 87 | | 52 | 11 | 6 | 1 | 16 | 0 | 16 | 2 | 35 | 21 | 7 | 12 | 0 | 0 | 2 | 0 | 14 | |
| 西原村 | 39 | 1 | 23 | 9 | 1 | 0 | 10 | 0 | 2 | 1 | 15 | 9 | 4 | 5 | 0 | 0 | 0 | 0 | 6 | |
| 令和5年度 合計 | 1,122 | 6 | 670 | 136 | 63 | 20 | 294 | 0 | 145 | 12 | 446 | 289 | 169 | 114 | 3 | 1 | 2 | 7 | 150 | |
| 熊本市 | 995 | 5 | 592 | 116 | 56 | 19 | 267 | 0 | 125 | 9 | 398 | 261 | 160 | 97 | 3 | 1 | 0 | 7 | 130 | |
| 単独 | 0 | | 0 | | | | | | | | 0 | 0 | | | | | | | | |
| 第一類 | 0 | | 0 | | | | | | | | 0 | 0 | | | | | | | | |
| 第二類 | 0 | | 0 | | | | | | | | 0 | 0 | | | | | | | | |
| 第三類 | 0 | | 0 | | | | | | | | 0 | 0 | | | | | | | | |
| 第四類 | 988 | 5 | 586 | 110 | 56 | 19 | 267 | | 125 | 9 | 397 | 261 | 160 | 97 | 3 | 1 | | 7 | 129 | |
| 第五類 | 1 | | 1 | 1 | | | | | | | 0 | 0 | | | | | | | | |
| 第六類 | 0 | | 0 | | | | | | | | 0 | 0 | | | | | | | | |
| 混在 | 6 | | 5 | 5 | | | | | | | 1 | 0 | | | | | | | 1 | |
| 益城町 | 91 | 0 | 57 | 11 | 6 | 1 | 17 | 0 | 20 | 2 | 34 | 20 | 6 | 12 | 0 | 0 | 2 | 0 | 14 | |
| 単独 | 0 | | 0 | | | | | | | | 0 | 0 | | | | | | | | |
| 第一類 | 0 | | 0 | | | | | | | | 0 | 0 | | | | | | | | |
| 第二類 | 0 | | 0 | | | | | | | | 0 | 0 | | | | | | | | |
| 第三類 | 0 | | 0 | | | | | | | | 0 | 0 | | | | | | | | |
| 第四類 | 91 | | 57 | 11 | 6 | 1 | 17 | | 20 | 2 | 34 | 20 | 6 | 12 | | | 2 | | 14 | |
| 第五類 | 0 | | 0 | | | | | | | | 0 | 0 | | | | | | | | |
| 第六類 | 0 | | 0 | | | | | | | | 0 | 0 | | | | | | | | |
| 混在 | 0 | | 0 | | | | | | | | 0 | 0 | | | | | | | | |
| 西原村 | 36 | 1 | 21 | 9 | 1 | 0 | 10 | 0 | 0 | 1 | 14 | 8 | 3 | 5 | 0 | 0 | 0 | 0 | 6 | |
| 単独 | 3 | | 2 | 2 | | | | | | | 1 | 0 | | | | | | | 1 | |
| 第一類 | 0 | | 0 | | | | | | | | 0 | 0 | | | | | | | | |
| 第二類 | 0 | | 0 | | | | | | | | 0 | 0 | | | | | | | | |
| 第三類 | 0 | | 0 | | | | | | | | 0 | 0 | | | | | | | | |
| 第四類 | 33 | 1 | 19 | 7 | 1 | | 10 | | | 1 | 13 | 8 | 3 | 5 | | | | | 5 | |
| 第五類 | 0 | | 0 | | | | | | | | 0 | 0 | | | | | | | | |
| 第六類 | 0 | | 0 | | | | | | | | 0 | 0 | | | | | | | | |
| 混在 | 0 | | 0 | | | | | | | | 0 | 0 | | | | | | | | |

(14) 危険物施設別事務処理状況

令和5年度(2023年度)

| 処理別 | 製造所等別 合計 | 製 造 所 | 貯 蔵 所 | | | | | | | | | | 取 扱 所 | | | そ の 他 |
|---------------------------------|-----------------------------------|-------------|--------|-----------------------|----------------------------|----------------------------|----------------------------|----------------------------|----------------------------|-----------------------|--------|-----------------------|-----------------------|-----------------------|-----|-------------|
| | | | 小 計 | 屋 内 貯 蔵 所 | 貯 屋 外 貯 蔵 所 | 貯 屋 内 貯 蔵 所 | 貯 地 下 貯 蔵 所 | 貯 簡 易 貯 蔵 所 | 貯 移 動 貯 蔵 所 | 屋 外 貯 蔵 所 | 小 計 | 給 油 取 扱 所 | 販 売 取 扱 所 | 一 般 取 扱 所 | | |
| | | | | | | | | | | | | | | | 計 | |
| 合計 | 560 | 1 | 113 | 29 | 10 | 4 | 28 | 0 | 40 | 2 | 277 | 223 | 2 | 52 | 169 | |
| 総 合 計 | 甲 設 置 許 可 | 21 | | 18 | 5 | 1 | | 2 | | 10 | | 3 | 1 | | 2 | |
| | 甲 設 置 完 成 検 査 | 18 | | 15 | 4 | | | 1 | | 10 | | 3 | 1 | | 2 | |
| | 甲 変 更 許 可 | 52 | | 12 | 2 | | | 2 | | 7 | 1 | 40 | 31 | | 9 | |
| | 甲 変 更 完 成 検 査 | 51 | | 11 | 2 | | | 3 | | 5 | 1 | 40 | 32 | | 8 | |
| | 甲 仮 使 用 | 34 | | 0 | | | | | | | | 34 | 25 | | 9 | |
| | 前 完 成 検 査 | 水 圧 検 査 | 6 | | 0 | | | | | | | | 0 | | | 6 |
| | | 水 張 検 査 | 3 | | 0 | | | | | | | | 0 | | | 3 |
| | | 溶 接 部 検 査 | 0 | | 0 | | | | | | | | 0 | | | |
| | 甲 仮 貯 蔵 ・ 仮 取 扱 | 0 | | 0 | | | | | | | | 0 | | | | |
| | 甲 予 防 規 程 | 2 | | 0 | | | | | | | | 2 | 1 | | 1 | |
| | 甲 再 交 付 申 請 | 4 | | 2 | | | | 2 | | | | 2 | 2 | | | |
| | 甲 休 止 中 タ ン ク 漏 れ 点 検 期 間 延 長 申 請 | 4 | | 1 | | | | 1 | | | | 3 | 3 | | | |
| | 届 譲 渡 ・ 引 渡 | 15 | | | | | | | | | | | | | | 15 |
| | 出 品 名 ・ 数 量 等 変 更 | 7 | 1 | 4 | 4 | | | | | | | 2 | | 1 | 1 | |
| | 出 用 途 廃 止 | 34 | | 21 | 3 | 1 | 2 | 10 | | 5 | | 13 | 11 | | 2 | |
| 出 保 安 監 督 者 選 任 | 75 | | 15 | 7 | 5 | 1 | 2 | | | | 60 | 50 | 1 | 9 | | |
| 出 住 所 ・ 氏 名 ・ 名 称 変 更 | 145 | | | | | | | | | | | | | | 145 | |
| 事 使 用 休 止 | 7 | | 3 | | | | 1 | | 2 | | 4 | 4 | | | | |
| 事 軽 微 変 更 | 81 | | 11 | 2 | 3 | 1 | 4 | | 1 | | 70 | 62 | | 8 | | |
| 項 事 故 発 生 | 1 | | 0 | | | | | | | | 1 | | | 1 | | |
| 小 計 | 514 | 1 | 91 | 24 | 9 | 4 | 24 | 0 | 30 | 0 | 262 | 213 | 2 | 47 | 160 | |
| 熊 本 市 | 甲 設 置 許 可 | 13 | | 11 | 4 | 1 | | 1 | | 5 | | 2 | | | 2 | |
| | 甲 設 置 完 成 検 査 | 11 | | 8 | 3 | | | | | 5 | | 3 | 1 | | 2 | |
| | 甲 変 更 許 可 | 49 | | 10 | 2 | | | 1 | | 7 | | 39 | 30 | | 9 | |
| | 甲 変 更 完 成 検 査 | 48 | | 9 | 2 | | | 2 | | 5 | | 39 | 31 | | 8 | |
| | 甲 仮 使 用 | 34 | | 0 | | | | | | | | 34 | 25 | | 9 | |
| | 前 完 成 検 査 | 水 圧 検 査 | 6 | | 0 | | | | | | | | 0 | | | 6 |
| | | 水 張 検 査 | 3 | | 0 | | | | | | | | 0 | | | 3 |
| | | 溶 接 部 検 査 | 0 | | 0 | | | | | | | | 0 | | | |
| | 甲 仮 貯 蔵 ・ 仮 取 扱 | 0 | | 0 | | | | | | | | 0 | | | | |
| | 甲 予 防 規 程 | 2 | | 0 | | | | | | | | 2 | 1 | | 1 | |
| | 甲 再 交 付 申 請 | 4 | | 2 | | | | 2 | | | | 2 | 2 | | | |
| | 甲 休 止 中 タ ン ク 漏 れ 点 検 期 間 延 長 申 請 | 4 | | 1 | | | | 1 | | | | 3 | 3 | | | |
| | 届 譲 渡 ・ 引 渡 | 15 | | | | | | | | | | | | | | 15 |
| | 出 品 名 ・ 数 量 等 変 更 | 7 | 1 | 4 | 4 | | | | | | | 2 | | 1 | 1 | |
| | 出 用 途 廃 止 | 31 | | 20 | 2 | 1 | 2 | 10 | | 5 | | 11 | 9 | | 2 | |
| 出 保 安 監 督 者 選 任 | 68 | | 12 | 5 | 4 | 1 | 2 | | | | 56 | 46 | 1 | 9 | | |
| 出 住 所 ・ 氏 名 ・ 名 称 変 更 | 136 | | | | | | | | | | | | | | 136 | |
| 事 使 用 休 止 | 7 | | 3 | | | | 1 | | 2 | | 4 | 4 | | | | |
| 事 軽 微 変 更 | 75 | | 11 | 2 | 3 | 1 | 4 | | 1 | | 64 | 61 | | 3 | | |
| 項 事 故 発 生 | 1 | | 0 | | | | | | | | 1 | | | 1 | | |
| 小 計 | 46 | 0 | 22 | 5 | 1 | 0 | 4 | 0 | 10 | 2 | 15 | 10 | 0 | 5 | 9 | |
| 益 城 町 ・ 西 原 村 | 甲 設 置 許 可 | 8 | | 7 | 1 | | | 1 | | 5 | | 1 | 1 | | | |
| | 甲 設 置 完 成 検 査 | 7 | | 7 | 1 | | | 1 | | 5 | | 0 | | | | |
| | 甲 変 更 許 可 | 3 | | 2 | | | | 1 | | | 1 | 1 | 1 | | | |
| | 甲 変 更 完 成 検 査 | 3 | | 2 | | | | 1 | | | 1 | 1 | 1 | | | |
| | 甲 仮 使 用 | 0 | | 0 | | | | | | | | 0 | | | | |
| | 前 完 成 検 査 | 水 圧 検 査 | 0 | | 0 | | | | | | | | 0 | | | |
| | | 水 張 検 査 | 0 | | 0 | | | | | | | | 0 | | | |
| | | 溶 接 部 検 査 | 0 | | 0 | | | | | | | | 0 | | | |
| | 甲 仮 貯 蔵 ・ 仮 取 扱 | 0 | | 0 | | | | | | | | 0 | | | | |
| | 甲 予 防 規 程 | 0 | | 0 | | | | | | | | 0 | | | | |
| | 甲 再 交 付 申 請 | 0 | | 0 | | | | | | | | 0 | | | | |
| | 甲 休 止 中 タ ン ク 漏 れ 点 検 期 間 延 長 申 請 | 0 | | 0 | | | | | | | | 0 | | | | |
| | 届 譲 渡 ・ 引 渡 | 0 | | | | | | | | | | | | | | |
| | 出 品 名 ・ 数 量 等 変 更 | 0 | | 0 | | | | | | | | 0 | | | | |
| | 出 用 途 廃 止 | 3 | | 1 | 1 | | | | | | | 2 | 2 | | | |
| 出 保 安 監 督 者 選 任 | 7 | | 3 | 2 | 1 | | | | | | 4 | 4 | | | | |
| 出 住 所 ・ 氏 名 ・ 名 称 変 更 | 9 | | | | | | | | | | | | | | 9 | |
| 事 使 用 休 止 | 0 | | 0 | | | | | | | | 0 | | | | | |
| 事 軽 微 変 更 | 6 | | 0 | | | | | | | | 6 | 1 | | 5 | | |
| 項 事 故 発 生 | 0 | | 0 | | | | | | | | 0 | | | | | |

予防

(15) 容量別屋外タンク貯蔵所状況

令和6年(2024年)4月1日現在

| タンク容量別 | | 合計 | 10kℓ未満 | 10kℓ以上 50kℓ未満 | 50kℓ以上 100kℓ未満 | 100kℓ以上 500kℓ未満 | 500kℓ以上 1,000kℓ未満 | 1,000kℓ 以上 |
|-------------|--------|------|--------|------------------|-------------------|--------------------|----------------------|---------------|
| 類・品名別 | | | | | | | | |
| 合計 | | 62 | 13 | 34 | 7 | 8 | 0 | 0 |
| 熊本市 | | 55 | 12 | 32 | 7 | 4 | 0 | 0 |
| 第 四 類 | 第一石油類 | ガソリン | 0 | | | | | |
| | 第二石油類 | 灯油 | 1 | | 1 | | | |
| | | 軽油 | 2 | 2 | | | | |
| | Jet-A1 | | 0 | | | | | |
| | | 重油 | 32 | 1 | 25 | 2 | 4 | |
| | 第三石油類 | | 1 | 1 | | | | |
| | アルコール類 | | 5 | 3 | 1 | 1 | | |
| | その他 | 水溶性 | 2 | 1 | 1 | | | |
| 非水溶性 | | 12 | 4 | 4 | 4 | | | |
| 益城町 | | 6 | 0 | 2 | 0 | 4 | 0 | 0 |
| 第 四 類 | 第一石油類 | ガソリン | 0 | | | | | |
| | 第二石油類 | 灯油 | 1 | | 1 | | | |
| | | 軽油 | 1 | | 1 | | | |
| | Jet-A1 | | 3 | | | | 3 | |
| | | 重油 | 1 | | | | 1 | |
| | 第三石油類 | | 0 | | | | | |
| | アルコール類 | | 0 | | | | | |
| | その他 | 水溶性 | 0 | | | | | |
| 非水溶性 | | 0 | | | | | | |
| 西原村 | | 1 | 1 | 0 | 0 | 0 | 0 | 0 |
| 第 四 類 | 第一石油類 | ガソリン | 0 | | | | | |
| | 第二石油類 | 灯油 | 0 | | | | | |
| | | 軽油 | 0 | | | | | |
| | Jet-A1 | | 0 | | | | | |
| | | 重油 | 0 | | | | | |
| | 第三石油類 | | 0 | | | | | |
| | アルコール類 | | 1 | 1 | | | | |
| | その他 | 水溶性 | 0 | | | | | |
| 非水溶性 | | 0 | | | | | | |

(16) 危険物施設の立入検査実施状況

令和5年度(2023年度)

| 署別 | | 合計 | 中央署 | 東署 | 西署 | 南署 | 北署 | 益城西原署 |
|-------|----------|-----|-----|----|----|----|----|-------|
| 施設の区分 | | | | | | | | |
| 製造所 | | 1 | | | | | | 1 |
| 貯蔵所 | 屋内貯蔵所 | 31 | 4 | 4 | 1 | 12 | 5 | 5 |
| | 屋外タンク貯蔵所 | 9 | 1 | | | 3 | 3 | 2 |
| | 屋内タンク貯蔵所 | 10 | 3 | 1 | 1 | 4 | 1 | 0 |
| | 地下タンク貯蔵所 | 92 | 21 | 14 | 16 | 24 | 7 | 10 |
| | 簡易タンク貯蔵所 | 0 | | | | | | |
| | 移動タンク貯蔵所 | 0 | | | | | | |
| | 屋外貯蔵所 | 2 | | | 1 | | | 1 |
| | 小計 | 144 | 29 | 19 | 19 | 43 | 16 | 18 |
| 取扱所 | 営業用給油取扱所 | 86 | 8 | 22 | 10 | 23 | 16 | 7 |
| | 自家用給油取扱所 | 35 | 1 | 4 | 8 | 7 | 10 | 5 |
| | 航空機給油取扱所 | 1 | | | | | | 1 |
| | 船舶給油取扱所 | 0 | | | | | | |
| | 第1種販売取扱所 | 1 | 1 | | | | | |
| | 第2種販売取扱所 | 1 | | | | | | 1 |
| | 一般取扱所 | 40 | 12 | 2 | 5 | 11 | 5 | 5 |
| 小計 | 164 | 22 | 28 | 23 | 41 | 32 | 18 | |
| 合計 | | 309 | 51 | 47 | 42 | 84 | 48 | 37 |

(17) 管轄別火薬類事業者状況

令和6年(2024年)4月1日現在

| 区分 | 合計 | 事業者数 | | | | | | |
|---------|---------------|------|----|----|----|----|-----|-----|
| | | 中央区 | 東区 | 西区 | 南区 | 北区 | 益城町 | 西原村 |
| 製造所 | 1 | | | | | 1 | | |
| 販売所 | 実包又は獵用火薬のみ | 2 | 2 | | | | | |
| | 建設用びょう打ち用空包のみ | 1 | 1 | | | | | |
| | 競技用紙雷管のみ | 12 | 6 | 2 | 1 | 2 | 1 | |
| | その他 | 4 | 1 | | 1 | 1 | 1 | |
| 火薬庫 | 16 | 2 | | 7 | 1 | 6 | | |
| 火薬庫外貯蔵所 | 販売業者 | 7 | 5 | | | 1 | 1 | |
| | 土木業者 | 0 | | | | | | |
| | その他 | 14 | 7 | 1 | 1 | 2 | 2 | 1 |
| 計 | 57 | 24 | 3 | 10 | 6 | 12 | 2 | 0 |

予防

(18) 管轄別高圧ガス施設状況

令和6年(2024年)4月1日現在

| 区分 | 合計 | 事業者数 | | | | | | | |
|-----------|--------|--------|--------|-----|-----|-----|----|-----|---|
| | | 中央区 | 東区 | 西区 | 南区 | 北区 | | | |
| 製造者 | 第1種製造者 | 一般高圧ガス | 18 | 3 | 5 | | 6 | 4 | |
| | | 液化石油ガス | 14 | 2 | 4 | 1 | 2 | 5 | |
| | | 冷凍 | 13 | 7 | 1 | 2 | 3 | | |
| | | 小計 | 45 | 12 | 10 | 3 | 11 | 9 | |
| | 第2種製造者 | 一般高圧ガス | 83 | 25 | 18 | 5 | 21 | 14 | |
| | | 液化石油ガス | 2 | | | | | 2 | |
| | | 冷凍 | 439 | 178 | 79 | 38 | 52 | 92 | |
| | | 小計 | 524 | 203 | 97 | 43 | 73 | 108 | |
| | 貯蔵所 | 第1所種貯 | 一般高圧ガス | 10 | 2 | 1 | | 6 | 1 |
| | | | 液化石油ガス | 4 | | | | 2 | 2 |
| 小計 | | | 14 | 2 | 1 | 0 | 8 | 3 | |
| 第2所種貯 | | 一般高圧ガス | 31 | 9 | 5 | 4 | 11 | 2 | |
| | | 液化石油ガス | 1 | | | | 1 | | |
| | | 小計 | 32 | 9 | 5 | 4 | 12 | 2 | |
| 販売事業者 | 一般高圧ガス | 237 | 55 | 73 | 21 | 71 | 17 | | |
| | 液化石油ガス | 55 | 13 | 20 | 5 | 8 | 9 | | |
| | 冷凍 | 36 | 14 | 10 | 2 | 9 | 1 | | |
| | 小計 | 328 | 82 | 103 | 28 | 88 | 27 | | |
| 特定高圧ガス消費者 | 17 | 4 | 2 | | 7 | 4 | | | |
| 容器検査所 | 10 | 2 | 2 | 1 | 3 | 2 | | | |
| 合計 | 970 | 314 | 220 | 79 | 202 | 155 | | | |

(19) 管轄別液化石油ガス事業者状況

令和6年(2024年)4月1日現在

| 区分 | 合計 | 事業者数 | | | | |
|----------------|-----|------|----|----|----|----|
| | | 中央区 | 東区 | 西区 | 南区 | 北区 |
| 販売事業 | 93 | 17 | 21 | 20 | 24 | 11 |
| 充てん事業 | 6 | 2 | 1 | 0 | 1 | 1 |
| 特定液化石油ガス設備工事事業 | 167 | 44 | 50 | 21 | 32 | 20 |
| 保安機関 | 91 | 17 | 21 | 19 | 23 | 11 |
| 特定供給設備 | 9 | 3 | 1 | 0 | 5 | 0 |
| 合計 | 366 | 83 | 94 | 60 | 85 | 43 |

(20) 火薬類取締法に基づく事務処理状況

令和5年度(2023年度)

| 種別 | 地域別 | | | | | | | | |
|--------------------------|--------------------|------------------------|----|----|----|----|-----|-----|----|
| | 合計 | 中央区 | 東区 | 西区 | 南区 | 北区 | 益城町 | 西原村 | |
| 申請事項 | 製造営業許可 | 0 | | | | | | | |
| | 販売営業許可 | 1 | | | | | 1 | | |
| | 製造施設等変更許可 | 0 | | | | | | | |
| | 火薬庫外貯蔵場所指示 | 9 | 3 | | 2 | 1 | 2 | 1 | |
| | 火薬庫設置等許可 | 0 | | | | | | | |
| | 火薬庫の所有又は占有の免除許可 | 0 | | | | | | | |
| | 完成検査 | 0 | | | | | | | |
| | 譲渡許可 | 2 | | | | 1 | 1 | | |
| | 譲受許可 | 14 | 3 | | 6 | | 3 | 2 | |
| | 譲渡・譲受許可証書換 | 0 | | | | | | | |
| | 譲渡・譲受許可証再交付 | 0 | | | | | | | |
| | 消費許可(産業火薬) | 11 | 3 | | 4 | | 2 | 2 | |
| | 消費許可(煙火) | 20 | 1 | 2 | 6 | 5 | 5 | 1 | |
| | 廃棄許可 | 0 | | | | | | | |
| | 危害予防規程(変更)認可 | 0 | | | | | | | |
| | 保安教育計画(変更)認可 | 1 | | | | | 1 | | |
| | 保安教育計画を定めるべき者の指定取消 | 0 | | | | | | | |
| | 保安検査 | 10 | 2 | | 5 | 1 | 2 | | |
| | 届出事項 | 生産高年度報告 | 1 | | | | | 1 | |
| | | 製造(販売)営業許可申請書等記載事項変更報告 | 0 | | | | | | |
| 販売業者取引高年度報告 | | 8 | 7 | | | 1 | | | |
| 火薬庫設置等許可申請書等記載事項変更 | | 2 | 2 | | | | | | |
| 火薬庫出納高年度報告 | | 10 | 2 | | 5 | 1 | 2 | | |
| 火薬庫設置等許可申請書等記載事項変更報告 | | 0 | | | | | | | |
| 輸入許可申請書記載事項変更 | | 0 | | | | | | | |
| 消費許可申請書記載事項変更 | | 5 | 1 | | 2 | | | 2 | |
| 消費高年度報告 | | 4 | 1 | | 1 | | 1 | 1 | |
| 廃棄許可申請書記載事項変更 | | 0 | | | | | | | |
| 所有権取得 | | 0 | | | | | | | |
| 火薬庫外火薬類貯蔵所設置 | | 2 | | | 1 | | 1 | | |
| 火薬庫外火薬類貯蔵場所指示申請書記載事項変更 | | 0 | | | | | | | |
| 火薬庫外火薬類貯蔵場所用途廃止 | | 0 | | | | | | | |
| 火薬庫の所有又は占有の免除許可申請書記載事項変更 | | 0 | | | | | | | |
| 火薬類製造(販売)営業の全部又は一部廃止 | | 1 | | | | | 1 | | |
| 火薬庫用途廃止 | | 0 | | | | | | | |
| 火薬類製造(取扱)保安責任者等選(解)任 | | 9 | 4 | | 2 | | | 3 | |
| 特定施設(火薬庫)使用休止 | | 0 | | | | | | | |
| 特定施設(火薬庫)使用再開 | | 0 | | | | | | | |
| 定期自主検査計画(変更) | | 1 | | | 1 | | | | |
| 定期自主検査終了報告 | | 18 | 4 | | 7 | 3 | 4 | | |
| 安定度試験結果報告 | | 0 | | | | | | | |
| 事故等発生報告 | | 2 | | 1 | 1 | | | | |
| 許可申請等取下 | | 0 | | | | | | | |
| 合計 | | 131 | 33 | 3 | 43 | 13 | 27 | 2 | 10 |

(21) 高圧ガス保安法に基づく事務処理状況

令和5年度(2023年度)

| 種別 | | 地域別 | 合計 | 中央区 | 東区 | 西区 | 南区 | 北区 |
|---------|----------------|-----|----|-----|----|----|----|----|
| 申請事項 | 製造許可 | | 0 | | | | | |
| | 第1種貯蔵所設置許可 | | 0 | | | | | |
| | 特別充填許可 | | 0 | | | | | |
| | 製造施設等変更許可 | | 10 | 2 | | 1 | 5 | 2 |
| | 第1種貯蔵所位置等変更許可 | | 0 | | | | | |
| | 完成検査 | | 9 | 2 | | 1 | 5 | 1 |
| | 容器検査所登録(更新) | | 0 | | | | | |
| | 高圧ガス種類圧力変更 | | 0 | | | | | |
| | 輸入検査 | | 0 | | | | | |
| | 保安検査 | | 9 | 1 | 2 | | 5 | 1 |
| 届出事項 | 製造事業届 | | 1 | | | | | 1 |
| | 第1種製造事業者承継届 | | 0 | | | | | |
| | 第2種製造事業者承継届 | | 0 | | | | | |
| | 製造施設軽微変更届 | | 14 | 2 | 4 | 2 | 2 | 4 |
| | 製造施設等変更届 | | 10 | | 1 | | 8 | 1 |
| | 第1種貯蔵所承継届 | | 0 | | | | | |
| | 第2種貯蔵所設置届 | | 0 | | | | | |
| | 第1種貯蔵所軽微変更届 | | 0 | | | | | |
| | 第2種貯蔵所位置等変更届 | | 8 | | | | 8 | |
| | 販売事業届 | | 18 | 3 | 6 | 3 | 6 | |
| | 販売事業承継届 | | 0 | | | | | |
| | 販売に係る高圧ガス種類変更届 | | 2 | | 2 | | | |
| | 製造開始届 | | 0 | | | | | |
| | 製造廃止届 | | 2 | 1 | | 1 | | |
| | 貯蔵所廃止届 | | 0 | | | | | |
| | 販売事業廃止届 | | 8 | 1 | 3 | 2 | 2 | |
| | 特定高圧ガス消費届 | | 0 | | | | | |
| | 特定高圧ガス消費者承継届 | | 0 | | | | | |
| | 特定高圧ガス消費設備等変更届 | | 5 | | | | 5 | |
| | 特定高圧ガス消費廃止届 | | 0 | | | | | |
| | 危害予防規程届 | | 3 | 1 | | | 2 | |
| | 製造施設休止届 | | 0 | | | | | |
| | 容器検査所廃止届 | | 0 | | | | | |
| | 保安統括者等届 | | 10 | | 5 | | 3 | 2 |
| | 販売主任者届 | | 8 | 1 | 2 | 2 | 3 | |
| | 特定高圧ガス取扱主任者届 | | 0 | | | | | |
| | 冷凍保安責任者等届 | | 0 | | | | | |
| | 検査主任届 | | 1 | | | 1 | | |
| | 保安監督者届 | | 0 | | | | | |
| | 高圧ガス事業所名称等変更届 | | 25 | 3 | 15 | | 6 | 1 |
| 事故届 | | 3 | | | | 1 | 2 | |
| 保安検査受検届 | | 15 | 3 | 3 | 1 | 4 | 4 | |
| 合計 | | 161 | 20 | 43 | 14 | 65 | 19 | |

予防

(22) 液化石油ガスの保安の確保及び取引の適正化に関する法律第38条の3に基づく届出事務処理状況

令和5年度(2023年度)

| 種別 \ 署別 | 合計 | 中央署 | 東署 | 西署 | 南署 | 北署 | 益城西原署 |
|-------------|----|-----|----|----|----|----|-------|
| 液化石油ガス設備工事届 | 38 | 13 | 6 | 6 | 7 | 5 | 1 |

(23) 液化石油ガスの保安の確保及び取引の適正化に関する法律に基づく事務処理状況

令和5年度(2023年度)

| 種別 \ 地域別 | 合計 | 中央区 | 東区 | 西区 | 南区 | 北区 | |
|----------|----------------------|-----|----|----|----|----|---|
| 申請事項 | 液化石油ガス販売事業登録申請 | 0 | | | | | |
| | 液化石油ガス販売事業者登録簿謄本交付請求 | 2 | | 1 | | 1 | |
| | 液化石油ガス販売事業者登録簿閲覧請求 | 0 | | | | | |
| | 保安機関認定申請 | 0 | | | | | |
| | 保安機関認定更新申請 | 65 | 9 | 14 | 14 | 21 | 7 |
| | 一般消費者等の数の増加認可申請 | 3 | | 1 | | | 2 |
| | 保安業務規程認可申請 | 0 | | | | | |
| | 保安業務規程変更認可申請 | 7 | | 1 | 4 | | 2 |
| | 液化石油ガス販売事業者認定申請 | 1 | | | | 1 | |
| | 貯蔵施設等設置許可申請 | 0 | | | | | |
| | 貯蔵施設等変更許可申請 | 0 | | | | | |
| | 貯蔵施設等完成検査申請 | 0 | | | | | |
| | 充てん設備許可申請 | 1 | 1 | | | | |
| | 充てん設備変更許可申請 | 0 | | | | | |
| | 充てん設備完成検査申請 | 1 | 1 | | | | |
| | 充てん設備保安検査申請 | 1 | | 1 | | | |
| | 液化石油ガス設備士認定申請 | 0 | | | | | |
| | 液化石油ガス設備士免状交付申請 | 0 | | | | | |
| | 液化石油ガス設備士免状再交付申請 | 0 | | | | | |
| | 液化石油ガス設備士免状書換え申請 | 0 | | | | | |
| 合計 | 81 | 11 | 18 | 18 | 23 | 11 | |

| 種別 | 地域別 | | | | | |
|-------------------------|-----|-----|----|----|----|----|
| | 合計 | 中央区 | 東区 | 西区 | 南区 | 北区 |
| 登録行政庁変更届 | 1 | | | | 1 | |
| 液化石油ガス販売所等変更届 | 9 | 1 | 2 | 2 | 3 | 1 |
| 液化石油ガス販売事業承継届 | 3 | | 1 | | 2 | |
| 業務主任者選任(解任)届 | 13 | 5 | 5 | 2 | | 1 |
| 液化石油ガス販売事業廃止届 | 1 | | | | 1 | |
| 一般消費者等の数の減少届 | 1 | | | 1 | | |
| 認定行政庁変更届 | 0 | | | | | |
| 保安機関変更届 | 9 | 1 | 2 | 2 | 3 | 1 |
| 保安機関承継届 | 0 | | | | | |
| 保安業務廃止届 | 2 | | 1 | | 1 | |
| 認定液化石油ガス販売事業者 状況報告 | 0 | | | | | |
| 認定液化石油ガス販売事業者 承継状況報告 | 0 | | | | | |
| 貯蔵施設等変更届 | 0 | | | | | |
| 貯蔵施設等完成検査受検届 | 0 | | | | | |
| 貯蔵施設等完成検査結果報告 | 0 | | | | | |
| 充てん設備変更届 | 7 | 5 | 2 | | | |
| 充てん設備完成検査受検届 | 0 | | | | | |
| 充てん設備完成検査結果報告 | 0 | | | | | |
| 充てん設備保安検査受検届 | 12 | 5 | 4 | | 2 | 1 |
| 充てん設備保安検査結果報告 | 12 | 5 | 4 | | 2 | 1 |
| 特定液化石油ガス設備工事事 業開始届 | 2 | | 1 | | 1 | |
| 特定液化石油ガス設備工事事 業変更届 | 15 | 3 | 7 | | 4 | 1 |
| 特定液化石油ガス設備工事事 業廃止届 | 3 | | 2 | | 1 | |
| 液化石油ガス販売事業報告 | 66 | 14 | 15 | 15 | 16 | 6 |
| 保安業務実施状況報告 | 66 | 14 | 15 | 15 | 16 | 6 |
| 充てん事業報告 | 5 | | 2 | | 2 | 1 |
| 液化石油ガス設備工事事 業届 | 37 | 13 | 6 | 6 | 7 | 5 |
| 合 計 | 264 | 66 | 69 | 43 | 62 | 24 |

(24) 保安施設の立入検査実施状況

令和5年度(2023年度)

| 火薬類 | | 合計 | 中央区 | 東区 | 西区 | 南区 | 北区 | 益城町 | 西原村 |
|----------|------|----|-----|----|----|----|----|-----|-----|
| 製造所 | | 1 | | | | | 1 | | |
| 火薬庫 | | 16 | 2 | | 7 | 1 | 6 | | |
| 火薬庫外貯蔵場所 | | 7 | 2 | | 2 | 1 | 2 | | |
| 販売所 | | 4 | 2 | | | | 1 | 1 | |
| 消費場所 | 産業火薬 | 4 | 1 | | 1 | | 1 | | 1 |
| | 煙火 | 22 | 1 | 4 | 5 | 5 | 6 | 1 | |
| 合計 | | 54 | 8 | 4 | 15 | 7 | 17 | 2 | 1 |

令和5年度(2023年度)

| 高压ガス | | 合計 | 中央区 | 東区 | 西区 | 南区 | 北区 | |
|-----------|-----|----|-----|----|----|----|----|---|
| 製造者 | 第1種 | 一般 | 5 | 1 | 2 | | 1 | 1 |
| | | 液石 | 1 | | 1 | | | |
| | | 冷凍 | 0 | | | | | |
| | 第2種 | 一般 | 1 | 1 | | | | |
| | | 液石 | 0 | | | | | |
| | | 冷凍 | 6 | 5 | 1 | | | |
| 小計 | | 13 | 7 | 4 | 0 | 1 | 1 | |
| 貯蔵所 | 第1種 | 一般 | 3 | | 1 | | 1 | 1 |
| | | 液石 | 0 | | | | | |
| | 第2種 | 一般 | 2 | | | | 1 | 1 |
| | | 液石 | 0 | | | | | |
| | 小計 | | 5 | 0 | 1 | 0 | 2 | 2 |
| 販売事業者 | 一般 | 0 | | | | | | |
| | 液石 | 0 | | | | | | |
| | 冷凍 | 0 | | | | | | |
| | 小計 | | 0 | 0 | 0 | 0 | 0 | 0 |
| 特定高压ガス消費者 | | 1 | 1 | | | | | |
| 容器検査所 | | 1 | | | | | 1 | |
| 合計 | | 20 | 8 | 5 | 0 | 3 | 4 | |

(25) 自主防災クラブ(熊本市)の活動状況

事業の必要性

阪神・淡路大震災の教訓から、本市においては町内会や自治会単位等の小規模な自主防災クラブを結成し、「自分で守る みんなで守る 私たちの街」を合言葉に、市民の防災意識の普及啓発を図るとともに、災害時の初期の活動ができる組織を確立し、「災害に強い人づくり・まちづくり」を進めています。

| 年度 | | R3 | R4 | R5 | |
|----|------|------|-----|-------|-----|
| 計 | クラブ数 | 739 | 739 | 739 | |
| | 活動回数 | 5 | 11 | 15 | |
| | 活動人数 | 212 | 400 | 1,170 | |
| 別 | 中央署 | クラブ数 | 136 | 138 | 138 |
| | | 活動回数 | 3 | 3 | 4 |
| | | 活動人数 | 142 | 140 | 160 |
| | 東署 | クラブ数 | 124 | 125 | 125 |
| | | 活動回数 | 0 | 0 | 0 |
| | | 活動人数 | 0 | 0 | 0 |
| | 西署 | クラブ数 | 163 | 159 | 159 |
| | | 活動回数 | 0 | 1 | 1 |
| | | 活動人数 | 0 | 35 | 200 |
| 南署 | クラブ数 | 162 | 162 | 162 | |
| | 活動回数 | 1 | 2 | 5 | |
| | 活動人数 | 40 | 110 | 530 | |
| 北署 | クラブ数 | 154 | 155 | 155 | |
| | 活動回数 | 1 | 5 | 5 | |
| | 活動人数 | 30 | 115 | 280 | |

予防

(26) 幼少年消防クラブの活動状況

| 年度 | | R3 | | R4 | | R5 | | |
|-------|----------|--------|-------|-------|-------|-------|-------|---|
| 区分 | | 幼年 | 少年 | 幼年 | 少年 | 幼年 | 少年 | |
| 計 | クラブ数(編成) | 209 | 2 | 217 | 2 | 210 | 1 | |
| | クラブ員数 | 6,410 | 44 | 6,421 | 43 | 6,118 | 9 | |
| | 行事实施回数 | 313 | 2 | 421 | 2 | 403 | 1 | |
| 別 | 中央署 | クラブ数 | 36 | 0 | 39 | 0 | 41 | 0 |
| | | クラブ員数 | 1,327 | 0 | 1,245 | 0 | 1,340 | 0 |
| | | 行事实施回数 | 48 | 0 | 77 | 0 | 74 | 0 |
| | 東署 | クラブ数 | 44 | 0 | 51 | 0 | 49 | 0 |
| | | クラブ員数 | 1,525 | 0 | 1,814 | 0 | 1,577 | 0 |
| | | 行事实施回数 | 55 | 0 | 93 | 0 | 87 | 0 |
| | 西署 | クラブ数 | 38 | 1 | 39 | 1 | 42 | 0 |
| | | クラブ員数 | 943 | 33 | 957 | 33 | 932 | 0 |
| | | 行事实施回数 | 69 | 1 | 83 | 1 | 80 | 0 |
| 南署 | クラブ数 | 41 | 0 | 39 | 0 | 34 | 0 | |
| | クラブ員数 | 1,158 | 0 | 1,102 | 0 | 1,054 | 0 | |
| | 行事实施回数 | 73 | 0 | 74 | 0 | 74 | 0 | |
| 北署 | クラブ数 | 38 | 0 | 37 | 0 | 31 | 0 | |
| | クラブ員数 | 1,167 | 0 | 1,034 | 0 | 933 | 0 | |
| | 行事实施回数 | 39 | 0 | 79 | 0 | 66 | 0 | |
| 益城西原署 | クラブ数 | 12 | 1 | 12 | 1 | 13 | 1 | |
| | クラブ員数 | 290 | 11 | 269 | 10 | 282 | 9 | |
| | 行事实施回数 | 29 | 1 | 15 | 1 | 22 | 1 | |

(27) 婦人防火クラブの結成状況

令和6年(2024年)4月1日現在

| | 熊本市 | 益城町 | 西原村 | 計 |
|-------|-----|-----|-----|-----|
| クラブ数 | 2 | 1 | 1 | 4 |
| クラブ員数 | 407 | 202 | 休止中 | 609 |

(28) 広域防災センター

広域防災センターは、熊本都市圏の住民の自主防災活動の基盤を強化し、防災教育の充実を図る目的で昭和59年10月に設置され、これまでに約75万人が入館されています。

| 年度 | 区分 | 合計 | | | 団 体 | | | | | | | 一 般 | | | |
|----|----|-------|--------|--------|--------|----------------|-----|-------|------------|---------------------|-----|-----|--------|--------|--------|
| | | 計 | 大 人 | 小 人 | 小 計 | 防火・防災 管理講習等 | 事業所 | 各種学校 | 幼稚園 保育園 | 町内・自治会・ 自主防災クラブ等 | 外国人 | その他 | 小 計 | 大 人 | 小 人 |
| R4 | 団体 | 280 | | | 280 | 0 | 73 | 81 | 57 | 7 | 46 | 16 | | | |
| | 人員 | 8,918 | 2,185 | 6,733 | 8,752 | 0 | 903 | 4,931 | 1,937 | 159 | 665 | 157 | 166 | 97 | 69 |
| R5 | 団体 | 266 | | | 266 | 0 | 69 | 77 | 58 | 4 | 31 | 27 | | | |
| | 人員 | 8,547 | 2,329 | 6,218 | 8,284 | 0 | 963 | 4,211 | 2,102 | 123 | 464 | 421 | 263 | 228 | 35 |

(29) 熊本市消防局防災作品展

防火や防災に関する作品の作成を通じて、防火・防災意識の啓発を図り、防災作品の表彰及び展示等を行うことにより、地域へ防火・防災の輪を広めることを目的に行っています。

| 年度 | 熊本市消防局長賞 | 応募作品数 |
|----|----------|-------|
| R4 | 2作品 | 34作品 |
| R5 | 2作品 | 138作品 |

(30) 広報・啓発活動状況

「災害の知識」や「災害に役立つ情報」などを学び、自らの身の安全を守ることで、災害に強い市民を育て、地域防災リーダーを育成することを目的としています。

| 年度 | | R3 | R4 | R5 | |
|-----|-----------------|-------|-------|-------|-------|
| 計 | 活動数 | 20 | 46 | 49 | |
| | 参加人数 | 1,990 | 3,618 | 4,531 | |
| 活動名 | VRを活用した地域防災イベント | 活動数 | 4 | 5 | 18 |
| | | 参加人数 | 550 | 1,000 | 2,210 |
| | 体験型防災学習※1 | 活動数 | 9 | 26 | 23 |
| | | 参加人数 | 770 | 1,801 | 1,782 |
| | ICT防火防災学習※2 | 活動数 | 7 | 15 | 8 |
| | | 参加人数 | 670 | 817 | 539 |

※1 地域の小学生を対象にVRを活用した消火体験や地震体験のほか、救急や救助等の体験学習を行う。

※2 地域の小学生を対象にZOOMを使用し、消防の仕事や火事及び自然災害等、子ども達の興味や疑問を消防職員とともに学習する。



* * * * *

火災統計



* * * * *



火災
統計

(1) 火災発生状況及び被害状況の推移(過去10年間)

| 区分 | 火災件数 | | | | | | | 焼損棟数 | | | | | | | | り災 | | |
|------------|------|-----|----|----|-----|-----|----|------|-----|----|----|----|-----|----|----|----|-----|----|
| | 建物 | 林野 | 車両 | 船舶 | 航空機 | その他 | 火元 | | | | 類焼 | | | | 全損 | | | |
| | | | | | | | 全焼 | 半焼 | 部分焼 | ぼや | 全焼 | 半焼 | 部分焼 | ぼや | | | | |
| 令和5年 総数 | 183 | 101 | 4 | 19 | 1 | | 58 | 154 | 19 | 6 | 18 | 58 | 6 | 1 | 18 | 28 | 128 | 21 |
| 1月 | 24 | 19 | 1 | 2 | | | 2 | 20 | 2 | 2 | 3 | 12 | | | | 1 | 17 | 4 |
| 2月 | 19 | 9 | 2 | 3 | | | 5 | 14 | 2 | | 3 | 4 | | | 1 | 4 | 11 | 3 |
| 3月 | 12 | 5 | | 3 | | | 4 | 13 | 3 | 1 | 1 | | 1 | | 3 | 4 | 12 | 2 |
| 4月 | 12 | 6 | | 1 | | | 5 | 11 | 1 | 1 | 1 | 3 | 1 | | 4 | | 6 | 1 |
| 5月 | 18 | 12 | | 1 | | | 5 | 12 | 3 | 1 | 3 | 5 | | | | | 4 | 2 |
| 6月 | 9 | 4 | | 1 | | | 4 | 4 | | | 1 | 3 | | | | | 1 | |
| 7月 | 17 | 10 | | 3 | | | 4 | 14 | 1 | | 2 | 7 | | | 4 | | 22 | 1 |
| 8月 | 10 | 4 | | 2 | | | 4 | 14 | 1 | | 2 | 1 | | | 1 | 9 | 15 | 1 |
| 9月 | 8 | 4 | | | | | 4 | 5 | | 1 | | 3 | | | 1 | | 1 | |
| 10月 | 23 | 11 | | 1 | | | 11 | 20 | 2 | | 2 | 7 | 1 | | 2 | 6 | 19 | 2 |
| 11月 | 17 | 8 | 1 | | 1 | | 7 | 13 | 1 | | | 7 | 2 | | | 3 | 9 | 2 |
| 12月 | 14 | 9 | | 2 | | | 3 | 14 | 3 | | | 6 | 1 | 1 | 2 | 1 | 11 | 3 |
| 令和4年 | 213 | 122 | 8 | 20 | 1 | | 62 | 171 | 21 | 7 | 17 | 77 | 11 | | 13 | 25 | 122 | 24 |
| 令和3年 | 169 | 113 | 6 | 12 | 1 | | 37 | 177 | 31 | 4 | 26 | 52 | 10 | 3 | 24 | 27 | 120 | 29 |
| 令和2年 | 171 | 98 | 12 | 12 | 1 | | 48 | 120 | 15 | 3 | 22 | 58 | 3 | 1 | 8 | 10 | 110 | 19 |
| 令和元年 | 185 | 115 | 5 | 20 | | | 45 | 183 | 32 | 2 | 22 | 59 | 10 | 1 | 26 | 31 | 99 | 22 |
| 平成30年 | 202 | 126 | 7 | 20 | | | 49 | 181 | 22 | 4 | 26 | 74 | 8 | 3 | 18 | 26 | 129 | 18 |
| 平成29年 | 188 | 102 | 3 | 22 | | | 61 | 161 | 23 | 2 | 24 | 53 | 14 | 2 | 13 | 30 | 117 | 26 |
| 平成28年 | 191 | 113 | 3 | 23 | | | 52 | 165 | 13 | 3 | 20 | 76 | 10 | 2 | 19 | 22 | 110 | 14 |
| 平成27年 | 191 | 116 | 6 | 28 | | | 41 | 167 | 26 | 3 | 22 | 65 | 1 | 1 | 17 | 32 | 115 | 22 |
| 平成26年 | 188 | 119 | 1 | 19 | 1 | | 48 | 170 | 20 | 7 | 37 | 53 | 4 | 4 | 21 | 24 | 146 | 25 |

令和5年(2023年)の受託町村の内訳

| 受託町村 | 建物 | 林野 | 車両 | 船舶 | 航空機 | その他 | 全焼 | 半焼 | 部分焼 | ぼや | 全焼 | 半焼 | 部分焼 | ぼや | 全損 | |
|------|----|----|----|----|-----|-----|----|----|-----|----|----|----|-----|----|----|---|
| 益城町 | 14 | 4 | | 3 | | | 7 | 6 | 2 | | 1 | 1 | 1 | | 1 | 2 |
| 西原村 | 8 | | 3 | 1 | | | 4 | | | | | | | | | |

注1) 平成26年から、市町村合併による消防事務の移管(南区富合町及び城南町並びに北区植木町)及び消防広域化による消防事務受託
 なお、消防事務の移管及び受託前の件数は含まない。

注2) 「令和5年(2023年)の受託町村の内訳」の数値は、「令和5年総数」(183件)の内数である。

(各年12月末)

| 世帯 | | り災人員 | 死傷者数 | | | 焼損面積 | | 損害額(千円) | | | | | | |
|----|-----|------|------|-----|-------|------------------|-----------|---------|---------|--------|--------|-------|-----|--------|
| 半損 | 小損 | | 死者 | 負傷者 | | 建物 床面積 (㎡) | 林野 (a) | 火災種別 | | | | | | |
| | | | | 負傷者 | 30日死者 | | | 建物 | 林野 | 車両 | 船舶 | 航空機 | その他 | |
| 1 | 106 | 257 | 7 | 30 | | 3,455 | 22 | 221,085 | 195,084 | 4 | 21,316 | 2,660 | | 2,021 |
| | 13 | 45 | 3 | 1 | | 334 | 1 | 15,779 | 15,577 | 1 | 191 | | | 10 |
| | 8 | 25 | | 8 | | 305 | 19 | 22,257 | 4,619 | 3 | 17,448 | | | 187 |
| 1 | 9 | 19 | | 2 | | 300 | | 11,119 | 10,540 | | 56 | | | 523 |
| | 5 | 19 | | 2 | | 184 | | 5,401 | 4,527 | | 772 | | | 102 |
| | 2 | 9 | 1 | 1 | | 611 | | 29,391 | 29,297 | | 43 | | | 51 |
| | 1 | 1 | | 1 | | 2 | | 4,412 | 4,085 | | | | | 327 |
| | 21 | 31 | | 2 | | 188 | | 6,103 | 5,600 | | 310 | | | 193 |
| | 14 | 26 | | 2 | | 240 | | 8,192 | 5,544 | | 2,322 | | | 326 |
| | 1 | 4 | | | | 400 | | 73,737 | 73,686 | | | | | 51 |
| | 17 | 35 | 1 | 3 | | 186 | 1 | 8,390 | 8,134 | | 50 | | | 206 |
| | 7 | 17 | | 2 | | 105 | 1 | 4,953 | 2,291 | | 1 | 2,660 | | 1 |
| | 8 | 26 | 2 | 6 | | 600 | | 31,351 | 31,184 | | 123 | | | 44 |
| 7 | 91 | 266 | 9 | 39 | | 3,877 | 903 | 221,526 | 191,479 | 22,015 | 4,327 | 2,500 | | 1,205 |
| 4 | 87 | 264 | 15 | 29 | | 6,562 | 1,529 | 251,553 | 245,247 | 3 | 3,808 | 30 | | 2,465 |
| 6 | 85 | 211 | 6 | 20 | | 2,745 | 133 | 145,011 | 134,791 | | 3,276 | 6,679 | | 265 |
| 0 | 77 | 245 | 4 | 43 | | 5,115 | 418 | 415,605 | 404,023 | | 5,835 | | | 5,747 |
| 6 | 105 | 285 | 5 | 33 | | 3,829 | 226 | 222,843 | 206,790 | 900 | 9,956 | | | 5,197 |
| 2 | 89 | 264 | 6 | 34 | | 3,970 | 9 | 234,059 | 216,464 | | 3,661 | | | 13,934 |
| 3 | 93 | 281 | 8 | 27 | 1 | 3,569 | 12 | 145,623 | 137,576 | | 5,854 | | | 2,193 |
| 2 | 91 | 272 | 6 | 34 | | 2,824 | 72 | 81,279 | 72,233 | 109 | 7,705 | | | 1,232 |
| 7 | 114 | 366 | 9 | 28 | | 3,760 | | 155,180 | 139,568 | | 13,021 | 150 | | 2,441 |

火災
統計

| | | | | | | | | | | | | | | |
|--|---|---|---|--|--|-----|----|-------|-------|---|-----|--|--|-----|
| | 2 | 4 | 1 | | | 113 | 20 | 7,275 | 6,349 | 3 | 344 | | | 579 |
| | 2 | 4 | 1 | | | 113 | | 7,185 | 6,349 | | 301 | | | 535 |
| | | | | | | | 20 | 90 | | 3 | 43 | | | 44 |

(益城町及び西原村)により、平成25年以前と管轄区域が異なるもの。

(2) 校區別火災発生状況

令和5年(2023年)

| 区名 | 校 区 名 | 累 計 | | |
|---------|---------|------------|------------|------------------|
| | | 火 災 件 数 | 焼 損 棟 数 | 焼 損 床 面 積 (㎡) |
| 中 央 区 | 壺 川 | 4 | 2 | 65 |
| | 碩 台 | 1 | 1 | |
| | 白 川 | 1 | 1 | 20 |
| | 城 東 | 6 | 5 | |
| | 慶 徳 | 1 | 1 | |
| | 一 新 | 2 | 11 | 239 |
| | 五 福 | | | |
| | 向 山 | 1 | 1 | |
| | 黒 髪 | 1 | 1 | |
| | 大 江 | 2 | 2 | |
| | 本 荘 | | | |
| | 春 竹 | 4 | 9 | 120 |
| | 出 水 | 1 | 1 | |
| | 砂 取 | 1 | | |
| | 託 麻 原 | 2 | 2 | |
| | 帯 山 | 5 | 2 | 300 |
| 白 山 | | | | |
| 帯 山 西 南 | 1 | 5 | 55 | |
| 出 水 南 | 3 | 2 | | |
| 区 計 | | 36 | 46 | 799 |
| 東 区 | 画 図 | 3 | 2 | 1 |
| | 健 軍 | 2 | 2 | |
| | 秋 津 | 1 | 1 | 5 |
| | 泉 ケ 丘 | | | |
| | 若 葉 | | | |
| | 尾 ノ 上 | 1 | 1 | |
| | 西 原 | | | |
| | 託 麻 東 | 3 | 2 | |
| | 託 麻 西 | 5 | 4 | 2 |
| | 託 麻 北 | 4 | 1 | |
| | 桜 木 | 2 | 2 | 3 |
| | 東 町 | 2 | 1 | 32 |
| | 月 出 | 1 | 1 | |
| | 健 軍 東 南 | 1 | 6 | 193 |
| | 託 麻 南 | | | |
| | 山 ノ 内 | 1 | | |
| 長 嶺 | 4 | 2 | 3 | |
| 桜 木 東 | 2 | 2 | 4 | |
| 区 計 | | 32 | 27 | 243 |
| 西 区 | 古 町 | | | |
| | 春 日 | 1 | 1 | |
| | 城 西 | 3 | 4 | 231 |
| | 花 園 | 1 | 1 | |
| | 池 田 | 2 | 2 | 22 |
| | 白 坪 | 1 | 1 | |
| | 高 橋 | | | |
| | 池 上 | 1 | 1 | |
| | 城 山 | 3 | 3 | |
| | 小 島 | 3 | 2 | 182 |
| 中 島 | 7 | 3 | 115 | |
| 芳 野 | 4 | 3 | 90 | |
| 河 内 | 3 | 9 | 512 | |
| 区 計 | | 29 | 30 | 1,152 |
| 南 区 | 日 吉 | 3 | 1 | |
| | 川 尻 | 1 | 1 | |
| | 力 合 | 2 | 1 | 40 |
| | 御 幸 | 3 | 10 | 125 |
| | 田 迎 | 3 | 2 | 148 |
| | 城 南 | | | |
| | 田 迎 南 | | | |
| | 飽 田 東 | 2 | 1 | |
| | 飽 田 南 | 1 | 1 | |
| | 飽 田 西 | | | |
| | 中 縁 | | | |
| | 銭 塘 | 2 | | |
| | 奥 古 閑 | | | |
| | 川 口 | 1 | | |
| | 日 吉 東 | 2 | 2 | 400 |
| | 富 合 | 3 | | |
| 杉 上 | 2 | 1 | 6 | |
| 隈 庄 | | | | |
| 豊 田 | 2 | 2 | 180 | |
| 田 迎 西 | | | | |
| 力 合 西 | | | | |
| 区 計 | | 27 | 22 | 899 |
| 北 区 | 清 水 | | | |
| | 龍 田 | 2 | | |
| | 龍 田 西 北 | | | |
| | 城 北 | | | |
| | 高 平 台 | 3 | 3 | |
| | 楠 | 1 | | |
| | 麻 生 田 | 1 | 1 | |
| | 武 蔵 | | | |
| | 弓 削 | 4 | 3 | 1 |
| | 榆 木 | 1 | | |
| | 川 上 | 2 | 1 | 93 |
| | 西 里 | 3 | 8 | 150 |
| | 北 部 東 | 3 | 1 | 3 |
| | 植 木 | 2 | 2 | 2 |
| | 山 本 | 1 | | |
| | 田 原 | 4 | | |
| 菱 形 | | | | |
| 桜 井 | 2 | 1 | | |
| 山 東 | 3 | | | |
| 吉 松 | 3 | 1 | | |
| 田 底 | 2 | 2 | | |
| 区 計 | | 37 | 23 | 249 |
| 益 城 町 | 飯 野 | 1 | 3 | 72 |
| | 広 安 | 3 | 1 | 2 |
| | 広 安 西 | 2 | 1 | |
| | 益 城 中 央 | 5 | 1 | 39 |
| | 津 森 | 3 | | |
| 町 計 | | 14 | 6 | 113 |
| 西 原 村 | 河 原 西 | 8 | | |
| | 村 計 | 8 | 0 | 0 |
| 合 計 | | 183 | 154 | 3,455 |

(3) 署所別火災発生状況

令和5年(2023年)

| | 火災件数 | | | | | | | 焼損面積 | | | 損害額(千円) | | | | | | |
|--------|------|-----|----|----|----|----|-----|------------------------|------------------------|-------|---------|---------|----|--------|-------|----|-------|
| | 合計 | 建物 | 林野 | 車両 | 船舶 | 航空 | その他 | 建物床面積(m ²) | 建物表面積(m ²) | 林野(a) | 合計 | 建物 | 林野 | 車両 | 船舶 | 航空 | その他 |
| 合計 | 183 | 101 | 4 | 19 | 1 | 0 | 58 | 3,455 | 295 | 22 | 221,085 | 195,084 | 4 | 21,316 | 2,660 | 0 | 2,021 |
| 中央署計 | 32 | 24 | 0 | 2 | 0 | 0 | 6 | 560 | 6 | 0 | 31,035 | 30,821 | 0 | 11 | 0 | 0 | 203 |
| 本署 | 22 | 18 | | 1 | | | 3 | 205 | 4 | | 8,652 | 8,649 | | 1 | | | 2 |
| 出水 | 10 | 6 | | 1 | | | 3 | 355 | 2 | | 22,383 | 22,172 | | 10 | | | 201 |
| 東署計 | 32 | 22 | 0 | 1 | 0 | 0 | 9 | 243 | 17 | 0 | 6,739 | 6,609 | 0 | 60 | 0 | 0 | 70 |
| 本署 | 15 | 13 | | | | | 2 | 238 | 17 | | 5,896 | 5,822 | | 10 | | | 64 |
| 託麻 | 7 | 5 | | | | | 2 | 2 | | | 97 | 95 | | | | | 2 |
| 小山 | 10 | 4 | | 1 | | | 5 | 3 | | | 746 | 692 | | 50 | | | 4 |
| 西署計 | 33 | 24 | 0 | 2 | 1 | 0 | 6 | 1,391 | 45 | 0 | 49,821 | 44,542 | 0 | 2,194 | 2,660 | 0 | 425 |
| 本署 | 6 | 6 | | | | | | 261 | | | 7,954 | 5,674 | | 1,970 | | | 310 |
| 田崎 | 3 | 3 | | | | | | | 11 | | 249 | 249 | | | | | |
| 小島 | 13 | 6 | | 1 | 1 | | 5 | 297 | 26 | | 21,710 | 19,040 | | 6 | 2,660 | | 4 |
| 島崎 | 4 | 4 | | | | | | 231 | | | 4,240 | 4,237 | | | | | 3 |
| 河内 | 7 | 5 | | 1 | | | 1 | 602 | 8 | | 15,668 | 15,342 | | 218 | | | 108 |
| 南署計 | 27 | 11 | 0 | 5 | 0 | 0 | 11 | 899 | 96 | 0 | 115,791 | 97,942 | 0 | 17,561 | 0 | 0 | 288 |
| 本署 | 12 | 6 | | 4 | | | 2 | 673 | 77 | | 81,336 | 80,880 | | 256 | | | 200 |
| 川尻 | 2 | 1 | | | | | 1 | 40 | | | 6,100 | 6,100 | | | | | |
| 飽田天明 | 6 | 2 | | | | | 4 | | | | 60 | 60 | | | | | |
| 富合 | 3 | | | | | | 3 | | | | 7 | | | | | | 7 |
| 城南 | 4 | 2 | | 1 | | | 1 | 186 | 19 | | 28,288 | 10,902 | | 17,305 | | | 81 |
| 北署計 | 37 | 16 | 1 | 5 | 0 | 0 | 15 | 249 | 126 | 2 | 10,424 | 8,821 | 1 | 1,146 | 0 | 0 | 456 |
| 本署 | 8 | 4 | | 1 | | | 3 | 246 | 107 | | 9,684 | 8,346 | | 889 | | | 449 |
| 清水 | 3 | 3 | | | | | | | 1 | | 9 | 9 | | | | | |
| 楠 | 9 | 4 | | 1 | | | 4 | 1 | 1 | | 243 | 182 | | 60 | | | 1 |
| 植木 | 17 | 5 | 1 | 3 | | | 8 | 2 | 17 | 2 | 488 | 284 | 1 | 197 | | | 6 |
| 益城西原署計 | 22 | 4 | 3 | 4 | 0 | 0 | 11 | 113 | 5 | 20 | 7,275 | 6,349 | 3 | 344 | 0 | 0 | 579 |
| 本署 | 14 | 4 | | 3 | | | 7 | 113 | 5 | | 7,185 | 6,349 | | 301 | | | 535 |
| 西原 | 8 | | 3 | 1 | | | 4 | | | 20 | 90 | | 3 | 43 | | | 44 |

火災
統計

(4) 建物構造別火災発生状況

令和5年(2023年)

| | 耐火造 | 準耐火造 | 防火造 | 木造 | その他 |
|---------|-----|------|-----|----|-----|
| 火災件数(件) | 30 | 17 | 4 | 47 | 3 |

(5) 住宅火災の推移

(単位:件)

| | 令和元年 | 令和2年 | 令和3年 | 令和4年 | 令和5年 |
|------|------|------|------|------|------|
| 一般住宅 | 44 | 37 | 50 | 38 | 36 |
| 併用住宅 | 4 | 4 | 8 | 1 | |
| 共同住宅 | 18 | 26 | 19 | 34 | 24 |
| 合計 | 66 | 67 | 77 | 73 | 60 |

(6) 建物の用途別・原因別火災発生状況

令和5年(2023年)

| 用途別 | 原因別 | 合計 | た | こ | 放 | ス | マ | 電 | 電 | 配 | 電 | 排 | 火 | か | 灯 | た | こ | 溶 | 焼 | 取 | そ | 不 |
|------------|------|-----|---|----|---|---|---|---|---|----|----|---|---|---|---|---|---|---|---|---|----|---|
| | | | ば | ん | 火 | ト | ッ | 気 | 気 | 線 | 灯 | 火 | か | た | こ | 接 | 却 | 灰 | の | 明 | | |
| | | | こ | ろ | 火 | ブ | チ | 機 | 装 | 器 | ・ | 管 | 遊 | ま | 火 | 火 | た | 機 | 却 | 灰 | 他 | |
| 住 | 宅 | 60 | 4 | 12 | 4 | 4 | 3 | 4 | | 7 | 11 | | 1 | | 1 | 1 | | | | | 6 | 2 |
| | 一般住宅 | 36 | 2 | 3 | 2 | 3 | 1 | 3 | | 6 | 9 | | 1 | | 1 | 1 | | | | | 2 | 2 |
| | 併用住宅 | 0 | | | | | | | | | | | | | | | | | | | | |
| | 共同住宅 | 24 | 2 | 9 | 2 | 1 | 2 | 1 | | 1 | 2 | | | | | | | | | | 4 | |
| 劇場・映画館 | | 0 | | | | | | | | | | | | | | | | | | | | |
| 公会堂等 | | 0 | | | | | | | | | | | | | | | | | | | | |
| キャバレー等 | | 0 | | | | | | | | | | | | | | | | | | | | |
| 遊技場等 | | 0 | | | | | | | | | | | | | | | | | | | | |
| 待合・料理店等 | | 0 | | | | | | | | | | | | | | | | | | | | |
| 飲食店 | | 2 | | 1 | | | | | | | | | | | | | | | | | 1 | |
| 物品販売店舗等 | | 4 | | 1 | | | | | | | 1 | | | | | | | | | | 1 | 1 |
| 旅館・ホテル等 | | 0 | | | | | | | | | | | | | | | | | | | | |
| 病院等 | | 0 | | | | | | | | | | | | | | | | | | | | |
| グループホーム等 | | 1 | | | | | 1 | | | | | | | | | | | | | | | |
| 社会福祉施設等 | | 0 | | | | | | | | | | | | | | | | | | | | |
| 幼稚園等 | | 0 | | | | | | | | | | | | | | | | | | | | |
| 学校等 | | 0 | | | | | | | | | | | | | | | | | | | | |
| 図書館・博物館等 | | 0 | | | | | | | | | | | | | | | | | | | | |
| 特殊浴場等 | | 0 | | | | | | | | | | | | | | | | | | | | |
| 公衆浴場 | | 0 | | | | | | | | | | | | | | | | | | | | |
| 駅・港・空港 | | 0 | | | | | | | | | | | | | | | | | | | | |
| 神社・寺院・教会等 | | 0 | | | | | | | | | | | | | | | | | | | | |
| 工場・作業場 | | 6 | 1 | | | | | | | | | | | | | | | | | | 4 | 1 |
| 映画・テレビスタジオ | | 0 | | | | | | | | | | | | | | | | | | | | |
| 駐車場等 | | 0 | | | | | | | | | | | | | | | | | | | | |
| 航空機格納庫 | | 0 | | | | | | | | | | | | | | | | | | | | |
| 倉庫 | | 4 | | | | | | | | 2 | | | | | | 1 | | | | | | 1 |
| 事務所等 | | 7 | | | | | | | | 1 | 2 | | | | | 1 | | | | | | 3 |
| 特定複合用途 | | 11 | | 4 | | | | | | 2 | 1 | | | | 1 | | 1 | | | | 2 | |
| 非特定複合用途 | | 2 | | | | | | | | | | | | | | | | | | | 2 | |
| 文化財 | | 0 | | | | | | | | | | | | | | | | | | | | |
| アーケード | | 0 | | | | | | | | | | | | | | | | | | | | |
| 危険物施設 | | 0 | | | | | | | | | | | | | | | | | | | | |
| その他 | | 4 | | | | | 1 | | | | | | | | | 1 | | | | 1 | | 1 |
| 合計 | | 101 | 5 | 18 | 4 | 4 | 5 | 4 | 0 | 12 | 15 | 0 | 1 | 0 | 2 | 4 | 1 | 0 | 0 | 1 | 16 | 9 |

※ 放火は疑いを含む。 ※こんろは天ぷら油を含む。

(7) 主な火災原因の推移(過去10年間)

(単位:件)

| 年別 | 順位 | | 1位 | | 2位 | | 3位 | | 4位 | | 5位 | |
|------|----|----|-----|----|-----------------|----|-------------|----|-----------------|----|---------------------------|----|
| | 順位 | 件数 | 原因 | 件数 | 原因 | 件数 | 原因 | 件数 | 原因 | 件数 | 原因 | 件数 |
| H26年 | | 28 | 放火 | 24 | たばこ | 15 | たき火 | 11 | 天ぷら油 | 9 | 電灯・電話等の配線 | |
| H27年 | | 25 | 放火 | 22 | たき火 | 20 | たばこ | 15 | 天ぷら油 | 9 | 配線器具 | |
| H28年 | | 21 | たき火 | 18 | 放火 | 17 | たばこ | 14 | 電灯・電話等の配線 | 9 | マッチ・ライター こんろ | |
| H29年 | | 30 | たき火 | 20 | 放火 | 15 | たばこ | 12 | こんろ | 9 | 電気機器 | |
| H30年 | | 35 | たき火 | 23 | 放火 | 17 | こんろ | 16 | 電灯・電話等の配線 | 15 | 配線器具 | |
| R元年 | | 28 | たき火 | 21 | 放火 | 12 | 天ぷら油 たばこ | | | 11 | こんろ 電灯・電話等の配線 | |
| R2年 | | 29 | たき火 | 21 | 放火 | 14 | たばこ 電気機器 | | | 11 | 電灯・電話等の配線 | |
| R3年 | | 27 | たき火 | 18 | こんろ (天ぷら油含む) | 15 | 電灯・電話等の配線 | 13 | たばこ | 9 | 放火 | |
| R4年 | | 33 | たき火 | 31 | 放火 | 23 | たばこ | 21 | こんろ (天ぷら油含む) | 11 | 電灯・電話等の配線 電気機器 配線器具 | |
| R5年 | | 28 | たき火 | 18 | こんろ (天ぷら油含む) | 16 | 電灯・電話等の配線 | 12 | 放火 配線器具 | | | |

※ 放火は疑いを含む。 ※ 平成26年以降、益城町及び西原村を含む。

※ 令和3年からこんろに天ぷら油を含む。

火災
統計

(8) 死者の発生した火災

令和5年(2023年)

| | 1 | 2 | 3 | 4 | 5 | 6 |
|------|----|----|-----|-----|-----|-----|
| 発生日 | 1月 | 1月 | 5月 | 10月 | 12月 | 12月 |
| 発生区等 | 南区 | 西区 | 中央区 | 益城町 | 南区 | 東区 |
| 火災種別 | 建物 | 建物 | 建物 | その他 | 建物 | 建物 |
| 死者数 | 1人 | 2人 | 1人 | 1人 | 1人 | 1人 |

(9) 主な火災(損害額1,000万円以上)

令和5年(2023年)

| | | 1 | 2 | 3 | 4 | 5 |
|----------|-----|--------|----------|----------|--------|--------|
| 発生日 | | 2月 | 5月 | 9月 | 12月 | 12月 |
| 火災種別 | | 車両 | 建物 | 建物 | 建物 | 建物 |
| 火元建物構造 | | | 準耐火(非木造) | 準耐火(非木造) | 木造 | 木造 |
| 焼損程度 | 全焼 | | | | 1 | 1 |
| | 半焼 | | 1 | 1 | | 1 |
| | 部分焼 | | | 1 | 1 | 1 |
| | ぼや | | | | | |
| 焼損床面積(㎡) | | | 300 | 400 | 180 | 115 |
| 損害額(千円) | | 17,302 | 20,877 | 71,243 | 10,940 | 13,080 |

(10) 火災件数等の推移

| | 火災件数 | 出火率 | 全国出火率 | 焼損床面積(㎡) | 損害額(千円) | 死者(人) |
|-------|------------|-----|-------|----------|-----------|-------|
| 昭和34年 | 240 | 6.6 | 4.0 | 9,418 | 78,983 | 8 |
| 昭和35年 | 233 | 6.2 | 4.7 | 8,240 | 107,763 | 17 |
| 昭和36年 | 252 | 6.5 | 5.0 | 7,944 | 92,118 | 7 |
| 昭和37年 | 251 | 6.4 | 5.2 | 8,630 | 124,039 | 4 |
| 昭和38年 | 219 | 5.5 | 5.2 | 10,606 | 82,263 | 0 |
| 昭和39年 | 199 | 5.0 | 5.0 | 11,449 | 102,142 | 1 |
| 昭和40年 | 174 | 4.3 | 5.5 | 11,576 | 161,225 | 2 |
| 昭和41年 | 158 | 3.8 | 4.8 | 9,551 | 253,861 | 2 |
| 昭和42年 | 172 | 4.1 | 5.5 | 7,412 | 76,183 | 1 |
| 昭和43年 | 141 | 3.3 | 5.3 | 5,816 | 114,354 | 6 |
| 昭和44年 | 179 | 4.1 | 5.5 | 8,151 | 165,225 | 6 |
| 昭和45年 | 177 | 3.9 | 6.2 | 6,974 | 155,050 | 2 |
| 昭和46年 | 180 | 3.9 | 6.0 | 12,799 | 278,540 | 4 |
| 昭和47年 | 147 | 3.2 | 5.5 | 10,899 | 244,754 | 9 |
| 昭和48年 | 159 | 3.4 | 6.8 | 20,772 | 1,893,198 | 102 |
| 昭和49年 | 144 | 3.0 | 6.2 | 9,061 | 164,566 | 7 |
| 昭和50年 | 147 | 3.0 | 5.6 | 6,014 | 163,133 | 2 |
| 昭和51年 | 144 | 2.9 | 5.6 | 8,751 | 243,188 | 2 |
| 昭和52年 | 159 | 3.2 | 5.7 | 5,922 | 205,631 | 13 |
| 昭和53年 | 119 | 2.3 | 6.2 | 4,580 | 145,250 | 3 |
| 昭和54年 | 110 | 2.1 | 5.5 | 3,875 | 171,227 | 6 |
| 昭和55年 | 125 | 2.4 | 5.1 | 4,769 | 229,176 | 6 |
| 昭和56年 | 118 | 2.2 | 5.2 | 4,309 | 228,001 | 7 |
| 昭和57年 | 138 | 2.5 | 5.1 | 4,148 | 142,462 | 6 |
| 昭和58年 | 158 | 2.8 | 5.0 | 4,292 | 214,346 | 8 |
| 昭和59年 | 熊本市 172 | 3.1 | 5.3 | 6,633 | 312,265 | 7 |
| | 受託町 12 | 2.4 | | 573 | 41,234 | 0 |
| 昭和60年 | 熊本市 172 | 3.1 | 5.0 | 4,811 | 176,011 | 5 |
| | 受託町 18 | 3.9 | | 698 | 21,999 | 0 |
| 昭和61年 | 熊本市 199 | 3.5 | 5.2 | 6,145 | 167,276 | 10 |
| | 受託町 20 | 4.0 | | 1,128 | 29,222 | 1 |
| 昭和62年 | 熊本市 140 | 2.5 | 4.8 | 3,685 | 95,856 | 8 |
| | 受託町 25 | 5.0 | | 1,108 | 27,699 | 2 |
| 昭和63年 | 熊本市 153 | 2.7 | 4.9 | 5,217 | 190,559 | 1 |
| | 受託町 14 | 3.0 | | 582 | 19,031 | 0 |
| 平成元年 | 熊本市 116 | 2.0 | 4.6 | 5,143 | 116,818 | 2 |
| | 受託町 13 | 2.8 | | 788 | 18,638 | 1 |
| 平成2年 | 熊本市 130 | 2.2 | 4.6 | 4,390 | 161,054 | 4 |
| | 受託町 12 | 2.5 | | 598 | 11,902 | 1 |
| 平成3年 | 182 | 2.9 | 4.5 | 3,547 | 119,882 | 4 |
| 平成4年 | 177 | 2.7 | 4.4 | 4,500 | 160,720 | 11 |
| 平成5年 | 198 | 3.1 | 4.6 | 5,452 | 252,260 | 8 |
| 平成6年 | 215 | 3.4 | 5.1 | 6,956 | 269,519 | 15 |
| 平成7年 | 241 | 3.7 | 5.1 | 4,862 | 162,686 | 3 |
| 平成8年 | 234 | 3.6 | 5.1 | 5,619 | 118,121 | 6 |
| 平成9年 | 245 | 3.7 | 5.0 | 3,418 | 148,777 | 8 |
| 平成10年 | 290 | 4.4 | 4.4 | 6,014 | 322,104 | 7 |
| 平成11年 | 255 | 3.9 | 4.7 | 3,669 | 154,331 | 1 |
| 平成12年 | 231 | 3.5 | 5.0 | 4,442 | 216,478 | 9 |
| 平成13年 | 257 | 3.9 | 5.0 | 6,485 | 349,177 | 8 |
| 平成14年 | 208 | 3.2 | 5.0 | 3,842 | 174,634 | 8 |
| 平成15年 | 204 | 3.1 | 4.4 | 4,953 | 173,355 | 9 |
| 平成16年 | 219 | 3.3 | 4.8 | 4,011 | 318,588 | 11 |
| 平成17年 | 200 | 3.0 | 4.5 | 3,349 | 148,347 | 7 |
| 平成18年 | 202 | 3.1 | 4.2 | 3,563 | 178,002 | 4 |
| 平成19年 | 208 | 3.2 | 4.3 | 4,492 | 200,480 | 10 |
| 平成20年 | 183 | 2.7 | 4.1 | 4,837 | 182,968 | 9 |
| 平成21年 | 196 | 2.9 | 4.0 | 2,976 | 125,607 | 6 |
| 平成22年 | 175 | 2.6 | 3.7 | 5,403 | 356,180 | 8 |
| 平成23年 | 174 | 2.6 | 3.9 | 5,082 | 178,624 | 7 |
| 平成24年 | 132 | 2.0 | 3.5 | 2,296 | 181,315 | 5 |
| 平成25年 | 175 | 2.4 | 3.7 | 3,652 | 171,155 | 6 |

| | | 火災件数 | 出火率 | 全国出火率 | 焼損床面積(m ²) | 損害額(千円) | 死者(人) |
|-------|-------|------|------|-------|------------------------|---------|-------|
| 平成26年 | 熊本市管轄 | 188 | 2.6 | 3.4 | 3,760 | 155,180 | 9 |
| | 熊本市 | 175 | 2.4 | | 3,311 | 132,499 | 9 |
| | 益城町 | 11 | 3.5 | | 299 | 21,674 | 0 |
| | 西原村 | 2 | 7.0 | | 150 | 1,007 | 0 |
| 平成27年 | 熊本市管轄 | 191 | 2.5 | 3.1 | 2,824 | 81,277 | 6 |
| | 熊本市 | 178 | 2.4 | | 2,790 | 80,701 | 6 |
| | 益城町 | 12 | 3.5 | | 34 | 409 | 0 |
| | 西原村 | 1 | 1.4 | | 0 | 167 | 0 |
| 平成28年 | 熊本市管轄 | 191 | 2.5 | 2.9 | 3,569 | 145,623 | 8 |
| | 熊本市 | 174 | 2.4 | | 3,355 | 138,259 | 7 |
| | 益城町 | 16 | 4.6 | | 214 | 7,363 | 1 |
| | 西原村 | 1 | 1.4 | | 0 | 1 | 0 |
| 平成29年 | 熊本市管轄 | 188 | 2.4 | 3.1 | 3,970 | 234,059 | 6 |
| | 熊本市 | 171 | 2.3 | | 3,469 | 211,079 | 6 |
| | 益城町 | 13 | 4.0 | | 240 | 16,597 | 0 |
| | 西原村 | 4 | 6.0 | | 261 | 6,383 | 0 |
| 平成30年 | 熊本市管轄 | 202 | 2.6 | 3.0 | 3,829 | 222,843 | 5 |
| | 熊本市 | 181 | 2.4 | | 3,302 | 211,894 | 4 |
| | 益城町 | 11 | 3.4 | | 459 | 8,578 | 1 |
| | 西原村 | 10 | 15.4 | | 68 | 2,371 | 0 |
| 令和元年 | 熊本市管轄 | 185 | 2.4 | 3.0 | 5,115 | 415,605 | 4 |
| | 熊本市 | 161 | 2.2 | | 4,685 | 361,739 | 4 |
| | 益城町 | 17 | 5.3 | | 430 | 53,857 | 0 |
| | 西原村 | 7 | 10.7 | | 0 | 9 | 0 |
| 令和2年 | 熊本市管轄 | 171 | 2.2 | 2.7 | 2,745 | 145,011 | 6 |
| | 熊本市 | 147 | 2.0 | | 2,350 | 118,306 | 5 |
| | 益城町 | 13 | 3.9 | | 238 | 3,638 | 0 |
| | 西原村 | 11 | 16.3 | | 157 | 23,067 | 1 |
| 令和3年 | 熊本市管轄 | 169 | 2.2 | 2.8 | 6,562 | 251,553 | 15 |
| | 熊本市 | 160 | 2.2 | | 6,191 | 223,935 | 15 |
| | 益城町 | 4 | 1.2 | | 139 | 24,374 | 0 |
| | 西原村 | 5 | 7.8 | | 232 | 3,244 | 0 |
| 令和4年 | 熊本市管轄 | 213 | 2.8 | 2.9 | 3,877 | 221,526 | 9 |
| | 熊本市 | 191 | 2.6 | | 3,438 | 187,885 | 8 |
| | 益城町 | 10 | 3.0 | | 52 | 3,919 | 0 |
| | 西原村 | 12 | 17.9 | | 387 | 29,722 | 1 |
| 令和5年 | 熊本市管轄 | 183 | 2.4 | 3.1 | 3,455 | 221,085 | 7 |
| | 熊本市 | 161 | 2.2 | | 3,342 | 213,810 | 6 |
| | 益城町 | 14 | 4.1 | | 113 | 7,185 | 1 |
| | 西原村 | 8 | 11.6 | | 0 | 90 | 0 |

- ※ 出火率とは人口1万人に対する火災の件数割合
- ※ 出火率の算定基準は各年1月1日
- ※ 平成26年4月から南区富合町及び城南町の火災を含む。
- ※ 平成27年4月から北区植木町の火災を含む。

(11) 火災・警戒等の出場状況

令和5年(2023年)

| 種 別 | | 署 別 | 合計 | 中央署 | 東署 | 西署 | 南署 | 北署 | 益城 西原署 |
|--------|---------------|--------|-------|-------|-------|-------|-------|-----|-----------|
| 火 災 | 件 数 | | 183 | 32 | 32 | 33 | 27 | 37 | 22 |
| | 出場車両 | | 906 | 160 | 158 | 181 | 149 | 171 | 87 |
| | 出場人員 | | 3,202 | 578 | 559 | 614 | 531 | 623 | 297 |
| 警 戒 | 焼却火の 不始末等 | 件 数 | 33 | 2 | 6 | 7 | 4 | 10 | 4 |
| | | 出場車両 | 117 | 11 | 24 | 22 | 18 | 33 | 9 |
| | | 出場人員 | 402 | 37 | 85 | 72 | 61 | 116 | 31 |
| | 漏洩 事故等 | 件 数 | 31 | 4 | 7 | 2 | 7 | 9 | 2 |
| | | 出場車両 | 117 | 19 | 27 | 13 | 26 | 27 | 5 |
| | | 出場人員 | 409 | 64 | 94 | 45 | 90 | 99 | 17 |
| | 自火報等の ベル作動 | 件 数 | 477 | 196 | 80 | 91 | 42 | 63 | 5 |
| | | 出場車両 | 1,683 | 587 | 285 | 393 | 174 | 224 | 20 |
| | | 出場人員 | 6,038 | 2,098 | 1,011 | 1,438 | 647 | 781 | 63 |
| | 誤認虚報 | 件 数 | 21 | 4 | 9 | 2 | 2 | 3 | 1 |
| | | 出場車両 | 97 | 21 | 29 | 12 | 12 | 17 | 6 |
| | | 出場人員 | 333 | 74 | 101 | 40 | 41 | 56 | 21 |
| その他 | 件 数 | 91 | 22 | 16 | 13 | 13 | 23 | 4 | |
| | 出場車両 | 379 | 86 | 76 | 81 | 46 | 79 | 11 | |
| | 出場人員 | 1,326 | 287 | 276 | 284 | 164 | 283 | 32 | |
| 小 計 | 件 数 | 653 | 228 | 118 | 115 | 68 | 108 | 16 | |
| | 出場車両 | 2,393 | 724 | 441 | 521 | 276 | 380 | 51 | |
| | 出場人員 | 8,508 | 2,560 | 1,567 | 1,879 | 1,003 | 1,335 | 164 | |
| 合 計 | 件 数 | 836 | 260 | 150 | 148 | 95 | 145 | 38 | |
| | 出場車両 | 3,299 | 884 | 599 | 702 | 425 | 551 | 138 | |
| | 出場人員 | 11,710 | 3,138 | 2,126 | 2,493 | 1,534 | 1,958 | 461 | |

(12) 管轄別警戒発生状況

令和5年(2023年)

| 内 訳 | | 署 別 | 合計 | 焼却火等 | 漏洩事故等 | 警報器鳴動 | 誤認・虚報 | その他 |
|----------|------------|-----|----------|--------|--------|----------|--------|--------|
| 合 計 | | | 653 | 33 | 31 | 477 | 21 | 91 |
| 中央 | 小 計 | | 228 | 2 | 4 | 196 | 4 | 22 |
| | 本 署 | | 183 | 2 | 3 | 158 | 3 | 17 |
| | 出 水 | | 45 | | 1 | 38 | 1 | 5 |
| 東 | 小 計 | | 118 | 6 | 7 | 80 | 9 | 16 |
| | 本 署 | | 40 | | 4 | 22 | 4 | 10 |
| | 託 麻 小 山 | | 46 32 | 3 3 | 2 1 | 35 23 | 2 3 | 4 2 |
| 西 | 小 計 | | 115 | 7 | 2 | 91 | 2 | 13 |
| | 本 署 | | 56 | 1 | 2 | 46 | 2 | 5 |
| | 田 崎 | | 21 | | | 18 | | 3 |
| | 小 島 | | 7 | 3 | | 3 | | 1 |
| | 島 崎 河 内 | | 27 4 | 2 1 | | 23 1 | | 2 2 |
| 南 | 小 計 | | 68 | 4 | 7 | 42 | 2 | 13 |
| | 本 署 | | 28 | 2 | 2 | 21 | | 3 |
| | 川 尻 | | 11 | | 2 | 4 | 1 | 4 |
| | 飽 田 天 明 | | 11 | | 2 | 7 | | 2 |
| | 富 合 | | 5 | 1 | 1 | 2 | | 1 |
| | 城 南 | | 13 | 1 | | 8 | 1 | 3 |
| 北 | 小 計 | | 108 | 10 | 9 | 63 | 3 | 23 |
| | 本 署 | | 33 | 8 | 2 | 16 | | 7 |
| | 清 水 | | 21 | 1 | 1 | 15 | | 4 |
| | 楠 | | 31 | | 3 | 24 | | 4 |
| | 植 木 | | 23 | 1 | 3 | 8 | 3 | 8 |
| 益城 西原 | 小 計 | | 16 | 4 | 2 | 5 | 1 | 4 |
| | 本 署 西 原 | | 14 2 | 4 0 | 2 0 | 5 0 | 0 0 | 3 1 |



警防・救助





警防
救助

(1) 防災倉庫の位置及び耐震性貯水槽一覧表

| | 名称 | 場所 | 耐震性貯水槽容量 | 構造面積 |
|--------|-------------|-------------|--------------------|----------------------------------|
| 平成7年度 | 楠中央公園防災倉庫 | 北区楠3丁目5番 | 100 m ³ | 鉄筋コンクリート造 平屋建66m ² |
| | 錦ヶ丘公園防災倉庫 | 東区錦ヶ丘8番 | 100 m ³ | |
| | 渡鹿公園防災倉庫 | 中央区渡鹿1丁目15番 | 100 m ³ | |
| 平成8年度 | 秋津中央公園防災倉庫 | 東区東野2丁目26番 | 100 m ³ | |
| | 蓮台寺公園防災倉庫 | 西区蓮台寺4丁目14番 | 100 m ³ | |
| | 八王寺中央公園防災倉庫 | 中央区八王寺町50番 | 100 m ³ | |
| 平成9年度 | 白川公園防災倉庫 | 中央区草葉町5番 | 100 m ³ | |
| | 平成中央公園防災倉庫 | 南区馬渡1丁目8番 | 100 m ³ | |
| 平成14年度 | 池上中央公園防災倉庫 | 西区池上町484番地 | 60 m ³ | |
| 平成17年度 | 山ノ内中央公園防災倉庫 | 東区山ノ内3丁目1番 | - | |

※場所については、住居表示の街区で表示

(2) 防災倉庫消防関係資機材

| | |
|------|--|
| 消火用具 | 小型動力ポンプ、台車、管鎗、消防用ホース、消火栓開閉器、スタンドパイプ、ポンプ用工具 |
|------|--|

(3) 消防水利の推移

消防水利は、消防施設及び人員とともに消防力の一翼を担い、消防活動上特に重要な施設であり、住宅密集状況や付近の水利整備状況等を考慮した適正配置に務めながら、水利の整備を図っています。

| 種別 年度 | 消火栓 | | 防火水槽 | | プール |
|----------|--------|----|------|-----|-----|
| | 公設 | 私設 | 公設 | 私設 | |
| 令和3年度 | 18,425 | 85 | 776 | 970 | 160 |
| 令和4年度 | 18,516 | 83 | 798 | 972 | 160 |
| 令和5年度 | 18,577 | 82 | 823 | 960 | 160 |

(4) 開発許可申請に伴う開発水利の同意・協議状況

都市計画法第29条の開発許可申請に伴う開発水利についての同意・協議を行うもので、使用水利の種類・能力・構造等を審査し、安全で安心して暮らせるまちづくりを実現するために、同意審査及び協議を行っています。

| 年 度 | 令和元年度 | 令和2年度 | 令和3年度 | 令和4年度 | 令和5年度 |
|------------|-------|-------|-------|-------|-------|
| 同意・協議件数(件) | 90 | 52 | 53 | 57 | 37 |

(5) 消防自動車等の配置状況

令和6年(2024年)4月1日現在

| | | 車 両 (台) | | | | | | | | | | | | | | | | | 合 計 | | | | |
|------------|------------|------------------|------------------|-------------|-----------------------|---------------------------------|---------------------------------|---|-------------|-------------|-------------|--------------------------------------|--------------------------------------|-----------------------|-------------|-------------|------------------|----------------------------|-----|-----------------------|-------------|-----------------------|-----------------------|
| | | ボ ン ブ 車 | タ ン ク 車 | 梯 子 車 | 救 助 工 作 車 | 特 別 高 度 工 作 車 | 特 殊 災 害 対 応 車 | 大 型 除 染 シ ス テ ム 搭 載 車 | 化 学 車 | 水 槽 車 | 支 援 車 | 災 害 対 応 多 目 的 車 | 緊 急 資 機 材 搬 送 車 | 火 災 調 査 車 | 司 令 車 | 指 揮 車 | 軽 消 防 車 | 高 規 格 救 急 車 | | 広 報 査 察 車 | 連 絡 車 | 燃 料 補 給 車 | 後 方 支 援 車 |
| 合 計 | | 15 | 11 | 5 | 6 | 1 | 1 | 1 | 1 | 1 | 1 | 3 | 1 | 7 | 5 | 19 | 31 | 12 | 15 | 1 | 1 | 139 | |
| 消防局 | 総務課 | | | | | | | | | | | | | | | | | | | | | 2 | 2 |
| | 管理課 | | | | | | | | | | | | | | | | | | | | | 2 | 2 |
| | 予防課 | | | | | | | | | | | | 1 | | | | | | 1 | | | | 2 |
| | 指導課 | | | | | | | | | | | | | | | | | | 2 | | | | 2 |
| | 警防課 | | | | | | | | | | 1 | 1 | | | 1 | | | | | | | | 3 |
| | 情報司令課 | | | | | | | | | | | | | | | | | | 1 | | | | 1 |
| | 救急課 | | | | | | | | | | | | | | | | | | | 1 | | | 1 |
| 小 計 | | 0 | 0 | 0 | 0 | 0 | 0 | 0 | 0 | 1 | 1 | 0 | 1 | 1 | 0 | 0 | 4 | 5 | 0 | 0 | | 13 | |
| 中央署 | 本署 | 1 | | 1 | 1 | 1 | | 1 | | | | | | 1 | 1 | 2 | 4 | 2 | 1 | | | 16 | |
| | 南熊本庁舎 | | | | | | | | | | | | | | | (1) | (1) | | | | | (2) | |
| | 出水出張所 | 1 | | | | | | | | | | | | | | 1 | 1 | | | | | 3 | |
| | 小 計 | 2 | 0 | 1 | 1 | 1 | 0 | 0 | 1 | 0 | 0 | 0 | 0 | 0 | 1 | 1 | 3 | 5 | 2 | 1 | 0 | 0 | 19 |
| 東署 | 本署 | 1 | 1 | 1 | 1 | | 1 | 1 | | | | | | 1 | 1 | 1 | 2 | 1 | 1 | | | 13 | |
| | 託麻出張所 | | 1 | | | | | | | | | | | | | 1 | 1 | | | | | 3 | |
| | 小山出張所 | | 1 | | | | | | | | | | | | | | 1 | | 1 | | | 3 | |
| | 小 計 | 1 | 3 | 1 | 1 | 0 | 1 | 1 | 0 | 0 | 0 | 0 | 0 | 0 | 1 | 1 | 2 | 4 | 1 | 2 | 0 | 0 | 19 |
| 西署 | 本署 | 1 | 1 | 1 | 1 | | | | | | | 1 | | 1 | 1 | 2 | 3 | 1 | 2 | | | 15 | |
| | 池田庁舎 | | | | | | | | | | | | | | | (1) | (1) | | | | | (2) | |
| | 田崎出張所 | 1 | | | | | | | 1 | | | | | | | 1 | 1 | | | | | 4 | |
| | 小島出張所 | 1 | | | | | | | | | | | | | | 1 | 1 | | | | | 3 | |
| | 島崎出張所 | 1 | | | | | | | | | | | | | | 1 | 1 | | | | | 3 | |
| | 河内出張所 | 1 | | | | | | | | | | | | | | 1 | 1 | | | | | 3 | |
| 小 計 | 5 | 1 | 1 | 1 | 0 | 0 | 0 | 0 | 1 | 0 | 0 | 1 | 0 | 1 | 1 | 6 | 7 | 1 | 2 | 0 | 0 | 28 | |
| 南署 | 本署 | 1 | 1 | 1 | 1 | | | | | | | 1 | | 1 | 1 | | 2 | 2 | 1 | | 1 | 13 | |
| | 川尻出張所 | 1 | | | | | | | | | | | | | | 1 | 1 | | | | | 3 | |
| | 飽田天明出張所 | | 1 | | | | | | | | | | | | | 1 | 1 | | | | | 3 | |
| | 富合出張所 | | 1 | | | | | | | | | | | | | 1 | 1 | | | | | 3 | |
| | 城南出張所 | 1 | | | | | | | | | | | | | | 1 | 1 | | | | | 3 | |
| 小 計 | 3 | 3 | 1 | 1 | 0 | 0 | 0 | 0 | 0 | 0 | 0 | 1 | 0 | 1 | 1 | 4 | 6 | 2 | 1 | 0 | 1 | 25 | |
| 北署 | 本署 | | 1 | 1 | 1 | | | | | | | 1 | | 1 | 1 | 1 | 2 | 2 | 1 | | | 12 | |
| | 清水出張所 | 1 | | | | | | | | | | | | | | 1 | 1 | | | | | 3 | |
| | 楠出張所 | | 1 | | | | | | | | | | | | | 1 | 1 | | | | | 3 | |
| | 植木出張所 | 1 | 1 | | | | | | | | | | | | | 1 | 2 | | | | | 5 | |
| 小 計 | 2 | 3 | 1 | 1 | 0 | 0 | 0 | 0 | 0 | 0 | 0 | 1 | 0 | 1 | 1 | 4 | 6 | 2 | 1 | 0 | 0 | 23 | |
| 益城西原署 | 本署 | 1 | 1 | | 1 | | | | | | | | | 1 | | | 2 | | 2 | 1 | | 9 | |
| | 西原出張所 | 1 | | | | | | | | | | | | | | | 1 | | 1 | | | 3 | |
| | 小 計 | 2 | 1 | 0 | 1 | 0 | 0 | 0 | 0 | 0 | 0 | 0 | 0 | 0 | 1 | 0 | 3 | 0 | 3 | 1 | 0 | 12 | |

警防
救助

※中央消防署及び西消防署は各庁舎の車両を含み、下段に各庁舎の車両を再掲している。

(6) 消防自動車等の使用状況

令和6年(2024年)4月1日現在(単位:台)

| | 合 計 | 1 年 未 満 | 1 年 | 2 年 | 3 年 | 4 年 | 5 年 | 6 年 | 7 年 | 8 年 | 9 年 | 10 年 | 11 年 | 12 年 | 13 年 | 14 年 | 15 年 | 16 年 | 17 年 | 18 年 | 19 年 | 20 年 | 21 年 | 22 年 | 23 年 | 24 年 | 25 年 以 上 |
|-------------|-------------|------------------|--------|----------|--------|--------|--------|--------|----------|--------|--------|-----------|-----------|---------|----------|---------|---------|---------|----------|---------|---------|---------|---------|----------|---------|---------|-------------------|
| 合 計 | 139 (10) | 11 | 9 | 7 (2) | 9 | 11 | 7 | 5 | 8 (1) | 13 | 7 | 13 (2) | 10 (2) | 1 | 4 (1) | 4 | 3 | 7 | 4 (1) | 1 | 1 | 1 | 0 | 1 (1) | 2 | 0 | 0 |
| ポンプ車 | 15 (5) | | | 4 (2) | 1 | 1 | 1 | 1 | 2 (1) | 2 | | 2 (1) | | | | | | | 1 (1) | | | | | | | | |
| タンク車 | 11 (1) | | | 1 | 1 | | 1 | 1 | 2 | | | 1 | | | 1 | | | | 1 | | 1 | | | 1 (1) | | | |
| 梯子車 | 5 | 1 | | | | | | | 1 | | 1 | 1 | 1 | | | | | | | | | | | | | | |
| 救助工作車 | 6 | | 1 | | | 2 | | | | 1 | | 1 | | | 1 | | | | | | | | | | | | |
| 特別高度工作車 | 1 | | | | | | | | | | | | 1 | | | | | | | | | | | | | | |
| 特殊災害対応車 | 1 | | | | | | | | | | | | 1 | | | | | | | | | | | | | | |
| 大型除染システム搭載車 | 1 | | | | | | | | | | | | 1 | | | | | | | | | | | | | | |
| 化学車 | 1 | | | | | | | | | | | | | | | 1 | | | | | | | | | | | |
| 水槽車 | 1 | | | | 1 | | | | | | | | | | | | | | | | | | | | | | |
| 支援車 | 1 | | | | | | | | | | | | | | 1 | | | | | | | | | | | | |
| 災害対応多目的車 | 1 | | | | | 1 | | | | | | | | | | | | | | | | | | | | | |
| 緊急資機材搬送車 | 3 | | | | 1 | | | | | 1 | | | | | | | | 1 | | | | | | | | | |
| 火災調査車 | 1 | | | | | | | | | | | | 1 | | | | | | | | | | | | | | |
| 司令車 | 7 | | | | | 1 | | | 1 | 2 | | 1 | | | | 2 | | | | | | | | | | | |
| 指揮車 | 5 | | | | | | 1 | | | 1 | | 2 | 1 | | | | | | | | | | | | | | |
| 軽消防車 | 19 | 3 | 4 | | | 1 | | | | 1 | 2 | 3 | 2 | | | | | | 1 | | | | | | 2 | | |
| 高規格救急車 | 31 (4) | 3 | 3 | 2 | 4 | 3 | 2 | 2 | 2 | 2 | 3 | 3 (2) | 1 (1) | | 1 (1) | | | | | | | | | | | | |
| 広報査察車 | 12 | 1 | 1 | | 1 | 1 | 2 | | | 2 | 1 | | | | | | 1 | 1 | | 1 | | | | | | | |
| 連絡車 | 15 | 3 | | | | 1 | | | | 1 | | | | | | 1 | 2 | 5 | 1 | | | 1 | | | | | |
| 燃料補給車 | 1 | | | | | | | 1 | | | | | | | | | | | | | | | | | | | |
| 後方支援車 | 1 | | | | | | | | | | | | | 1 | | | | | | | | | | | | | |

※()は非常用車両を再掲

(7) 救助出場・活動件数及び救助人員の推移

| 年 | 区分 | 救助出場件数 | | 救助活動件数 | | 救助人員 | |
|------|-----|--------|-----|--------|-----|------|-----|
| | | 件数 | 増減数 | 件数 | 増減数 | 人員 | 増減数 |
| 令和3年 | | 299 | 37 | 181 | 9 | 189 | 26 |
| 令和4年 | | 320 | 21 | 196 | 15 | 179 | -10 |
| 令和5年 | | 371 | 51 | 227 | 31 | 196 | 17 |
| | 中央区 | 107 | 8 | 66 | 7 | 52 | 11 |
| | 東区 | 68 | -2 | 45 | 2 | 42 | -1 |
| | 西区 | 55 | 14 | 36 | 16 | 25 | 5 |
| | 南区 | 56 | 22 | 38 | 15 | 32 | 5 |
| | 北区 | 62 | 13 | 32 | 1 | 31 | 2 |
| | 益城町 | 16 | -2 | 8 | -6 | 12 | -2 |
| | 西原村 | 5 | -3 | 2 | -3 | 2 | -2 |
| | 管轄外 | 2 | 1 | 0 | -1 | 0 | -1 |

(8) 事故種別救助活動状況

令和5年(2023年)

| | 事故種別 | | | | | | | | | 合計 |
|---------|------|------|------|------|---------|----------|----------|------|--------|-----|
| | 火災 | 交通事故 | 水難事故 | 自然災害 | 機械による事故 | 建物等による事故 | ガス及び酸欠事故 | 破裂事故 | その他の事故 | |
| 出場件数(件) | 4 | 74 | 17 | 7 | 5 | 175 | 2 | 0 | 87 | 371 |
| 活動件数(件) | 4 | 31 | 13 | 5 | 4 | 118 | 0 | 0 | 52 | 227 |
| 救助人員(人) | 4 | 32 | 11 | 12 | 1 | 89 | 0 | 0 | 47 | 196 |

警防
救助

(9) 事故種別出場車両及び活動車両

令和5年(2023年)単位:台

| | 事故種別 | | | | | | | | | 合計 |
|--------------|------|------|------|------|---------|----------|----------|------|--------|-------|
| | 火災 | 交通事故 | 水難事故 | 自然災害 | 機械による事故 | 建物等による事故 | ガス及び酸欠事故 | 破裂事故 | その他の事故 | |
| 救助工作車 | 5 | 80 | 20 | 10 | 5 | 177 | 2 | 0 | 93 | 392 |
| | 5 | 33 | 15 | 4 | 4 | 116 | 0 | 0 | 55 | 232 |
| ポンプ車 タンク車 | 20 | 153 | 65 | 15 | 11 | 358 | 4 | 0 | 186 | 812 |
| | 20 | 62 | 49 | 12 | 9 | 241 | 0 | 0 | 108 | 501 |
| 高規格救急車 | 5 | 94 | 19 | 4 | 6 | 174 | 2 | 0 | 89 | 393 |
| | 5 | 40 | 13 | 3 | 4 | 117 | 0 | 0 | 53 | 235 |
| 消防団 | 3 | 3 | 4 | 0 | 4 | 1 | 0 | 0 | 2 | 17 |
| | 3 | 1 | 2 | 0 | 1 | 0 | 0 | 0 | 2 | 9 |
| 合計 | 33 | 330 | 108 | 29 | 26 | 710 | 8 | 0 | 370 | 1,614 |
| | 33 | 136 | 79 | 19 | 18 | 474 | 0 | 0 | 218 | 977 |

※各欄の上段は出場車両、下段は活動車両



救 急





救急

(1) 救急出場の状況

令和5年(2023年)の救急出場件数は45,926件でした。

出場件数の頻度は、1日平均125.8件、約11分27秒に1回の出場となります。

また、救急搬送人員は40,032人で、管内住民の19.2人に1人が救急車で搬送されたこととなります。

(2) 事故種別救急活動件数(過去5年間)

| 年別 | 件数 | | 火災 | 自然災害 | 水難 | 交通 | 労働災害 | 運動競技 | 一般負傷 | 加害 | 自損行為 | 急病 | その他 |
|-----|------|--------|-----|------|----|-------|------|------|-------|-----|------|--------|-------|
| | 出場件数 | 搬送人員 | | | | | | | | | | | |
| R元年 | 出場件数 | 40,054 | 161 | 1 | 9 | 2,943 | 321 | 364 | 6,122 | 136 | 310 | 25,809 | 3,878 |
| | 搬送人員 | 36,566 | 29 | 1 | 4 | 2,792 | 317 | 361 | 5,775 | 116 | 236 | 23,866 | 3,069 |
| R2年 | 出場件数 | 35,016 | 110 | 7 | 15 | 2,311 | 294 | 243 | 5,844 | 136 | 354 | 22,164 | 3,538 |
| | 搬送人員 | 31,914 | 17 | 7 | 9 | 2,158 | 292 | 245 | 5,473 | 113 | 280 | 20,536 | 2,784 |
| R3年 | 出場件数 | 36,666 | 141 | 2 | 7 | 2,304 | 259 | 251 | 5,625 | 101 | 355 | 23,821 | 3,800 |
| | 搬送人員 | 33,341 | 32 | 1 | 5 | 2,174 | 256 | 246 | 5,280 | 81 | 276 | 21,913 | 3,077 |
| R4年 | 出場件数 | 43,694 | 143 | 4 | 7 | 2,413 | 315 | 279 | 6,689 | 145 | 390 | 29,212 | 4,097 |
| | 搬送人員 | 38,655 | 39 | 4 | 2 | 2,165 | 304 | 273 | 6,122 | 119 | 273 | 25,944 | 3,410 |
| R5年 | 出場件数 | 45,926 | 132 | 5 | 10 | 2,521 | 290 | 347 | 7,590 | 135 | 415 | 30,425 | 4,056 |
| | 搬送人員 | 40,032 | 26 | 1 | 5 | 2,178 | 280 | 334 | 6,879 | 107 | 299 | 26,772 | 3,151 |

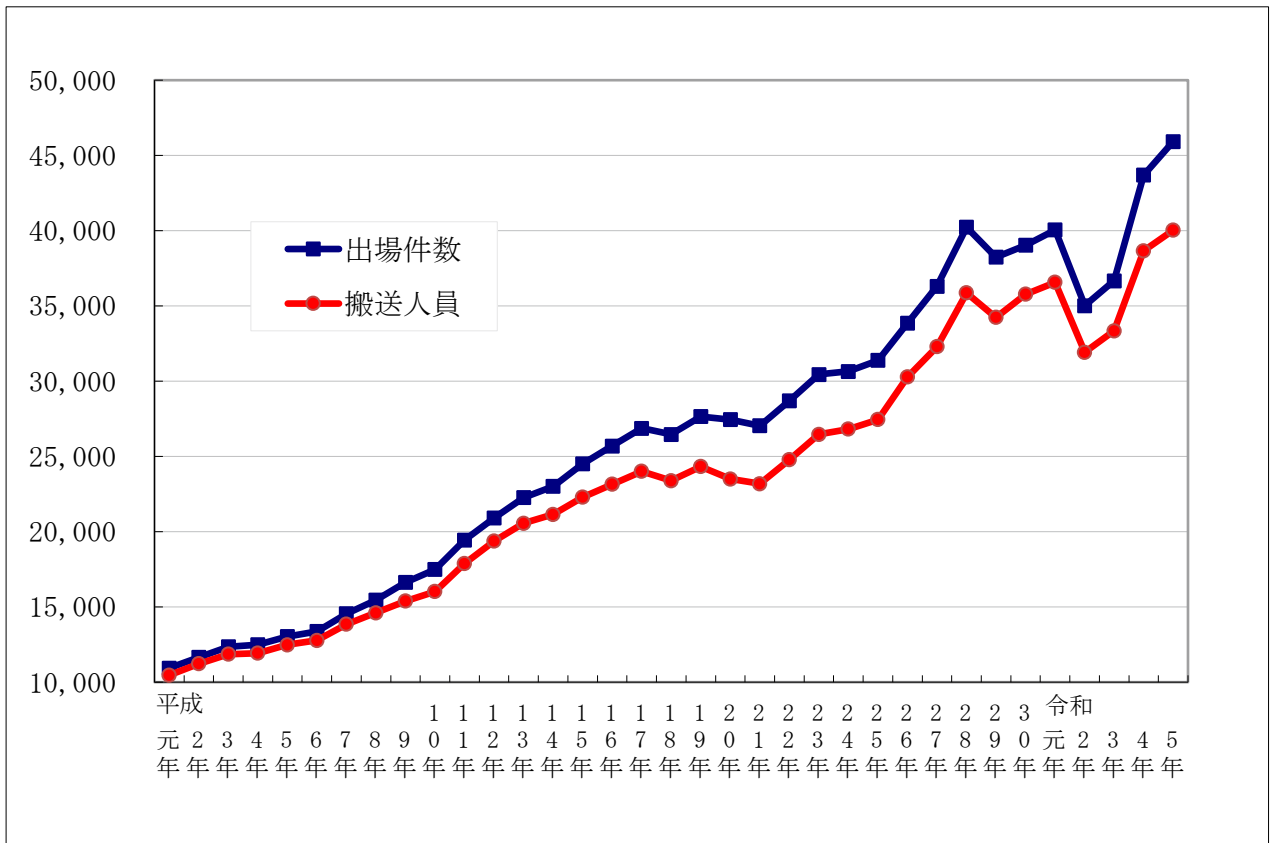

(3) 校別救急出場件数

| 区名 | 校区 | 救急出場件数 | | |
|-----|--------|--------|--------|-----|
| | | 令和5年 | 令和4年 | 前年比 |
| 中央区 | 区計 | 12,843 | 11,855 | 988 |
| | 壺川 | 468 | 468 | 0 |
| | 碩台 | 590 | 549 | 41 |
| | 白川 | 475 | 458 | 17 |
| | 城東 | 1,856 | 1,393 | 463 |
| | 慶徳 | 384 | 388 | -4 |
| | 一新 | 793 | 761 | 32 |
| | 五福 | 232 | 222 | 10 |
| | 向山 | 664 | 561 | 103 |
| | 黒髪 | 859 | 889 | -30 |
| | 大江 | 674 | 635 | 39 |
| | 本荘 | 422 | 423 | -1 |
| | 春竹 | 966 | 906 | 60 |
| | 出水 | 656 | 588 | 68 |
| | 砂取 | 722 | 743 | -21 |
| | 託麻原 | 885 | 752 | 133 |
| | 帶山 | 717 | 693 | 24 |
| | 白山 | 629 | 557 | 72 |
| 帶山 | 358 | 344 | 14 | |
| 出水 | 493 | 525 | -32 | |
| 東区 | 区計 | 10,099 | 9,629 | 470 |
| | 画凶 | 762 | 753 | 9 |
| | 健軍 | 593 | 561 | 32 |
| | 秋津 | 582 | 574 | 8 |
| | 泉ヶ丘 | 383 | 329 | 54 |
| | 若葉 | 324 | 320 | 4 |
| | 尾ノ上 | 727 | 763 | -36 |
| | 西原 | 961 | 822 | 139 |
| | 託麻東 | 792 | 822 | -30 |
| | 託麻西 | 867 | 851 | 16 |
| | 託麻北 | 502 | 467 | 35 |
| | 桜木 | 346 | 318 | 28 |
| | 東町 | 376 | 354 | 22 |
| | 月出 | 541 | 597 | -56 |
| | 健軍東 | 274 | 253 | 21 |
| | 託麻南 | 549 | 524 | 25 |
| | 山ノ内 | 464 | 391 | 73 |
| | 長嶺 | 703 | 628 | 75 |
| 桜木東 | 353 | 302 | 51 | |
| 西区 | 区計 | 5,822 | 5,680 | 142 |
| | 古町 | 196 | 177 | 19 |
| | 春日 | 598 | 550 | 48 |
| | 城西 | 713 | 652 | 61 |
| | 花園 | 670 | 606 | 64 |
| | 池田 | 954 | 920 | 34 |
| | 白坪 | 717 | 751 | -34 |
| | 高橋 | 18 | 25 | -7 |
| | 池上 | 309 | 340 | -31 |
| | 城山 | 592 | 575 | 17 |
| | 小島 | 459 | 461 | -2 |
| | 中島 | 212 | 204 | 8 |
| | 芳野 | 149 | 146 | 3 |
| 河内 | 235 | 273 | -38 | |
| 小計 | 28,764 | 27,164 | 1,600 | |

| 区名 | 校区 | 救急出場件数 | | |
|-----|--------|--------|-------|-----|
| | | 令和5年 | 令和4年 | 前年比 |
| 南区 | 区計 | 6,955 | 6,865 | 90 |
| | 日吉 | 390 | 435 | -45 |
| | 川尻 | 461 | 464 | -3 |
| | 力合 | 373 | 382 | -9 |
| | 御幸 | 611 | 569 | 42 |
| | 田迎 | 306 | 303 | 3 |
| | 城南 | 407 | 343 | 64 |
| | 田迎南 | 333 | 320 | 13 |
| | 飽田東 | 324 | 291 | 33 |
| | 飽田南 | 134 | 138 | -4 |
| | 飽田西 | 140 | 124 | 16 |
| | 中緑 | 58 | 55 | 3 |
| | 銭塘 | 91 | 82 | 9 |
| | 奥古閑 | 168 | 159 | 9 |
| | 川口 | 74 | 92 | -18 |
| | 日吉東 | 394 | 467 | -73 |
| | 富合 | 621 | 654 | -33 |
| | 杉上 | 370 | 374 | -4 |
| | 隈庄 | 601 | 558 | 43 |
| | 豊田 | 374 | 358 | 16 |
| 田迎西 | 283 | 279 | 4 | |
| 力合西 | 442 | 418 | 24 | |
| 北区 | 区計 | 7,836 | 7,510 | 326 |
| | 清水 | 658 | 628 | 30 |
| | 龍田 | 372 | 379 | -7 |
| | 龍田西 | 240 | 231 | 9 |
| | 城北 | 370 | 389 | -19 |
| | 高平 | 818 | 865 | -47 |
| | 楠 | 501 | 473 | 28 |
| | 麻生田 | 526 | 447 | 79 |
| | 武蔵 | 355 | 338 | 17 |
| | 弓削 | 297 | 239 | 58 |
| | 榆木 | 428 | 405 | 23 |
| | 川上 | 568 | 533 | 35 |
| | 西里 | 435 | 424 | 11 |
| | 北部東 | 614 | 565 | 49 |
| | 植木 | 316 | 281 | 35 |
| | 山本 | 125 | 113 | 12 |
| | 田原 | 125 | 124 | 1 |
| | 菱形 | 184 | 186 | -2 |
| | 桜井 | 260 | 252 | 8 |
| | 山東 | 262 | 241 | 21 |
| 吉松 | 200 | 187 | 13 | |
| 田底 | 182 | 210 | -28 | |
| 益城町 | 町計 | 1,933 | 1,747 | 186 |
| | 飯野 | 159 | 156 | 3 |
| | 広安 | 565 | 510 | 55 |
| | 広安西 | 444 | 366 | 78 |
| | 益城中央 | 561 | 516 | 45 |
| 西原村 | 津森 | 204 | 199 | 5 |
| | 村計 | 426 | 393 | 33 |
| | 河原 | 61 | 53 | 8 |
| 管轄外 | 山西 | 365 | 340 | 25 |
| | 小計 | 12 | 15 | -3 |
| 小計 | 17,162 | 16,530 | 632 | |

| | | | |
|------|--------|--------|-------|
| 熊本市 | 43,555 | 41,539 | 2,016 |
| 益城西原 | 2,359 | 2,140 | 219 |
| 管轄外 | 12 | 15 | -3 |
| 合計 | 45,926 | 43,694 | 2,232 |

救急

(4) 救急隊別活動状況

| 中 央 署 | 救急隊別 | | 小計 | 中央 第一 | 中央 第二 | 南 熊 本 | 出 水 | | |
|------------------|---------|--------|-------|-------------|-------------|-------------|--------|--------|--------|
| | 区 分 | | | | | | | | |
| 出 場 件 数 | 令和元年 | 8,867 | 3,262 | | 2,501 | 3,104 | | | |
| | 令和2年 | 7,705 | 2,830 | | 2,167 | 2,708 | | | |
| | 令和3年 | 8,031 | 2,891 | | 2,320 | 2,820 | | | |
| | 令和4年 | 9,581 | 2,952 | 692 | 2,745 | 3,192 | | | |
| | 対前年比 | 615 | 119 | | 249 | 5 | | | |
| | 令和5年 | 10,196 | 3,071 | 934 | 2,994 | 3,197 | | | |
| 搬 送 状 況 | 傷病者搬送 | 8,733 | 2,617 | 847 | 2,477 | 2,792 | | | |
| | 傷病者不搬送 | 1,463 | 454 | 87 | 517 | 405 | | | |
| | 搬 送 人 員 | 8,759 | 2,626 | 847 | 2,488 | 2,798 | | | |
| 東 署 | 救急隊別 | | 小計 | 東 第 一 | 東 第 二 | 託 麻 | 小 山 | | |
| | 区 分 | | | | | | | | |
| 出 場 件 数 | 令和元年 | 8,161 | 3,291 | 168 | 2,715 | 1,987 | | | |
| | 令和2年 | 7,409 | 2,716 | 682 | 2,347 | 1,664 | | | |
| | 令和3年 | 7,620 | 2,617 | 743 | 2,465 | 1,795 | | | |
| | 令和4年 | 8,767 | 2,909 | 826 | 2,856 | 2,176 | | | |
| | 対前年比 | 732 | 373 | 41 | 166 | 152 | | | |
| | 令和5年 | 9,499 | 3,282 | 867 | 3,022 | 2,328 | | | |
| 搬 送 状 況 | 傷病者搬送 | 8,353 | 2,906 | 778 | 2,647 | 2,022 | | | |
| | 傷病者不搬送 | 1,146 | 376 | 89 | 375 | 306 | | | |
| | 搬 送 人 員 | 8,368 | 2,914 | 778 | 2,649 | 2,027 | | | |
| 西 署 | 救急隊別 | | 小計 | 西 | 池 田 | 田 崎 | 小 島 | 島 崎 | 河 内 |
| | 区 分 | | | | | | | | |
| 出 場 件 数 | 令和元年 | 8,693 | 2,636 | 1,680 | 1,535 | 918 | 1,547 | 377 | |
| | 令和2年 | 7,291 | 2,070 | 1,511 | 1,319 | 747 | 1,302 | 342 | |
| | 令和3年 | 7,763 | 2,203 | 1,550 | 1,421 | 747 | 1,495 | 347 | |
| | 令和4年 | 9,364 | 2,553 | 1,891 | 1,783 | 940 | 1,782 | 415 | |
| | 対前年比 | 390 | 205 | 59 | 29 | -21 | 120 | -2 | |
| | 令和5年 | 9,754 | 2,758 | 1,950 | 1,812 | 919 | 1,902 | 413 | |
| 搬 送 状 況 | 傷病者搬送 | 8,364 | 2,314 | 1,733 | 1,639 | 845 | 1,472 | 361 | |
| | 傷病者不搬送 | 1,390 | 444 | 217 | 173 | 74 | 430 | 52 | |
| | 搬 送 人 員 | 8,389 | 2,318 | 1,743 | 1,647 | 845 | 1,474 | 362 | |

※総計は次頁

| 南 | 救急隊別 | | 小計 | 南 | 川 尻 | 鮑 田 天 明 | 富 合 | 城 南 |
|-----------------------|------------------|---------|-------|------------------|----------------------|------------------|--------|-----------------------------|
| | 区 分 | | | | | | | |
| 署 | 出 場 件 数 | 令和元年 | 6,128 | 1,859 | 1,655 | 838 | 702 | 1,074 |
| | | 令和2年 | 5,288 | 1,667 | 1,328 | 701 | 636 | 956 |
| | | 令和3年 | 5,704 | 1,857 | 1,510 | 745 | 631 | 961 |
| | | 令和4年 | 6,916 | 2,265 | 1,766 | 896 | 848 | 1,141 |
| | | 対前年比 | 102 | 27 | -11 | 37 | -41 | 90 |
| | | 令和5年 | 7,018 | 2,292 | 1,755 | 933 | 807 | 1,231 |
| | 搬 送 状 況 | 傷病者搬送 | 6,208 | 1,983 | 1,540 | 856 | 735 | 1,094 |
| | | 傷病者不搬送 | 810 | 309 | 215 | 77 | 72 | 137 |
| | | 搬 送 人 員 | 6,223 | 1,986 | 1,545 | 860 | 738 | 1,094 |
| 北 | 救急隊別 | | 小計 | 北 | 清 水 | 楠 | 植 木 | ポ植 ン プ 救 急 木 |
| | 区 分 | | | | | | | |
| 署 | 出 場 件 数 | 令和元年 | 6,345 | 1,251 | 1,653 | 1,970 | 1,208 | 263 |
| | | 令和2年 | 5,619 | 1,075 | 1,515 | 1,715 | 1,068 | 246 |
| | | 令和3年 | 5,900 | 1,200 | 1,459 | 1,811 | 1,166 | 264 |
| | | 令和4年 | 6,884 | 1,418 | 1,769 | 2,065 | 1,317 | 315 |
| | | 対前年比 | 315 | 16 | 70 | 158 | 75 | -4 |
| | | 令和5年 | 7,199 | 1,434 | 1,839 | 2,223 | 1,392 | 311 |
| | 搬 送 状 況 | 傷病者搬送 | 6,289 | 1,300 | 1,606 | 1,895 | 1,218 | 270 |
| | | 傷病者不搬送 | 910 | 134 | 233 | 328 | 174 | 41 |
| | | 搬 送 人 員 | 6,314 | 1,306 | 1,612 | 1,902 | 1,223 | 271 |
| 益 城 西 原 署 | 救急隊別 | | 小計 | 益 城 西 原 | 救益 急城 救西 助原 | 西 原 | | |
| | 区 分 | | | | | | | |
| 署 | 出 場 件 数 | 令和元年 | 1,857 | 1,235 | 296 | 326 | | |
| | | 令和2年 | 1,604 | 1,071 | 208 | 325 | | |
| | | 令和3年 | 1,647 | 1,070 | 264 | 313 | | |
| | | 令和4年 | 2,182 | 1,357 | 425 | 400 | | |
| | | 対前年比 | 77 | 50 | -31 | 58 | | |
| | | 令和5年 | 2,259 | 1,407 | 394 | 458 | | |
| | 搬 送 状 況 | 傷病者搬送 | 1,975 | 1,201 | 355 | 419 | | |
| | | 傷病者不搬送 | 284 | 206 | 39 | 39 | | |
| | | 搬 送 人 員 | 1,979 | 1,204 | 355 | 420 | | |
| 特 別 救 急 隊 | 救急隊別 | | 小計 | 救臨 急 隊時 | 応 援 隊内 | | | |
| | 区 分 | | | | | | | |
| 隊 | 出 場 件 数 | 令和4年 | 0 | | | | | |
| | | 対前年比 | 1 | 1 | | | | |
| | | 令和5年 | 1 | 1 | | | | |
| | 搬 送 状 況 | 傷病者搬送 | 0 | | | | | |
| | | 傷病者不搬送 | 1 | 1 | | | | |
| | | 搬 送 人 員 | 0 | | | | | |

| 総 合 計 | | |
|------------------|---------|--------|
| 出 場 件 数 | 令和元年 | 40,054 |
| | 令和2年 | 35,016 |
| | 令和3年 | 36,666 |
| | 令和4年 | 43,694 |
| | 対前年比 | 2,232 |
| | 令和5年 | 45,926 |
| 搬 送 状 況 | 傷病者搬送 | 39,922 |
| | 傷病者不搬送 | 6,004 |
| | 搬 送 人 員 | 40,032 |

救急

(5) 医療機関別搬送人員

令和5(2023年)

| 医療 機関 搬送 人員 | 医 療 機 関 | | | | | | | | | | | その他の場所 | | | |
|--------------------------|-----------------|--------|-------------|--------|-------------|--------|-----------------|--------|-------------|--------|-------------|------------------|-------------|---|------|
| | 救 急 告 示 医 療 機 関 | | | | | | そ の 他 の 医 療 機 関 | | | | | 接 骨 院 等 | そ の 他 | 計 | |
| | 国 立 | 公 立 | 公 立 的 | 私 的 | | 計 | 国 立 | 公 立 | 公 立 的 | 私 的 | | | | | 計 |
| | | | | 病 院 | 診 療 所 | | | | | 病 院 | 診 療 所 | | | | |
| 人 員 | 7,163 | 6,043 | 8,377 | 13,739 | 298 | 35,620 | 17 | 13 | | 3,916 | 466 | 4,412 | | | 0 |
| % | 17.9 | 15.1 | 20.93 | 34.32 | 0.74 | 88.98 | 0.04 | 0.03 | | 9.78 | 1.16 | 11.02 | | | 0.00 |

(6) 事故種別毎の傷病程度

令和5年(2023年)

| | 急病 | 交通 事故 | 一般 負傷 | 転院 搬送 | 加害 | 運動 競技 | 自損 行為 | 労働 災害 | 火災 | 水難 | 自然 災害 | その 他 | 合計 |
|-----|--------|----------|----------|----------|-----|----------|----------|----------|----|----|----------|---------|--------|
| 軽症 | 7,453 | 1,152 | 2,105 | 131 | 55 | 169 | 61 | 104 | 7 | | | 4 | 11,241 |
| 中等症 | 17,151 | 941 | 4,332 | 2,678 | 50 | 157 | 142 | 162 | 10 | 3 | 1 | 5 | 25,632 |
| 重症 | 2,168 | 85 | 442 | 331 | 2 | 8 | 96 | 14 | 9 | 2 | | 2 | 3,159 |
| 死亡 | | | | | | | | | | | | | 0 |
| その他 | | | | | | | | | | | | | 0 |
| 合計 | 26,772 | 2,178 | 6,879 | 3,140 | 107 | 334 | 299 | 280 | 26 | 5 | 1 | 11 | 40,032 |

(7) 急病の疾病分類別搬送人員

令和5年(2023年)

| | 新生児 | 乳幼児 | 少 年 | 成 人 | 高齢者 | 合 計 | 前 年 | 増 減 |
|-----|-----|-------|-----|-------|--------|--------|--------|-------|
| 脳疾患 | | 5 | 6 | 312 | 1,268 | 1,591 | 1,562 | 29 |
| 心疾患 | | 3 | 6 | 428 | 1,721 | 2,158 | 2,174 | -16 |
| 消化系 | 1 | 70 | 77 | 1,136 | 1,688 | 2,972 | 2,712 | 260 |
| 呼吸系 | | 112 | 104 | 635 | 1,955 | 2,806 | 2,413 | 393 |
| 精神系 | | 1 | 21 | 847 | 170 | 1,039 | 910 | 129 |
| 感覚系 | 1 | 19 | 62 | 237 | 326 | 645 | 656 | -11 |
| 泌尿系 | | 4 | 13 | 530 | 718 | 1,265 | 1,248 | 17 |
| 新生物 | | | | 50 | 262 | 312 | 371 | -59 |
| その他 | 7 | 72 | 58 | 880 | 2,062 | 3,079 | 4,010 | -931 |
| 不明確 | 2 | 1,237 | 362 | 2,943 | 6,361 | 10,905 | 9,888 | 1,017 |
| 合 計 | 11 | 1,523 | 709 | 7,998 | 16,531 | 26,772 | | |
| 前 年 | 9 | 1,025 | 648 | 7,858 | 16,404 | | 25,944 | |
| 増 減 | 2 | 498 | 61 | 140 | 127 | | | 828 |

(8) 年齢区分別事故種別搬送状況

令和5年(2023年)

| | | 搬送人員 | 1 位 | 2 位 | 3 位 | 上位3位合計 | 4 位 |
|----------------|------|--------|--------|-------|-------|--------|-------|
| 7歳未満 | 事故種別 | 1,969 | 急病 | 一般負傷 | 転院搬送 | | 交通事故 |
| | 搬送人員 | | 1534 | 336 | 59 | 1,929 | 38 |
| | % | | 77.9 | 17.1 | 3.0 | 98.0 | 1.9 |
| 7歳以上 13歳未満 | 事故種別 | 627 | 急病 | 一般負傷 | 交通事故 | | 運動競技 |
| | 搬送人員 | | 325 | 146 | 91 | 562 | 52 |
| | % | | 51.8 | 23.3 | 14.5 | 89.6 | 8.3 |
| 13歳以上 15歳未満 | 事故種別 | 252 | 急病 | 運動競技 | 交通事故 | | 一般負傷 |
| | 搬送人員 | | 113 | 58 | 34 | 205 | 31 |
| | % | | 44.8 | 23.0 | 13.5 | 81.3 | 12.3 |
| 15歳以上 18歳未満 | 事故種別 | 616 | 急病 | 交通事故 | 運動競技 | | 一般負傷 |
| | 搬送人員 | | 271 | 152 | 104 | 527 | 59 |
| | % | | 44.0 | 24.7 | 16.9 | 85.6 | 9.6 |
| 18歳以上 20歳未満 | 事故種別 | 490 | 急病 | 交通事故 | 一般負傷 | | 運動競技 |
| | 搬送人員 | | 264 | 131 | 34 | 429 | 23 |
| | % | | 53.9 | 26.7 | 6.9 | 87.6 | 4.7 |
| 20歳以上 30歳未満 | 事故種別 | 2,473 | 急病 | 交通事故 | 一般負傷 | | 転院搬送 |
| | 搬送人員 | | 1,730 | 313 | 162 | 2,205 | 109 |
| | % | | 70.0 | 12.7 | 6.6 | 89.2 | 4.4 |
| 30歳以上 40歳未満 | 事故種別 | 1,834 | 急病 | 交通事故 | 一般負傷 | | 転院搬送 |
| | 搬送人員 | | 1,227 | 218 | 138 | 1,583 | 119 |
| | % | | 66.9 | 11.9 | 7.5 | 86.3 | 6.5 |
| 40歳以上 50歳未満 | 事故種別 | 2,231 | 急病 | 交通事故 | 一般負傷 | | 転院搬送 |
| | 搬送人員 | | 1,509 | 228 | 213 | 1,950 | 148 |
| | % | | 67.6 | 10.2 | 9.5 | 87.4 | 6.6 |
| 50歳以上 60歳未満 | 事故種別 | 2,987 | 急病 | 一般負傷 | 交通事故 | | 転院搬送 |
| | 搬送人員 | | 2,041 | 361 | 273 | 2,675 | 186 |
| | % | | 68.3 | 12.1 | 9.1 | 89.6 | 6.2 |
| 60歳以上 65歳未満 | 事故種別 | 1,823 | 急病 | 一般負傷 | 交通事故 | | 転院搬送 |
| | 搬送人員 | | 1,227 | 276 | 137 | 1,640 | 130 |
| | % | | 67.3 | 15.1 | 7.5 | 90.0 | 7.1 |
| 65歳以上 | 事故種別 | 24,730 | 急病 | 一般負傷 | 転院搬送 | | 交通事故 |
| | 搬送人員 | | 16,531 | 5,123 | 2,351 | 24,005 | 563 |
| | % | | 66.8 | 20.7 | 9.5 | 97.1 | 2.3 |
| 合 計 | 事故種別 | 40,032 | 急病 | 一般負傷 | 転院搬送 | | 交通事故 |
| | 搬送人員 | | 26,772 | 6,879 | 3,140 | 36,791 | 2,178 |
| | % | | 66.9 | 17.2 | 7.8 | 91.9 | 5.4 |

救急

(9) 救急隊員の行った処置

令和5年(2023年)

| 事故種別 | 救急隊員の行った処置 | | | | | | | | | | | | | | |
|------|------------|-------|-------|-------|--------|----------|----------|--------|--------|-------|---------|---------|---------|-----------|-----------|
| | 応急処置 | 心肺蘇生法 | 胸骨圧迫 | 人工呼吸 | 除細動 | 静心脈路停止保前 | 静心脈路停止保後 | 血糖測定 | ブドウ糖投与 | 薬剤投与 | 気道確保 | 気道(エア)保 | 気道(喉頭)保 | 気道(ラリング)保 | 気道(気管挿管)保 |
| 急病 | 516 | 39 | 101 | 53 | 85 | 160 | 339 | 41 | 133 | 834 | 8 | 17 | 250 | 9 | 5,782 |
| 一般負傷 | 79 | 10 | 6 | 4 | 9 | 27 | 8 | | 22 | 108 | 1 | 9 | 30 | 12 | 533 |
| 交通事故 | 13 | | 1 | 2 | 3 | 1 | 3 | | | 18 | | | 1 | | 112 |
| その他 | 54 | 3 | 21 | 2 | 5 | 11 | 5 | 1 | 14 | 102 | 3 | 2 | 18 | 2 | 1,294 |
| 合計 | 662 | 52 | 129 | 61 | 102 | 199 | 355 | 42 | 169 | 1,062 | 12 | 28 | 299 | 23 | 7,721 |
| 事故種別 | 応急処置 | | | | | | | | | | | | 合計 | 対象人員 | |
| | 保温 | 止血 | 被覆 | 固定 | 在宅療法継続 | 血圧測定 | 聴よる聴器取に | 血中酸素測定 | 心電図測定 | その他 | | | | | |
| 急病 | 258 | 133 | 92 | 83 | 327 | 27,803 | 8,639 | 29,160 | 20,714 | 0 | 95,292 | 30,078 | | | |
| 一般負傷 | 59 | 396 | 1,179 | 530 | 35 | 7,049 | 1,287 | 7,326 | 3,409 | 13 | 22,089 | 7,480 | | | |
| 交通事故 | 14 | 85 | 398 | 561 | 1 | 2,470 | 707 | 2,502 | 619 | | 7,510 | 2,516 | | | |
| その他 | 43 | 89 | 191 | 111 | 19 | 4,468 | 895 | 4,627 | 2,494 | 5 | 14,454 | 4,742 | | | |
| 合計 | 374 | 703 | 1,860 | 1,285 | 382 | 41,790 | 11,528 | 43,615 | 27,236 | 18 | 139,345 | 44,816 | | | |

(10) 市民応急手当実施件数

| | 市民応急手当実施件数 | | | | | | | | | | 合計 | 心肺停止患者数 (ワットサイン対象) |
|------|------------|------|------|------|-----|----|----|----|-----|-------|-----|-----------------------|
| | 心肺蘇生法 | 胸骨圧迫 | 人工呼吸 | 気道確保 | 除細動 | 止血 | 固定 | 被覆 | その他 | | | |
| 令和元年 | 15 | 406 | 8 | 26 | 7 | 47 | 4 | 10 | 167 | 690 | 637 | |
| 令和2年 | 15 | 404 | 7 | 24 | 7 | 55 | 5 | 8 | 194 | 719 | 632 | |
| 令和3年 | 8 | 458 | 12 | 20 | 5 | 32 | 2 | 7 | 216 | 760 | 634 | |
| 令和4年 | 6 | 638 | 20 | 26 | 9 | 35 | 3 | 9 | 316 | 1,062 | 743 | |
| 令和5年 | 6 | 640 | 22 | 25 | 13 | 29 | 1 | 7 | 335 | 1,078 | 728 | |

(11) 応急手当講習会実施状況

| | 8時間 | | 3時間 | | 3時間未満 | | | | 合 計 | |
|------|--------|------|--------|-------|---------|--------|---------------|--------|-----|--------|
| | 上級救命講習 | | 普通救命講習 | | 救命入門コース | | その他講習 (講話) | | | |
| | 回数 | 受講者数 | 回数 | 受講者数 | 回数 | 受講者数 | 回数 | 受講者数 | 回数 | 受講者数 |
| 令和元年 | 14 | 240 | 109 | 2,292 | 720 | 21,857 | 133 | 10,601 | 976 | 34,990 |
| 令和2年 | 5 | 54 | 52 | 733 | 162 | 3,391 | 37 | 2,074 | 256 | 6,252 |
| 令和3年 | 7 | 146 | 37 | 630 | 89 | 2,000 | 109 | 6,125 | 242 | 8,901 |
| 令和4年 | 10 | 169 | 55 | 987 | 218 | 4,549 | 286 | 15,996 | 569 | 21,701 |
| 令和5年 | 13 | 248 | 103 | 1,995 | 373 | 9,413 | 152 | 3,555 | 641 | 15,211 |

(令和5年 署別内訳)

※下段はWEB講習またはリモート救急講習

| | 上級救命講習 | | 普通救命講習 | | 救命入門コース | | その他(講話等) | | 合 計 | |
|-------|--------|------|--------|-------|---------|-------|----------|-------|-----|--------|
| | 回 数 | 受講者数 | 回 数 | 受講者数 | 回 数 | 受講者数 | 回 数 | 受講者数 | 回 数 | 受講者数 |
| 中央署 | 3 | 42 | 32 | 647 | 111 | 2,454 | 8 | 254 | 154 | 3,397 |
| | 0 | 0 | 0 | 0 | 0 | 0 | 0 | 0 | 0 | 0 |
| 東 署 | 3 | 48 | 11 | 184 | 46 | 1,593 | 6 | 152 | 66 | 1,977 |
| | 0 | 0 | 1 | 19 | 0 | 0 | 1 | 10 | 2 | 29 |
| 西 署 | 3 | 87 | 13 | 256 | 53 | 1,375 | 5 | 53 | 74 | 1,771 |
| | 0 | 0 | 1 | 31 | 0 | 0 | 0 | 0 | 1 | 31 |
| 南 署 | 2 | 40 | 21 | 254 | 58 | 1,291 | 3 | 48 | 84 | 1,633 |
| | 1 | 20 | 9 | 117 | 0 | 0 | 0 | 0 | 10 | 137 |
| 北 署 | 1 | 14 | 14 | 298 | 64 | 1,243 | 1 | 15 | 80 | 1,570 |
| | 0 | 0 | 1 | 5 | 0 | 0 | 1 | 15 | 2 | 20 |
| 益城西原署 | 1 | 17 | 8 | 97 | 32 | 784 | 1 | 15 | 42 | 913 |
| | 0 | 0 | 0 | 0 | 0 | 0 | 0 | 0 | 0 | 0 |
| 予防課 | 0 | 0 | 0 | 0 | 0 | 0 | 123 | 2,138 | 123 | 2,138 |
| | 0 | 0 | 0 | 0 | 0 | 0 | 0 | 0 | 0 | 0 |
| 救急課 | 0 | 0 | 4 | 259 | 9 | 673 | 5 | 880 | 18 | 1,812 |
| | 0 | 0 | 0 | 0 | 0 | 0 | 4 | 747 | 4 | 747 |
| 合 計 | 13 | 248 | 103 | 1,995 | 373 | 9,413 | 152 | 3,555 | 641 | 15,211 |
| | 1 | 20 | 12 | 172 | 0 | 0 | 6 | 772 | 19 | 964 |

救急



通信



通信

(1) 消防通信

本市の消防通信は、指令管制室と消防署・庁舎・出張所(以下、「署所」とする。)、更には防災関係機関とをネットワークで結ぶとともに、消防車両等についても、無線回線・LTE回線を使用し、119番通報の受付から警防隊の現場到着までの一連の業務の迅速確実化を図り、効果・効率的な運用を行っています。

また、FAX119番、携帯メール119番、NET119緊急通報システム、災害テレホンガイド及び災害情報メール配信システムを整備し、119番通報の対策強化や市民への防災等に関する情報提供を行っています。

| | | |
|----------------|--|--------------------------------------|
| 加入・携帯・IP電話 | 火災通報や救急要請等を通報する電話番号 | 119 |
| FAX119番 | ファクシミリ装置で119番へ通報することができるシステム | 119 |
| 携帯メール119番 | 聴覚等に障がいのある方が携帯電話のメールを利用した緊急メール通報(登録制) | (問合せ先) 096-363-7137 |
| NET119緊急通報システム | 聴覚等に障がいのある方が携帯電話やスマートフォンのWeb機能を利用し、119番通報ができるシステム(登録制) | (問合せ先) 096-363-7137 |
| 災害テレホンガイド | 災害発生と同時に災害の状況等をエンドレス方式で提供する電話番号 | 096-371-2500 |
| 災害情報メール配信システム | 防災情報などを登録者の携帯電話等へメール配信するシステム(登録制) | 登録先 メールアドレス t-kumamoto@sg-m.jp |

(2) 災害情報メール配信システム

ア 配信内容

| | |
|--------|--------------------------------------|
| 緊急防災情報 | 避難情報、台風情報、避難所などの情報 |
| 防災情報 | その他の防災情報、光化学スモッグ、その他大気汚染(PM2.5)などの情報 |
| 気象情報 | 地震、津波、火山、台風、竜巻、注意報・警報の情報 |
| 消防情報 | 火災情報とその他の出動(救急除く)情報(行政区や小学校区ごとに選択可能) |
| お知らせ情報 | 防災・消防に関する平常時のお知らせ情報、各種訓練の情報 |

イ 登録者数の推移(過去5年間)

各年12月31日現在

| | 令和元年 | 令和2年 | 令和3年 | 令和4年 | 令和5年 |
|----------|--------|--------|--------|--------|--------|
| 登録者数 | 23,477 | 23,620 | 23,316 | 22,988 | 22,330 |
| LINE登録者数 | — | — | — | — | 1,970 |

※令和5年9月1日より、災害情報メールと同様の内容を「熊本市公式LINE」でも配信開始

(3) 消防指令管制システム

このシステムは、119番通報の受付から警防隊への出場指令、現場状況の把握まで、あらゆる情報をコンピュータで集約・制御するとともに、迅速確実に必要な指令を発令し、効果・効率的な消防活動を実現するもので、次のような機能を備えています。

ア 指令装置

119番通報の受付を行う装置です。指令管制業務に関する全ての有線、無線を取り扱うとともに、自動出動指定装置、地図等検索装置を収容し、連携して運用を行います。指令装置は4画面フルタッチパネルで構成され、電子ペンや手書き文字認識機能を採用し、操作全般の更なる向上を図っています。

4画面の装置に関しては、下記のとおりです。

(ア) 自動出動指定装置

各消防車両・救急車両の情報と災害の種別や場所、規模等の情報から、災害現場に近い最適な車両を自動的に選び、迅速な出場指令を行う装置です。

(イ) 統合型位置情報通知装置

通報者から正確な位置情報が得られない場合でも、本システムにより通報地点を素早く特定できる装置です。

(ウ) 複数目標物検索機能

通報者が自分の居場所が分からない場合でも、通報者から見える目標物をもとにエリアの絞り込みを行うことができ、素早く通報場所を特定できる装置です。

(エ) 受付補助装置

指令装置で作成した手書きメモの情報を、画像として現場隊員に伝達することができる装置です。

イ 車両運用端末装置

現場隊員が必要とする指令情報や地図情報、現場までの最短ルート、傷病者情報といった様々な支援情報をリアルタイムに受信、表示することができる装置です。

現場活動に必要な情報を迅速に提供することで、効率的な現場活動をサポートできます。

ウ 署所表示盤

各署所に設置され、管内の事案情報や車両運用状況などを表示できます。出場指令を受信すると、災害点付近の地図や事案内容に関する情報が表示される装置です。

その他にも、高所監視カメラや災害現場で撮影した現場映像も確認することができます。

エ 映像配信装置

高所監視カメラや現場に設置したIPカメラ、ドローンなどで撮影した災害現場の各種映像を指令管制室を介して、関係機関へ配信する装置です。

各署所や現場の指揮支援システム端末のほかに、熊本市役所災害対策本部や熊本県庁、益城町役場、西原村役場への配信、大規模災害時に関係機関と状況を共有しながら、適切な

意思決定と迅速な災害対応をすることができます。

オ 指揮支援システム

災害現場の状況を必要に応じて時系列に入力、確認を行えるほか、災害事案情報や道路、水利情報など様々な支援情報の入力、確認が可能な携帯型の端末です。

カ 救急搬送支援システム

救急隊と指令管制室とのリアルタイムな情報共有や、病院との傷病者情報共有による円滑な連携が可能なタブレット端末です。

キ 情報共有システム

活動中の災害事案や車両運用状況といった最新情報を各署所や熊本市災害対策本部でも閲覧することができる機能です。指令管制室と各署所、熊本市災害対策本部で情報共有を図りながら連携して迅速・的確な災害活動にあたるすることができます。

ク 可搬型指令装置

消防局が被災して庁舎やインフラの一部が使用不能となった場合でも、軽度な被災状況の各署所に可搬型指令装置を運搬、設置することで継続して指令管制業務を行うことができる装置です。移設先でも、119番通報受信から災害点特定、出場隊編成、各署所への音声自動指令、無線による交信など、指令管制室とほぼ同様の業務対応が可能です。

ケ 給電トリアージ

(ア) 障害発生時にも継続して電源供給できる仕組みを確立しました。

直流電源装置のユニットを n+1 方式で構築し、ユニットに障害が発生した場合にも、継続して電源供給を行うことができます。また、直流電源装置を 2 台新設し、無給電電源装置を含め冗長化を図ることで、電源装置自体が障害で停止した場合でも配線を切替えて継続運用することができます。

(イ) 目的に応じた「給電トリアージ計画」による長時間稼働を実現しました。

大規模災害で給電が止まった場合に、目的に応じてグループの電源を切替え、必要な機器のみ残して稼働させる間引き運転が行えます。状況に応じてバッテリーによる最適な長時間運転が可能となりました。

(4) 消防指令管制システム概念図

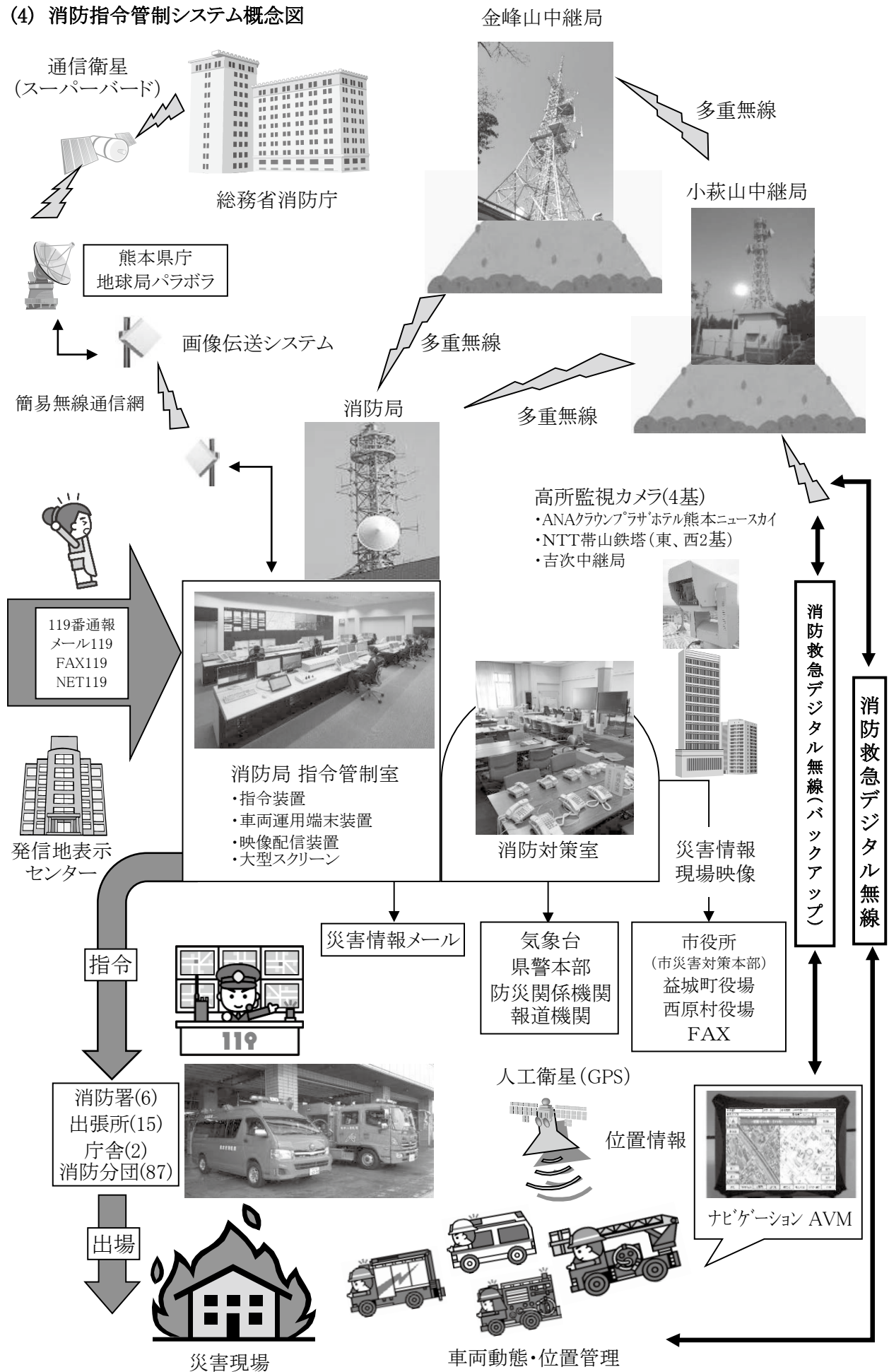

(5) 可搬型指令システム概要図

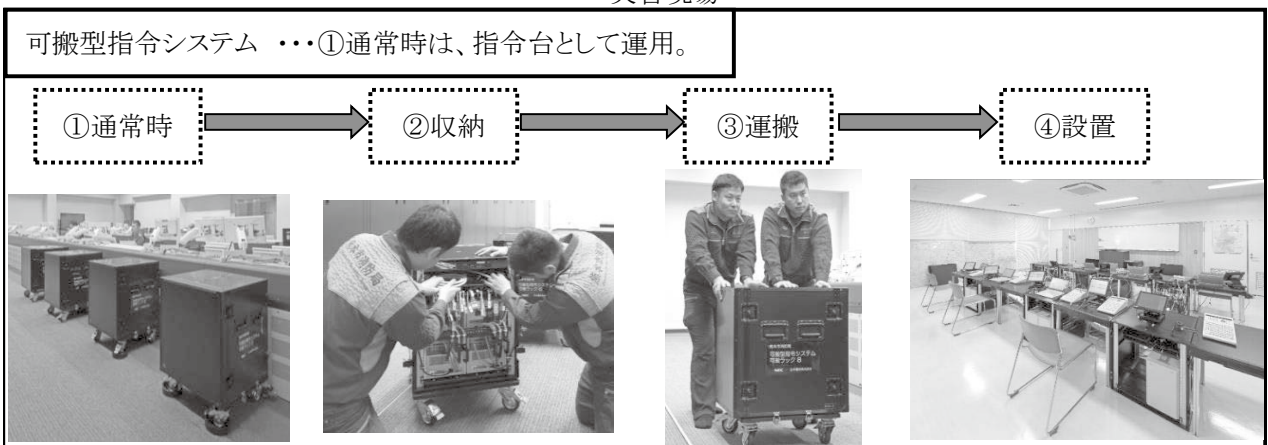
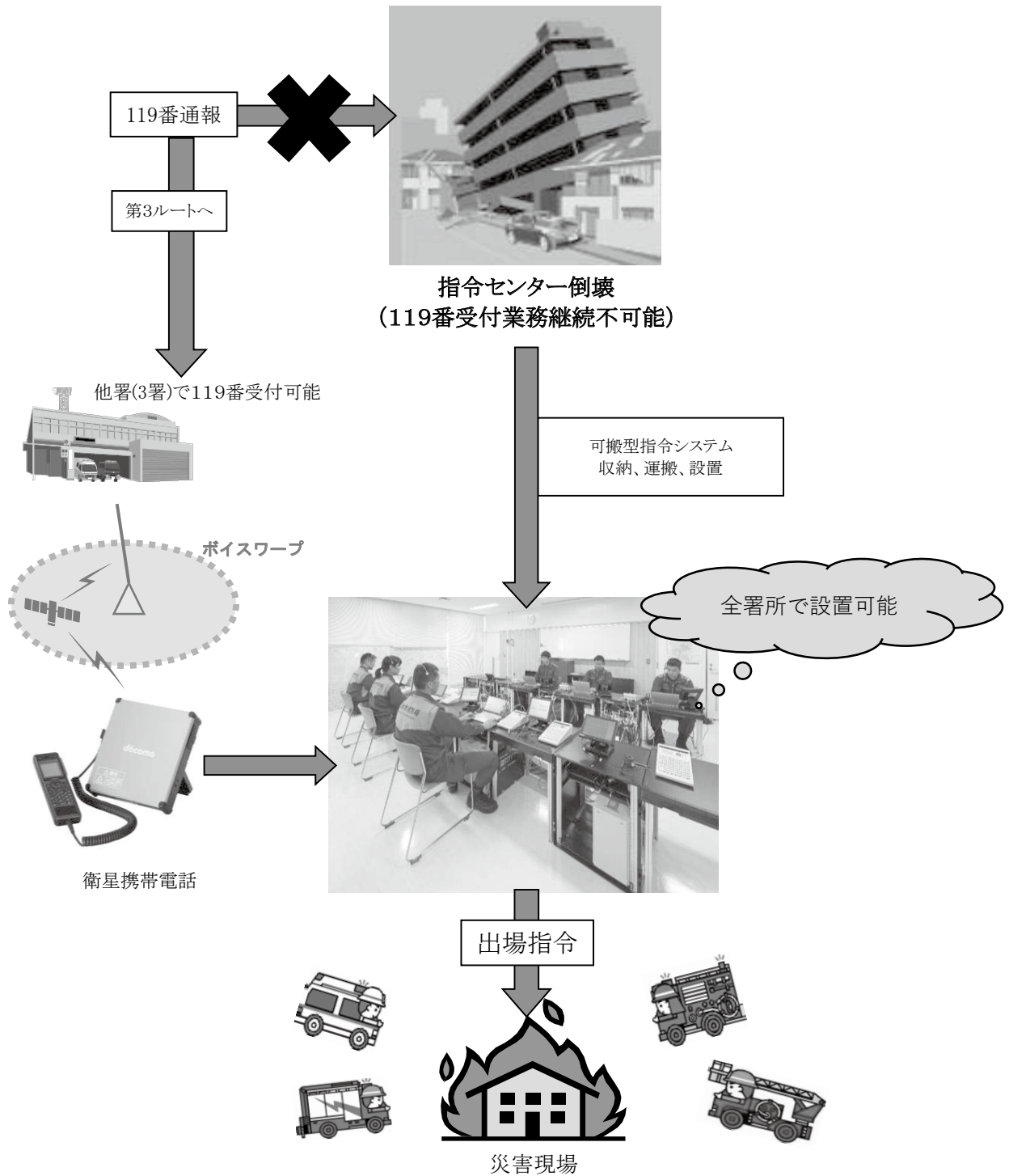

(6) 119番着信・出場指令状況

(単位:件)

| 種別 | 119番着信件数 | | | | | | | 出場指令件数 | | |
|-------|----------|--------|-------|-----------------------|-----------|-----------|-------|-------------------|-------------------|----------------|
| | 固定 | 携帯 | IP電話 | FAX Eメール NET119 | 令和5年 計 | 令和4年 計 | 前年比 | 令和5年 | 令和4年 | 前年比 |
| 火 災 | 96 | 346 | 9 | 0 | 451 | 505 | -54 | 358 (1.0) | 389 (1.1) | -31 (-0.1) |
| 救 急 | 13,026 | 29,468 | 3,266 | 4 | 45,764 | 42,505 | 3,259 | 46,375 (127.1) | 44,065 (120.7) | 2,310 (6.4) |
| 救 助 | 32 | 238 | 3 | 0 | 273 | 240 | 33 | 414 (1.1) | 367 (1.0) | 47 (0.1) |
| 警 戒 | 139 | 473 | 12 | 0 | 624 | 497 | 127 | 570 (1.6) | 475 (1.3) | 95 (0.3) |
| その他災害 | 17 | 60 | 2 | 0 | 79 | 60 | 19 | 309 (0.8) | 267 (0.7) | 42 (0.1) |
| 非常災害 | 1 | 4 | 0 | 0 | 5 | 0 | 5 | 4 (0.0) | 0 (0.0) | 4 (0.0) |
| 通報訓練 | 1,701 | 621 | 199 | 0 | 2,521 | 2,184 | 337 | / | | |
| 病院照会 | 89 | 913 | 38 | 0 | 1,040 | 1,139 | -99 | | | |
| 回線試験 | 329 | 92 | 10 | 0 | 431 | 420 | 11 | | | |
| いたずら | 45 | 122 | 1 | 0 | 168 | 154 | 14 | | | |
| まちがい | 599 | 4,837 | 76 | 0 | 5,512 | 3,099 | 2,413 | | | |
| その他 | 878 | 4,755 | 147 | 0 | 5,780 | 6,500 | -720 | | | |
| 合 計 | 16,952 | 41,929 | 3,763 | 4 | 62,648 | 57,303 | 5,345 | | | |

()は1日平均件数

(7) 過去5年間の着信通話・出場指令状況

(単位:件)

| | 令和元年 | 令和2年 | 令和3年 | 令和4年 | 令和5年 |
|----------------------|-----------------------------|-----------------------------|-----------------------------|-----------------------------|-----------------------------|
| 119番着信 (うち携帯電話着信) | 53,882 (29,369) 54.5% | 48,159 (27,486) 57.1% | 48,853 (29,876) 61.2% | 57,303 (36,939) 64.5% | 62,648 (41,929) 66.9% |
| 出場指令 | 42,039 | 36,638 | 38,572 | 45,563 | 48,030 |

通信

(8) Live119利用状況

(令和5年5月15日～12月31日)

(単位:件)

| | 火 災 | 救 助 | 救 急 | 警 戒 | そ の 他 | 計 |
|------|-----|-----|-----|-----|-------|-----|
| 令和5年 | 22 | 30 | 50 | 7 | 10 | 119 |



消防団



(1) 概要

熊本市消防団は、昭和45年11月1日、託麻村の熊本市編入を機会に熊本市北・南・川尻の消防団を1団に統合、熊本市消防団として熊本市を6ブロックに編成し活動を開始、その後、平成3年2月の旧飽託郡四町との大合併に伴い、4ブロックを増設して10ブロックとなり、消防行政に欠かすことのできない戦力となりました。

平成11年10月1日「ブロック」を「方面隊」と名称変更するとともに、第3方面隊を二分割し、11ヶ方面隊とすることで、組織の活性化を図り、各方面隊の指揮命令及び意思疎通を一層きめ細やかなものにするための機構改革を行い、さらに、平成14年4月には熊本市消防団として初めて女性消防団員を採用、応急手当の普及や予防広報に大きく貢献しています。

平成20年10月6日の旧富合町との合併により第12方面隊を新設、さらに平成22年3月23日の旧植木町と旧城南町との合併に伴い、15ヶ方面隊 87ヶ分団 1トランペット隊の組織となりました。

平成24年4月1日、本市は政令指定都市へ移行、常備消防においては防災、減災等さらなる消防体制の拡充を図るため5署体制に順次移行する中、消防団においても組織改編に向け精査し、区政に合わせた再編成を行い16ヶ方面隊とし、平成26年4月1日から運用を開始しました。

あわせて、平成26年4月1日には機能別団員制度のひとつである防災サポーターを創設し、さらに、平成27年4月から消防団協力事業所表示制度を導入、令和5年度から機能別団員として新たに「災害対応団員」を創設しました。

また、消防団員は平成28年熊本地震の際にも、支援物資搬送や避難所支援等多岐にわたる活動を行い、市民からの大きな信頼を得ており、これからも今まで以上に市民のニーズに対応した愛される消防団を目指しています。

令和6年(2024年)4月1日現在

消防団の組織・機構

1団 16方面隊 87分団 200部
(定員) 4,800人
(実員) 4,059人 うち女性団員 123人
機能別団員 231人

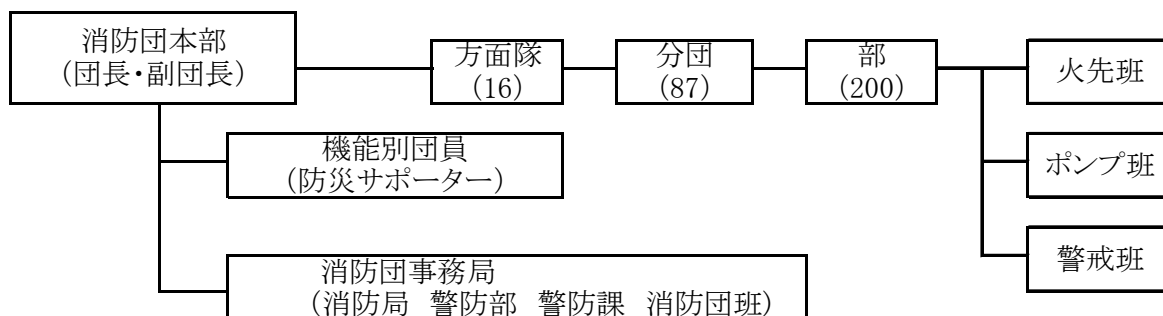

消防団活性化事業

地域の防災リーダーとして活躍している消防団は、社会経済情勢の変化で団員の高齢化やサラリーマン化、さらには団員数の減少の問題が生じています。

このことから、消防団活性化推進事業として、平成26年度から機能別団員、通称「防災サポーター」を創設、平成27年度から「消防団協力事業所表示制度」、平成28年度から「熊本市大学生等消防団活動認証制度」を導入しています。また、令和5年度から機能別団員として新たに「災害対応団員」を創設しました。地域防災力の充実強化や団員が活動しやすい環境づくりを推進し、魅力ある消防団づくりに取り組んでいます。

・消防団機械倉庫の建設と消防資機材の整備

令和5年度(2023年度)は、消防団本部車1台を災害時に「蓄電池」としても利用可能なプラグインハイブリッド車へ更新、小型動力ポンプ付積載車7台を更新しました。

・基本訓練及び実践訓練

都市化の進展により、災害は複雑・大規模化の一途をたどっている中、近年は、自然災害が全国各地で多発しています。地域防災の要である消防団が、このような災害に対応するため、本市では、小型動力ポンプやホースの取扱いの基本訓練を中心に、配備資機材を使用した実践訓練を定期に実施、全団員が災害発生時に迅速的確な活動が安全に行えるよう習熟に努めています。

(2) 消防団のあゆみ

○消防団

| | |
|--------------------------|---|
| 明治 23 年 | 訓令第 142 号消防組織設置標準ができる。 |
| 明治 24 年 1 月 22 日 | 消防組に関する新規設置。 全市に 8 消防組成立。 |
| 明治 27 年 6 月 22 日 | 消防組の組織が成立、警察部長から組頭、小頭が任命される。 黒髪、池田、花園、横手、大江、島崎、春日、古町、本荘、春竹の市編入、 警察署の南、北詰置に伴い、消防団も南、北の 2 消防組に分かれる。 当時 北消防組 14 ケ分団 南消防組 11 ケ分団 |
| 大正 14 年 4 月 1 日 | 出水村の市編入により北消防組は 18 ケ分団となる。 |
| 昭和 6 年 6 月 1 日 | 白坪村の市編入により南消防組は 13 ケ分団となる。 |
| 昭和 7 年 2 月 15 日 | 画図村の市編入により北消防組は 21 ケ分団となる。 |
| 昭和 11 年 10 月 1 日 | 健軍村の市編入により北消防組は 24 ケ分団となる。 |
| 昭和 14 年 4 月 8 月 1 日 | 警防団令の公布に従い消防組から警防団に改名する。 清水村の市編入により北消防組は 28 ケ分団となる。 |
| 昭和 15 年 12 月 1 日 | 川尻町、日吉、力合村の市編入に伴い 9 ケ分団で川尻警防団を結成。 |
| 昭和 22 年 5 月 1 日 | 警防団から消防団に改名。 |
| 昭和 23 年 3 月 7 日 | 消防組織法の施行。 |
| 昭和 28 年 4 月 1 日 7 月 1 日 | 田迎、御幸村の市編入により南消防団は 17 ケ分団となる。 高橋町、池上、城山村の市編入により、南消防団は 23 ケ分団となる。 |
| 昭和 29 年 10 月 1 日 | 秋津村の市編入により北消防団は 30 ケ分団となる。 |
| 昭和 30 年 4 月 1 日 | 松尾町の市編入により南消防団は 27 ケ分団となる。 |
| 昭和 31 年 1 月 1 日 | 保田窪、新南部の市編入により北消防団は 31 ケ分団となる |
| 昭和 32 年 1 月 1 日 | 竜田村の市編入により北消防団は 34 ケ分団となる。 小島町の市編入により南消防団は 30 ケ分団となる。 中島町の市編入により南消防団は 34 ケ分団となる。 |
| 昭和 33 年 4 月 1 日 | 退職報償金制度ができる。 |
| 昭和 39 年 4 月 1 日 | 1 校区 1 分団制に改組される。(北消防団 25 ケ分団、南消防団 19 ケ分団、川尻消防団 4 ケ分団となる。) |
| 昭和 45 年 6 月 1 日 11 月 1 日 | 託麻村の市編入を機会に 3 団を統合して 1 団 6 ブロック制となし、熊本市消防団となる。 (1 団 51 ケ分団、定員 2,215 人) |
| 昭和 48 年 10 月 1 日 | 条例改正により定員が 2,070 人となる。 |
| 昭和 49 年 1 月 1 日 11 月 1 日 | 楠校区に消防分団が設置され 52 ケ分団となる。(1 団 52 ケ分団、定員 2,070 人) 従来、川尻校区(第 50、51 分団)のみ 1 校区 2 ケ分団であったが、1 校区 1 分団の原則に基づき、 1 分団に統合される。(1 団 51 ケ分団、89 部、定員 2,070 人) |
| 昭和 51 年 3 月 1 日 | 東町校区に消防分団が設置され 52 ケ分団となる。(1 団 52 ケ分団、定員 2,070 人) |
| 昭和 52 年 4 月 1 日 | 桜木、麻生田両校区に消防分団が設置され 54 ケ分団となる。(1 団 54 ケ分団、定員 2,070 人) |
| 昭和 55 年 4 月 1 日 | 月出校区に消防分団が設置され 55 ケ分団となる。(1 団 55 ケ分団、定員 2,070 人) |
| 昭和 58 年 4 月 1 日 | 武蔵校区に消防分団が設置され 56 ケ分団となる。(1 団 56 ケ分団、定員 2,070 人) |
| 昭和 59 年 4 月 1 日 | 田迎南、弓削校区に消防分団が設置され 58 ケ分団となる。(1 団 58 ケ分団、定員 2,070 人) |
| 昭和 60 年 4 月 1 日 | 託麻西、城南校区に消防分団が設置され 60 ケ分団となる。(1 団 60 ケ分団、定員 2,070 人) |
| 昭和 62 年 4 月 1 日 | 出水南校区に消防分団が設置され 61 ケ分団となる。(1 団 61 ケ分団、定員 2,070 人) |
| 平成 3 年 2 月 1 日 | 飽託郡四町との合併に伴い、15 ケ分団が設置され 76 ケ分団となる。(1 団 76 ケ分団、定員 3,830 人) |
| 平成 4 年 3 月 31 日 10 月 1 日 | 奥古閑校区第 67、68 分団を統合し(第 68 分団は欠番) 75 ケ分団となる。 (1 団 75 ケ分団、定員 3,830 人) 西里校区第 74、75、76 分団を統合し、第 74 分団とする。 (1 団 73 ケ分団、定員 3,830 人、第 68 分団は欠番) |
| 平成 6 年 4 月 1 日 | 川上校区の 3 部を 5 部とし、川上北部東校区を北部東校区と改め、5 部を 3 部とする。 |
| 平成 9 年 4 月 1 日 | 消防団太鼓隊、ラッパ隊発足。 |
| 平成 10 年 4 月 1 日 | 定員 3,830 人を 3,530 人に改正する。(1 団 73 ケ分団) |
| 平成 11 年 10 月 1 日 | 消防団まちづくり推進事業を開始する。 |
| 平成 14 年 3 月 27 日 4 月 1 日 | 「ブロック」を「方面隊」に名称変更。3 方面隊を分割し、11 方面隊に組織変更。 消防庁長官より「消防団地域活動表彰」を授与される。 |
| 平成 17 年 11 月 9 日 | 女性消防団員 31 人が採用される。(1 団 74 ケ分団) |
| 平成 20 年 10 月 6 日 | 熊本市消防団活性化検討委員会を設置する。 下益城郡富合町との合併に伴い、富合町消防団を熊本市消防団に統合し、第 75 分団とする。 |

| | |
|------------|---|
| 平成22年3月23日 | (1団75分団、定員3,781人) 鹿本郡植木町と下益城郡城南町との合併に伴い、両町消防団を熊本市消防団に統合し、第76～87分団とするとともに植木町消防団所属のトランペット隊を熊本市消防団トランペット隊とする。 |
| 平成24年4月1日 | (1団15方面隊87分団1トランペット隊、定員5,338人) 消防団本部付であった第68分団(女性分団)を第10方面隊に統合する。 |
| 平成26年4月1日 | 政令市移行に伴う行政区内における消防団活動の更なる統制などを図るため、区政に準じて改編し、15ヶ方面隊を16ヶ方面隊とする。 機能別団員制度を創設し、災害時に開設される避難所等において活動する機能別団員、通称「防災サポーター」(市内3大学140人)を創設する。 |
| 平成27年3月13日 | 熊本市大学生等消防団活動認証制度を導入する。 |
| 4月1日 | 熊本市における消防団協力事業表示制度を導入する。 |
| 平成28年 | |
| 4月14日～16日 | 熊本地震の発生により、災害活動、支援物資搬送、避難所支援など多岐に亘る活動を行う。 |
| 平成29年3月12日 | 消防庁長官より「熊本地震に際し尽力した功績をたたえ活動表彰」を授与される。 |
| 9月1日 | 内閣総理大臣より「防災功労者表彰」を授与される。 |
| | 内閣総理大臣より「熊本地震に際し尽力した功績をたたえ活動表彰」を授与される。 |
| 平成30年4月1日 | 消防団員の定数を5,338人から4,800人へ改正する。 |
| 令和3年4月1日 | 西里校区第74分団の部を12部から3部へ統合する。 |
| 令和5年4月1日 | 機能別団員として新たに「災害対応団員」を創設する。 |

(3) 方面隊の組織

令和6年(2024年)4月1日現在

| 区 | 方面隊の名称 | 所属する分団 |
|----|--------|---|
| 中央 | 第1方面隊 | 第7分団、第8分団、第10分団、第11分団、第31分団、第32分団、第33分団、第61分団 |
| | 第2方面隊 | 第12分団、第13分団、第14分団、第15分団、第16分団、第17分団、第18分団、第22分団、第37分団、第38分団 |
| 東 | 第3方面隊 | 第1分団、第2分団、第3分団、第4分団、第5分団、第9分団、第52分団、第53分団 |
| | 第4方面隊 | 第6分団、第26分団、第27分団、第28分団、第55分団、第59分団 |
| 西 | 第5方面隊 | 第19分団、第20分団、第34分団、第35分団、第36分団、第39分団 |
| | 第6方面隊 | 第40分団、第41分団、第42分団、第43分団、第44分団、第45分団、第46分団、第47分団 |
| | 第7方面隊 | 第70分団、第71分団 |
| 南 | 第8方面隊 | 第29分団、第30分団、第48分団、第49分団、第50分団、第57分団、第60分団 |
| | 第9方面隊 | 第62分団、第63分団、第64分団 |
| | 第10方面隊 | 第65分団、第66分団、第67分団、第69分団 |
| | 第11方面隊 | 第75分団 |
| | 第12方面隊 | 第76分団、第77分団、第78分団、第79分団 |
| 北 | 第13方面隊 | 第21分団、第23分団、第24分団、第25分団、第51分団、第54分団、第56分団、第58分団 |
| | 第14方面隊 | 第68分団、第72分団、第73分団、第74分団 |
| | 第15方面隊 | 第80分団、第81分団、第82分団、第83分団 |
| | 第16方面隊 | 第84分団、第85分団、第86分団、第87分団 |

消防団

(4) 分団

令和6年(2024年)4月1日現在

| 分団(校区) | 部 | 団員数 | 小型動力ポンプ積載車付 | その他の車両 | 小型動力ポンプ | 分団(校区) | 部 | 団員数 | 小型動力ポンプ積載車付 | その他の車両 | 小型動力ポンプ |
|-------------|---|------|-------------|--------|---------|--------------|-----|-------|-------------|--------|---------|
| 団長 | | 1 | | 2 | | 第43分団(松尾東地区) | 1 | 15 | 1 | | |
| 副団長 | | 16 | | | | 第44分団(松尾西地区) | 2 | 52 | 2 | | 1 |
| 機能別団員 | | 219 | | | | 第45分団(松尾北地区) | 1 | 22 | 1 | | |
| ラッパ・トランペット隊 | | (22) | | | | 第46分団(小島) | 3 | 80 | 2 | | |
| 第1分団(秋津) | 2 | 27 | 1 | | | 第47分団(中島) | 4 | 115 | 2 | | 1 |
| 第2分団(若葉) | 1 | 18 | 1 | | | 第48分団(日吉) | 3 | 49 | 1 | | 2 |
| 第3分団(泉ヶ丘) | 1 | 19 | 1 | | | 第49分団(力合) | 2 | 47 | 1 | | |
| 第4分団(健軍) | 1 | 15 | 1 | | | 第50分団(川尻) | 5 | 69 | 2 | | 2 |
| 第5分団(尾ノ上) | 1 | 14 | 1 | | | 第51分団(楠) | 1 | 20 | 1 | | |
| 第6分団(西原) | 1 | 21 | 1 | | | 第52分団(東町) | 1 | 15 | 1 | | |
| 第7分団(帯山) | 1 | 15 | 1 | | | 第53分団(桜木) | 2 | 15 | 1 | | |
| 第8分団(砂取) | 1 | 18 | 1 | | | 第54分団(麻生田) | 2 | 32 | 1 | | |
| 第9分団(画図) | 3 | 53 | 1 | | | 第55分団(月出) | 1 | 28 | 1 | | |
| 第10分団(出水) | 1 | 14 | 1 | | | 第56分団(武蔵) | 1 | 21 | 1 | | |
| 第11分団(白山) | 1 | 19 | 1 | | | 第57分団(田迎南) | 1 | 29 | 1 | | |
| 第12分団(白川) | 1 | 28 | 1 | | | 第58分団(弓削) | 1 | 26 | 1 | | |
| 第13分団(大江) | 1 | 19 | 1 | | | 第59分団(託麻南) | 1 | 46 | 1 | | |
| 第14分団(託麻原) | 1 | 10 | 1 | | | 第60分団(城南) | 1 | 15 | 1 | | |
| 第15分団(慶徳) | 1 | 19 | 1 | | | 第61分団(出水南) | 1 | 15 | 1 | | |
| 第16分団(城東) | 1 | 23 | 1 | | | 第62分団(飽田東) | 6 | 73 | 2 | | 1 |
| 第17分団(碩台) | 1 | 11 | 1 | | | 第63分団(飽田南) | 3 | 32 | 1 | | 2 |
| 第18分団(壺川) | 2 | 27 | 1 | | | 第64分団(飽田西) | 6 | 70 | 2 | | 4 |
| 第19分団(花園) | 2 | 30 | 1 | | | 第65分団(中緑) | 2 | 42 | 2 | | |
| 第20分団(池田) | 2 | 24 | 1 | | | 第66分団(銭塘) | 3 | 44 | 3 | | |
| 第21分団(高平台) | 2 | 33 | 1 | | | 第67分団(奥古閑) | 4 | 82 | 4 | | |
| 第22分団(黒髪) | 2 | 27 | 2 | | | 第68分団(女性) | 2 | 24 | | | |
| 第23分団(清水) | 1 | 25 | 1 | | | 第69分団(川口) | 2 | 44 | 2 | | 2 |
| 第24分団(城北) | 1 | 14 | 1 | | | 第70分団(河内) | 5 | 166 | 6 | | 7 |
| 第25分団(龍田) | 2 | 47 | 1 | | | 第71分団(芳野) | 3 | 91 | 5 | | 7 |
| 第26分団(託麻北) | 2 | 66 | 1 | | | 第72分団(川上) | 5 | 95 | 5 | | 2 |
| 第27分団(託麻西) | 1 | 26 | 1 | | | 第73分団(北部東) | 3 | 25 | 2 | | 1 |
| 第28分団(託麻東) | 2 | 71 | 1 | | | 第74分団(西里) | 3 | 142 | 5 | | |
| 第29分団(御幸) | 2 | 35 | 1 | | | 第75分団(富合) | 4 | 233 | 17 | | 1 |
| 第30分団(田迎) | 2 | 22 | 1 | | | 第76分団(杉上) | 3 | 115 | 9 | | |
| 第31分団(春竹) | 2 | 19 | 1 | | | 第77分団(隈庄) | 3 | 71 | 8 | | |
| 第32分団(本荘) | 1 | 12 | 1 | | | 第78分団(豊田) | 4 | 111 | 6 | | |
| 第33分団(向山) | 2 | 17 | 1 | | | 第79分団(女性) | 1 | 12 | | 1 | |
| 第34分団(白坪) | 2 | 16 | 1 | | 1 | 第80分団(植木) | 3 | 34 | 3 | | 1 |
| 第35分団(古町) | 1 | 24 | 1 | | | 第81分団(桜井) | 7 | 75 | 3 | | 7 |
| 第36分団(春日) | 1 | 15 | 1 | | | 第82分団(菱形) | 6 | 72 | 3 | | 5 |
| 第37分団(五福) | 1 | 19 | 1 | | | 第83分団(田原) | 6 | 71 | 3 | | 4 |
| 第38分団(一新) | 1 | 23 | 1 | | | 第84分団(山東) | 4 | 65 | 3 | | 4 |
| 第39分団(城西) | 1 | 9 | 1 | | | 第85分団(吉松) | 7 | 103 | 3 | | 8 |
| 第40分団(池上) | 2 | 34 | 1 | | | 第86分団(山本) | 6 | 87 | 3 | | 6 |
| 第41分団(高橋) | 1 | 19 | 1 | | | 第87分団(田底) | 4 | 76 | 3 | | 2 |
| 第42分団(城山) | 3 | 60 | 2 | | 1 | | | | | | |
| | | | | | | 合計 | 200 | 4,059 | 170 | 3 | 72 |

注2

注2

注2

注1

注1

注1 第68・79分団は女性のみで構成される分団で、他の女性団員は各分団に所属している。

注2 第43・44・45分団は、平成29年4月1日付をもって、第46分団(小島)校区に統合されたが、分団は存続させるため、名称を第43分団(松尾東地区)44分団(松尾西地区)45分団(松尾北地区)とする。

(5) 予 算

令和6年(2024年)4月1日現在(単位:千円)

| A 消防費 | B 人件費 | C 常備消防費 | D 非常備消防費 | E 消防施設費 | F 災害復旧費 |
|-----------|-------------|-------------|------------|------------|------------|
| 9,754,956 | 7,081,345 | 1,820,869 | 645,142 | 207,600 | 0 |
| | (B/A) 72.6% | (C/A) 18.7% | (D/A) 6.6% | (E/A) 2.1% | (F/A) 0.0% |

(6) 消防団施設

令和6年(2024年)4月1日現在

| 項 目 | 消防団機械倉庫(1階車庫、2階会議室) | 消防団機械倉庫(平屋建て) |
|-----------|---------------------|---------------|
| 施 設 数 | 88棟 | 74棟 |
| 敷 地 面 積 | 100㎡～150㎡ | 100㎡～150㎡ |
| 建 物 延 面 積 | 60㎡(2階建て) | 35㎡(平屋建て) |
| 工 作 物 | ホース乾燥塔 | |

(7) 在職年数別団員数

令和6年(2024年)4月1日現在(単位:人)

| 区分 | 合 計 | 団 長 | 副 団 長 | 分 団 長 | 副 分 団 長 | 部 長 | 班 長 | 団 員 |
|-------|-------|-----|-------|-------|---------|-----|-----|-------|
| 年数 | 3,828 | 1 | 16 | 87 | 94 | 200 | 557 | 2,873 |
| | 123 | 0 | 0 | 2 | 2 | 3 | 9 | 107 |
| 5年未満 | 714 | | | 1 | 1 | 5 | 49 | 658 |
| | 56 | | | | | | 3 | 53 |
| 5～ 9 | 879 | | | 2 | 7 | 37 | 117 | 716 |
| | 27 | | | | | 1 | 3 | 23 |
| 10～14 | 690 | | | 6 | 10 | 32 | 137 | 505 |
| | 17 | | | | 1 | | 2 | 14 |
| 15～19 | 699 | | 2 | 13 | 20 | 56 | 142 | 466 |
| | 14 | | | 1 | 1 | 1 | 1 | 10 |
| 20～24 | 475 | | 1 | 23 | 25 | 41 | 79 | 306 |
| | 9 | | | 1 | | 1 | | 7 |
| 25～29 | 225 | 1 | 3 | 16 | 18 | 8 | 22 | 157 |
| | 0 | | | | | | | |
| 30～34 | 93 | | 1 | 15 | 11 | 16 | 9 | 41 |
| | 0 | | | | | | | |
| 35年以上 | 53 | | 9 | 11 | 2 | 5 | 2 | 24 |
| | 0 | | | | | | | |

※ 各在職年数において下段は、女性消防団員数(内数)

※ 機能別団員(231人)除く。

(8) 職業別団員数

令和6年(2024年)4月1日現在(単位:人)

| | 合 計 | 農 林 水 産 業 | 鉱 業 | 建 設 業 | 製 造 業 | 小飲 食業 ・卸 売業 ・ | 金 融 ・保 険 業 | 不 動 産 業 | 運 輸 通 信 業 | 電 気 給 水 道 熱 業 | サ ー ビ ス 業 | 公 務 員 | 大 学 生 | そ の 他 |
|-----|--------|-----------------------|--------|-------------|-------------|---------------------------|------------------------|------------------|-----------------------|---------------------------------|-----------------------|-------------|-------------|-------------|
| 人 員 | 4,059 | 796 | 1 | 475 | 400 | 378 | 54 | 44 | 163 | 162 | 903 | 164 | 237 | 282 |

(9) 年齢別団員数

令和6年(2024年)4月1日現在(単位:人)

| 区分 | 合 計 | 団 長 | 副団長 | 分団長 | 副分団長 | 部 長 | 班 長 | 団 員 |
|-------|-------|------|------|------|------|------|------|-------|
| 年数 | 4,059 | 1 | 16 | 87 | 94 | 200 | 557 | 3,104 |
| 20才未満 | 99 | | | | | | | 99 |
| 20～24 | 292 | | | | | | 4 | 288 |
| 25～29 | 271 | | | | | 3 | 22 | 246 |
| 30～34 | 468 | | | | 1 | 19 | 62 | 386 |
| 35～39 | 672 | | | 3 | 7 | 39 | 122 | 501 |
| 40～44 | 787 | | 1 | 9 | 13 | 41 | 134 | 589 |
| 45～49 | 686 | | 2 | 19 | 19 | 32 | 90 | 524 |
| 50～54 | 381 | | 2 | 13 | 18 | 21 | 59 | 268 |
| 55才以上 | 403 | 1 | 11 | 43 | 36 | 45 | 64 | 203 |
| 平均年齢 | 40.6 | 62.0 | 58.6 | 54.3 | 51.4 | 45.8 | 42.9 | 39.0 |

(10) 教養研修の実施状況

令和5年度(2023年度)(単位:人)

| | 科 目 | 期 間 | 人 員 |
|---------|------------------------|--|-------|
| 団教養 | 各方面隊警防技術訓練 | 通年 | 8,677 |
| | 市水防訓練 | 令和5年(2023年)5月19日 | 55 |
| | 通常点検競技大会 | 令和5年(2023年)7月23日 | 576 |
| | 新入団員、昇任者研修 | 令和5年(2023年)12月2日 | 70 |
| | 意見発表大会(本選) | 令和6年(2024年)2月4日 | 100 |
| | 小計 | | |
| 消防大学校教養 | 団長科 | 令和5年(2023年)7月24日～7月28日 | 1 |
| | 消防団活性化推進コース | 令和6年(2024年)1月17日～1月19日 | 1 |
| | 小計 | | |
| 消防学校教養 | 指揮幹部科【年4回】 (分団指揮課程) | 第1回 6月3,4日 第4回 入校者なし 第2回 8月5,6日 第3回 10月13,14日 | 14 |
| | 指揮幹部科【年4回】 (現場指揮課程) | 第1回 5月20,21日 第4回 11月10,11日 第2回 7月29,30日 第3回 9月29,30日 | 30 |
| | 機関科 | 9月24日 | 9 |
| | 指導員科 | 12月9,10日 | 4 |
| | 小計 | | |
| 合 計 | | | 9,537 |

(11) 消防団の活動状況

令和5年度(2023年度)

| | 計 | 火災 | 風水害等 | 演習訓練 | 特別警戒 | 予防活動 | まちづくり | その他 |
|-------|--------|-------|------|-------|-------|-------|-------|-------|
| 出場延回数 | 3,705 | 272 | 23 | 876 | 382 | 838 | 342 | 972 |
| 出場延人員 | 31,127 | 2,815 | 180 | 8,677 | 3,403 | 5,154 | 2,777 | 8,121 |

(12) 年額報酬

令和6年(2024年)4月1日現在(単位:円)

| | 団長 | 副団長 | 分団長 | 副分団長 | 部長 | 班長 | 団員 |
|------|--------|--------|--------|--------|--------|--------|-----------|
| 年額報酬 | 82,500 | 69,000 | 50,500 | 45,500 | 37,000 | 37,000 | 36,500(※) |

※ 機能別団員は8,000円

(13) 運営交付金

令和6年(2024年)4月1日現在(単位:円)

| | 団本部 | 分団 | 加算額 |
|-------|---------|---------|------------|
| 運営交付金 | 500,000 | 110,000 | 1人あたり1,500 |

(14) 出動報酬

令和6年(2024年)4月1日現在(単位:円)

| | |
|-----------------|---------------------------|
| 警戒・訓練等出場1回4時間まで | 4,000(以後4時間までごとに4,000を加算) |
|-----------------|---------------------------|

(15) 退職報償金の支給状況(過去5年間)

| 区分 | 年度 | R元 | R2 | R3 | R4 | R5 |
|----------|-----------|--------|--------|--------|--------|-----|
| | 支給対象数 (人) | 279 | 212 | 243 | 238 | 247 |
| 支給額 (千円) | 111,152 | 82,546 | 95,817 | 89,443 | 99,737 | |

(16) 公務災害発生状況

令和5年度(2023年度)

| | 合計(延べ) | 療養補償金 | 休業補償金 | 障害一時金 |
|----------|--------|--------|-------|-------|
| 補償者数 (人) | 1 | 1 | 0 | 0 |
| 補償金額 (円) | 64,008 | 64,008 | 0 | 0 |

消防団



益城町及び西原村



益城町「震災記念公園」(令和5年6月竣工)



西原村総合体育館

1 総括

益城西原消防署は、熊本県のほぼ中央北寄り、県庁の東方約8.5kmに位置し、その管轄区域は、北は菊池郡菊陽町及び大津町に、東は南阿蘇村に、南は上益城郡山都町、御船町及び嘉島町に、西は熊本市にそれぞれ接続し、熊本平野の一角から阿蘇国立公園の裾野へと広がっています。

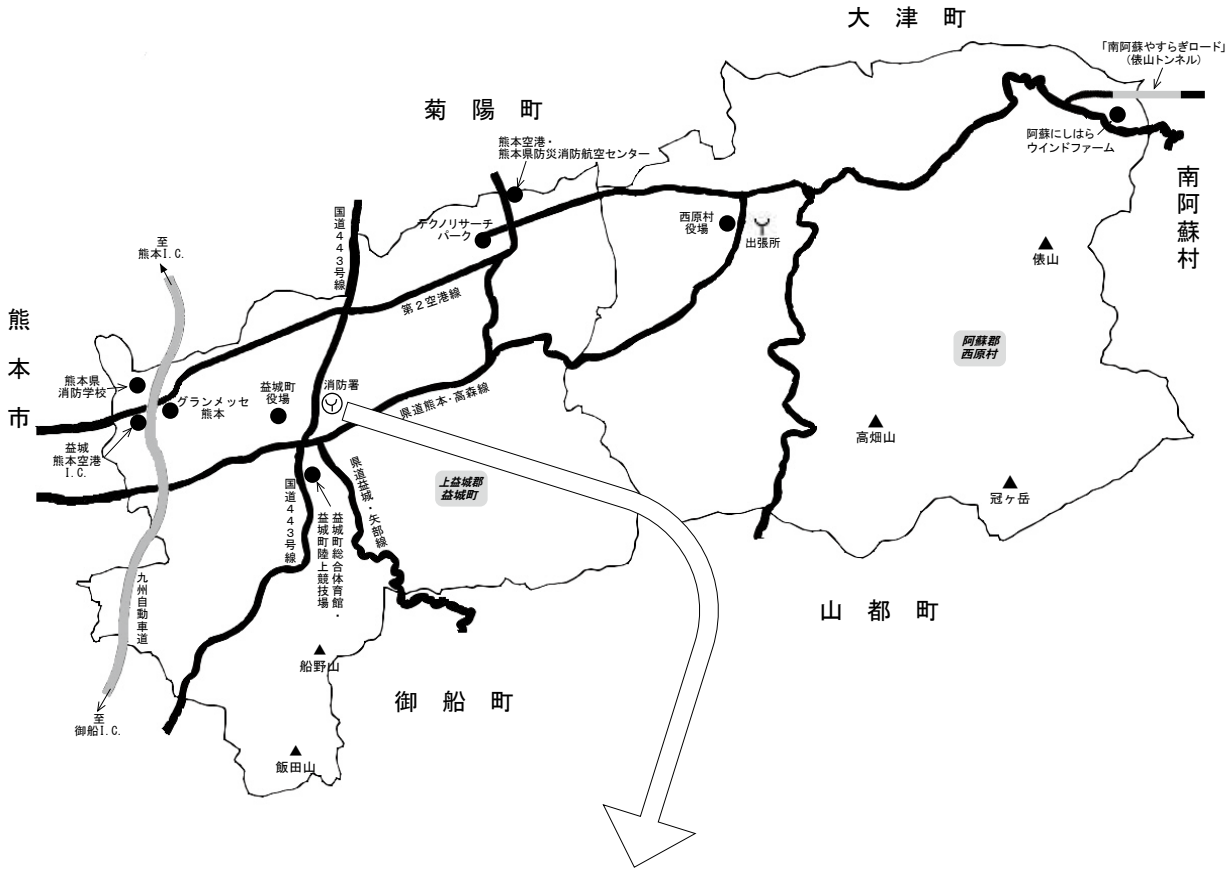

益城西原消防署 北緯 32度 47分 50秒
 東経 130度 49分 25秒

2 消防水利

消防水利は、消防施設及び人員ともに消防力の一翼を担い、消防活動上特に重要な施設であり、住宅密集状況や付近の水利整備状況等を考慮した適正配置に務めながら、水利の整備を図っています。

令和6年(2024年)4月1日現在(単位:基)

| 区 分 | | 益 城 町 | 西 原 村 | 合 計 |
|-------|-----|-------|-------|-----|
| 消 火 栓 | 公 設 | 670 | 97 | 767 |
| | 私 設 | 8 | 45 | 53 |

令和6年(2024年)4月1日現在(単位:基)

| 区 分 | | 益 城 町 | 西 原 村 | 合 計 |
|-------------|-----|-------|-------|-----|
| 防 火 水 槽 | 公 設 | 299 | 104 | 403 |
| | 私 設 | 48 | 4 | 52 |
| そ の 他 の 水 利 | | 2 | 2 | 4 |

益城町
及び
西原村

3 消防団

(1) 機構及び管轄区域

令和6年(2024年)4月1日現在

① 益城町

| | |
|----------------|------------------------------|
| 消防団名 | 益城町消防団 |
| 消防団本部の住所及び電話番号 | 上益城郡益城町宮園702 096-286-3210 |

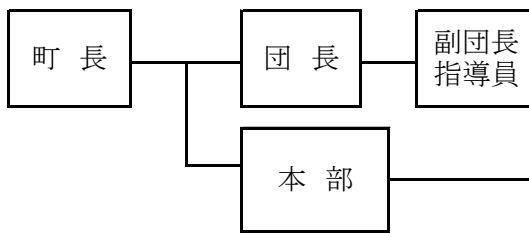

条例定数 550人 現在員 468人

※現在員は、団長、副団長、指導員、本部付1人を含む。

| | | | | |
|-------|-----|-----|----|------|
| 第一分団 | 団員数 | 129 | 区域 | 飯野校区 |
| 第二分団 | 団員数 | 107 | 区域 | 広安校区 |
| 第三分団 | 団員数 | 32 | 区域 | 木山校区 |
| 第四分団 | 団員数 | 52 | 区域 | 福田校区 |
| 第五分団 | 団員数 | 116 | 区域 | 津森校区 |
| 役場機動班 | 団員数 | 28 | 区域 | 全校区 |

② 西原村

| | |
|----------------|------------------------------|
| 消防団名 | 西原村消防団 |
| 消防団本部の住所及び電話番号 | 阿蘇郡西原村小森3259 096-279-3111 |

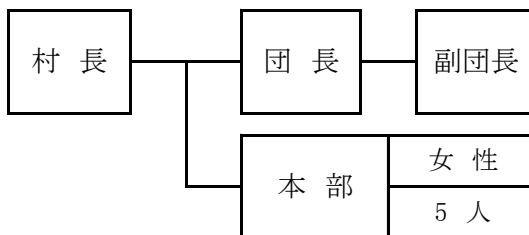

条例定数 255人 現在員 241人

※現在員は、団長、副団長、本部付女性団員及び消防主任1人を含む。

| | | | | |
|------|-----|----|----|---------|
| 第一分団 | 団員数 | 25 | 区域 | 鳥子地区 |
| 第二分団 | 団員数 | 64 | 区域 | 小森地区 |
| 第三分団 | 団員数 | 28 | 区域 | 宮山地区 |
| 第四分団 | 団員数 | 39 | 区域 | 布田地区 |
| 第五分団 | 団員数 | 25 | 区域 | 河原谷地区 |
| 第六分団 | 団員数 | 19 | 区域 | 河原上あげ地区 |
| 第七分団 | 団員数 | 17 | 区域 | 河原下あげ地区 |
| 第八分団 | 団員数 | 16 | 区域 | 全域 |

(2) 消防団員の状況

① 団員の年齢

令和6年(2024年)4月1日現在

| 年齢 | 区分 | 町村名 | 団長 | 副団長 (指導員) | 分団長 | 副分団長 | 部長 警班 | 防長 | 班長 | 団員 | 合計 |
|---------|----|-----|----|--------------|-----|------|----------|----|----|-----|-----|
| 20才以下 | | 益城町 | | | | | | | | 10 | 10 |
| | | 西原村 | | | | | | | | 2 | 2 |
| 21才～25才 | | 益城町 | | | | | | | | 30 | 30 |
| | | 西原村 | | | | | | | | 11 | 11 |
| 26才～30才 | | 益城町 | | | | | | | 2 | 58 | 60 |
| | | 西原村 | | | | | | | 3 | 20 | 23 |
| 31才～35才 | | 益城町 | | | | | | | 11 | 80 | 91 |
| | | 西原村 | | | | | 1 | 6 | 36 | 43 | |
| 36才～40才 | | 益城町 | | 1 | 3 | 5 | | | 14 | 96 | 119 |
| | | 西原村 | | | 3 | 2 | 3 | 6 | 35 | 49 | |
| 41才～45才 | | 益城町 | | 1 | 2 | | | | 4 | 77 | 84 |
| | | 西原村 | | | 3 | 3 | 5 | 6 | 37 | 54 | |
| 46才～50才 | | 益城町 | 1 | | | | | | 1 | 55 | 57 |
| | | 西原村 | | | 1 | 3 | 5 | 2 | 24 | 35 | |
| 51才～55才 | | 益城町 | | | | | | | | 17 | 17 |
| | | 西原村 | | 1 | 1 | | 1 | 1 | 14 | 18 | |
| 56才以上 | | 益城町 | | | | | | | | | 0 |
| | | 西原村 | 1 | | | | 1 | | 4 | 6 | |
| 小計 | | 益城町 | 1 | 2 | 5 | 5 | 0 | | 32 | 423 | 468 |
| | | 西原村 | 1 | 1 | 8 | 8 | 16 | | 24 | 183 | 241 |
| 合計 | | | 2 | 3 | 13 | 13 | 16 | | 56 | 606 | 709 |

② 団員の在職年数

令和6年(2024年)4月1日現在

| 年数 | 区分 | 町村名 | 団長 | 副団長 (指導員) | 分団長 | 副分団長 | 部長 警班 | 防長 | 班長 | 団員 | 合計 |
|-----------|----|-----|----|--------------|-----|------|----------|----|----|-----|-----|
| 1年～5年未満 | | 益城町 | | | | | | | 2 | 86 | 88 |
| | | 西原村 | | | | | 1 | 1 | 38 | 40 | |
| 5年～10年未満 | | 益城町 | | | | | | | 9 | 88 | 97 |
| | | 西原村 | | | | | 1 | 8 | 46 | 55 | |
| 10年～15年未満 | | 益城町 | | 1 | | | | | 10 | 85 | 96 |
| | | 西原村 | | | | 3 | 3 | 7 | 28 | 41 | |
| 15年～20年未満 | | 益城町 | 1 | | 3 | 3 | | | 6 | 59 | 72 |
| | | 西原村 | 1 | 1 | 5 | 2 | 4 | 5 | 27 | 45 | |
| 20年～25年未満 | | 益城町 | | 1 | 2 | 2 | | | 4 | 67 | 76 |
| | | 西原村 | | | 1 | 1 | 4 | 2 | 20 | 28 | |
| 25年～30年未満 | | 益城町 | | | | | | | 1 | 34 | 35 |
| | | 西原村 | | | 1 | 2 | 2 | 1 | 12 | 18 | |
| 30年～35年未満 | | 益城町 | | | | | | | | 4 | 4 |
| | | 西原村 | | | 1 | | 1 | | 9 | 11 | |
| 35年～40年未満 | | 益城町 | | | | | | | | | 0 |
| | | 西原村 | | | | | | | 1 | 1 | |
| 40年以上 | | 益城町 | | | | | | | | | 0 |
| | | 西原村 | | | | | | | 2 | 2 | |
| 小計 | | 益城町 | 1 | 2 | 5 | 5 | 0 | | 32 | 423 | 468 |
| | | 西原村 | 1 | 1 | 8 | 8 | 16 | | 24 | 183 | 241 |
| 合計 | | | 2 | 3 | 13 | 13 | 16 | | 56 | 606 | 709 |

③ 団員の職業

令和6年(2024年)4月1日現在

| 町村名 | 職業 | 公務員 | 会社員 | 農林業 | 自営業 | その他 | 合計 |
|-----|----|-----|-----|-----|-----|-----|-----|
| 益城町 | | 66 | 144 | 42 | 75 | 141 | 468 |
| 西原村 | | 38 | 152 | 14 | 29 | 8 | 241 |
| 合計 | | 104 | 296 | 56 | 104 | 149 | 709 |

益城町
及び
西原村

(3) 消防団の活動状況

令和5年度(2023年度)

| 種別 区分 | | 火災 | 風水害等 | 演習訓練 | 特別警戒 | 予防活動 | まちづくり | その他 | 合計 |
|----------|------|-----|------|------|------|------|-------|-----|-------|
| | | 益城町 | 出場回数 | 4 | 1 | 4 | 3 | | |
| | 出場人員 | 118 | 124 | 111 | 600 | | | | 953 |
| 西原村 | 出場回数 | 4 | 1 | 5 | 0 | 3 | 0 | 19 | 32 |
| | 出場人員 | 58 | 61 | 745 | 0 | 466 | 0 | 149 | 1479 |
| 合計 | 出場回数 | 8 | 2 | 9 | 3 | 3 | 0 | 19 | 44 |
| | 出場人員 | 176 | 185 | 856 | 600 | 466 | 0 | 149 | 2,432 |

(4) 消防ポンプ保有状況

令和6年(2024年)4月1日現在

| 種別 町村名 | | 消防ポンプ 自動車 | 小型動力ポンプ 積載自動車 | 可搬動力ポンプ | 合計 |
|-----------|------|--------------|------------------|---------|----|
| | | 益城町 | 本部 | | |
| 第1分団 | | | 7 | | 7 |
| 第2分団 | | | 7 | | 7 |
| 第3分団 | | | 5 | | 5 |
| 第4分団 | | | 4 | | 4 |
| 第5分団 | | | 9 | | 9 |
| 小計 | | 0 | 32 | 0 | 32 |
| 西原村 | 本部 | | | 1 | 1 |
| | 第1分団 | | 2 | | 2 |
| | 第2分団 | | 6 | | 6 |
| | 第3分団 | | 3 | | 3 |
| | 第4分団 | | 3 | | 3 |
| | 第5分団 | | 2 | | 2 |
| | 第6分団 | | 4 | | 4 |
| | 第7分団 | | 2 | | 2 |
| | 第8分団 | | 2 | | 2 |
| 小計 | | 0 | 24 | 1 | 25 |
| 合計 | | 0 | 56 | 1 | 57 |