

令和5年

福岡県鉱工業指数年報

(令和2年基準)

令和6年9月30日

福岡県企画・地域振興部調査統計課

まえがき

鉱工業指数は、製造業及び鉱業の生産・出荷・在庫に関連する諸活動を体系的にとらえたもので、基準年の水準を100とした比率で示されます。経済産業省が生産動態統計調査などをもとに、作成しています。

本指数は速報性が高く、景気の動きに敏感なことなどから、内閣府の国民経済計算や日本銀行の全国企業短期経済観測調査（短観）と並んで重要視されている景気指標のひとつです。

本県においても、県内の経済動向を迅速に把握することを目的とし、作成・公表を行っています。

なお、本指数は基準年の産業構造をもとに比較年の水準を把握するため、基準年から離れるにしがたい、産業構造の変化に対応できず、実勢から乖離する傾向があります。

そのため、5年ごとに基準年を改定することになっており、本県では令和6年3月から、令和2年基準の鉱工業指数を公表しています。

利用上の注意

1. 鋳工業指数は5年ごとに基準改定を行い、令和2年を基準としている。
2. 毎月の指数、四半期の指数、前期比及び前月比は季節調整済指数を、年の指数、前年同期比及び前年比は原指数を使用している。
3. 年の指数および四半期の指数は、毎月の指数を平均したものである。
なお、在庫については、期末値を使用している。
4. 原則として「鋳工業生産指数」、「鋳工業生産者出荷指数」、「鋳工業生産者製品在庫指数」をそれぞれ「生産」、「出荷」、「在庫」と略記している。
5. グラフに記入されたⅠ～Ⅳの数字は、第1四半期から第4四半期（暦年ベース）を表している。
6. 各統計表中の記号は次のとおり
「—」：該当する数値がない場合
「0.0」：単位未満の場合
「▲」：マイナスの場合
「x」：秘匿の場合
7. 受注品など、性質上在庫が存在しない品目があるため、生産・出荷と在庫の動きは必ずしも一致しないことがある。

目 次

2023年（令和5年）福岡県鉱工業指数の動向

1. 概況	1
（1）業種別動向	1
（2）財別動向	3
（3）在庫循環図	4
2. 主要業種の動向	5
（1）鉄鋼業	5
（2）金属製品工業	6
（3）汎用・生産用機械工業	7
（4）電子部品・デバイス工業	8
（5）輸送機械工業	9
（6）窯業・土石製品工業	10
（7）化学・石炭製品工業	11
（8）食料品工業	12
3. 全業種別指数の推移	13

統計表

1. 業種分類別指数	16
年指数	16
四半期別指数	18
月別指数	20
2. 業種細分類別指数	32
年指数・月別指数	32
3. 特殊分類別指数	38
年指数	38
四半期別指数	39
月別指数	40

福岡県鉱工業指数の作成要領	46
---------------	----

ウェイト一覧表	48
---------	----

参考

統計用語集	52
-------	----

2023年（令和5年）福岡県鉱工業指数の動向

1 概況

(1) 業種別動向（全18業種・主要業種の動向はp.5以降を、全業種の推移はp.13以降を参照）

- ① 生産
2023年の生産指数は107.8で、前年比5.4%増と2年ぶりの上昇となった。
業種別では、輸送機械工業など7業種が上昇した。
一方、化学・石炭製品工業、汎用・生産用機械工業など11業種が低下した。
- ② 出荷
2023年の出荷指数は111.2で、前年比11.2%増と2年ぶりの上昇となった。
業種別では、輸送機械工業など7業種が上昇した。
一方、化学・石炭製品工業、汎用・生産用機械工業など11業種が低下した。
- ③ 在庫（全17業種）
2023年の在庫指数は107.6で、前年比9.1%増と3年連続の上昇となった。
業種別では、電気機械工業、汎用・生産用機械業など13業種が上昇した。
一方、化学・石炭製品工業など4業種が低下した。

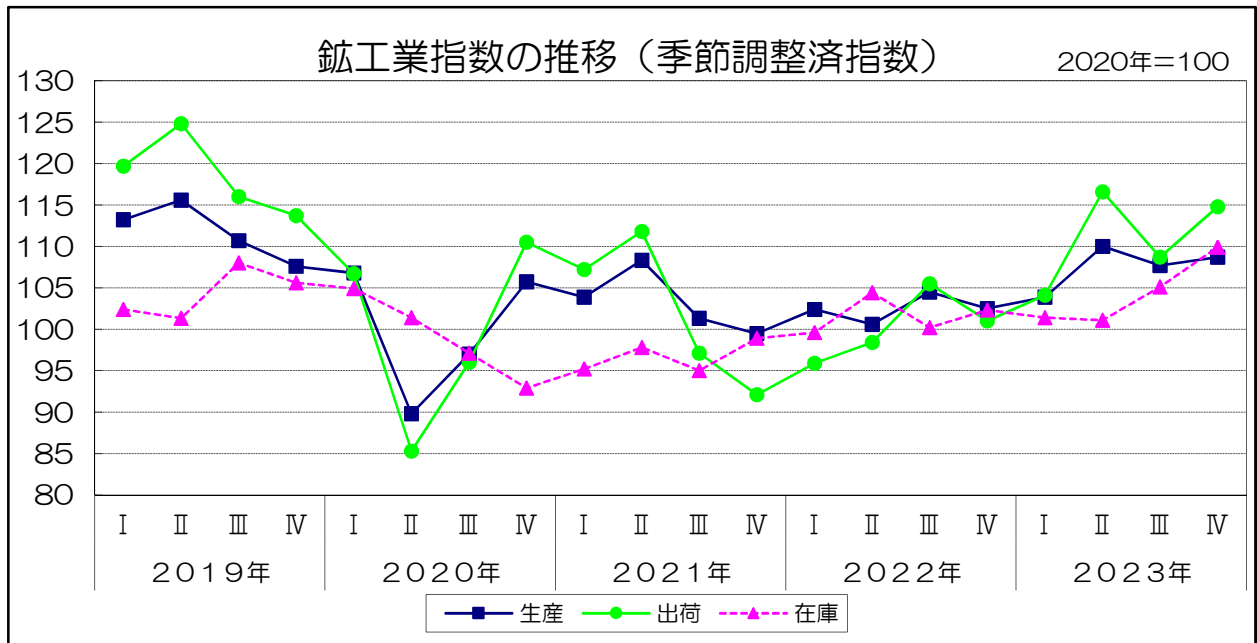

鉱工業指数の推移（年は原指数、四半期は季節調整済指数）

2020年=100

	2019年	2020年	2021年	2022年	2023年				
						I	II	III	IV
生産	111.4	100.0	103.2	102.3	107.8	103.9	110.0	107.7	108.7
前期（年）比	▲ 3.0	▲ 10.2	3.2	▲ 0.9	5.4	1.4	5.9	▲ 2.1	0.9
前年同期比	—	—	—	—	—	1.1	11.4	3.7	5.7
出荷	117.9	100.0	101.9	100.0	111.2	104.1	116.6	108.7	114.8
前期（年）比	▲ 2.5	▲ 15.2	1.9	▲ 1.9	11.2	3.1	12.0	▲ 6.8	5.6
前年同期比	—	—	—	—	—	7.7	23.1	2.9	12.9
在庫	102.0	89.6	95.2	98.6	107.6	101.4	101.1	105.1	109.9
前期（年）比	▲ 2.4	▲ 12.2	6.3	3.6	9.1	▲ 0.9	▲ 0.3	4.0	4.6
前年同期比	—	—	—	—	—	2.4	▲ 4.3	4.2	9.1

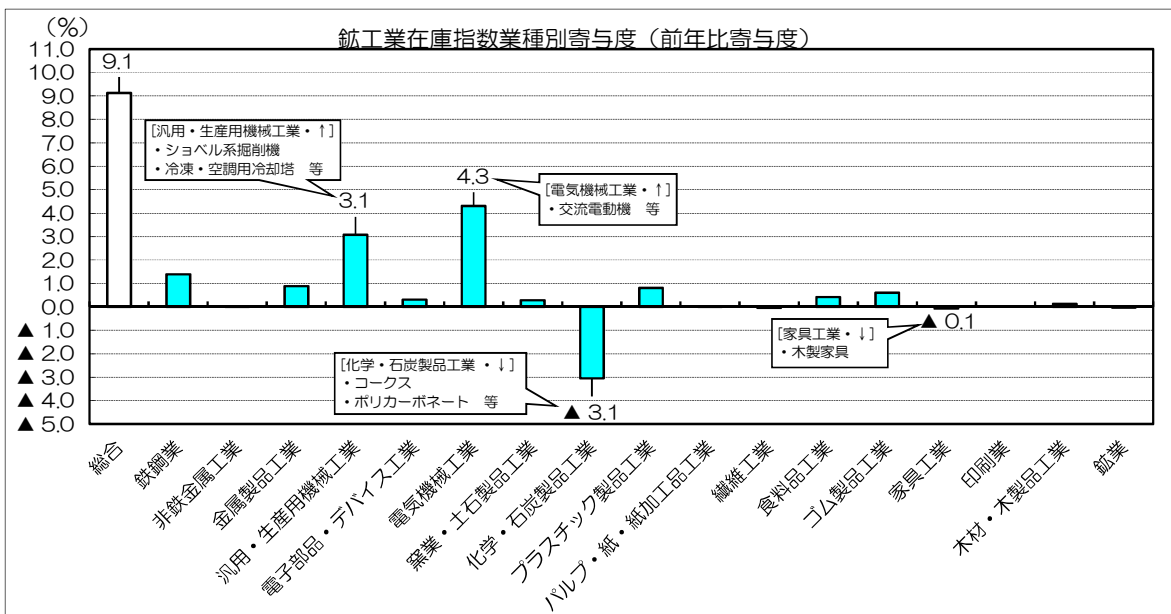
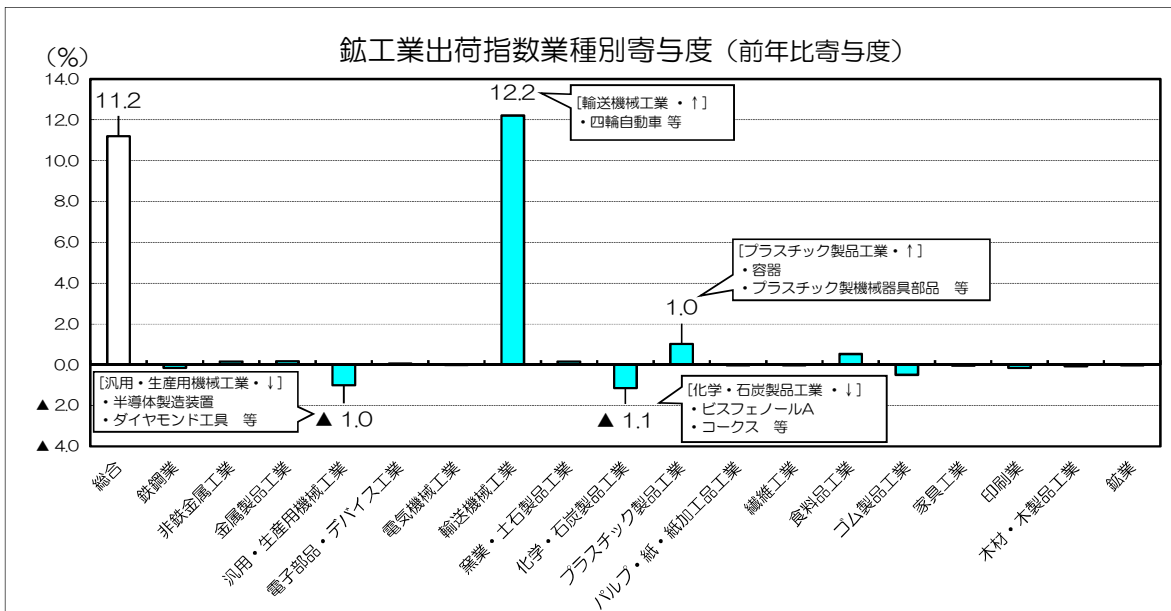
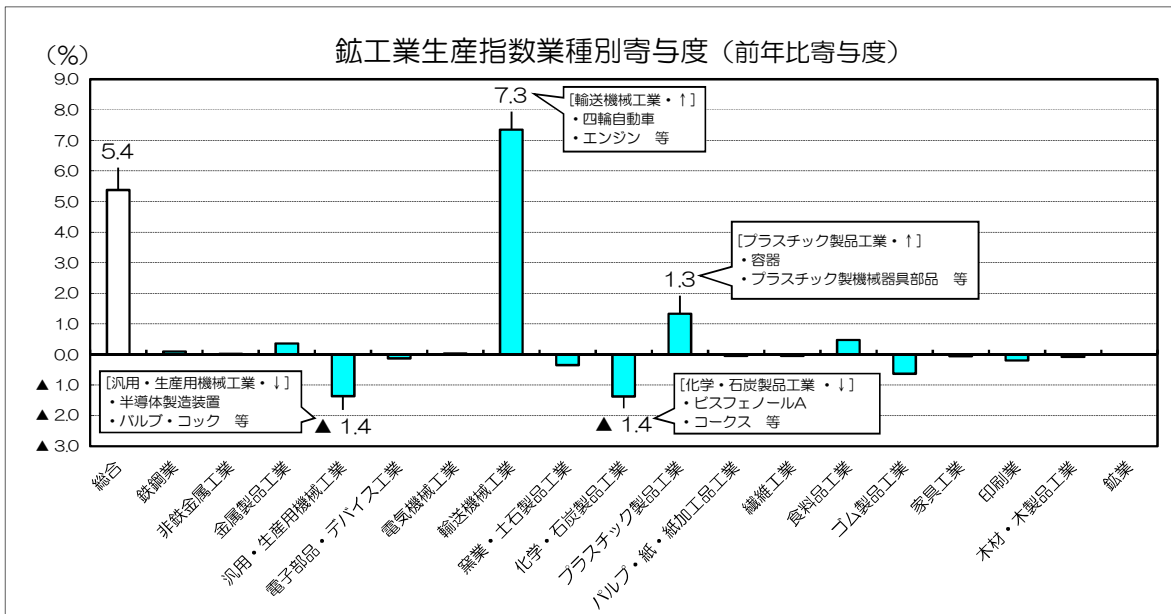

※枠内の品目については、各業種の上昇または下落に寄与した主な品目を掲載
 ※在庫指数における輸送機械工業は秘匿

(2) 財別動向（生産・在庫の詳細はp.38以降を参照）

鋳工業又は他の産業に原材料等として投入されない最終製品である「最終需要財」と、鋳工業及び他の産業に原材料等として投入される製品である「生産財」に区分するもの。

- 総合出荷指数は111.2で、前年比11.2%増と2年ぶりの上昇となった。
うち最終需要財は前年比19.2%増と5年ぶりの上昇、生産財は同2.0%減と2年連続の低下となった。
- 最終需要財のうち投資財について、資本財は四輪自動車などが上昇したため前年比9.8%増と3年連続の上昇、建設財は鋼管（ベンディングロールで成型したもの）などが上昇したため同0.4%増と2年ぶりの上昇となった。
また、消費財について、耐久消費財は四輪自動車が増えたため前年比36.0%増で5年ぶりの上昇、非耐久消費財は海苔、ビールなどが上昇したため同3.2%増で2年連続の上昇となった。
- 生産財について、鋳工業用生産財はビスフェノールA、ダイヤモンド工具などが低下したため前年比1.2%減と2年連続の低下、その他の生産財は特殊車両用タイヤ、平版印刷（オフセット印刷）などが低下したため同8.2%減と3年ぶりの低下となった。

鋳工業出荷指数（財別）の推移（年は原指数、四半期は季節調整済指数）

2020年=100

	2019年	2020年	2021年	2022年	2023年	2023年			
						I	II	III	IV
鋳工業総合	117.9	100.0	101.9	100.0	111.2	104.1	116.6	108.7	114.8
前期（年）比	▲ 2.5	▲ 15.2	1.9	▲ 1.9	11.2	3.1	12.0	▲ 6.8	5.6
前年同期比	—	—	—	—	—	7.7	23.1	2.9	12.9
最終需要財	122.5	100.0	98.1	97.3	116.0	106.6	124.6	110.8	121.5
前期（年）比	▲ 1.5	▲ 18.4	▲ 1.9	▲ 0.8	19.2	6.7	16.9	▲ 11.1	9.7
前年同期比	—	—	—	—	—	16.4	39.2	5.2	20.7
投資財	118.8	100.0	104.8	106.7	114.5	112.1	119.9	110.9	113.8
前期（年）比	▲ 3.6	▲ 15.8	4.8	1.8	7.3	4.4	7.0	▲ 7.5	2.6
前年同期比	—	—	—	—	—	7.7	20.5	▲ 2.2	5.0
資本財	121.4	100.0	106.1	109.7	120.4	119.4	122.9	115.8	121.7
前期（年）比	▲ 5.2	▲ 17.6	6.1	3.4	9.8	6.3	2.9	▲ 5.8	5.1
前年同期比	—	—	—	—	—	13.3	23.4	▲ 2.5	7.7
建設財	112.2	100.0	101.6	99.1	99.5	94.4	111.1	97.0	94.1
前期（年）比	0.8	▲ 10.9	1.6	▲ 2.5	0.4	▲ 0.8	17.7	▲ 12.7	▲ 3.0
前年同期比	—	—	—	—	—	▲ 7.9	13.5	▲ 1.5	▲ 2.6
消費財	124.1	100.0	95.1	93.0	116.6	104.5	125.3	111.9	124.5
前期（年）比	▲ 0.6	▲ 19.4	▲ 4.9	▲ 2.2	25.4	8.4	19.9	▲ 10.7	11.3
前年同期比	—	—	—	—	—	21.4	49.6	8.5	28.6
耐久消費財	132.0	100.0	93.7	89.0	121.0	105.7	136.3	113.1	130.5
前期（年）比	▲ 0.9	▲ 24.2	▲ 6.3	▲ 5.0	36.0	14.0	28.9	▲ 17.0	15.4
前年同期比	—	—	—	—	—	30.7	80.5	10.2	39.1
非耐久消費財	104.8	100.0	98.5	102.7	106.0	103.0	104.9	108.5	107.7
前期（年）比	▲ 0.1	▲ 4.6	▲ 1.5	4.3	3.2	1.5	1.8	3.4	▲ 0.7
前年同期比	—	—	—	—	—	1.0	2.2	4.3	5.1
生産財	109.8	100.0	108.6	104.9	102.8	99.8	103.9	103.4	103.3
前期（年）比	▲ 4.3	▲ 8.9	8.6	▲ 3.4	▲ 2.0	▲ 3.4	4.1	▲ 0.5	▲ 0.1
前年同期比	—	—	—	—	—	▲ 5.9	▲ 0.8	▲ 1.3	0.0
鋳工業用生産財	109.1	100.0	108.7	104.3	103.1	99.5	104.5	104.1	103.6
前期（年）比	▲ 4.6	▲ 8.3	8.7	▲ 4.0	▲ 1.2	▲ 3.2	5.0	▲ 0.4	▲ 0.5
前年同期比	—	—	—	—	—	▲ 5.6	0.9	▲ 0.2	0.6
その他用生産財	114.4	100.0	108.0	109.6	100.6	102.1	99.9	98.3	101.7
前期（年）比	▲ 2.2	▲ 12.6	8.0	1.5	▲ 8.2	▲ 3.8	▲ 2.2	▲ 1.6	3.5
前年同期比	—	—	—	—	—	▲ 7.8	▲ 11.0	▲ 10.0	▲ 3.9

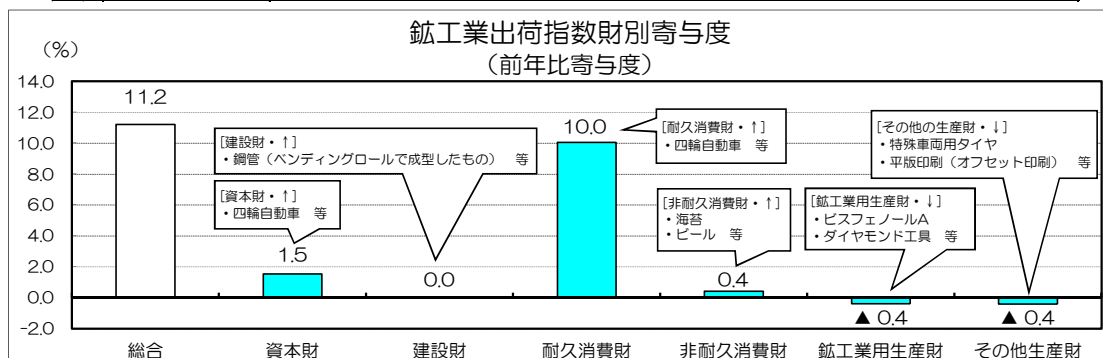

※枠内の品目については、財別の上昇または下落に寄与した主な品目を掲載

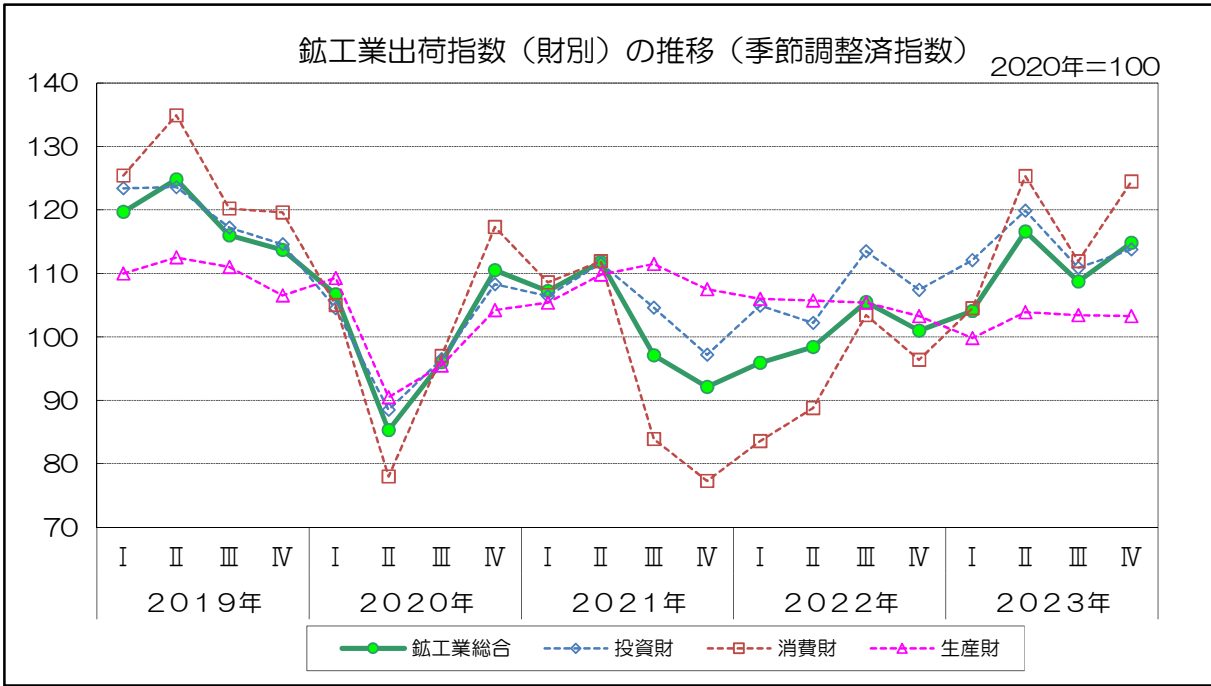

(3) 在庫循環図（2020年1～3月期から2023年10～12月期）
 2023年4～6月期に「在庫積み上がり局面」から「在庫積み増し局面」へと反時計回りと逆走したが、7～9月期には再び「在庫積み上がり局面」へと推移した。

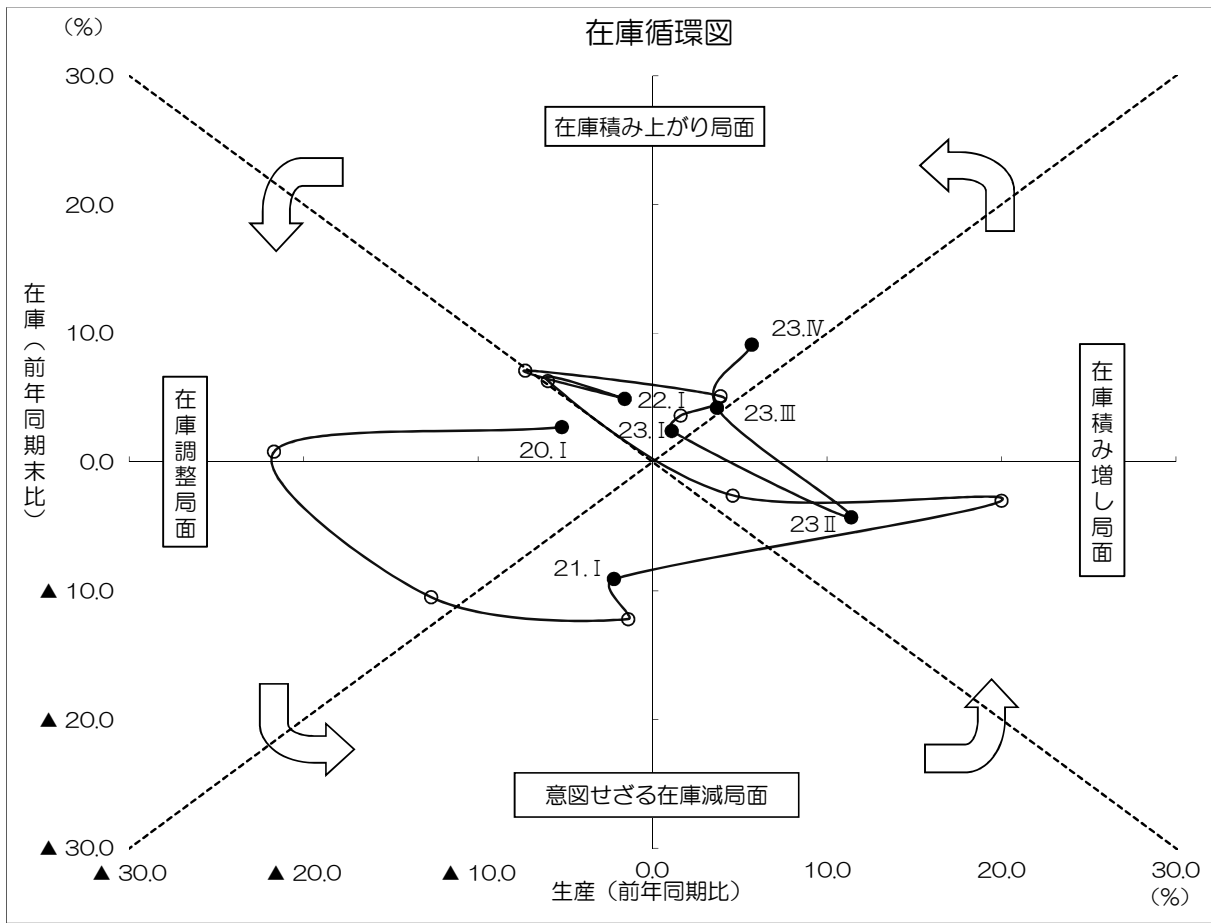

※在庫循環図の見方
 横軸に生産、縦軸に在庫の前年同期（期末）比をとり、生産と在庫の関係から現状を判断する。
 一般的に、右斜め上45°より下は景気の回復期で、上は景気の後退期とされる。

2 主要業種の動向

(1) 鉄鋼業

- ① 生産（付加価値額ウェイト780.8 生産18業種中5位）
2023年の生産は108.8で、前年比1.2%増と2年ぶりの上昇となった。
これは、鋳鋼品、H形鋼などが低下したが、
軌条・外輪、粗鋼などが上昇したことによる。
- ② 出荷（出荷額ウェイト1052.9 出荷18業種中3位）
2023年の出荷は113.2で、前年比1.2%減と2年連続の低下となった。
これは、軌条・外輪、亜鉛めっき鋼板などが上昇したが、
ブリキ・ティンフリースチール、鋼帯などが低下したことによる。
- ③ 在庫（在庫額ウェイト2251.4 在庫17業種中2位）
2023年の在庫は113.5で、前年比5.7%増と3年連続の上昇となった。
これは、銑鉄、H形鋼などが低下したが、
軌条・外輪、鋼半製品などが上昇したことによる。

鉄鋼業の推移（年は原指数、四半期は季節調整済指数）

2020年=100

	2019年	2020年	2021年	2022年	2023年	2023年			
						I	II	III	IV
生産	121.8	100.0	109.5	107.5	108.8	105.2	109.0	110.3	111.0
前期(年)比	▲2.9	▲17.9	9.5	▲1.8	1.2	▲0.9	3.6	1.2	0.6
前年同期比	—	—	—	—	—	▲4.6	0.3	4.8	4.7
出荷	117.3	100.0	116.8	114.6	113.2	104.2	116.2	116.2	115.6
前期(年)比	▲2.7	▲14.7	16.8	▲1.9	▲1.2	▲7.5	11.5	0.0	▲0.5
前年同期比	—	—	—	—	—	▲11.1	0.8	3.2	3.0
在庫	102.8	88.2	103.5	107.4	113.5	113.4	109.0	109.8	115.8
前期(年)比	2.1	▲14.2	17.3	3.8	5.7	2.4	▲3.9	0.7	5.5
前年同期比	—	—	—	—	—	8.3	5.9	0.3	5.7

鉄鋼業の推移（季節調整済指数）

2020年=100

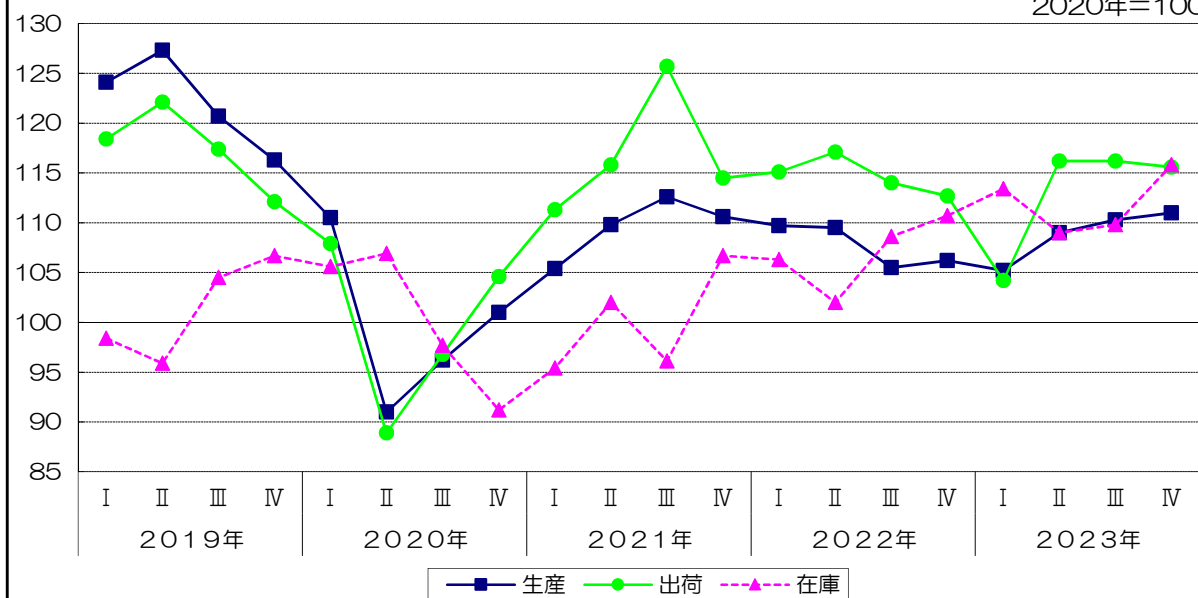

(2) 金属製品工業

- ① 生産（付加価値額ウェイト291.9 生産18業種中11位）
2023年の生産は113.0で、前年比12.5%増と2年ぶりの上昇となった。
これは、鉄骨・軽量鉄骨、スチール缶などが低下したが、
鋼管（バンディングロールで成型したもの）などが上昇したことによる。
- ② 出荷（出荷額ウェイト240.5 出荷18業種中11位）
2023年の出荷は104.5で、前年比7.3%増と2年ぶりの上昇となった。
これは、鉄骨・軽量鉄骨、スチール缶などが低下したが、
鋼管（バンディングロールで成型したもの）などが上昇したことによる。
- ③ 在庫（在庫額ウェイト395.3 在庫17業種中7位）
2023年の在庫は109.0で、前年比25.6%増と3年連続の上昇となった。
これは、スチール缶が低下したが、
飲料用アルミニウム缶、金網などが上昇したことによる。

金属製品工業の推移（年は原指数、四半期は季節調整済指数）

2020年=100

	2019年	2020年	2021年	2022年	2023年	2023年			
						I	II	III	IV
生産	113.3	100.0	111.0	100.4	113.0	91.8	146.8	105.7	95.0
前期(年)比	▲2.5	▲11.7	11.0	▲9.5	12.5	▲11.2	59.9	▲28.0	▲10.1
前年同期比	—	—	—	—	—	▲15.5	69.3	9.7	▲8.6
出荷	112.8	100.0	106.1	97.4	104.5	91.2	132.4	97.4	92.0
前期(年)比	▲2.0	▲11.3	6.1	▲8.2	7.3	▲5.6	45.2	▲26.4	▲5.5
前年同期比	—	—	—	—	—	▲14.1	51.8	3.0	▲7.5
在庫	79.1	76.7	86.4	86.8	109.0	107.3	92.1	105.1	129.5
前期(年)比	▲22.6	▲3.0	12.6	0.5	25.6	0.9	▲14.2	14.1	23.2
前年同期比	—	—	—	—	—	23.7	▲8.7	9.8	25.6

金属製品工業の推移（季節調整済指数）

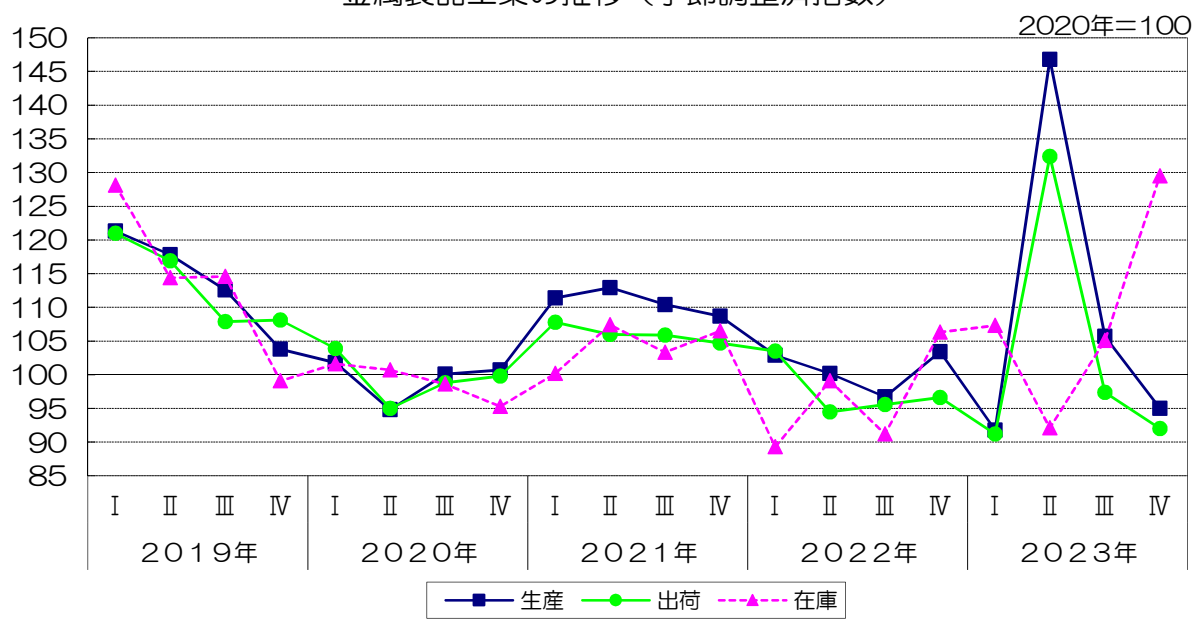

(3) 汎用・生産用機械工業

- ① 生産（付加価値額ウェイト1204.4 生産18業種中3位）
2023年の生産は113.0で、前年比9.3%減と3年ぶりの低下となった。
これは、シヨベル系掘削機、数値制御ワイヤ放電加工機などが上昇したが、
半導体製造装置、バルブ・コックなどが低下したことによる。
- ② 出荷（出荷額ウェイト924.4 出荷18業種中4位）
2023年の出荷は113.7で、前年比8.7%減と3年ぶりの低下となった。
これは、数値制御ワイヤ放電加工機などが上昇したが、
半導体製造装置、ダイヤモンド工具などが低下したことによる。
- ③ 在庫（在庫額ウェイト760.6 在庫17業種中5位）
2023年の在庫は91.3で、前年比77.3%増と3年ぶりの上昇となった。
これは、シヨベル系掘削機、冷凍・空調用冷却塔などが上昇したことによる。

汎用・生産用機械工業の推移（年は原指数、四半期は季節調整済指数）

2020年=100

	2019年	2020年	2021年	2022年	2023年	I	II	III	IV
	生産	102.7	100.0	111.0	124.6	113.0	117.4	116.2	113.3
前期(年)比	▲11.9	▲2.6	11.0	12.3	▲9.3	▲7.6	▲1.0	▲2.5	▲8.4
前年同期比	—	—	—	—	—	▲8.8	2.8	▲9.6	▲19.5
出荷	108.0	100.0	116.4	124.5	113.7	118.7	114.2	111.9	109.0
前期(年)比	▲10.8	▲7.4	16.4	7.0	▲8.7	▲5.9	▲3.8	▲2.0	▲2.6
前年同期比	—	—	—	—	—	▲4.7	▲4.6	▲12.3	▲13.0
在庫	74.4	104.2	89.6	51.5	91.3	28.8	45.9	71.9	81.2
前期(年)比	▲24.2	40.1	▲14.0	▲42.5	77.3	▲39.0	59.4	56.6	12.9
前年同期比	—	—	—	—	—	▲62.3	▲23.2	124.8	77.3

汎用・生産用機械工業の推移（季節調整済指数）

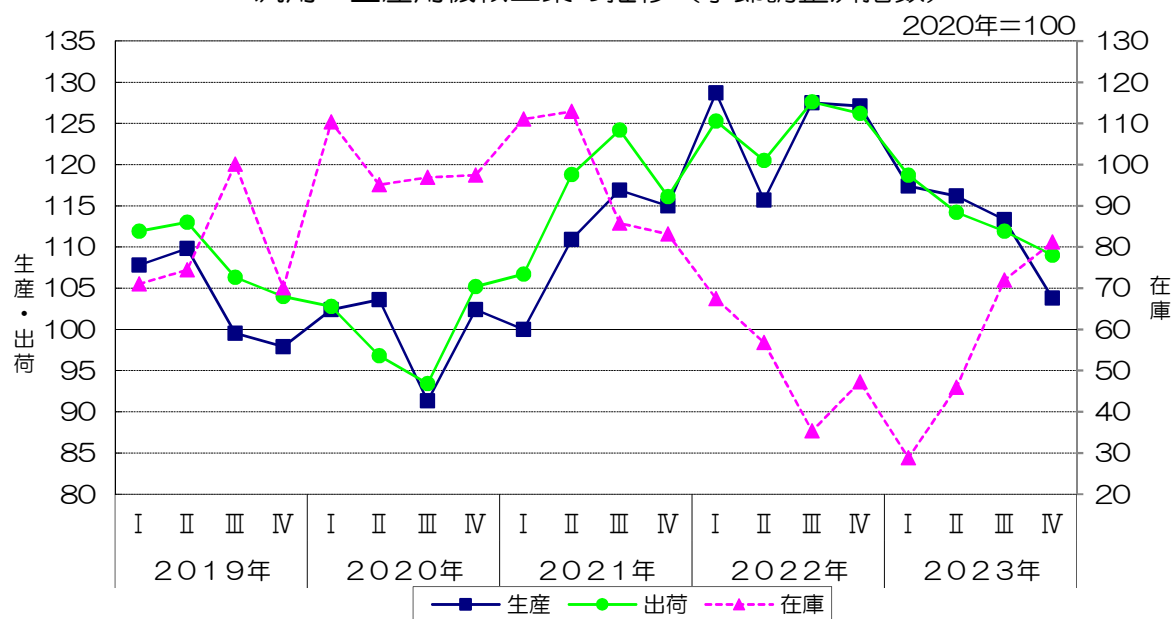

(4) 電子部品・デバイス工業

- ① 生産（付加価値額ウェイト552.8 生産18業種中7位）
2023年の生産は73.4で、前年比3.2%減と3年連続の低下となった。
これは、シリコンダイオード、電子回路実装基板などが上昇したが、
トランジスタ、線形回路などが低下したことによる。
- ② 出荷（出荷額ウェイト294.8 出荷18業種中8位）
2023年の出荷は81.1で、前年比2.9%増と3年ぶりの上昇となった。
これは、トランジスタ、音響部品（スピーカ・マイクロフォン）などが低下したが、
シリコンダイオード、電子回路実装基板が上昇したことによる。
- ③ 在庫（在庫額ウェイト245.0 在庫17業種中10位）
2023年の在庫は148.2で、前年比9.3%増と2年ぶりの上昇となった。
これは、トランジスタが低下したが、
混成集積回路、線形回路が上昇したことによる。

電子・デバイス工業の推移（年は原指数、四半期は季節調整済指数）

2020年=100

	2019年	2020年	2021年	2022年	2023年				
						I	II	III	IV
生産	81.8	100.0	89.1	75.8	73.4	73.7	74.1	73.6	70.6
前期(年)比	▲10.0	22.2	▲10.9	▲14.9	▲3.2	1.8	0.5	▲0.7	▲4.1
前年同期比	—	—	—	—	—	▲9.4	1.9	▲0.8	▲4.3
出荷	88.0	100.0	96.3	78.8	81.1	79.8	83.3	82.6	77.3
前期(年)比	▲7.3	13.6	▲3.7	▲18.2	2.9	6.7	4.4	▲0.8	▲6.4
前年同期比	—	—	—	—	—	▲3.3	7.6	7.0	0.4
在庫	143.9	107.5	156.3	135.6	148.2	131.6	150.7	170.5	143.7
前期(年)比	▲22.6	▲25.3	45.4	▲13.2	9.3	1.6	14.5	13.1	▲15.7
前年同期比	—	—	—	—	—	▲18.8	6.7	23.9	9.3

電子部品・デバイス工業の推移（季節調整済指数）

2020年=100

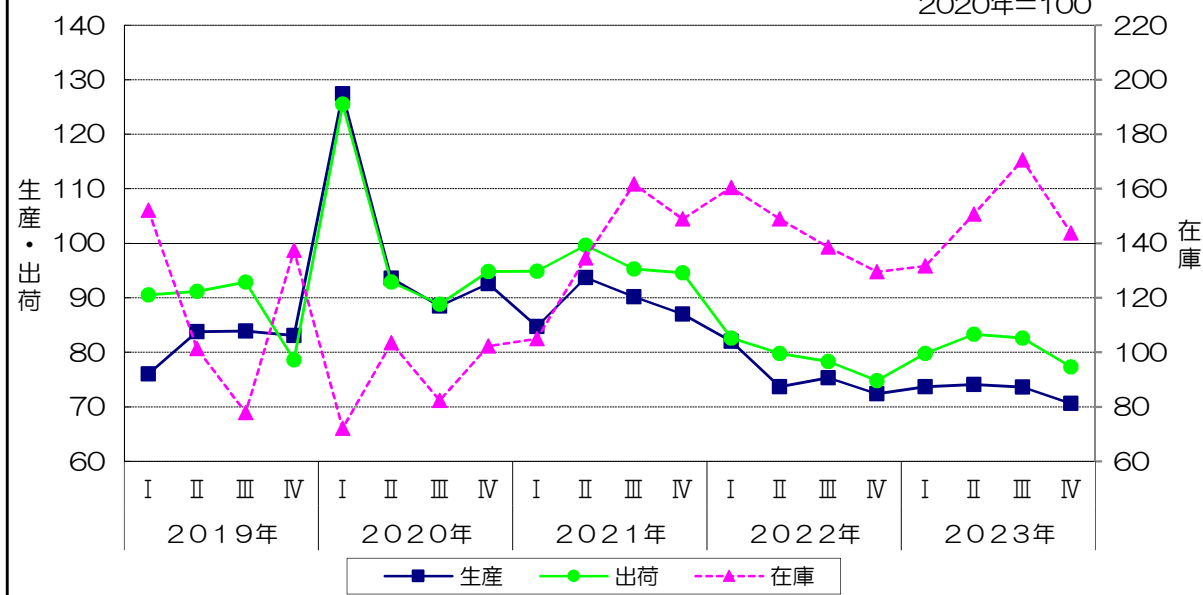

(5) 輸送機械工業

- ① 生産（付加価値額ウェイト2160.2 生産18業種中1位）
2023年の生産は125.3で、前年比38.5%増と2年ぶりの上昇となった。
これは、鋼船が低下したが、
四輪自動車、エンジンなどが上昇したことによる。
- ② 出荷（出荷額ウェイト3735.5 出荷18業種中1位）
2023年の出荷は121.7で、前年比36.7%増と5年ぶりの上昇となった。
これは、鋼船が低下したが、
四輪自動車などが上昇したことによる。

輸送機械工業の推移（年は原指数、四半期は季節調整済指数）

2020年=100

	2019年	2020年	2021年	2022年	2023年	2023年			
						I	II	III	IV
生産	124.1	100.0	100.0	90.5	125.3	105.8	136.1	124.0	137.2
前期(年)比	▲1.1	▲19.4	0.0	▲9.5	38.5	16.9	28.6	▲8.9	10.6
前年同期比	-	-	-	-	-	21.1	61.9	27.7	48.0
出荷	132.2	100.0	93.6	89.0	121.7	106.0	136.8	114.2	131.6
前期(年)比	▲0.6	▲24.4	▲6.4	▲4.9	36.7	14.7	29.1	▲16.5	15.2
前年同期比	-	-	-	-	-	30.5	80.7	11.7	40.6

輸送機械工業の推移（季節調整済指数）

2020年=100

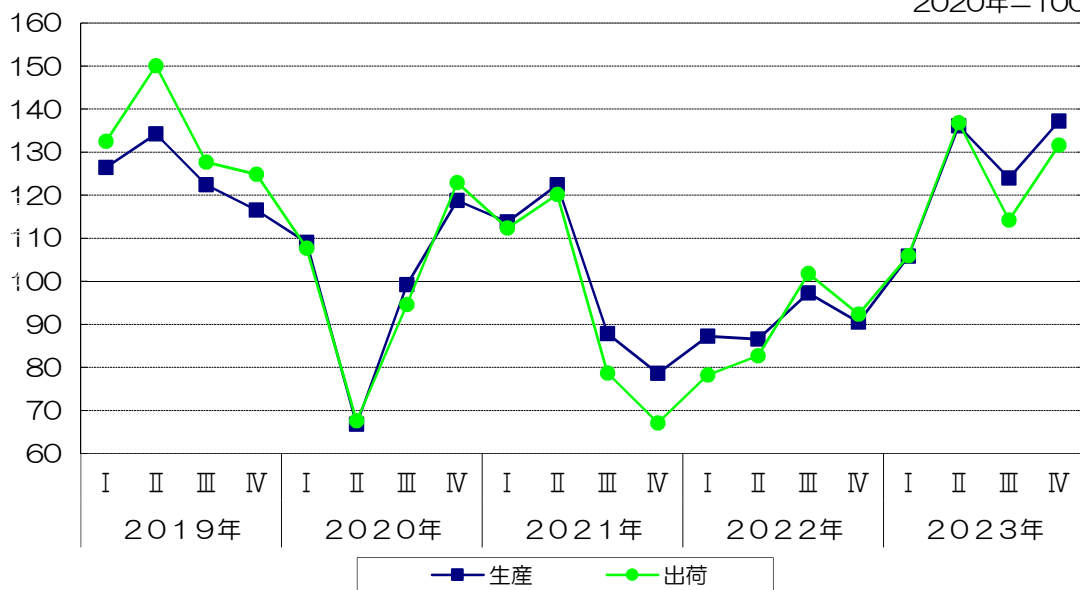

(6) 窯業・土石製品工業

- ① 生産（付加価値額ウェイト698.3 生産18業種中6位）
2023年の生産は97.8で、前年比4.9%減と3年ぶりの低下となった。
これは、プレストレストコンクリート製品などが上昇したが、
生コンクリート、耐火れんがなどが低下したことによる。
- ② 出荷（出荷額ウェイト451.9 出荷18業種中6位）
2023年の出荷は105.5で、前年比3.5%増と2年ぶりの上昇となった。
これは、生コンクリート、不定形耐火物などが低下したが、
耐火れんがなどが上昇したことによる。
- ③ 在庫（在庫額ウェイト886.7 在庫17業種中5位）
2023年の在庫は103.8で、前年比3.1%増と2年連続の上昇となった。
これは、耐火れんがなどが低下したが、
プレストレストコンクリート製品、遠心力鉄筋コンクリート製品などが
上昇したことによる。

窯業・土石製品工業の推移（年は原指数、四半期は季節調整済指数）

2020年=100

	2019年	2020年	2021年	2022年	2023年	2023年			
						I	II	III	IV
生産	109.2	100.0	102.3	102.8	97.8	99.6	96.8	97.7	97.6
前期(年)比	▲0.2	▲8.4	2.3	0.5	▲4.9	0.7	▲2.8	0.9	▲0.1
前年同期比	—	—	—	—	—	▲6.2	▲7.5	▲4.0	▲2.0
出荷	112.1	100.0	102.8	101.9	105.5	104.4	103.9	107.2	106.9
前期(年)比	▲7.7	▲10.8	2.8	▲0.9	3.5	6.6	▲0.5	3.2	▲0.3
前年同期比	—	—	—	—	—	1.7	▲0.4	5.6	7.1
在庫	100.9	94.4	93.7	100.7	103.8	103.3	104.1	111.1	104.1
前期(年)比	4.1	▲6.4	▲0.7	7.5	3.1	3.4	0.8	6.7	▲6.3
前年同期比	—	—	—	—	—	6.1	4.7	16.5	3.1

窯業・土石製品工業の推移（季節調整済指数）

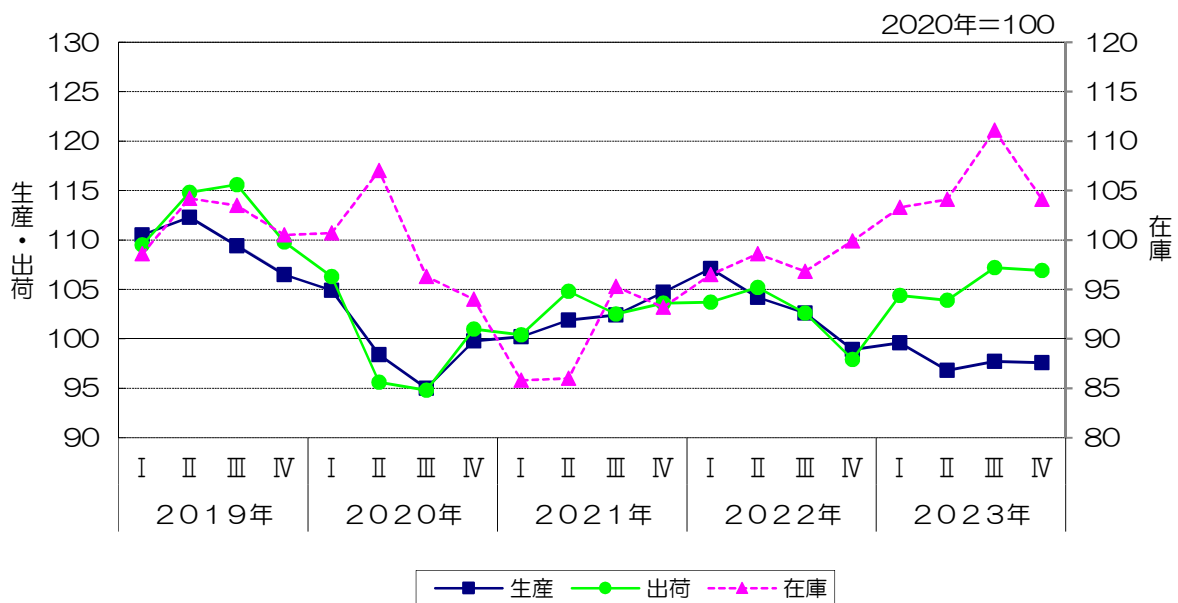

(7) 化学・石炭製品工業

- ① 生産（付加価値額ウェイト814.4 生産18業種中4位）
2023年の生産は82.8で、前年比17.3%減と2年連続の低下となった。
これは、水素化処理触媒などが上昇したが、
ビスフェノールA、コークスなどが低下したことによる。
- ② 出荷（出荷額ウェイト690.5 出荷18業種中5位）
2023年の出荷は81.0で、前年比16.9%減と2年連続の低下となった。
これは、ポリカーボネート、無水フタル酸などが上昇したが、
ビスフェノールA、コークスなどが低下したことによる。
- ③ 在庫（在庫額ウェイト2426.2 在庫17業種中1位）
2023年の在庫は84.6で、前年比12.8%減と3年ぶりの低下となった。
これは、水素化処理触媒、複合肥料などが上昇したが、
コークス、ポリカーボネートなどが低下したことによる。

化学・石炭製品工業の推移（年は原指数、四半期は季節調整済指数）

2020年=100

	2019年	2020年	2021年	2022年	2023年	2023年			
						I	II	III	IV
生産	106.7	100.0	103.3	100.1	82.8	91.3	84.3	80.7	74.4
前期(年)比	4.1	▲6.3	3.3	▲3.1	▲17.3	▲6.6	▲7.7	▲4.3	▲7.8
前年同期比	-	-	-	-	-	▲10.8	▲15.5	▲19.4	▲23.8
出荷	104.6	100.0	101.3	97.5	81.0	89.7	81.9	81.1	70.1
前期(年)比	2.4	▲4.4	1.3	▲3.8	▲16.9	▲6.0	▲8.7	▲1.0	▲13.6
前年同期比	-	-	-	-	-	▲9.7	▲16.5	▲15.4	▲26.6
在庫	99.3	84.1	94.9	97.0	84.6	91.6	88.8	79.8	88.0
前期(年)比	▲0.8	▲15.3	12.8	2.2	▲12.8	▲12.6	▲3.1	▲10.1	10.3
前年同期比	-	-	-	-	-	▲14.8	▲15.4	▲26.3	▲12.8

化学・石炭製品工業の推移（季節調整済指数）

2020年=100

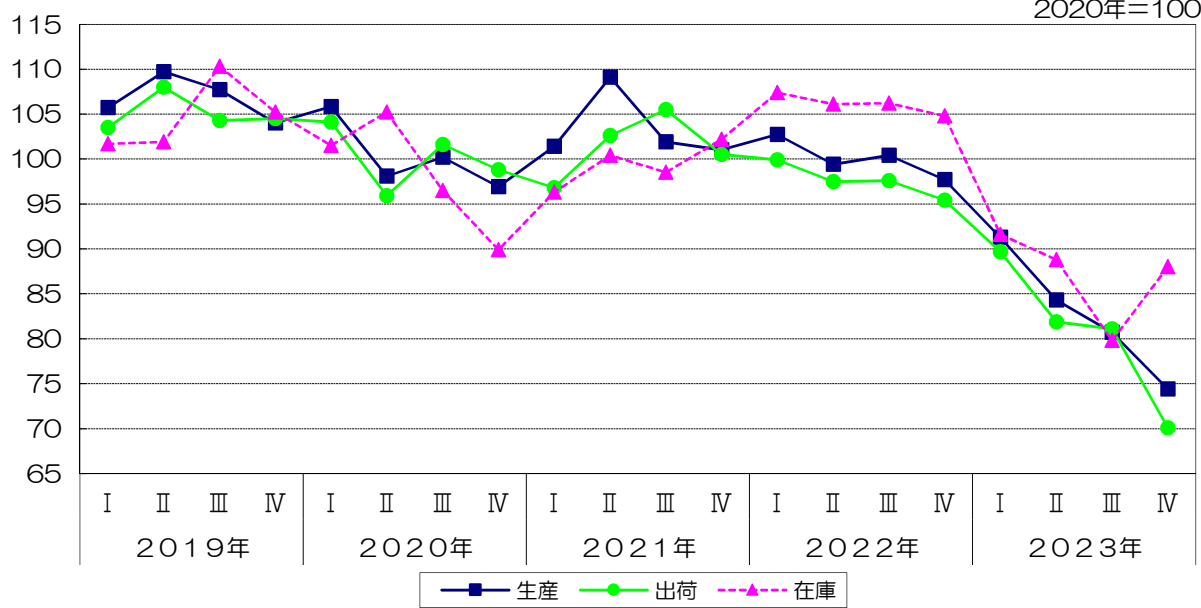

(8) 食料品工業

- ① 生産（付加価値額ウェイト1501.6 生産18業種中2位）
2023年の生産は103.6で、前年比3.2%増と2年連続の上昇となった。
これは、パン、発泡酒（その他雑酒含む）などが低下したが、
ビール、海苔などが上昇したことによる。
- ② 出荷（出荷額ウェイト1227.0 出荷18業種中2位）
2023年の出荷は104.4で、前年比4.3%増と2年連続の上昇となった。
これは、パン、発泡酒（その他雑酒含む）などが低下したが、
海苔、ビールなどが上昇したことによる。
- ③ 在庫（在庫額ウェイト1324.0 在庫17業種中3位）
2023年の在庫は99.3で、前年比3.2%増と2年連続の上昇となった。
これは、焼酎、発泡酒（その他雑酒含む）などが低下したが、
植物油、海苔などが上昇したことによる。

食料品工業の推移（年は原指数、四半期は季節調整済指数）

2020年=100

	2019年	2020年	2021年	2022年	2023年				
						I	II	III	IV
生産	105.2	100.0	97.6	100.4	103.6	99.7	101.6	106.7	106.8
前期(年)比	▲2.3	▲4.9	▲2.4	2.9	3.2	1.1	1.9	5.0	0.1
前年同期比	—	—	—	—	—	▲0.6	0.1	5.4	7.5
出荷	105.5	100.0	97.6	100.1	104.4	99.9	103.0	107.4	107.5
前期(年)比	▲2.0	▲5.2	▲2.4	2.6	4.3	2.6	3.1	4.3	0.1
前年同期比	—	—	—	—	—	0.3	1.5	5.1	9.6
在庫	100.5	94.4	93.5	96.2	99.3	104.9	104.8	107.7	105.8
前期(年)比	3.0	▲6.1	▲1.0	2.9	3.2	4.1	▲0.1	2.8	▲1.8
前年同期比	—	—	—	—	—	3.8	3.6	10.9	3.2

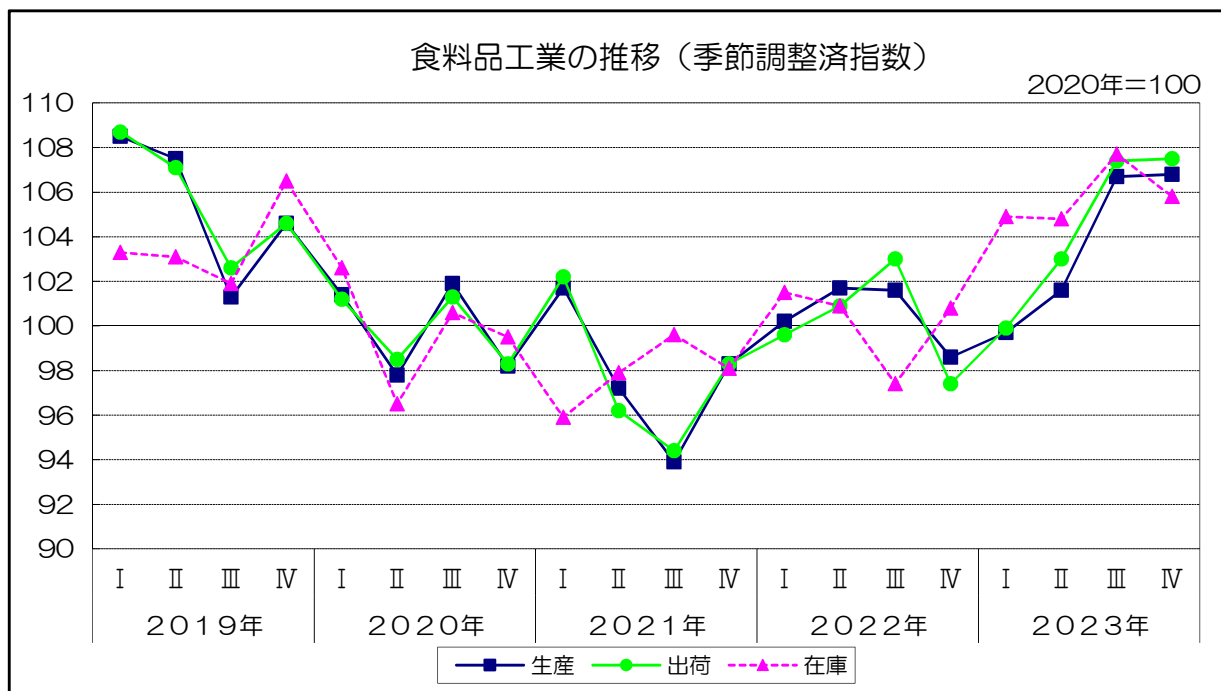

3 全業種別指数の推移

生産（年は原指数、四半期は季節調整済指数）

（2020年=100）

	2019年	2020年	2021年	2022年	2023年				
						I	II	III	IV
鉱工業総合	111.4	100.0	103.2	102.3	107.8	103.9	110.0	107.7	108.7
前期（年）比	▲ 3.0	▲ 10.2	3.2	▲ 0.9	5.4	1.4	5.9	▲ 2.1	0.9
前年同期比	—	—	—	—	—	1.1	11.4	3.7	5.7
製造工業	111.4	100.0	103.2	102.3	107.8	103.9	110.1	107.7	108.8
前期（年）比	▲ 3.0	▲ 10.2	3.2	▲ 0.9	5.4	1.4	6.0	▲ 2.2	1.0
前年同期比	—	—	—	—	—	1.1	11.5	3.7	5.7
鉄鋼業	121.8	100.0	109.5	107.5	108.8	105.2	109.0	110.3	111.0
前期（年）比	▲ 2.9	▲ 17.9	9.5	▲ 1.8	1.2	▲ 0.9	3.6	1.2	0.6
前年同期比	—	—	—	—	—	▲ 4.6	0.3	4.8	4.7
非鉄金属工業	108.7	100.0	105.6	99.9	101.3	100.8	105.5	101.2	99.3
前期（年）比	▲ 2.9	▲ 8.0	5.6	▲ 5.4	1.4	▲ 1.4	4.7	▲ 4.1	▲ 1.9
前年同期比	—	—	—	—	—	1.7	12.9	▲ 4.0	▲ 3.4
金属製品工業	113.3	100.0	111.0	100.4	113.0	91.8	146.8	105.7	95.0
前期（年）比	▲ 2.5	▲ 11.7	11.0	▲ 9.5	12.5	▲ 11.2	59.9	▲ 28.0	▲ 10.1
前年同期比	—	—	—	—	—	▲ 15.5	69.3	9.7	▲ 8.6
汎用・生産用機械工業	102.7	100.0	111.0	124.6	113.0	117.4	116.2	113.3	103.8
前期（年）比	▲ 11.9	▲ 2.6	11.0	12.3	▲ 9.3	▲ 7.6	▲ 1.0	▲ 2.5	▲ 8.4
前年同期比	—	—	—	—	—	▲ 8.8	2.8	▲ 9.6	▲ 19.5
電子部品・デバイス工業	81.8	100.0	89.1	75.8	73.4	73.7	74.1	73.6	70.6
前期（年）比	▲ 10.0	22.2	▲ 10.9	▲ 14.9	▲ 3.2	1.8	0.5	▲ 0.7	▲ 4.1
前年同期比	—	—	—	—	—	▲ 9.4	1.9	▲ 0.8	▲ 4.3
電気機械工業	111.7	100.0	103.4	109.6	110.2	113.6	110.3	104.2	111.2
前期（年）比	▲ 4.7	▲ 10.5	3.4	6.0	0.5	4.0	▲ 2.9	▲ 5.5	6.7
前年同期比	—	—	—	—	—	5.3	3.6	▲ 7.8	1.6
輸送機械工業	124.1	100.0	100.0	90.5	125.3	105.8	136.1	124.0	137.2
前期（年）比	▲ 1.1	▲ 19.4	0.0	▲ 9.5	38.5	16.9	28.6	▲ 8.9	10.6
前年同期比	—	—	—	—	—	21.1	61.9	27.7	48.0
窯業・土石製品工業	109.2	100.0	102.3	102.8	97.8	99.6	96.8	97.7	97.6
前期（年）比	▲ 0.2	▲ 8.4	2.3	0.5	▲ 4.9	0.7	▲ 2.8	0.9	▲ 0.1
前年同期比	—	—	—	—	—	▲ 6.2	▲ 7.5	▲ 4.0	▲ 2.0
化学・石炭製品工業	106.7	100.0	103.3	100.1	82.8	91.3	84.3	80.7	74.4
前期（年）比	4.1	▲ 6.3	3.3	▲ 3.1	▲ 17.3	▲ 6.6	▲ 7.7	▲ 4.3	▲ 7.8
前年同期比	—	—	—	—	—	▲ 10.8	▲ 15.5	▲ 19.4	▲ 23.8
プラスチック製品工業	107.4	100.0	103.5	111.1	149.1	139.5	147.4	150.8	159.7
前期（年）比	▲ 4.1	▲ 6.9	3.5	7.3	34.2	18.6	5.7	2.3	5.9
前年同期比	—	—	—	—	—	41.2	38.7	27.3	30.7
パルプ・紙・紙加工品工業	93.7	100.0	100.7	94.2	90.4	92.4	91.3	89.6	89.1
前期（年）比	2.3	6.7	0.7	▲ 6.5	▲ 4.0	▲ 0.8	▲ 1.2	▲ 1.9	▲ 0.6
前年同期比	—	—	—	—	—	▲ 3.5	▲ 2.7	▲ 5.9	▲ 3.9
繊維工業	127.4	100.0	113.5	108.5	98.7	100.3	104.8	98.1	92.8
前期（年）比	▲ 1.0	▲ 21.5	13.5	▲ 4.4	▲ 9.0	▲ 2.6	4.5	▲ 6.4	▲ 5.4
前年同期比	—	—	—	—	—	▲ 7.3	▲ 6.2	▲ 10.7	▲ 11.8
食料品工業	105.2	100.0	97.6	100.4	103.6	99.7	101.6	106.7	106.8
前期（年）比	▲ 2.3	▲ 4.9	▲ 2.4	2.9	3.2	1.1	1.9	5.0	0.1
前年同期比	—	—	—	—	—	▲ 0.6	0.1	5.4	7.5
ゴム製品工業	129.6	100.0	116.6	121.3	109.3	114.4	108.0	109.4	104.6
前期（年）比	▲ 0.5	▲ 22.8	16.6	4.0	▲ 9.9	▲ 6.5	▲ 5.6	1.3	▲ 4.4
前年同期比	—	—	—	—	—	▲ 5.1	▲ 14.8	▲ 7.0	▲ 12.5
家具工業	99.6	100.0	99.4	92.5	76.2	78.9	79.2	75.7	71.6
前期（年）比	4.2	0.4	▲ 0.6	▲ 6.9	▲ 17.6	▲ 7.1	0.4	▲ 4.4	▲ 5.4
前年同期比	—	—	—	—	—	▲ 17.6	▲ 17.0	▲ 19.9	▲ 15.8
印刷業	107.8	100.0	101.7	98.1	90.3	91.9	88.3	89.4	91.0
前期（年）比	▲ 2.4	▲ 7.2	1.7	▲ 3.5	▲ 8.0	▲ 0.3	▲ 3.9	1.2	1.8
前年同期比	—	—	—	—	—	▲ 8.7	▲ 13.1	▲ 9.4	▲ 0.6
木材・木製品工業	127.5	100.0	114.1	96.1	71.7	79.2	71.3	67.6	67.1
前期（年）比	25.9	▲ 21.6	14.1	▲ 15.8	▲ 25.4	▲ 18.4	▲ 10.0	▲ 5.2	▲ 0.7
前年同期比	—	—	—	—	—	▲ 17.4	▲ 28.4	▲ 27.4	▲ 28.4
鉱業	101.9	100.0	100.4	98.9	91.5	90.1	90.1	95.8	92.2
前期（年）比	▲ 1.9	▲ 1.9	0.4	▲ 1.5	▲ 7.5	▲ 4.8	0.0	6.3	▲ 3.8
前年同期比	—	—	—	—	—	▲ 13.1	▲ 13.7	▲ 1.1	▲ 1.7

出荷（年は原指数、四半期は季節調整済指数）

（2020年=100）

	2019年	2020年	2021年	2022年	2023年				
						I	II	III	IV
鉱工業総合	117.9	100.0	101.9	100.0	111.2	104.1	116.6	108.7	114.8
前期（年）比	▲2.5	▲15.2	1.9	▲1.9	11.2	3.1	12.0	▲6.8	5.6
前年同期比	—	—	—	—	—	7.7	23.1	2.9	12.9
製造工業	117.9	100.0	101.8	100.0	111.3	104.2	116.6	108.7	114.7
前期（年）比	▲2.6	▲15.2	1.8	▲1.8	11.3	3.2	11.9	▲6.8	5.5
前年同期比	—	—	—	—	—	7.8	23.1	2.9	12.9
鉄鋼業	117.3	100.0	116.8	114.6	113.2	104.2	116.2	116.2	115.6
前期（年）比	▲2.7	▲14.7	16.8	▲1.9	▲1.2	▲7.5	11.5	0.0	▲0.5
前年同期比	—	—	—	—	—	▲11.1	0.8	3.2	3.0
非鉄金属工業	110.2	100.0	116.5	99.0	111.1	111.8	115.2	99.8	115.8
前期（年）比	0.6	▲9.3	16.5	▲15.0	12.2	16.0	3.0	▲13.4	16.0
前年同期比	—	—	—	—	—	17.7	13.9	▲5.2	22.7
金属製品工業	112.8	100.0	106.1	97.4	104.5	91.2	132.4	97.4	92.0
前期（年）比	▲2.0	▲11.3	6.1	▲8.2	7.3	▲5.6	45.2	▲26.4	▲5.5
前年同期比	—	—	—	—	—	▲14.1	51.8	3.0	▲7.5
汎用・生産用機械工業	108.0	100.0	116.4	124.5	113.7	118.7	114.2	111.9	109.0
前期（年）比	▲10.8	▲7.4	16.4	7.0	▲8.7	▲5.9	▲3.8	▲2.0	▲2.6
前年同期比	—	—	—	—	—	▲4.7	▲4.6	▲12.3	▲13.0
電子部品・デバイス工業	88.0	100.0	96.3	78.8	81.1	79.8	83.3	82.6	77.3
前期（年）比	▲7.3	13.6	▲3.7	▲18.2	2.9	6.7	4.4	▲0.8	▲6.4
前年同期比	—	—	—	—	—	▲3.3	7.6	7.0	0.4
電気機械工業	118.2	100.0	107.0	114.5	114.3	122.7	114.7	104.6	113.5
前期（年）比	▲5.8	▲15.4	7.0	7.0	▲0.2	7.3	▲6.5	▲8.8	8.5
前年同期比	—	—	—	—	—	11.5	6.0	▲16.0	▲0.4
輸送機械工業	132.2	100.0	93.6	89.0	121.7	106.0	136.8	114.2	131.6
前期（年）比	▲0.6	▲24.4	▲6.4	▲4.9	36.7	14.7	29.1	▲16.5	15.2
前年同期比	—	—	—	—	—	30.5	80.7	11.7	40.6
窯業・土石製品工業	112.1	100.0	102.8	101.9	105.5	104.4	103.9	107.2	106.9
前期（年）比	▲7.7	▲10.8	2.8	▲0.9	3.5	6.6	▲0.5	3.2	▲0.3
前年同期比	—	—	—	—	—	1.7	▲0.4	5.6	7.1
化学・石炭製品工業	104.6	100.0	101.3	97.5	81.0	89.7	81.9	81.1	70.1
前期（年）比	2.4	▲4.4	1.3	▲3.8	▲16.9	▲6.0	▲8.7	▲1.0	▲13.6
前年同期比	—	—	—	—	—	▲9.7	▲16.5	▲15.4	▲26.6
プラスチック製品工業	102.9	100.0	101.2	106.8	143.2	133.7	145.3	142.7	151.7
前期（年）比	▲4.8	▲2.8	1.2	5.5	34.1	18.2	8.7	▲1.8	6.3
前年同期比	—	—	—	—	—	41.4	42.6	24.7	30.2
パルプ・紙・紙加工品工業	93.7	100.0	97.9	90.8	86.8	89.9	87.9	86.2	84.5
前期（年）比	3.1	6.7	▲2.1	▲7.3	▲4.4	▲0.1	▲2.2	▲1.9	▲2.0
前年同期比	—	—	—	—	—	▲2.2	▲4.8	▲4.1	▲6.0
繊維工業	116.4	100.0	111.4	106.6	94.5	91.0	99.1	100.1	87.4
前期（年）比	▲3.0	▲14.1	11.4	▲4.3	▲11.4	▲14.6	8.9	1.0	▲12.7
前年同期比	—	—	—	—	—	▲13.5	▲5.7	▲7.2	▲17.9
食料品工業	105.5	100.0	97.6	100.1	104.4	99.9	103.0	107.4	107.5
前期（年）比	▲2.0	▲5.2	▲2.4	2.6	4.3	2.6	3.1	4.3	0.1
前年同期比	—	—	—	—	—	0.3	1.5	5.1	9.6
ゴム製品工業	125.5	100.0	113.2	118.2	103.8	107.2	106.8	97.7	102.7
前期（年）比	▲1.8	▲20.3	13.2	4.4	▲12.2	▲5.8	▲0.4	▲8.5	5.1
前年同期比	—	—	—	—	—	▲12.8	▲11.2	▲16.7	▲8.1
家具工業	103.7	100.0	101.0	91.1	77.6	80.7	81.7	74.8	73.6
前期（年）比	2.3	▲3.6	1.0	▲9.8	▲14.8	▲1.5	1.2	▲8.4	▲1.6
前年同期比	—	—	—	—	—	▲14.2	▲12.4	▲21.8	▲10.6
印刷業	107.7	100.0	101.6	98.1	90.2	91.7	88.1	89.3	90.9
前期（年）比	▲2.4	▲7.1	1.6	▲3.4	▲8.1	▲0.4	▲3.9	1.4	1.8
前年同期比	—	—	—	—	—	▲8.7	▲13.3	▲9.5	▲0.6
木材・木製品工業	125.4	100.0	112.8	89.3	69.7	75.4	69.7	68.1	64.3
前期（年）比	28.1	▲20.3	12.8	▲20.8	▲21.9	▲13.7	▲7.6	▲2.3	▲5.6
前年同期比	—	—	—	—	—	▲18.3	▲23.9	▲18.6	▲26.5
鉱業	110.2	100.0	118.7	107.8	99.8	101.3	91.5	108.6	98.7
前期（年）比	▲5.3	▲9.3	18.7	▲9.2	▲7.4	1.7	▲9.7	18.7	▲9.1
前年同期比	—	—	—	—	—	▲5.7	▲20.9	▲0.7	▲0.9

在庫（年は原指数、四半期は季節調整済指数）

（2020年=100、期末値）

	2019年	2020年	2021年	2022年	2023年				
						I	II	III	IV
鉱工業総合	102.0	89.6	95.2	98.6	107.6	101.4	101.1	105.1	109.9
前期（年）比	▲ 2.4	▲ 12.2	6.3	3.6	9.1	▲ 0.9	▲ 0.3	4.0	4.6
前年同期比	—	—	—	—	—	2.4	▲ 4.3	4.2	9.1
製造工業	102.0	89.6	95.3	98.5	107.6	101.3	101.1	105.1	109.9
前期（年）比	▲ 2.4	▲ 12.2	6.4	3.4	9.2	▲ 0.9	▲ 0.2	4.0	4.6
前年同期比	—	—	—	—	—	2.3	▲ 4.4	4.2	9.2
鉄鋼業	102.8	88.2	103.5	107.4	113.5	113.4	109.0	109.8	115.8
前期（年）比	2.1	▲ 14.2	17.3	3.8	5.7	2.4	▲ 3.9	0.7	5.5
前年同期比	—	—	—	—	—	8.3	5.9	0.3	5.7
非鉄金属工業	108.0	100.7	117.6	132.2	134.2	130.8	125.3	136.5	127.4
前期（年）比	4.1	▲ 6.8	16.8	12.4	1.5	5.6	▲ 4.2	8.9	▲ 6.7
前年同期比	—	—	—	—	—	15.3	6.2	11.9	1.5
金属製品工業	79.1	76.7	86.4	86.8	109.0	107.3	92.1	105.1	129.5
前期（年）比	▲ 22.6	▲ 3.0	12.6	0.5	25.6	0.9	▲ 14.2	14.1	23.2
前年同期比	—	—	—	—	—	23.7	▲ 8.7	9.8	25.6
汎用・生産用機械工業	74.4	104.2	89.6	51.5	91.3	28.8	45.9	71.9	81.2
前期（年）比	▲ 24.2	40.1	▲ 14.0	▲ 42.5	77.3	▲ 39.0	59.4	56.6	12.9
前年同期比	—	—	—	—	—	▲ 62.3	▲ 23.2	124.8	77.3
電子部品・デバイス工業	143.9	107.5	156.3	135.6	148.2	131.6	150.7	170.5	143.7
前期（年）比	▲ 22.6	▲ 25.3	45.4	▲ 13.2	9.3	1.6	14.5	13.1	▲ 15.7
前年同期比	—	—	—	—	—	▲ 18.8	6.7	23.9	9.3
電気機械工業	178.4	52.7	21.9	45.7	207.3	73.6	131.7	190.2	212.7
前期（年）比	53.8	▲ 70.5	▲ 58.4	108.7	353.6	62.8	78.9	44.4	11.8
前年同期比	—	—	—	—	—	153.1	163.2	281.6	353.6
輸送機械工業	×	×	×	×	×	×	×	×	×
前期（年）比	×	×	×	×	×	×	×	×	×
前年同期比	—	—	—	—	—	×	×	×	×
窯業・土石製品工業	100.9	94.4	93.7	100.7	103.8	103.3	104.1	111.1	104.1
前期（年）比	4.1	▲ 6.4	▲ 0.7	7.5	3.1	3.4	0.8	6.7	▲ 6.3
前年同期比	—	—	—	—	—	6.1	4.7	16.5	3.1
化学・石炭製品工業	99.3	84.1	94.9	97.0	84.6	91.6	88.8	79.8	88.0
前期（年）比	▲ 0.8	▲ 15.3	12.8	2.2	▲ 12.8	▲ 12.6	▲ 3.1	▲ 10.1	10.3
前年同期比	—	—	—	—	—	▲ 14.8	▲ 15.4	▲ 26.3	▲ 12.8
プラスチック製品工業	96.8	100.2	105.4	160.5	182.3	182.7	171.5	174.7	193.4
前期（年）比	4.6	3.5	5.2	52.3	13.6	5.6	▲ 6.1	1.9	10.7
前年同期比	—	—	—	—	—	42.2	▲ 7.9	▲ 5.0	13.6
パルプ・紙・紙加工品工業	103.3	88.5	92.9	90.9	91.3	93.9	94.6	94.4	97.5
前期（年）比	0.3	▲ 14.3	5.0	▲ 2.2	0.4	▲ 5.1	0.7	▲ 0.2	3.3
前年同期比	—	—	—	—	—	▲ 8.4	▲ 1.5	▲ 4.1	0.4
繊維工業	173.4	131.9	85.1	62.6	52.7	62.4	63.1	44.9	46.7
前期（年）比	▲ 20.9	▲ 23.9	▲ 35.5	▲ 26.4	▲ 15.8	19.5	1.1	▲ 28.8	4.0
前年同期比	—	—	—	—	—	▲ 1.4	▲ 8.3	▲ 27.8	▲ 15.8
食料品工業	100.5	94.4	93.5	96.2	99.3	104.9	104.8	107.7	105.8
前期（年）比	3.0	▲ 6.1	▲ 1.0	2.9	3.2	4.1	▲ 0.1	2.8	▲ 1.8
前年同期比	—	—	—	—	—	3.8	3.6	10.9	3.2
ゴム製品工業	114.0	82.8	95.0	105.6	115.9	110.6	107.3	120.5	115.3
前期（年）比	12.8	▲ 27.4	14.7	11.2	9.8	5.5	▲ 3.0	12.3	▲ 4.3
前年同期比	—	—	—	—	—	35.8	6.0	28.5	9.8
家具工業	110.4	92.9	62.1	44.3	20.9	38.5	29.2	30.7	20.3
前期（年）比	▲ 43.2	▲ 15.9	▲ 33.2	▲ 28.7	▲ 52.8	▲ 11.9	▲ 24.2	5.1	▲ 33.9
前年同期比	—	—	—	—	—	▲ 1.1	▲ 33.0	▲ 14.4	▲ 52.8
印刷業	—	—	—	—	—	—	—	—	—
前期（年）比	—	—	—	—	—	—	—	—	—
前年同期比	—	—	—	—	—	—	—	—	—
木材・木製品工業	96.1	81.1	71.3	92.0	106.8	100.7	103.4	101.8	106.5
前期（年）比	▲ 9.3	▲ 15.6	▲ 12.1	29.0	16.1	8.2	2.7	▲ 1.5	4.6
前年同期比	—	—	—	—	—	50.7	44.6	28.7	16.1
鉱業	100.3	96.8	75.8	132.3	114.5	121.9	122.4	116.2	114.8
前期（年）比	▲ 4.6	▲ 3.5	▲ 21.7	74.5	▲ 13.5	▲ 9.8	0.4	▲ 5.1	▲ 1.2
前年同期比	—	—	—	—	—	33.4	12.9	▲ 3.7	▲ 13.5

業 種 分 類 別

時系列	業種	鉱工業									
		総合工業	製 造								
			鉄鋼業	非鉄金属工業	金属製品工業	汎用・生産用機械工業	電子部品・デバイス工業	電気機械工業	輸送機械工業	窯業・土石製品工業	
ウエイト	10000.0	9991.7	780.8	127.7	291.9	1204.4	552.8	476.6	2160.2	698.3	
生	年指数										
	2019年	111.4	111.4	121.8	108.7	113.3	102.7	81.8	111.7	124.1	109.2
	2020年	100.0	100.0	100.0	100.0	100.0	100.0	100.0	100.0	100.0	100.0
	2021年	103.2	103.2	109.5	105.6	111.0	111.0	89.1	103.4	100.0	102.3
	2022年	102.3	102.3	107.5	99.9	100.4	124.6	75.8	109.6	90.5	102.8
	2023年	107.8	107.8	108.8	101.3	113.0	113.0	73.4	110.2	125.3	97.8
産	対前年上昇率(%)										
	2020年/2019年	▲ 10.2	▲ 10.2	▲ 17.9	▲ 8.0	▲ 11.7	▲ 2.6	22.2	▲ 10.5	▲ 19.4	▲ 8.4
	2021年/2020年	3.2	3.2	9.5	5.6	11.0	11.0	▲ 10.9	3.4	0.0	2.3
	2022年/2021年	▲ 0.9	▲ 0.9	▲ 1.8	▲ 5.4	▲ 9.5	12.3	▲ 14.9	6.0	▲ 9.5	0.5
	2023年/2022年	5.4	5.4	1.2	1.4	12.5	▲ 9.3	▲ 3.2	0.5	38.5	▲ 4.9
出	ウエイト	10000.0	9979.2	1052.9	136.0	240.5	924.4	294.8	276.0	3735.5	451.9
	年指数										
	2019年	117.9	117.9	117.3	110.2	112.8	108.0	88.0	118.2	132.2	112.1
	2020年	100.0	100.0	100.0	100.0	100.0	100.0	100.0	100.0	100.0	100.0
	2021年	101.9	101.8	116.8	116.5	106.1	116.4	96.3	107.0	93.6	102.8
	2022年	100.0	100.0	114.6	99.0	97.4	124.5	78.8	114.5	89.0	101.9
荷	対前年上昇率(%)										
	2020年/2019年	▲ 15.2	▲ 15.2	▲ 14.7	▲ 9.3	▲ 11.3	▲ 7.4	13.6	▲ 15.4	▲ 24.4	▲ 10.8
	2021年/2020年	1.9	1.8	16.8	16.5	6.1	16.4	▲ 3.7	7.0	▲ 6.4	2.8
	2022年/2021年	▲ 1.9	▲ 1.8	▲ 1.9	▲ 15.0	▲ 8.2	7.0	▲ 18.2	7.0	▲ 4.9	▲ 0.9
	2023年/2022年	11.2	11.3	▲ 1.2	12.2	7.3	▲ 8.7	2.9	▲ 0.2	36.7	3.5
在	ウエイト	10000.0	9982.9	2251.4	81.7	395.3	760.6	245.0	262.4	71.1	886.7
	年指数										
	2019年	102.0	102.0	102.8	108.0	79.1	74.4	143.9	178.4	x	100.9
	2020年	89.6	89.6	88.2	100.7	76.7	104.2	107.5	52.7	x	94.4
	2021年	95.2	95.3	103.5	117.6	86.4	89.6	156.3	21.9	x	93.7
	2022年	98.6	98.5	107.4	132.2	86.8	51.5	135.6	45.7	x	100.7
庫	対前年上昇率(%)										
	2020年/2019年	▲ 12.2	▲ 12.2	▲ 14.2	▲ 6.8	▲ 3.0	40.1	▲ 25.3	▲ 70.5	x	▲ 6.4
	2021年/2020年	6.3	6.4	17.3	16.8	12.6	▲ 14.0	45.4	▲ 58.4	x	▲ 0.7
	2022年/2021年	3.6	3.4	3.8	12.4	0.5	▲ 42.5	▲ 13.2	108.7	x	7.5
	2023年/2022年	9.1	9.2	5.7	1.5	25.6	77.3	9.3	353.6	x	3.1

年 指 数 (原 指 数)

(2020年=100)

										業種	時系列	
化学・ 石炭製品 工業	プラスチック 製品 工業	パルプ・紙 ・紙加工品 工業	織 維 工業	食 料 品 工業	ゴ ム 製 品 工業	家 具 工業	印 刷 業	木 材 ・ 木 製 品 工業	鉱 業			
814.4	358.5	129.8	42.1	1501.6	532.2	33.5	251.6	35.3	8.3	ウ ェ イ ト	生	
										年指数		産
106.7	107.4	93.7	127.4	105.2	129.6	99.6	107.8	127.5	101.9	2019年		
100.0	100.0	100.0	100.0	100.0	100.0	100.0	100.0	100.0	100.0	2020年		
103.3	103.5	100.7	113.5	97.6	116.6	99.4	101.7	114.1	100.4	2021年		
100.1	111.1	94.2	108.5	100.4	121.3	92.5	98.1	96.1	98.9	2022年		
82.8	149.1	90.4	98.7	103.6	109.3	76.2	90.3	71.7	91.5	2023年		
										対前年上昇率(%)	産	
▲ 6.3	▲ 6.9	6.7	▲ 21.5	▲ 4.9	▲ 22.8	0.4	▲ 7.2	▲ 21.6	▲ 1.9	2020年/2019年		
3.3	3.5	0.7	13.5	▲ 2.4	16.6	▲ 0.6	1.7	14.1	0.4	2021年/2020年		
▲ 3.1	7.3	▲ 6.5	▲ 4.4	2.9	4.0	▲ 6.9	▲ 3.5	▲ 15.8	▲ 1.5	2022年/2021年		
▲ 17.3	34.2	▲ 4.0	▲ 9.0	3.2	▲ 9.9	▲ 17.6	▲ 8.0	▲ 25.4	▲ 7.5	2023年/2022年		
690.5	279.5	67.8	24.9	1227.0	340.3	23.9	181.8	31.5	20.8	ウ ェ イ ト	出	
										年指数		荷
104.6	102.9	93.7	116.4	105.5	125.5	103.7	107.7	125.4	110.2	2019年		
100.0	100.0	100.0	100.0	100.0	100.0	100.0	100.0	100.0	100.0	2020年		
101.3	101.2	97.9	111.4	97.6	113.2	101.0	101.6	112.8	118.7	2021年		
97.5	106.8	90.8	106.6	100.1	118.2	91.1	98.1	89.3	107.8	2022年		
81.0	143.2	86.8	94.5	104.4	103.8	77.6	90.2	69.7	99.8	2023年		
										対前年上昇率(%)	荷	
▲ 4.4	▲ 2.8	6.7	▲ 14.1	▲ 5.2	▲ 20.3	▲ 3.6	▲ 7.1	▲ 20.3	▲ 9.3	2020年/2019年		
1.3	1.2	▲ 2.1	11.4	▲ 2.4	13.2	1.0	1.6	12.8	18.7	2021年/2020年		
▲ 3.8	5.5	▲ 7.3	▲ 4.3	2.6	4.4	▲ 9.8	▲ 3.4	▲ 20.8	▲ 9.2	2022年/2021年		
▲ 16.9	34.1	▲ 4.4	▲ 11.4	4.3	▲ 12.2	▲ 14.8	▲ 8.1	▲ 21.9	▲ 7.4	2023年/2022年		
2426.2	366.4	186.5	40.2	1324.0	571.2	30.3	-	83.9	17.1	ウ ェ イ ト	在	
										年指数		庫
99.3	96.8	103.3	173.4	100.5	114.0	110.4	-	96.1	100.3	2019年		
84.1	100.2	88.5	131.9	94.4	82.8	92.9	-	81.1	96.8	2020年		
94.9	105.4	92.9	85.1	93.5	95.0	62.1	-	71.3	75.8	2021年		
97.0	160.5	90.9	62.6	96.2	105.6	44.3	-	92.0	132.3	2022年		
84.6	182.3	91.3	52.7	99.3	115.9	20.9	-	106.8	114.5	2023年		
										対前年上昇率(%)	庫	
▲ 15.3	3.5	▲ 14.3	▲ 23.9	▲ 6.1	▲ 27.4	▲ 15.9	-	▲ 15.6	▲ 3.5	2020年/2019年		
12.8	5.2	5.0	▲ 35.5	▲ 1.0	14.7	▲ 33.2	-	▲ 12.1	▲ 21.7	2021年/2020年		
2.2	52.3	▲ 2.2	▲ 26.4	2.9	11.2	▲ 28.7	-	29.0	74.5	2022年/2021年		
▲ 12.8	13.6	0.4	▲ 15.8	3.2	9.8	▲ 52.8	-	16.1	▲ 13.5	2023年/2022年		

業 種 分 類 別 四 半 期 別

業種	時系列	製 造										
		鉄鋼業	非鉄金属工業	金属製品工業	汎用・生産用機械工業	電子部品・デバイス工業	電気機械工業	輸送機械工業	窯業・土石製品工業	化学・石炭製品工業		
生 産	2019年 I 期	113.2	113.2	124.1	109.2	121.3	107.8	76.0	118.3	126.4	110.5	105.7
	II 期	115.6	115.6	127.3	114.8	117.8	109.8	83.8	111.4	134.2	112.3	109.7
	III 期	110.7	110.7	120.7	109.2	112.6	99.5	83.9	112.7	122.4	109.4	107.7
	IV 期	107.6	107.6	116.3	101.8	103.8	97.9	83.1	106.0	116.5	106.5	104.0
	2020年 I 期	106.8	106.8	110.5	99.5	101.8	102.4	127.4	103.5	109.0	104.9	105.8
	II 期	89.8	89.8	91.0	85.7	94.8	103.6	93.6	99.8	66.8	98.4	98.1
	III 期	97.0	97.0	96.2	99.1	100.1	91.3	88.5	95.0	99.2	95.0	100.2
	IV 期	105.7	105.7	101.0	110.1	100.7	102.4	92.6	103.8	118.8	99.8	96.9
	2021年 I 期	103.9	103.9	105.4	108.7	111.4	100.0	84.7	99.1	113.8	100.2	101.4
	II 期	108.3	108.3	109.8	113.0	112.9	110.9	93.7	105.0	122.4	101.9	109.1
	III 期	101.3	101.3	112.6	99.8	110.4	116.9	90.2	103.6	87.8	102.4	101.9
	IV 期	99.5	99.5	110.6	101.4	108.7	115.0	87.0	105.3	78.6	104.7	101.0
	2022年 I 期	102.4	102.4	109.7	99.4	102.9	128.7	82.0	109.1	87.2	107.1	102.7
	II 期	100.6	100.6	109.5	94.1	100.2	115.7	73.7	107.2	86.6	104.2	99.4
	III 期	104.5	104.5	105.5	104.7	96.7	127.5	75.3	112.5	97.3	102.6	100.4
	IV 期	102.5	102.5	106.2	102.2	103.4	127.1	72.4	109.2	90.5	98.9	97.7
2023年 I 期	103.9	103.9	105.2	100.8	91.8	117.4	73.7	113.6	105.8	99.6	91.3	
II 期	110.0	110.1	109.0	105.5	146.8	116.2	74.1	110.3	136.1	96.8	84.3	
III 期	107.7	107.7	110.3	101.2	105.7	113.3	73.6	104.2	124.0	97.7	80.7	
IV 期	108.7	108.8	111.0	99.3	95.0	103.8	70.6	111.2	137.2	97.6	74.4	
出 荷	2019年 I 期	119.7	119.8	118.4	110.5	121.0	111.9	90.5	132.3	132.5	109.5	103.5
	II 期	124.8	124.8	122.1	112.9	116.9	113.0	91.2	116.5	150.1	114.8	108.0
	III 期	116.0	115.9	117.4	108.1	107.9	106.3	92.9	116.2	127.7	115.6	104.3
	IV 期	113.7	113.7	112.1	108.8	108.1	104.0	78.6	110.1	124.9	109.8	104.5
	2020年 I 期	106.7	106.7	107.9	102.7	103.9	102.8	125.5	103.1	107.7	106.3	104.1
	II 期	85.3	85.2	88.9	92.4	95.0	96.8	92.9	99.8	67.6	95.6	95.9
	III 期	96.0	96.0	96.8	97.9	98.8	93.4	88.8	94.9	94.6	94.8	101.6
	IV 期	110.5	110.5	104.6	100.6	99.8	105.2	94.8	104.3	122.9	101.0	98.8
	2021年 I 期	107.2	107.2	111.3	108.3	107.8	106.7	94.9	100.9	112.4	100.4	96.8
	II 期	111.8	111.8	115.8	135.4	106.0	118.8	99.6	114.2	120.2	104.8	102.6
	III 期	97.1	97.0	125.7	107.0	105.9	124.2	95.3	105.7	78.7	102.5	105.5
	IV 期	92.1	91.9	114.5	120.8	104.7	116.1	94.6	107.3	67.1	103.6	100.5
	2022年 I 期	95.9	95.9	115.1	100.3	103.5	125.3	82.6	111.7	78.2	103.7	99.9
	II 期	98.4	98.4	117.1	99.6	94.5	120.5	79.8	109.0	82.7	105.2	97.5
	III 期	105.5	105.4	114.0	100.2	95.6	127.6	78.3	122.7	101.8	102.6	97.6
	IV 期	101.0	101.0	112.7	96.4	96.6	126.2	74.8	114.4	92.4	97.9	95.4
2023年 I 期	104.1	104.2	104.2	111.8	91.2	118.7	79.8	122.7	106.0	104.4	89.7	
II 期	116.6	116.6	116.2	115.2	132.4	114.2	83.3	114.7	136.8	103.9	81.9	
III 期	108.7	108.7	116.2	99.8	97.4	111.9	82.6	104.6	114.2	107.2	81.1	
IV 期	114.8	114.7	115.6	115.8	92.0	109.0	77.3	113.5	131.6	106.9	70.1	
庫 存	2019年 I 期	102.4	102.4	98.4	103.2	128.1	71.0	152.0	92.3	x	98.6	101.7
	II 期	101.3	101.3	95.9	90.0	114.4	74.4	101.3	139.0	x	104.2	101.9
	III 期	108.0	108.0	104.5	98.7	114.6	100.1	77.8	164.1	x	103.5	110.3
	IV 期	105.6	105.6	106.7	100.5	99.1	70.1	137.4	171.1	x	100.5	105.2
	2020年 I 期	104.9	105.0	105.6	102.8	101.6	110.3	72.1	132.7	x	100.7	101.5
	II 期	101.4	101.4	106.9	103.2	100.7	95.1	103.5	78.8	x	107.0	105.2
	III 期	97.1	97.1	97.7	82.9	98.6	96.9	82.3	95.3	x	96.3	96.5
	IV 期	92.9	92.9	91.2	94.3	95.3	97.4	102.3	50.6	x	94.0	89.9
	2021年 I 期	95.2	95.2	95.4	96.0	100.2	111.0	105.0	41.2	x	85.8	96.3
	II 期	97.8	97.9	102.0	104.9	107.4	112.9	134.6	22.5	x	86.0	100.4
	III 期	95.0	95.0	96.1	110.1	103.3	85.8	161.7	5.5	x	95.3	98.5
	IV 期	98.9	98.9	106.7	110.1	106.5	83.1	148.9	21.4	x	93.2	102.2
	2022年 I 期	99.6	99.5	106.3	115.1	89.3	67.4	160.4	26.7	x	96.5	107.4
	II 期	104.4	104.4	102.0	117.5	99.1	56.8	148.9	50.9	x	98.6	106.1
	III 期	100.2	100.1	108.6	123.3	91.2	35.3	138.6	54.5	x	96.8	106.2
	IV 期	102.3	102.2	110.7	123.9	106.3	47.2	129.5	45.2	x	99.9	104.8
2023年 I 期	101.4	101.3	113.4	130.8	107.3	28.8	131.6	73.6	x	103.3	91.6	
II 期	101.1	101.1	109.0	125.3	92.1	45.9	150.7	131.7	x	104.1	88.8	
III 期	105.1	105.1	109.8	136.5	105.1	71.9	170.5	190.2	x	111.1	79.8	
IV 期	109.9	109.9	115.8	127.4	129.5	81.2	143.7	212.7	x	104.1	88.0	

指 数(季節調整済指数)

2020年=100

									業種	時系列
プラスチック製品工業	パルプ・紙・紙加工工業	繊維工業	食料品工業	ゴム製品工業	家具工業	印刷業	木材・木製品工業	鉱業		
106.7	89.5	130.6	108.5	127.9	92.1	110.0	123.2	104.0	19. I	生 産
111.3	91.1	129.0	107.5	136.9	97.0	109.1	128.3	104.3	19. II	
107.8	96.0	134.9	101.3	133.8	104.4	109.4	131.4	102.4	19. III	
103.9	98.4	119.3	104.6	119.6	105.0	104.5	126.2	97.4	19. IV	
102.7	101.4	107.5	101.4	116.9	100.7	102.8	112.1	102.1	20. I	
88.4	102.5	97.1	97.8	78.3	87.6	97.8	98.8	96.4	20. II	
98.3	97.5	85.4	101.9	89.1	106.1	96.8	88.0	97.5	20. III	
110.0	98.4	105.0	98.2	114.7	103.5	102.1	104.1	100.9	20. IV	
107.9	102.3	103.2	101.7	107.5	104.1	101.2	110.3	97.5	21. I	
109.9	100.9	121.1	97.2	116.2	103.9	101.9	118.3	100.7	21. II	
100.6	101.0	114.7	93.9	124.7	93.2	101.4	117.8	100.2	21. III	
95.8	98.6	115.5	98.3	117.7	96.7	102.2	109.6	103.7	21. IV	
101.3	96.1	107.2	100.2	117.7	94.9	100.8	95.2	102.0	22. I	
108.0	93.3	116.6	101.7	125.7	97.3	102.2	98.2	102.9	22. II	
117.8	94.9	109.5	101.6	119.4	94.3	98.2	93.0	97.5	22. III	
117.6	93.1	103.0	98.6	122.3	84.9	92.2	97.0	94.6	22. IV	
139.5	92.4	100.3	99.7	114.4	78.9	91.9	79.2	90.1	23. I	
147.4	91.3	104.8	101.6	108.0	79.2	88.3	71.3	90.1	23. II	
150.8	89.6	98.1	106.7	109.4	75.7	89.4	67.6	95.8	23. III	
159.7	89.1	92.8	106.8	104.6	71.6	91.0	67.1	92.2	23. IV	
99.2	88.4	129.0	108.7	127.0	103.3	109.8	126.9	112.6	19. I	出 荷
104.7	90.5	114.4	107.1	132.8	103.4	108.9	123.7	110.8	19. II	
103.7	99.9	121.2	102.6	128.2	108.0	109.3	127.9	116.4	19. III	
104.3	95.9	106.1	104.6	116.2	100.5	104.4	121.7	107.1	19. IV	
106.9	107.6	110.5	101.2	110.2	101.0	102.8	108.5	112.6	20. I	
84.8	98.7	111.1	98.5	85.6	86.6	97.7	98.0	109.9	20. II	
97.1	95.5	85.3	101.3	91.4	107.8	96.8	92.2	72.0	20. III	
110.2	97.3	93.5	98.3	111.0	102.2	102.0	105.1	95.4	20. IV	
107.9	99.2	107.4	102.2	103.9	103.6	101.1	110.3	114.7	21. I	
109.9	99.7	108.0	96.2	112.4	102.4	101.8	118.0	115.0	21. II	
97.7	99.4	113.8	94.4	118.6	95.3	101.3	117.5	123.3	21. III	
89.9	93.7	115.2	98.3	117.1	102.4	102.0	105.4	125.2	21. IV	
96.0	92.1	102.7	99.6	121.0	94.2	100.8	92.8	107.2	22. I	
104.2	92.0	108.2	100.9	122.9	95.6	102.2	90.5	111.5	22. II	
113.9	89.5	110.9	103.0	117.0	94.0	98.2	85.0	116.2	22. III	
113.1	90.0	106.6	97.4	113.8	81.9	92.1	87.4	99.6	22. IV	
133.7	89.9	91.0	99.9	107.2	80.7	91.7	75.4	101.3	23. I	
145.3	87.9	99.1	103.0	106.8	81.7	88.1	69.7	91.5	23. II	
142.7	86.2	100.1	107.4	97.7	74.8	89.3	68.1	108.6	23. III	
151.7	84.5	87.4	107.5	102.7	73.6	90.9	64.3	98.7	23. IV	
111.4	111.6	92.4	103.3	112.9	149.8	-	96.6	106.4	19. I	在 庫
119.0	110.5	102.2	103.1	117.7	115.0	-	97.6	97.1	19. II	
114.8	104.9	126.0	101.9	128.5	94.4	-	99.8	94.7	19. III	
103.4	113.0	137.4	106.5	116.7	108.2	-	100.6	102.4	19. IV	
97.1	91.1	156.5	102.6	117.6	109.9	-	108.0	100.1	20. I	
93.0	101.1	87.4	96.5	95.5	101.6	-	109.3	101.4	20. II	
101.3	104.6	78.5	100.6	85.4	90.1	-	94.2	98.7	20. III	
107.3	96.6	104.8	99.5	83.9	91.3	-	83.8	98.8	20. IV	
105.1	98.7	85.6	95.9	83.6	101.8	-	78.7	92.5	21. I	
100.2	100.7	103.2	97.9	78.7	98.3	-	76.3	84.3	21. II	
99.1	93.0	86.9	99.6	95.9	88.6	-	73.3	88.1	21. III	
113.2	101.3	68.9	98.1	95.2	61.2	-	72.9	77.2	21. IV	
129.0	102.5	69.8	101.5	81.1	39.4	-	67.7	90.5	22. I	
180.5	95.3	72.2	100.9	97.7	42.2	-	71.4	109.0	22. II	
179.6	97.2	61.8	97.4	95.5	36.6	-	77.7	121.7	22. III	
173.0	98.9	52.2	100.8	104.8	43.7	-	93.1	135.1	22. IV	
182.7	93.9	62.4	104.9	110.6	38.5	-	100.7	121.9	23. I	
171.5	94.6	63.1	104.8	107.3	29.2	-	103.4	122.4	23. II	
174.7	94.4	44.9	107.7	120.5	30.7	-	101.8	116.2	23. III	
193.4	97.5	46.7	105.8	115.3	20.3	-	106.5	114.8	23. IV	

業 種 分 類 別 月 別

時系列	業種 鉱工業											
	総 合 工 業	製 造										
		鉄 鋼 業	非鉄金属 工 業	金属製品 工 業	汎 用 ・ 電 子 部 品 ・ 機 械 工 業 用 デ バ イ ス 工 業	電 気 機 械 工 業	輸 送 機 械 工 業	窯 業 ・ 土 石 製 品 工 業	化 学 ・ 石 炭 製 品 工 業			
ウ ェ イ ト	10000.0	9991.7	780.8	127.7	291.9	1204.4	552.8	476.6	2160.2	698.3	814.4	
2019年	1月	104.9	104.9	122.3	116.0	134.4	92.3	71.7	105.7	123.5	99.6	106.9
	2月	111.5	111.5	119.1	109.8	111.1	106.2	71.2	129.0	130.4	109.1	108.0
	3月	120.8	120.8	130.4	109.9	144.1	119.4	75.0	134.1	138.0	113.3	107.2
	4月	113.8	113.8	124.2	108.6	108.3	107.5	86.2	110.5	117.0	114.7	109.1
	5月	110.2	110.2	130.9	111.5	118.3	107.4	74.6	98.5	120.1	107.5	103.0
	6月	109.9	109.9	122.8	110.4	106.9	95.2	88.3	99.4	118.5	105.8	100.3
	7月	119.0	119.1	127.7	120.1	107.7	104.5	96.0	112.1	136.1	109.8	114.5
	8月	99.5	99.5	110.2	88.9	95.0	84.3	77.4	105.3	105.2	96.6	110.6
	9月	113.1	113.1	120.9	108.6	132.9	101.1	85.7	115.4	129.0	107.0	110.8
	10月	112.6	112.6	119.0	121.9	98.4	108.6	84.4	105.6	128.1	120.5	92.6
	11月	111.9	111.9	116.9	103.3	103.9	105.6	81.5	109.3	126.5	117.1	105.2
	12月	109.7	109.7	116.6	95.1	98.1	99.9	89.2	115.1	117.1	109.4	111.8
2020年	1月	101.5	101.5	113.0	104.0	99.7	98.2	68.7	100.9	119.3	96.3	111.8
	2月	101.3	101.3	111.9	106.3	109.1	92.9	76.0	100.3	107.1	108.6	101.5
	3月	116.6	116.6	112.1	106.5	127.3	112.5	217.4	113.3	113.4	109.4	105.2
	4月	93.1	93.1	93.6	91.7	102.1	104.5	98.4	99.3	61.5	104.2	102.8
	5月	77.6	77.6	93.1	66.5	81.0	80.1	88.8	89.2	45.3	90.9	91.5
	6月	91.0	91.0	84.6	88.1	90.0	116.4	94.0	92.7	72.0	94.4	86.9
	7月	99.2	99.2	95.8	102.7	99.7	88.7	94.9	98.6	97.8	93.3	104.0
	8月	87.2	87.2	93.6	75.3	84.7	78.0	83.6	84.2	84.3	86.4	103.8
	9月	103.1	103.1	95.3	112.6	113.7	93.7	93.5	95.7	120.6	90.3	104.3
	10月	113.9	113.9	101.8	125.6	102.6	127.0	95.3	107.0	131.1	112.1	97.8
	11月	108.5	108.5	99.2	112.8	101.6	100.5	96.1	110.4	129.3	105.9	96.0
	12月	107.1	107.1	106.0	108.1	88.7	107.4	93.3	108.4	118.2	108.0	94.6
2021年	1月	97.9	97.9	108.0	106.0	89.9	97.4	82.6	91.7	113.8	89.3	102.0
	2月	98.5	98.5	96.2	109.2	132.2	87.9	76.1	98.3	111.4	94.9	98.1
	3月	116.2	116.2	113.4	121.0	137.3	117.8	85.3	120.7	131.8	111.1	109.1
	4月	110.6	110.6	111.4	112.8	104.5	104.7	92.1	91.9	125.5	104.5	104.7
	5月	93.3	93.3	106.4	89.6	97.7	99.0	89.0	100.6	77.7	93.0	102.5
	6月	110.0	110.0	109.4	119.5	122.7	113.8	100.0	102.2	119.6	101.7	104.0
	7月	111.4	111.4	113.7	118.5	113.8	105.2	92.5	106.3	120.3	102.5	112.0
	8月	93.1	93.1	106.8	86.4	85.6	96.3	91.3	91.0	84.6	85.1	105.3
	9月	98.2	98.2	112.2	84.7	133.1	134.4	92.7	106.7	64.5	104.0	100.9
	10月	101.7	101.7	111.5	103.6	120.4	137.7	88.7	109.2	68.4	114.6	99.2
	11月	105.2	105.2	110.8	106.6	103.6	123.0	90.3	110.7	94.5	112.7	97.8
	12月	102.7	102.7	113.8	109.4	91.3	114.4	88.8	111.1	87.6	114.4	103.4
2022年	1月	100.0	100.0	115.2	98.2	106.7	137.1	79.0	100.6	96.5	98.2	102.0
	2月	99.5	99.5	104.4	100.2	82.5	121.5	77.4	110.1	91.8	103.9	100.1
	3月	107.9	107.9	110.6	108.6	144.7	130.4	79.7	131.0	84.2	113.5	110.9
	4月	98.2	98.2	109.9	96.3	92.9	102.7	69.3	102.3	76.8	105.7	102.3
	5月	89.0	89.0	111.5	73.1	88.3	107.1	75.0	92.1	55.7	94.2	96.1
	6月	103.9	103.9	105.5	97.5	107.4	119.5	76.3	107.4	95.3	106.0	86.5
	7月	106.1	106.1	102.9	95.1	92.4	113.0	81.4	112.7	106.2	101.2	93.2
	8月	98.8	98.8	107.3	91.8	103.0	113.0	75.2	105.3	87.3	94.8	113.2
	9月	109.4	109.4	101.9	118.4	95.5	144.7	74.6	114.8	110.3	96.3	108.4
	10月	101.9	101.9	104.7	109.6	93.2	127.0	69.2	111.1	89.7	107.5	96.8
	11月	106.0	106.0	108.3	108.2	103.0	127.6	78.5	112.5	102.7	108.7	87.9
	12月	106.9	106.9	108.0	101.3	95.3	151.6	74.0	114.9	89.6	103.8	104.1
2023年	1月	93.1	93.1	102.8	94.7	91.7	107.8	64.0	109.4	84.8	91.3	109.5
	2月	104.5	104.5	101.2	104.9	87.1	116.7	74.6	116.6	116.8	100.2	90.3
	3月	113.1	113.2	111.0	112.4	103.1	130.4	75.3	133.8	128.5	104.6	79.3
	4月	105.6	105.7	106.5	103.9	91.9	111.0	81.8	100.1	123.6	96.1	72.7
	5月	102.0	102.0	114.4	95.0	84.0	107.4	77.3	104.6	114.0	89.5	82.6
	6月	116.8	116.8	107.1	102.7	312.9	120.4	65.7	107.8	131.1	97.3	85.7
	7月	110.3	110.3	105.8	96.1	126.8	107.3	74.2	103.0	129.6	94.9	90.6
	8月	100.9	100.9	111.3	90.5	97.5	110.8	74.3	102.9	108.2	89.0	77.2
	9月	114.9	114.9	109.8	106.6	94.9	117.1	81.1	100.7	150.3	96.6	85.7
	10月	111.2	111.2	115.4	104.1	89.6	106.7	70.6	114.0	143.5	107.2	68.5
	11月	114.1	114.1	107.2	108.5	87.7	109.7	70.0	119.2	149.3	103.5	73.8
	12月	107.3	107.3	113.5	95.7	89.2	110.7	71.5	110.5	124.4	103.2	77.9

生産指数（原指数）

2020年=100

									業種	時系列
プラスチック 製品 工業	パルプ・紙 ・紙加工 工業	織 維 工業	食料品 工業	ゴム製品 工業	家具 工業	印刷業	木材 ・ 製品 工業	鉱業		
358.5	129.8	42.1	1501.6	532.2	33.5	251.6	35.3	8.3	ウェイト	
97.7	80.1	121.1	86.7	114.9	84.7	98.7	119.9	100.8	2019.	1
108.8	84.9	128.5	94.3	127.4	89.5	111.2	126.0	102.7		2
116.9	92.1	127.7	107.7	141.6	97.8	122.9	127.5	106.2		3
108.4	100.4	121.3	117.6	139.3	94.3	110.2	126.9	108.0		4
102.6	87.9	112.4	108.3	126.0	88.9	96.7	121.6	108.9		5
112.2	90.7	122.4	111.7	139.1	99.0	110.3	122.2	86.8		6
116.8	97.9	149.7	116.9	143.2	108.5	102.0	136.3	98.1		7
92.2	86.7	114.1	98.2	111.3	92.2	104.2	124.1	94.4		8
110.9	93.3	135.2	98.5	138.9	108.9	109.2	125.3	98.0		9
108.4	99.5	138.9	105.2	136.4	111.5	109.7	133.0	114.1		10
109.6	101.9	134.6	103.8	126.9	109.9	113.7	132.6	104.7		11
103.7	108.7	122.3	113.0	109.8	109.5	104.8	134.5	99.8		12
100.3	88.7	102.2	80.6	111.7	93.0	94.0	112.5	104.7	2020.	1
103.2	93.1	105.4	93.5	115.3	99.0	102.5	108.7	107.2		2
108.3	111.8	109.0	100.8	120.9	107.8	115.0	104.5	104.0		3
88.4	115.4	91.8	106.8	105.2	91.4	101.1	102.4	94.0		4
78.2	96.5	81.0	93.3	65.1	70.4	86.1	96.1	99.0		5
89.9	103.5	104.5	107.8	62.0	96.5	100.9	89.3	85.1		6
101.7	96.6	101.1	117.2	88.8	109.7	92.8	90.0	97.2		7
84.9	88.9	53.3	96.4	73.0	94.5	92.5	74.0	97.7		8
105.3	96.4	98.5	101.1	99.4	109.6	92.8	92.6	82.5		9
115.6	100.2	116.1	101.2	127.0	110.5	111.0	106.9	108.0		10
117.8	101.6	120.3	95.6	123.3	107.2	107.2	107.1	104.0		11
106.4	107.4	116.8	105.7	108.4	110.4	103.8	115.9	116.6		12
101.4	86.0	101.4	83.4	92.5	92.6	90.0	107.7	96.1	2021.	1
108.9	96.2	76.0	86.4	109.9	98.7	100.1	107.1	90.0		2
118.7	114.5	118.1	103.4	121.9	114.1	115.9	119.8	105.9		3
112.0	120.4	119.7	111.7	115.3	103.0	102.3	120.4	107.2		4
93.7	96.1	109.1	92.2	105.7	98.2	92.8	117.5	100.6		5
112.5	94.7	117.9	101.2	120.9	103.5	104.7	109.8	84.6		6
110.7	100.9	114.8	111.1	130.2	96.8	95.7	118.4	100.9		7
93.3	94.7	98.5	90.9	106.9	81.8	93.3	108.9	88.9		8
95.3	97.1	117.8	88.9	126.5	97.8	103.3	112.3	93.6		9
94.1	106.8	130.1	98.6	129.2	103.6	110.3	118.5	109.5		10
103.1	104.0	131.0	100.3	123.9	99.1	108.6	115.3	109.6		11
97.9	96.9	127.6	103.2	116.0	103.4	103.1	113.9	118.0		12
100.1	82.0	74.8	77.6	101.4	82.7	90.5	90.9	99.5	2022.	1
103.6	88.5	109.5	87.9	121.5	90.3	100.1	102.9	100.6		2
104.1	108.9	124.2	105.4	131.6	105.5	113.5	94.8	105.7		3
105.8	106.6	121.0	110.5	126.4	97.7	100.4	102.1	104.3		4
89.1	87.6	103.8	99.4	113.5	89.7	96.1	93.8	105.6		5
119.0	93.2	112.1	108.6	130.1	98.6	104.1	94.2	88.8		6
124.9	90.2	106.3	112.4	130.6	104.2	95.1	96.4	89.8		7
106.8	91.7	99.1	100.1	98.6	86.4	94.4	83.9	103.2		8
120.0	93.6	114.0	101.7	120.2	89.3	95.3	86.5	82.1		9
119.5	91.3	120.2	93.9	134.4	94.2	98.0	91.0	99.5		10
123.5	98.1	117.0	99.6	129.2	85.7	93.8	112.2	102.2		11
117.3	99.0	99.7	107.5	118.6	85.9	96.1	104.3	105.8		12
129.1	83.1	89.1	76.1	106.3	68.5	84.5	65.8	91.6	2023.	1
148.0	86.9	95.6	88.8	118.4	80.5	89.9	94.1	84.8		2
157.7	99.3	101.2	104.6	112.0	80.5	103.4	78.5	89.5		3
153.7	97.8	102.6	103.1	108.2	74.9	91.5	69.6	86.9		4
133.8	87.3	103.4	103.9	94.1	79.0	82.3	68.7	88.5		5
147.8	94.5	109.8	112.0	113.0	83.4	87.6	69.4	82.5		6
151.4	87.8	95.1	114.4	118.3	74.5	87.4	61.4	88.4		7
139.5	85.6	91.1	108.5	86.4	75.4	80.6	63.8	92.9		8
156.7	85.7	99.2	108.3	120.2	74.3	89.9	68.4	90.8		9
156.9	92.2	100.3	101.5	121.2	78.5	95.6	74.1	96.3		10
158.3	91.9	100.8	111.7	121.5	76.9	94.4	76.3	106.7		11
155.7	93.2	96.0	110.3	91.9	68.5	96.2	69.8	99.3		12

業 種 分 類 別 月 別

時系列	業種 鉱工業											
	総 合 工 業	製 造										
		鉄 鋼 業	非鉄金属 工 業	金属製品 工 業	汎 用 ・ 電 子 部 品 ・ 機 械 工 業 用 デ バ イ ス 工 業	電 気 機 械 工 業	輸 送 機 械 工 業	窯 業 ・ 土 石 製 品 工 業	化 学 ・ 石 炭 製 品 工 業			
ウ ェ イ ト	10000.0	9979.2	1052.9	136.0	240.5	924.4	294.8	276.0	3735.5	451.9	690.5	
2019年	1月	113.7	113.7	117.3	110.6	118.2	106.0	88.8	115.7	132.7	99.5	95.9
	2月	121.2	121.2	114.8	110.8	107.2	112.5	79.7	141.3	142.4	111.9	113.2
	3月	129.3	129.4	137.6	117.1	128.9	117.4	84.9	153.1	147.7	112.7	105.5
	4月	116.0	116.0	109.6	112.1	112.5	105.9	96.2	120.6	122.0	116.6	108.5
	5月	113.8	113.8	119.4	108.8	117.1	111.6	77.6	101.4	125.6	111.3	96.1
	6月	115.5	115.5	120.7	110.4	106.8	105.9	94.5	96.9	125.7	105.5	106.4
	7月	124.4	124.4	111.5	121.4	111.6	111.3	106.7	113.6	143.8	113.9	104.5
	8月	105.0	105.0	109.6	102.0	96.1	94.0	86.5	114.0	111.7	104.6	94.4
	9月	119.7	119.8	123.7	95.8	123.2	103.7	96.6	116.6	136.1	113.0	103.9
	10月	120.7	120.7	111.2	137.4	106.4	114.0	87.2	110.9	137.4	122.3	104.3
	11月	119.9	119.9	117.8	96.0	110.3	106.2	81.4	117.2	137.0	116.2	114.1
	12月	115.8	115.9	113.8	99.5	114.8	106.9	75.4	116.9	124.4	117.7	107.9
2020年	1月	108.7	108.6	106.7	110.9	90.7	104.3	77.9	98.5	126.2	104.1	105.5
	2月	104.0	103.9	106.3	108.9	104.4	104.0	80.2	100.5	108.4	110.3	100.4
	3月	113.3	113.3	127.4	110.2	121.4	104.0	194.0	112.0	111.1	107.1	106.6
	4月	85.4	85.3	87.7	95.7	105.5	101.3	98.7	105.9	61.6	100.1	97.0
	5月	68.4	68.3	83.4	69.4	80.9	77.2	89.9	87.3	41.6	86.9	89.6
	6月	84.4	84.3	84.0	107.9	88.7	106.7	90.4	86.1	66.6	91.9	95.4
	7月	92.5	92.5	89.1	108.7	105.0	90.8	93.1	96.6	85.2	95.4	93.0
	8月	88.2	88.3	93.5	80.2	91.2	81.1	82.6	86.2	85.8	86.9	92.4
	9月	108.3	108.4	100.7	103.6	108.4	96.1	97.2	97.4	122.5	88.6	108.1
	10月	119.7	119.7	106.5	108.9	98.3	122.0	99.4	106.4	137.5	111.1	109.8
	11月	115.1	115.2	108.3	101.1	105.2	102.7	96.3	115.8	132.9	107.5	98.7
	12月	112.1	112.0	106.4	94.7	100.3	109.8	100.2	107.4	120.7	110.0	103.5
2021年	1月	102.5	102.5	105.9	94.7	82.5	98.8	85.5	89.5	117.7	93.7	89.9
	2月	103.8	103.7	106.4	104.2	112.7	97.8	85.7	99.7	115.6	91.9	93.6
	3月	124.1	124.1	136.6	134.4	126.5	128.6	96.8	125.3	132.8	112.6	108.7
	4月	115.2	115.2	107.9	106.2	110.5	117.3	108.5	99.4	126.0	104.5	98.9
	5月	85.8	85.7	104.3	165.8	85.9	109.3	89.6	110.0	63.3	94.4	96.8
	6月	109.2	109.2	120.2	107.8	109.5	121.2	102.5	107.5	107.6	106.5	106.2
	7月	110.8	110.8	124.8	103.0	114.4	127.7	94.9	115.0	106.0	104.5	105.3
	8月	91.9	91.9	110.3	102.6	90.8	106.2	92.4	90.8	80.3	90.1	99.6
	9月	91.8	91.7	133.3	111.1	124.8	122.3	103.5	108.4	61.5	98.3	100.7
	10月	90.5	90.4	107.5	92.9	118.0	127.0	95.7	111.6	58.6	114.3	110.6
	11月	100.8	100.7	121.7	145.6	99.5	125.7	99.5	113.7	81.3	111.3	105.2
	12月	96.3	96.2	122.9	129.3	98.4	114.6	101.0	113.0	72.4	111.4	100.6
2022年	1月	98.0	98.0	117.0	99.4	90.0	125.8	78.5	100.9	95.7	99.3	95.4
	2月	95.9	95.8	110.7	98.3	86.1	117.5	70.6	111.5	88.1	100.6	88.4
	3月	100.7	100.6	131.8	107.2	134.9	136.8	84.8	134.1	70.6	107.0	116.4
	4月	91.8	91.7	108.1	100.4	90.5	113.0	75.7	107.0	68.9	104.2	103.0
	5月	79.9	79.8	106.7	73.0	80.1	111.6	76.8	93.5	48.7	99.1	96.7
	6月	100.2	100.2	120.8	120.8	100.9	128.5	88.3	103.3	83.0	103.8	87.9
	7月	111.0	111.0	109.7	103.3	99.7	120.7	88.4	120.4	116.4	97.4	90.2
	8月	101.6	101.6	106.9	79.5	100.7	118.8	76.2	113.6	99.0	98.2	99.3
	9月	112.2	112.2	118.5	115.7	97.5	130.5	75.6	136.1	115.2	97.7	98.1
	10月	98.4	98.4	111.7	98.3	84.5	126.0	71.5	114.0	87.7	103.3	102.9
	11月	105.9	105.9	117.0	104.7	99.2	129.9	80.3	115.9	100.6	106.5	96.1
	12月	104.6	104.6	115.7	87.7	105.1	135.2	78.6	124.0	93.7	106.0	95.9
2023年	1月	89.8	89.8	92.9	77.1	80.5	116.3	70.3	116.9	84.6	96.3	90.6
	2月	107.5	107.5	104.9	113.6	83.3	120.8	75.1	128.7	117.5	103.9	87.9
	3月	120.1	120.1	121.6	168.0	103.5	125.0	80.7	140.8	129.9	111.8	92.8
	4月	111.2	111.2	108.1	136.5	93.9	114.3	89.1	108.7	122.0	106.6	79.6
	5月	104.6	104.6	111.4	87.7	88.7	106.5	88.1	110.9	110.1	98.1	83.6
	6月	118.6	118.6	118.8	110.8	229.5	116.1	81.9	102.6	130.6	101.3	77.2
	7月	114.7	114.8	113.4	91.8	116.2	103.1	86.2	99.2	130.4	105.9	84.8
	8月	100.3	100.3	107.7	85.8	100.8	108.8	83.6	110.6	100.8	100.1	70.7
	9月	119.2	119.2	124.9	105.3	89.8	112.4	87.3	101.3	138.1	103.9	87.8
	10月	116.4	116.5	118.9	105.9	82.3	111.5	75.5	112.1	136.3	109.6	70.9
	11月	121.5	121.5	117.0	158.8	92.3	113.5	79.5	128.2	143.6	111.0	72.8
	12月	111.0	111.0	118.8	92.1	92.7	115.5	76.4	112.1	116.6	117.8	72.9

出荷指数（原指数）

2020年=100

									業種	時系列
プラスチック 製品 工業	パルプ・紙 ・紙加工 工業	織 維 工業	食料品 工業	ゴム製品 工業	家具 工業	印刷業	木材 ・ 製品 工業	鉱業		
279.5	67.8	24.9	1227.0	340.3	23.9	181.8	31.5	20.8		ウェイト
91.4	78.2	124.8	87.4	114.4	94.7	98.5	126.3	112.2	2019.	1
99.3	81.3	147.3	93.5	123.3	100.6	110.9	127.6	116.1		2
110.4	89.3	119.5	106.3	142.5	112.1	122.5	122.7	123.8		3
101.5	95.3	103.9	118.2	141.9	100.8	110.3	119.5	124.5		4
93.0	84.5	97.9	106.2	114.4	95.8	96.4	119.7	107.8		5
100.8	86.3	105.5	110.7	125.3	102.7	110.2	119.4	100.1		6
108.4	100.8	133.0	115.5	138.0	114.5	101.8	125.2	106.4		7
86.4	95.7	97.4	102.2	113.0	94.4	104.2	125.5	100.8		8
114.5	105.3	117.4	99.8	127.8	112.6	109.2	123.3	98.3		9
109.6	102.2	122.7	104.1	135.2	109.5	109.6	130.8	117.0		10
110.2	96.0	110.4	102.9	121.5	103.7	113.7	129.7	116.3		11
108.9	108.9	117.4	118.9	108.6	102.5	105.0	135.4	98.6		12
108.7	88.1	143.8	80.6	103.2	93.8	94.0	110.3	118.6	2020.	1
102.1	94.0	94.7	94.2	108.2	95.2	102.5	101.8	126.2		2
112.4	125.7	94.1	98.2	121.3	112.0	114.8	96.5	128.8		3
84.9	112.8	106.6	107.8	107.0	89.8	101.3	100.2	112.7		4
70.3	87.3	87.1	93.5	71.0	68.2	86.0	92.6	116.0		5
85.0	92.9	118.6	107.0	71.3	95.3	100.6	90.2	107.1		6
98.3	99.9	83.0	112.7	83.8	114.4	92.7	88.0	84.2		7
84.3	90.5	68.4	99.5	82.0	94.5	92.6	86.0	59.6		8
107.8	98.3	87.1	100.2	102.1	112.2	92.8	93.5	44.0		9
117.0	97.1	109.5	99.8	125.9	111.0	110.8	109.4	76.1		10
118.8	101.4	102.2	96.4	121.1	106.5	107.4	118.0	81.2		11
110.6	112.0	104.8	110.0	103.2	107.3	104.1	113.4	145.5		12
101.6	84.9	143.2	83.5	91.0	91.8	89.9	103.2	121.6	2021.	1
106.6	88.2	73.1	87.1	95.4	98.0	99.9	108.3	110.0		2
120.9	108.2	110.6	102.4	130.7	114.0	115.6	120.2	132.0		3
111.2	113.0	106.2	110.9	114.4	102.9	102.3	111.5	115.6		4
87.3	90.1	95.5	89.4	96.4	94.2	92.7	117.8	124.5		5
111.6	93.2	102.2	100.7	113.1	99.8	104.5	112.8	114.7		6
110.0	103.0	103.4	109.2	120.0	99.7	95.7	117.7	125.2		7
93.0	95.1	98.7	91.8	103.8	84.5	93.3	106.9	86.5		8
90.1	102.3	113.9	90.5	123.5	100.9	103.1	112.5	104.5		9
88.5	104.1	127.1	95.8	133.2	109.4	110.1	121.7	129.2		10
97.4	96.8	127.9	101.1	126.1	110.3	108.5	113.6	128.7		11
95.6	96.1	134.8	108.6	110.2	106.7	103.3	107.6	132.2		12
93.1	77.9	89.9	75.6	107.7	82.9	90.3	90.1	113.7	2022.	1
97.7	82.4	104.3	88.4	124.6	89.1	100.0	107.4	111.4		2
101.3	101.4	116.1	104.6	134.4	103.4	113.3	83.3	114.4		3
99.4	101.0	104.8	108.5	118.5	96.1	100.7	95.4	125.2		4
82.4	82.7	101.8	97.1	107.6	88.4	96.1	87.8	126.4		5
112.7	89.5	98.7	109.0	127.3	92.2	104.1	80.1	96.3		6
120.5	88.4	98.3	110.0	124.8	105.5	95.1	86.3	106.1		7
105.1	89.9	101.1	102.2	102.3	86.5	94.4	74.5	113.5		8
119.7	92.7	114.8	105.1	117.6	90.5	95.2	80.1	77.7		9
114.1	91.7	123.1	89.5	125.8	92.2	97.8	77.5	84.8		10
117.7	94.9	126.3	101.0	117.8	85.4	93.8	106.9	111.2		11
117.6	96.6	99.6	110.7	110.2	80.6	96.4	102.2	113.4		12
119.2	82.0	87.5	76.9	92.5	70.3	84.3	65.1	107.7	2023.	1
139.0	81.3	87.6	87.9	104.5	80.6	89.8	92.8	107.5		2
155.0	92.5	93.1	104.7	122.8	85.5	103.1	71.7	104.9		3
148.0	89.8	97.0	103.7	106.8	78.1	91.5	70.7	96.2		4
131.2	80.9	96.7	104.5	96.8	82.8	82.2	63.5	94.9		5
140.7	89.3	94.2	111.4	110.1	81.4	87.4	66.2	84.3		6
145.7	86.9	108.0	115.0	98.8	75.3	87.3	63.0	102.5		7
133.3	87.2	91.3	109.3	81.4	72.6	80.5	62.7	100.5		8
151.4	85.8	92.3	109.4	106.9	73.2	89.8	70.6	92.1		9
150.6	88.2	94.5	102.5	121.5	82.2	95.4	70.1	89.7		10
154.3	87.5	100.9	109.5	110.7	80.0	94.3	70.5	117.7		11
150.2	90.4	91.0	118.1	92.8	68.8	96.4	70.0	99.1		12

業 種 分 類 別 月 別

時系列	業種 鉱工業											
	総 合 工 業	製 造										
		鉄 鋼 業	非鉄金属 工 業	金属製品 工 業	汎 用 ・ 電 子 部 品 ・ 機 械 工 業 用 デ バ イ ス 工 業	電 気 機 械 工 業	輸 送 機 械 工 業	窯 業 ・ 土 石 製 品 工 業	化 学 ・ 石 炭 製 品 工 業			
ウ ェ イ ト	10000.0	9982.9	2251.4	81.7	395.3	760.6	245.0	262.4	71.1	886.7	2426.2	
2019年	1月	105.9	105.9	99.2	109.4	112.1	86.2	170.9	113.3	x	99.4	108.0
	2月	104.1	104.1	99.3	108.7	118.9	65.9	178.8	214.8	x	97.3	100.6
	3月	98.7	98.7	91.3	98.6	131.9	67.2	144.0	101.0	x	100.7	98.2
	4月	102.2	102.2	98.0	90.6	134.4	88.0	137.5	144.4	x	100.2	97.3
	5月	103.2	103.2	101.1	91.7	126.1	79.8	106.1	116.3	x	100.8	104.3
	6月	100.6	100.6	96.3	88.6	124.3	76.8	96.1	126.3	x	103.2	94.9
	7月	108.5	108.6	106.9	94.1	121.0	90.0	103.4	184.5	x	100.8	102.5
	8月	110.8	110.8	103.8	72.7	118.2	88.6	113.4	254.7	x	103.1	114.0
	9月	109.3	109.3	102.6	94.1	118.6	102.2	65.6	165.7	x	102.3	118.5
	10月	109.0	109.0	108.7	98.3	107.5	104.0	85.2	167.4	x	101.9	109.3
	11月	104.4	104.4	102.7	117.1	102.0	90.4	105.0	167.7	x	102.2	98.4
	12月	102.0	102.0	102.8	108.0	79.1	74.4	143.9	178.4	x	100.9	99.3
2020年	1月	105.6	105.6	102.8	108.8	97.1	90.8	155.2	188.9	x	102.7	101.5
	2月	101.9	101.9	103.2	112.5	104.4	75.8	102.0	144.9	x	102.3	102.4
	3月	101.4	101.5	98.4	98.7	105.5	109.3	67.9	148.4	x	102.7	98.0
	4月	103.9	103.9	105.9	115.7	102.8	120.6	103.4	80.1	x	100.7	103.3
	5月	105.5	105.5	108.8	105.0	105.1	123.9	99.2	76.8	x	107.1	106.1
	6月	101.4	101.4	107.4	101.1	110.8	101.8	98.3	72.3	x	106.3	99.9
	7月	104.3	104.3	105.9	110.8	105.2	90.5	92.1	108.6	x	100.3	103.4
	8月	100.7	100.7	104.1	88.8	99.2	85.5	94.7	84.9	x	99.0	110.4
	9月	97.8	97.8	96.3	79.4	101.7	94.5	68.5	92.0	x	94.8	104.4
	10月	95.3	95.3	91.9	87.9	99.3	109.3	87.3	71.7	x	95.0	94.3
	11月	92.5	92.5	86.9	90.5	92.1	93.8	123.6	78.7	x	94.7	92.3
	12月	89.6	89.6	88.2	100.7	76.7	104.2	107.5	52.7	x	94.4	84.1
2021年	1月	94.6	94.6	93.5	95.6	88.8	123.9	150.8	47.0	x	92.7	90.6
	2月	98.2	98.2	96.1	95.8	101.2	134.8	118.6	48.2	x	93.9	97.4
	3月	92.2	92.2	89.2	92.4	103.8	115.2	97.0	46.7	x	87.4	93.2
	4月	94.1	94.1	93.0	101.6	94.1	114.6	114.5	38.8	x	90.8	98.1
	5月	98.5	98.5	102.0	97.1	108.7	113.9	118.7	28.8	x	92.8	101.3
	6月	98.4	98.5	102.5	102.8	119.5	125.3	129.4	21.2	x	85.6	97.1
	7月	97.9	97.9	104.6	110.4	113.8	93.3	140.2	15.3	x	85.4	102.3
	8月	96.2	96.2	103.5	116.2	109.6	75.9	157.6	8.9	x	82.1	103.7
	9月	95.3	95.3	95.0	105.5	106.4	79.6	132.7	5.2	x	93.3	106.5
	10月	96.3	96.3	106.0	117.6	92.9	83.2	156.8	7.2	x	90.6	95.2
	11月	94.3	94.3	104.0	114.0	97.5	72.8	157.3	16.6	x	90.1	90.7
	12月	95.2	95.3	103.5	117.6	86.4	89.6	156.3	21.9	x	93.7	94.9
2022年	1月	101.0	101.0	114.0	115.7	105.3	80.2	177.7	22.7	x	94.6	102.3
	2月	103.2	103.2	110.4	112.9	96.9	87.7	169.2	25.5	x	96.1	112.9
	3月	96.7	96.7	99.6	110.6	92.0	71.9	145.6	30.3	x	98.5	104.4
	4月	97.0	97.0	104.2	117.7	95.5	58.3	150.0	29.6	x	101.9	101.3
	5月	99.2	99.2	109.1	116.2	106.2	56.8	162.7	38.3	x	97.3	101.0
	6月	105.4	105.4	102.3	115.4	110.8	64.6	143.9	49.5	x	98.2	103.8
	7月	104.8	104.8	103.9	112.4	99.9	57.3	141.1	47.5	x	99.8	103.8
	8月	103.3	103.3	110.4	124.5	98.4	39.7	140.9	53.5	x	98.6	111.8
	9月	100.2	100.1	107.4	118.0	93.9	31.5	113.0	50.5	x	94.5	114.5
	10月	101.7	101.7	107.2	115.8	104.5	41.5	123.8	44.2	x	94.3	110.3
	11月	100.3	100.2	106.1	121.1	108.9	40.9	136.9	43.3	x	99.5	97.9
	12月	98.6	98.5	107.4	132.2	86.8	51.5	135.6	45.7	x	100.7	97.0
2023年	1月	103.3	103.3	114.3	132.8	103.0	34.6	117.8	49.8	x	106.6	107.7
	2月	105.6	105.6	117.4	136.3	111.2	27.8	128.4	71.1	x	106.1	103.9
	3月	99.0	98.9	107.9	127.5	113.8	27.1	118.3	76.7	x	104.5	89.0
	4月	98.3	98.2	109.8	125.9	112.1	31.4	150.0	91.7	x	102.2	79.6
	5月	98.4	98.4	110.1	124.5	104.1	41.3	155.1	107.3	x	102.2	77.8
	6月	100.9	100.8	108.3	122.6	101.2	49.6	153.6	130.3	x	102.8	87.8
	7月	102.8	102.8	105.8	121.2	100.7	58.9	144.2	176.3	x	101.8	88.1
	8月	105.9	105.9	112.7	130.5	95.6	63.8	131.3	186.1	x	106.3	91.8
	9月	104.4	104.3	107.7	132.0	103.1	70.8	140.0	192.7	x	110.1	84.4
	10月	105.8	105.8	113.3	121.7	116.6	79.8	119.7	182.7	x	110.9	83.5
	11月	106.9	106.9	107.0	129.4	114.8	91.5	145.6	189.6	x	112.1	82.8
	12月	107.6	107.6	113.5	134.2	109.0	91.3	148.2	207.3	x	103.8	84.6

在庫指数（原指数）

2020年=100

									業種	時系列
プラスチック製品工業	パルプ・紙・紙加工工業	繊維工業	食料品工業	ゴム製品工業	家具工業	印刷業	木材製品工業	鉱業		
366.4	186.5	40.2	1324.0	571.2	30.3	-	83.9	17.1	ウェイト	
97.7	104.5	145.1	98.8	116.1	179.4	-	98.4	112.1	2019. 1	
109.2	109.7	80.2	100.6	117.9	163.5	-	94.8	109.9	2	
110.0	110.0	71.7	103.6	112.5	144.7	-	96.7	103.3	3	
112.7	111.4	80.6	102.2	106.5	134.6	-	100.5	99.8	4	
113.6	113.9	90.8	105.3	113.2	123.8	-	99.0	101.6	5	
123.4	119.2	95.8	106.5	118.5	116.8	-	99.5	95.4	6	
125.8	116.6	112.0	107.8	119.6	106.6	-	106.5	98.4	7	
128.2	112.4	127.0	100.8	123.9	102.4	-	103.6	92.2	8	
118.2	106.9	138.1	99.5	128.4	95.7	-	101.7	96.9	9	
117.1	105.1	141.0	103.0	126.6	97.1	-	100.5	97.9	10	
108.1	106.5	197.8	105.6	119.9	103.2	-	99.7	104.6	11	
96.8	103.3	173.4	100.5	114.0	110.4	-	96.1	100.3	12	
99.0	99.3	91.5	99.3	121.5	107.6	-	96.5	100.1	2020. 1	
101.4	97.8	97.8	98.3	123.6	110.7	-	100.9	96.2	2	
94.9	90.0	115.5	102.8	117.7	104.3	-	107.5	97.2	3	
95.4	90.8	90.7	103.2	111.1	104.7	-	109.2	103.6	4	
94.4	99.8	93.9	99.1	107.4	106.0	-	111.7	108.7	5	
97.7	108.8	84.7	99.5	95.1	105.4	-	111.4	99.8	6	
104.3	106.4	112.5	107.1	100.9	98.2	-	112.9	102.2	7	
104.7	105.7	74.4	97.2	93.2	97.1	-	99.2	99.1	8	
104.7	106.2	86.0	97.8	85.7	92.4	-	95.7	101.1	9	
104.1	107.6	95.8	100.8	82.7	90.4	-	92.2	97.5	10	
99.1	99.1	125.3	100.5	78.2	90.3	-	81.8	97.7	11	
100.2	88.5	131.9	94.4	82.8	92.9	-	81.1	96.8	12	
99.1	88.0	66.9	95.7	84.5	93.0	-	82.5	92.7	2021. 1	
105.8	92.8	55.8	94.3	99.2	92.9	-	80.5	90.8	2	
101.6	97.8	61.6	95.9	83.8	94.8	-	78.1	89.7	3	
102.0	100.8	73.4	96.4	75.3	95.1	-	84.3	94.7	4	
101.2	106.2	92.8	99.7	83.5	99.9	-	81.9	89.7	5	
106.5	108.1	103.5	100.7	77.8	104.0	-	77.9	83.5	6	
97.5	102.5	105.7	103.6	81.7	101.8	-	75.4	85.9	7	
97.9	103.8	97.6	99.8	88.6	97.4	-	75.3	89.4	8	
102.7	94.3	95.0	96.5	96.0	91.7	-	74.4	90.3	9	
101.4	96.8	99.0	103.7	91.9	82.7	-	68.9	79.3	10	
103.1	97.2	96.1	104.2	89.8	67.7	-	68.5	78.4	11	
105.4	92.9	85.1	93.5	95.0	62.1	-	71.3	75.8	12	
116.6	96.1	55.5	97.3	95.4	33.6	-	71.1	79.8	2022. 1	
124.5	98.4	52.1	97.2	92.0	34.3	-	64.2	85.0	2	
124.0	101.8	49.8	101.3	81.3	36.1	-	67.0	87.6	3	
123.1	100.2	73.7	101.7	89.6	37.5	-	67.2	97.2	4	
118.7	100.3	60.7	105.5	91.6	38.2	-	66.9	102.4	5	
193.9	102.1	74.9	103.6	96.0	45.2	-	72.6	108.5	6	
200.6	100.4	84.3	106.3	107.5	41.9	-	75.5	111.0	7	
195.1	100.1	72.0	99.5	98.4	40.6	-	78.4	120.1	8	
186.6	98.5	67.9	94.1	95.5	38.2	-	79.0	124.8	9	
180.5	99.0	68.2	101.6	95.0	39.3	-	89.5	129.5	10	
181.5	93.6	61.4	99.7	98.0	38.8	-	92.6	128.2	11	
160.5	90.9	62.6	96.2	105.6	44.3	-	92.0	132.3	12	
187.0	88.7	43.7	101.0	111.9	41.1	-	93.2	128.9	2023. 1	
194.7	92.5	46.4	103.8	122.7	39.8	-	92.9	118.7	2	
176.3	93.2	49.1	105.1	110.4	35.7	-	101.0	116.9	3	
192.6	98.1	49.6	106.0	107.2	31.2	-	98.9	119.4	4	
180.8	98.6	54.3	105.6	104.3	29.2	-	103.1	120.2	5	
178.6	100.6	68.7	107.3	101.8	30.3	-	105.0	122.5	6	
182.7	100.0	43.6	106.6	116.8	28.9	-	102.4	113.4	7	
181.7	95.7	41.5	106.2	120.1	32.0	-	103.6	120.5	8	
177.3	94.5	49.0	104.4	122.7	32.7	-	101.7	120.2	9	
184.3	97.2	50.0	103.6	117.1	27.2	-	103.6	118.1	10	
180.1	95.4	52.7	110.8	119.9	22.1	-	108.1	117.0	11	
182.3	91.3	52.7	99.3	115.9	20.9	-	106.8	114.5	12	

業 種 分 類 別 月 別

時系列	業種 鉱工業											
	総合工業	製造工業	鉄鋼業	非鉄金属工業	金属製品工業	汎用・生産用機械工業	電子部品・デバイス工業	電気機械工業	輸送機械工業	窯業・土石製品工業	化学・石炭製品工業	
ウエイト	10000.0	9991.7	780.8	127.7	291.9	1204.4	552.8	476.6	2160.2	698.3	814.4	
2019年	1月	110.8	110.8	120.5	113.0	135.6	99.0	72.9	114.4	120.7	109.6	103.4
	2月	113.5	113.5	125.3	109.0	107.9	113.0	76.5	122.3	125.8	112.6	107.5
	3月	115.2	115.2	126.5	105.5	120.4	111.3	78.5	118.1	132.7	109.3	106.1
	4月	115.3	115.3	126.6	108.4	113.9	109.0	87.0	117.9	125.6	113.1	108.4
	5月	119.1	119.1	128.8	120.7	124.5	120.3	76.8	111.8	152.5	113.6	108.5
	6月	112.5	112.5	126.5	115.3	114.9	100.0	87.5	104.5	124.5	110.2	112.3
	7月	112.1	112.2	127.1	113.5	106.1	104.0	88.7	110.2	122.9	109.3	107.6
	8月	108.6	108.6	111.3	106.9	105.5	99.4	79.2	113.8	122.6	108.0	106.9
	9月	111.4	111.4	123.6	107.2	126.2	95.1	83.7	114.2	121.8	111.0	108.7
	10月	108.7	108.7	118.7	108.7	99.4	99.5	80.5	104.9	119.3	109.3	96.7
	11月	107.3	107.3	116.5	100.5	107.2	100.4	78.2	104.5	115.3	108.2	107.9
	12月	106.9	106.9	113.7	96.1	104.9	93.9	90.5	108.5	114.9	101.9	107.3
2020年	1月	106.3	106.3	110.8	99.9	100.1	102.2	70.3	108.4	113.8	105.4	108.5
	2月	104.9	104.9	112.7	99.4	103.4	101.7	91.3	104.2	106.2	105.6	106.1
	3月	109.2	109.2	108.1	99.1	101.8	103.2	220.5	98.0	106.9	103.7	102.8
	4月	92.8	92.8	94.3	92.0	105.1	103.4	98.1	102.6	65.4	101.5	101.2
	5月	86.7	86.7	92.3	79.7	91.6	90.1	93.8	101.6	63.6	98.2	96.8
	6月	89.9	89.9	86.3	85.3	87.6	117.3	89.0	95.1	71.5	95.6	96.3
	7月	94.5	94.5	96.1	96.5	100.3	93.7	87.8	98.7	87.5	94.2	98.8
	8月	97.2	97.2	95.6	94.8	98.3	94.7	87.5	93.2	100.0	98.1	101.1
	9月	99.4	99.4	96.9	106.1	101.8	85.4	90.1	93.2	110.2	92.7	100.6
	10月	109.1	109.1	100.7	116.1	101.5	109.2	92.4	101.9	125.2	100.8	100.4
	11月	105.5	105.5	99.5	109.6	107.1	99.9	93.6	108.5	118.4	99.0	99.7
	12月	102.6	102.6	102.7	104.7	93.6	98.1	91.9	101.0	112.9	99.5	90.7
2021年	1月	105.6	105.6	106.2	109.6	98.6	103.3	88.6	100.9	112.4	99.9	101.0
	2月	100.9	100.9	102.0	107.9	134.0	95.1	82.6	96.4	107.6	98.3	99.2
	3月	105.2	105.2	108.1	108.7	101.5	101.6	82.8	99.9	121.3	102.4	103.9
	4月	110.6	110.6	111.8	113.2	107.6	105.7	92.2	95.1	134.3	101.8	103.0
	5月	105.3	105.3	105.7	109.2	111.7	112.2	93.6	114.6	114.0	101.1	108.2
	6月	108.9	108.9	111.8	116.6	119.5	114.8	95.2	105.3	118.8	102.9	116.0
	7月	107.7	107.7	115.0	115.8	119.1	115.3	87.5	107.1	108.7	105.0	107.2
	8月	101.7	101.7	108.7	104.2	93.8	114.1	93.4	99.5	96.1	95.1	101.6
	9月	94.4	94.4	114.2	79.5	118.4	121.4	89.8	104.2	58.7	107.1	96.8
	10月	99.5	99.5	110.9	98.8	124.0	121.6	88.5	105.1	67.9	104.4	102.5
	11月	100.3	100.3	110.4	99.4	104.0	119.9	85.6	107.1	83.6	104.0	100.9
	12月	98.6	98.6	110.4	105.9	98.2	103.4	86.8	103.8	84.3	105.7	99.5
2022年	1月	105.7	105.7	111.8	101.4	113.5	136.6	84.0	107.1	93.4	108.3	100.1
	2月	102.0	102.0	110.7	99.3	83.8	131.0	84.4	108.4	89.0	107.5	101.7
	3月	99.4	99.4	106.5	97.6	111.3	118.4	77.5	111.7	79.2	105.5	106.4
	4月	99.9	99.9	110.5	100.3	100.2	107.7	71.2	107.6	84.7	104.5	101.4
	5月	99.3	99.3	110.1	86.5	97.1	119.3	76.9	103.3	81.5	101.3	100.3
	6月	102.5	102.5	108.0	95.4	103.2	120.1	73.0	110.6	93.5	106.9	96.6
	7月	102.4	102.4	104.1	97.0	97.5	122.1	78.5	111.6	96.1	103.7	88.9
	8月	105.7	105.7	108.7	105.9	107.5	130.5	74.9	113.8	95.3	104.6	108.2
	9月	105.3	105.3	103.6	111.3	85.0	129.9	72.4	112.1	100.5	99.5	104.0
	10月	101.5	101.5	105.1	103.9	98.0	117.6	69.9	109.8	91.2	99.1	101.1
	11月	101.3	101.3	107.9	100.9	104.1	124.8	74.0	108.4	90.9	100.3	90.8
	12月	104.7	104.7	105.5	101.8	108.0	138.8	73.4	109.4	89.4	97.4	101.2
2023年	1月	100.7	100.8	101.2	96.6	97.6	114.1	69.8	116.2	88.2	99.5	106.7
	2月	105.7	105.7	106.9	103.8	96.8	119.0	77.7	111.8	110.2	102.0	91.1
	3月	105.2	105.3	107.4	102.0	81.0	119.1	73.6	112.8	119.0	97.4	76.2
	4月	107.0	107.1	106.6	109.3	100.2	115.5	80.7	107.9	128.3	96.1	73.2
	5月	110.5	110.6	111.1	106.1	90.5	115.4	76.2	112.3	155.8	96.7	85.6
	6月	112.5	112.5	109.2	101.2	249.7	117.8	65.4	110.7	124.1	97.6	94.0
	7月	106.3	106.3	108.1	100.2	119.1	113.7	71.1	103.6	117.1	97.1	85.0
	8月	107.4	107.4	111.7	102.4	105.7	123.2	73.2	110.5	120.5	97.7	75.9
	9月	109.4	109.4	111.2	101.1	92.2	102.9	76.5	98.4	134.3	98.2	81.1
	10月	108.9	108.9	113.6	96.5	92.0	99.9	71.5	111.0	140.0	98.1	72.5
	11月	109.5	109.6	107.8	101.5	91.1	105.8	68.0	113.8	136.7	96.3	75.8
	12月	107.8	107.8	111.7	99.8	102.0	105.7	72.2	108.7	135.0	98.3	75.0

生産指数 (季節調整済指数)

2020年=100

									業種	時系列
プラスチック 製品 工業	パルプ・紙 ・紙加工 工業	織 維 工業	食料品 工業	ゴム製品 工業	家具 工業	印刷業	木材 製品 工業	鉱 業		
358.5	129.8	42.1	1501.6	532.2	33.5	251.6	35.3	8.3	ウェイト	
103.5	90.5	131.2	109.2	126.4	91.8	108.7	126.4	104.3	2019.	1
107.8	90.5	132.2	108.4	124.9	92.2	111.0	117.4	107.3		2
108.7	87.5	128.4	107.9	132.5	92.4	110.3	125.8	100.3		3
110.2	90.7	127.4	108.4	135.1	95.5	110.8	124.8	106.2		4
114.9	90.4	127.2	108.2	136.2	94.2	107.9	127.1	104.6		5
108.7	92.3	132.4	105.9	139.4	101.3	108.5	133.0	102.1		6
109.6	96.0	139.7	102.0	135.7	104.3	106.2	134.2	101.0		7
104.3	94.3	131.6	100.4	132.4	102.1	112.0	133.0	97.6		8
109.4	97.7	133.5	101.4	133.2	106.8	110.0	127.1	108.5		9
103.5	96.2	124.8	103.8	122.9	103.6	104.8	125.4	101.8		10
103.4	97.9	118.0	103.9	120.6	105.6	104.6	126.4	101.6		11
104.9	101.1	115.2	106.0	115.4	105.9	104.1	126.7	88.8		12
105.8	100.2	111.9	100.9	123.0	101.4	104.0	117.1	107.4	2020.	1
102.1	100.6	104.4	104.3	116.1	100.7	101.8	117.5	100.6		2
100.1	103.4	106.1	98.9	111.5	100.1	102.5	101.6	98.2		3
89.3	102.7	91.9	97.5	101.8	91.5	100.0	100.3	92.8		4
89.7	103.0	95.4	96.4	72.2	77.2	95.4	103.6	97.9		5
86.3	101.7	104.1	99.6	61.0	94.2	98.0	92.4	98.4		6
94.9	95.5	98.1	102.3	84.2	106.1	98.3	88.0	99.3		7
96.2	98.3	64.6	101.0	88.2	106.7	99.3	82.2	102.0		8
103.7	98.6	93.6	102.3	94.8	105.4	92.8	93.9	91.3		9
112.0	98.3	99.2	100.8	114.8	101.5	103.2	103.7	100.6		10
111.2	98.5	109.4	95.9	117.4	104.8	100.9	102.4	99.2		11
106.9	98.5	106.3	97.9	111.8	104.2	102.1	106.3	102.9		12
107.3	101.3	121.1	107.4	104.3	105.9	101.2	116.6	99.7	2021.	1
107.1	103.0	82.2	98.6	107.6	103.9	101.5	98.6	91.8		2
109.4	102.6	106.2	99.1	110.6	102.5	100.9	115.6	101.1		3
112.9	106.2	118.5	101.6	111.6	103.0	101.5	116.7	105.3		4
109.1	102.7	127.6	95.8	117.7	108.1	102.6	124.2	99.1		5
107.8	93.7	117.2	94.1	119.4	100.7	101.7	114.0	97.7		6
103.3	102.0	115.9	98.1	124.3	95.1	101.9	118.6	104.4		7
104.4	102.1	115.6	94.0	128.1	90.1	99.0	119.1	91.7		8
94.1	99.0	112.5	89.7	121.6	94.4	103.4	115.6	104.5		9
92.1	107.3	114.9	99.8	117.7	96.8	103.4	117.2	103.4		10
96.9	99.0	114.4	99.3	116.5	95.6	102.1	107.5	103.6		11
98.5	89.4	117.2	95.9	119.0	97.6	101.0	104.1	104.2		12
105.5	95.9	85.9	99.3	114.3	93.7	100.2	98.5	104.0	2022.	1
102.0	94.6	118.9	100.0	118.9	95.0	101.6	95.6	102.5		2
96.4	97.7	116.7	101.3	119.8	96.0	100.7	91.5	99.5		3
106.8	95.4	123.1	101.7	123.7	99.3	100.3	100.5	102.9		4
103.8	91.8	115.5	101.9	124.8	97.0	105.3	95.7	103.0		5
113.4	92.6	111.3	101.4	128.6	95.7	100.9	98.3	102.8		6
116.7	92.7	107.4	100.2	125.1	102.9	99.9	99.3	95.1		7
117.9	96.5	112.0	102.1	116.7	93.2	99.2	90.1	105.3		8
118.9	95.4	109.2	102.6	116.4	86.7	95.5	89.5	92.1		9
117.5	92.3	110.2	95.4	122.6	88.9	93.5	89.3	92.9		10
116.4	93.4	102.6	98.7	121.5	83.0	88.4	104.2	96.5		11
118.8	93.7	96.1	101.8	122.8	82.7	94.7	97.6	94.3		12
132.8	94.7	103.1	97.4	120.7	78.9	94.2	73.2	93.1	2023.	1
141.7	92.3	100.8	100.9	116.6	83.0	90.0	85.4	90.5		2
143.9	90.2	97.0	100.7	105.9	74.8	91.4	79.0	86.6		3
149.0	89.6	102.6	96.7	108.3	77.2	89.9	71.2	88.8		4
151.1	90.4	106.2	103.8	104.7	81.1	89.2	70.3	87.2		5
142.0	93.8	105.5	104.2	110.9	79.4	85.7	72.3	94.3		6
143.1	90.3	97.5	102.7	111.4	74.7	91.5	63.7	93.3		7
152.8	89.7	100.9	108.5	103.3	79.0	87.5	69.0	94.1		8
156.5	88.7	95.8	108.9	113.6	73.5	89.2	70.1	100.0		9
157.7	90.3	89.8	104.4	106.8	72.2	90.6	69.1	89.8		10
157.1	87.7	91.2	109.5	110.6	73.9	89.6	67.6	97.3		11
164.3	89.2	97.3	106.4	96.4	68.8	92.9	64.5	89.6		12

業 種 分 類 別 月 別

時系列	業種 鉱工業											
	総合工業	製 造										
		鉄鋼業	非鉄金属工業	金属製品工業	汎用・生産機械工業	電子部品・デバイス工業	電気機械工業	輸送機械工業	窯業・土石製品工業	化学・石炭製品工業		
ウエイト	10000.0	9979.2	1052.9	136.0	240.5	924.4	294.8	276.0	3735.5	451.9	690.5	
2019年	1月	115.8	115.9	119.2	108.5	134.3	109.8	92.1	127.2	124.8	104.9	97.1
	2月	120.4	120.4	116.4	112.4	113.2	112.8	88.7	134.7	133.3	114.0	111.0
	3月	122.9	123.0	119.7	110.7	115.5	113.2	90.6	134.9	139.4	109.5	102.3
	4月	123.0	123.0	119.5	110.1	112.4	108.1	97.2	127.6	141.8	114.1	111.2
	5月	130.6	130.7	124.8	118.7	123.1	121.7	79.3	116.6	170.0	117.3	105.6
	6月	120.8	120.7	122.0	110.0	115.1	109.2	97.0	105.3	138.4	113.1	107.1
	7月	117.3	117.3	116.5	113.1	103.4	109.3	97.5	111.8	129.9	113.1	107.7
	8月	115.1	115.0	116.4	116.7	103.5	105.4	89.5	120.4	126.9	115.0	101.8
	9月	115.5	115.5	119.4	94.6	116.9	104.3	91.7	116.3	126.4	118.7	103.3
	10月	117.5	117.5	112.6	126.7	106.0	106.5	82.8	111.9	131.2	112.1	103.1
	11月	112.0	111.9	112.0	97.7	108.8	103.1	77.7	108.2	122.2	108.6	108.3
	12月	111.7	111.8	111.7	101.9	109.5	102.3	75.3	110.1	121.2	108.8	102.0
2020年	1月	109.2	109.2	107.9	108.8	102.0	107.3	80.7	108.2	116.0	109.6	108.1
	2月	105.6	105.5	105.8	99.8	105.6	103.8	98.1	104.2	104.9	106.1	101.9
	3月	105.4	105.3	110.0	99.4	104.1	97.2	197.7	96.8	102.3	103.1	102.4
	4月	88.8	88.7	94.7	95.9	104.2	100.7	96.6	107.9	70.3	97.7	96.4
	5月	82.5	82.4	88.4	84.1	93.0	85.6	96.3	100.3	63.3	93.5	96.7
	6月	84.7	84.6	83.6	97.3	87.9	104.1	85.7	91.2	69.3	95.5	94.5
	7月	88.0	88.0	93.8	98.6	97.5	92.1	86.9	97.0	76.8	96.1	98.8
	8月	98.0	98.1	100.3	96.3	100.9	93.9	89.3	92.3	97.6	96.2	99.6
	9月	101.9	101.9	96.4	98.8	98.0	94.3	90.3	95.5	109.4	92.2	106.4
	10月	115.7	115.7	106.3	107.4	100.7	110.4	94.5	101.1	132.9	100.6	101.3
	11月	109.7	109.7	104.0	101.1	105.2	102.7	94.4	111.6	121.3	101.5	96.6
	12月	106.2	106.1	103.5	93.2	93.4	102.5	95.4	100.2	114.6	100.8	98.6
2021年	1月	106.4	106.4	107.8	100.5	99.2	106.4	95.0	101.1	112.9	100.5	94.9
	2月	104.2	104.2	109.8	106.1	121.5	100.9	97.8	99.2	106.9	94.4	96.2
	3月	111.0	111.1	116.2	118.4	102.7	112.8	91.8	102.5	117.5	106.3	99.3
	4月	120.0	120.0	116.5	106.8	108.7	117.0	106.1	101.4	144.8	102.7	98.3
	5月	105.5	105.5	111.8	202.9	100.9	121.2	96.2	126.7	102.7	102.1	103.5
	6月	109.8	109.8	119.2	96.4	108.4	118.2	96.5	114.6	113.1	109.6	106.1
	7月	106.6	106.5	131.5	96.9	109.8	133.0	91.7	115.4	95.9	106.9	113.2
	8月	98.6	98.6	118.0	119.2	94.7	119.5	96.8	95.7	85.7	98.0	104.5
	9月	86.1	85.9	127.6	104.9	113.3	120.1	97.4	106.1	54.6	102.7	98.8
	10月	90.4	90.3	107.6	95.3	125.9	119.1	94.8	107.8	59.8	104.5	102.0
	11月	94.0	93.8	116.6	138.3	95.7	122.0	93.9	107.9	72.0	103.8	102.3
	12月	91.8	91.7	119.3	128.8	92.4	107.1	95.2	106.1	69.5	102.5	97.1
2022年	1月	98.9	98.9	117.9	107.0	106.2	130.4	85.4	109.5	88.5	105.4	98.4
	2月	96.4	96.4	114.5	100.8	93.0	121.8	80.7	111.2	81.1	103.7	91.9
	3月	92.4	92.3	112.8	93.2	111.2	123.8	81.7	114.3	65.1	101.9	109.4
	4月	97.7	97.6	117.2	105.7	92.4	115.8	76.5	111.1	81.7	103.7	103.3
	5月	97.2	97.2	114.5	85.6	91.9	120.6	80.0	105.9	79.6	105.9	101.5
	6月	100.4	100.4	119.7	107.5	99.1	125.1	83.0	110.1	86.7	106.0	87.8
	7月	105.6	105.6	114.7	103.1	97.9	124.9	86.4	116.9	103.4	99.9	94.6
	8月	105.7	105.6	113.9	88.8	100.1	129.6	77.0	118.2	99.9	105.4	101.8
	9月	105.2	105.1	113.3	108.7	88.9	128.3	71.6	132.9	102.1	102.4	96.3
	10月	101.3	101.3	113.0	99.6	90.5	122.8	72.8	114.4	93.7	95.4	97.7
	11月	99.1	99.1	112.5	98.3	96.0	125.9	75.5	109.9	89.6	99.3	94.0
	12月	102.5	102.5	112.6	91.4	103.3	129.9	76.0	118.8	94.0	99.0	94.5
2023年	1月	95.5	95.6	96.4	80.4	93.6	121.1	78.1	126.5	89.7	102.3	94.2
	2月	106.4	106.5	109.2	112.6	92.7	120.7	82.6	122.7	106.6	105.0	88.2
	3月	110.4	110.4	107.0	142.3	87.3	114.3	78.6	119.0	121.8	105.8	86.6
	4月	112.9	113.0	115.2	141.7	98.0	116.7	85.8	114.2	128.1	105.1	80.7
	5月	121.5	121.6	117.1	102.2	100.4	112.9	86.5	118.5	154.2	103.6	85.0
	6月	115.3	115.3	116.4	101.6	198.9	113.1	77.6	111.4	128.2	102.9	79.9
	7月	108.1	108.1	116.9	96.7	105.4	108.3	82.0	99.3	113.7	106.3	85.5
	8月	106.0	106.0	114.6	99.5	99.8	118.1	83.4	114.6	106.8	106.8	75.0
	9月	112.0	112.0	117.1	103.2	87.0	109.4	82.5	99.9	122.0	108.4	82.8
	10月	116.1	116.1	117.6	106.4	90.0	106.9	76.9	112.0	135.1	104.0	66.8
	11月	115.0	114.9	113.4	139.3	92.0	109.2	77.0	117.3	132.1	105.4	71.5
	12月	113.2	113.1	115.9	101.6	94.0	110.8	78.1	111.2	127.5	111.4	72.0

出荷指数 (季節調整済指数)

2020年=100

									業種	時系列
プラスチック 製品 工業	パルプ・紙 ・紙加工 工業	織 維 工業	食料品 工業	ゴム製品 工業	家具 工業	印刷業	木材 ・ 製品 工業	鉱業		
279.5	67.8	24.9	1227.0	340.3	23.9	181.8	31.5	20.8		ウェイト
96.8	89.2	117.6	110.4	127.3	102.1	108.6	135.1	111.2	2019.	1
99.0	89.3	147.0	107.5	125.9	103.0	110.8	120.8	118.1		2
101.9	86.8	122.3	108.2	127.9	104.9	110.0	124.7	108.5		3
103.7	87.6	111.4	108.2	137.2	102.1	110.8	119.3	118.9		4
108.7	91.0	111.6	106.7	128.7	99.7	107.6	124.9	102.7		5
101.8	92.9	120.1	106.4	132.6	108.5	108.4	127.0	110.7		6
102.8	96.3	129.9	103.2	133.7	108.6	106.0	130.3	108.1		7
97.0	98.1	115.5	101.5	126.5	104.8	111.9	130.3	124.5		8
111.3	105.4	118.2	103.1	124.4	110.5	110.0	123.0	116.7		9
103.2	96.7	113.8	103.6	119.5	102.2	104.7	120.7	117.8		10
103.0	92.5	96.7	103.7	114.4	98.8	104.5	119.9	115.1		11
106.7	98.4	107.7	106.4	114.7	100.5	104.0	124.6	88.3		12
114.2	100.4	134.3	101.1	114.1	101.4	104.1	116.5	115.4	2020.	1
103.8	103.4	103.6	105.1	109.8	98.2	101.9	111.9	109.2		2
102.6	119.0	93.5	97.5	106.6	103.3	102.5	97.0	113.1		3
85.8	102.4	107.3	97.8	101.9	89.9	100.1	101.3	104.6		4
85.0	97.4	101.0	98.2	82.2	74.8	95.3	98.6	108.5		5
83.7	96.3	125.1	99.5	72.8	95.1	97.8	94.0	116.5		6
93.0	95.9	86.6	100.8	81.9	109.1	98.2	89.3	87.4		7
95.4	94.7	84.6	101.7	94.3	107.8	99.3	92.9	74.9		8
103.0	96.0	84.6	101.3	98.0	106.5	92.9	94.3	53.6		9
110.8	93.4	92.6	100.9	109.5	101.6	103.0	104.7	75.5		10
112.6	98.6	94.9	97.0	116.2	102.8	101.0	107.6	81.0		11
107.1	99.9	93.0	97.0	107.3	102.1	102.1	103.1	129.6		12
108.3	100.7	144.4	108.4	103.4	105.6	101.1	110.8	118.5	2021.	1
106.5	97.6	77.4	99.0	97.6	103.6	101.4	98.5	111.1		2
108.8	99.3	100.3	99.2	110.8	101.5	100.8	121.6	114.5		3
112.5	101.8	106.1	100.3	109.5	103.2	101.3	111.7	106.4		4
107.6	100.7	109.7	94.5	112.1	104.0	102.5	123.1	114.1		5
109.5	96.7	108.2	93.9	115.5	100.0	101.6	119.1	124.4		6
104.2	101.1	113.5	99.3	118.9	97.0	101.8	120.9	130.1		7
103.0	97.6	116.6	92.7	118.0	93.2	98.9	116.2	109.0		8
86.0	99.4	111.2	91.2	118.8	95.6	103.3	115.4	130.7		9
85.4	102.5	110.9	98.7	117.5	101.9	103.2	117.3	131.0		10
91.6	92.5	113.4	99.8	119.1	103.6	101.9	101.0	127.0		11
92.8	86.2	121.2	96.3	114.8	101.7	101.0	98.0	117.5		12
97.6	91.9	85.0	97.7	120.0	94.1	100.1	97.9	107.6	2022.	1
97.7	91.4	110.3	100.0	127.2	94.6	101.6	97.8	112.0		2
92.8	92.9	112.8	101.2	115.7	94.0	100.7	82.8	102.1		3
101.6	92.4	108.7	99.7	116.0	99.0	100.4	96.3	115.9		4
101.3	90.6	111.2	101.2	122.8	95.1	105.3	89.8	114.3		5
109.7	93.0	104.7	101.9	129.9	92.8	101.0	85.3	104.3		6
113.4	88.2	106.5	101.5	123.2	103.3	99.9	91.2	108.1		7
113.9	90.7	113.5	101.6	114.5	92.6	99.2	81.2	142.3		8
114.5	89.7	112.6	105.9	113.3	86.1	95.5	82.5	98.3		9
112.0	90.5	114.0	92.4	112.9	86.6	93.3	73.2	88.2		10
111.4	91.0	111.9	99.5	111.4	80.0	88.4	94.3	109.1		11
115.8	88.6	93.9	100.4	117.1	79.0	94.7	94.6	101.5		12
125.0	94.6	88.8	98.9	105.8	80.0	93.9	70.2	102.4	2023.	1
135.3	89.7	91.9	99.6	108.9	83.6	90.0	80.8	104.2		2
140.7	85.4	92.4	101.3	107.0	78.5	91.3	75.1	97.3		3
145.6	84.5	99.2	99.1	105.9	80.6	89.8	71.7	91.4		4
153.8	86.9	99.6	105.7	107.1	84.0	89.0	66.5	89.1		5
136.4	92.3	98.6	104.3	107.3	80.5	85.6	70.8	94.1		6
137.5	86.8	114.2	105.7	98.4	74.9	91.4	65.6	102.2		7
143.9	87.3	97.7	107.7	92.2	76.9	87.4	68.5	113.1		8
146.6	84.6	88.5	108.8	102.4	72.5	89.1	70.1	110.4		9
149.3	84.8	84.2	105.8	104.7	74.6	90.5	65.5	97.1		10
151.3	84.0	87.9	107.6	102.9	74.9	89.5	63.2	108.2		11
154.5	84.6	90.1	109.1	100.4	71.3	92.8	64.2	90.9		12

業 種 分 類 別 月 別

時系列	業種 鉱工業											
	総 合 工 業	製 造										
		鉄 鋼 業	非鉄金属 工 業	金属製品 工 業	汎 用 ・ 電 子 部 品 ・ 機 械 工 業 用 デ バ イ ス 工 業	電 気 機 械 工 業	輸 送 機 械 工 業	窯 業 ・ 土 石 製 品 工 業	化 学 ・ 石 炭 製 品 工 業			
ウ ェ イ ト	10000.0	9982.9	2251.4	81.7	395.3	760.6	245.0	262.4	71.1	886.7	2426.2	
2019年	1月	104.8	104.8	96.6	103.0	120.5	87.0	150.9	111.8	x	96.9	106.5
	2月	104.5	104.5	97.3	105.3	116.9	79.4	162.0	206.9	x	96.8	100.9
	3月	102.4	102.4	98.4	103.2	128.1	71.0	152.0	92.3	x	98.6	101.7
	4月	103.7	103.7	98.6	93.2	136.4	88.7	143.2	145.7	x	99.9	99.2
	5月	102.5	102.5	98.0	93.6	119.6	81.0	106.1	126.6	x	101.4	102.9
	6月	101.3	101.3	95.9	90.0	114.4	74.4	101.3	139.0	x	104.2	101.9
	7月	105.1	105.2	105.3	91.5	114.1	88.3	104.4	177.3	x	101.6	101.8
	8月	107.6	107.6	100.8	76.2	113.7	91.3	110.4	260.1	x	103.9	105.7
	9月	108.0	108.0	104.5	98.7	114.6	100.1	77.8	164.1	x	103.5	110.3
	10月	107.7	107.7	107.0	100.7	105.7	96.3	89.8	179.0	x	102.3	106.2
	11月	106.3	106.3	104.4	114.9	107.5	92.3	101.6	169.1	x	103.3	102.2
	12月	105.6	105.6	106.7	100.5	99.1	70.1	137.4	171.1	x	100.5	105.2
2020年	1月	104.4	104.4	100.2	103.0	104.8	88.8	135.1	184.0	x	100.8	101.4
	2月	101.8	101.9	101.1	108.5	103.2	88.6	92.4	137.2	x	101.6	102.5
	3月	104.9	105.0	105.6	102.8	101.6	110.3	72.1	132.7	x	100.7	101.5
	4月	105.3	105.3	106.8	117.7	104.7	118.1	105.4	79.6	x	100.3	105.0
	5月	104.4	104.4	105.1	107.4	99.2	122.9	99.9	83.5	x	107.3	104.6
	6月	101.4	101.4	106.9	103.2	100.7	95.1	103.5	78.8	x	107.0	105.2
	7月	101.0	101.0	103.9	108.0	99.8	89.4	93.7	104.0	x	101.2	102.4
	8月	98.1	98.1	101.2	92.5	96.5	93.3	91.7	89.3	x	99.6	102.4
	9月	97.1	97.1	97.7	82.9	98.6	96.9	82.3	95.3	x	96.3	96.5
	10月	94.6	94.6	91.0	89.5	97.9	105.7	92.5	79.2	x	95.7	92.0
	11月	94.4	94.4	88.9	89.1	96.6	100.0	118.8	78.4	x	95.6	96.7
	12月	92.9	92.9	91.2	94.3	95.3	97.4	102.3	50.6	x	94.0	89.9
2021年	1月	93.5	93.5	91.1	91.6	95.6	118.2	129.4	45.0	x	91.5	91.7
	2月	97.9	97.9	94.2	92.8	100.7	152.1	108.7	45.0	x	93.0	97.2
	3月	95.2	95.2	95.4	96.0	100.2	111.0	105.0	41.2	x	85.8	96.3
	4月	95.3	95.3	93.8	102.0	96.2	110.7	116.1	38.7	x	90.3	99.5
	5月	97.1	97.1	98.5	99.2	102.4	111.2	119.5	30.7	x	92.4	100.0
	6月	97.8	97.9	102.0	104.9	107.4	112.9	134.6	22.5	x	86.0	100.4
	7月	94.6	94.6	102.6	107.8	108.3	92.4	142.5	14.7	x	86.1	101.1
	8月	94.0	94.0	100.5	120.4	107.6	87.7	152.0	9.5	x	82.7	96.1
	9月	95.0	95.0	96.1	110.1	103.3	85.8	161.7	5.5	x	95.3	98.5
	10月	96.1	96.1	105.6	119.4	91.6	83.4	165.9	8.1	x	91.6	93.4
	11月	96.4	96.5	106.8	112.5	101.8	79.7	150.9	16.5	x	90.8	95.7
	12月	98.9	98.9	106.7	110.1	106.5	83.1	148.9	21.4	x	93.2	102.2
2022年	1月	99.8	99.9	110.9	112.0	113.0	74.5	150.6	21.5	x	93.7	104.3
	2月	102.6	102.7	108.1	110.1	96.8	95.7	156.6	23.5	x	95.0	112.1
	3月	99.6	99.5	106.3	115.1	89.3	67.4	160.4	26.7	x	96.5	107.4
	4月	98.2	98.2	105.3	117.5	97.9	56.3	151.9	29.5	x	101.0	102.5
	5月	97.6	97.6	105.4	118.4	100.2	55.1	162.7	39.7	x	96.6	99.5
	6月	104.4	104.4	102.0	117.5	99.1	56.8	148.9	50.9	x	98.6	106.1
	7月	101.3	101.3	101.9	109.8	94.8	56.9	143.2	46.2	x	100.6	102.3
	8月	101.3	101.3	107.3	128.1	96.8	47.7	136.0	58.0	x	99.6	104.0
	9月	100.2	100.1	108.6	123.3	91.2	35.3	138.6	54.5	x	96.8	106.2
	10月	101.7	101.6	107.0	117.1	103.0	42.6	130.2	50.8	x	95.4	108.6
	11月	102.7	102.6	108.9	119.6	113.7	45.4	131.1	43.2	x	100.4	103.9
	12月	102.3	102.2	110.7	123.9	106.3	47.2	129.5	45.2	x	99.9	104.8
2023年	1月	101.3	101.2	109.8	127.9	106.8	32.9	104.0	52.7	x	105.3	106.5
	2月	101.5	101.5	112.6	132.3	107.8	31.9	122.6	68.5	x	104.2	97.3
	3月	101.4	101.3	113.4	130.8	107.3	28.8	131.6	73.6	x	103.3	91.6
	4月	100.3	100.3	110.9	125.3	113.0	34.3	147.2	94.8	x	101.0	83.1
	5月	99.2	99.2	107.5	126.9	99.4	42.1	147.1	108.4	x	102.9	80.6
	6月	101.1	101.1	109.0	125.3	92.1	45.9	150.7	131.7	x	104.1	88.8
	7月	100.7	100.7	105.7	123.4	99.2	57.3	142.5	159.0	x	103.4	87.4
	8月	104.2	104.2	110.2	128.6	98.6	69.9	129.9	176.9	x	107.3	86.4
	9月	105.1	105.1	109.8	136.5	105.1	71.9	170.5	190.2	x	111.1	79.8
	10月	106.0	105.9	112.9	125.2	114.0	75.2	129.5	199.0	x	111.1	83.9
	11月	108.4	108.4	110.5	129.0	117.8	85.7	141.9	198.2	x	111.6	87.3
	12月	109.9	109.9	115.8	127.4	129.5	81.2	143.7	212.7	x	104.1	88.0

在 庫 指 数 (季 節 調 整 済 指 数)

2020年=100

									業種	時系列
プラスチック 製品 工業	パルプ・紙 ・紙加工 工業	織 維 工 業	食 料 品 工 業	ゴ ム 製 品 工 業	家 具 工 業	印 刷 業	木 材 ・ 工 製 品 工 業	鋳 業		
366.4	186.5	40.2	1324.0	571.2	30.3	-	83.9	17.1		ウェイト
100.3	111.0	153.5	103.5	110.5	179.3	-	101.5	112.2	2019.	1
106.9	114.0	98.5	104.5	111.5	164.3	-	99.3	110.0		2
111.4	111.6	92.4	103.3	112.9	149.8	-	96.6	106.4		3
113.9	111.7	94.3	101.2	111.7	138.1	-	98.5	100.1		4
115.5	110.8	98.7	103.8	114.5	125.7	-	96.5	101.8		5
119.0	110.5	102.2	103.1	117.7	115.0	-	97.6	97.1		6
121.4	110.7	105.1	101.5	117.2	105.8	-	102.2	98.4		7
125.4	108.7	127.5	102.0	121.7	100.4	-	100.5	88.5		8
114.8	104.9	126.0	101.9	128.5	94.4	-	99.8	94.7		9
115.8	105.2	123.9	101.3	128.8	94.9	-	100.5	98.0		10
109.9	108.3	152.2	102.3	125.6	102.4	-	103.3	103.7		11
103.4	113.0	137.4	106.5	116.7	108.2	-	100.6	102.4		12
102.4	105.2	102.1	103.4	115.9	109.8	-	99.0	100.9	2020.	1
99.9	101.6	129.3	102.0	117.0	114.9	-	105.4	96.8		2
97.1	91.1	156.5	102.6	117.6	109.9	-	108.0	100.1		3
97.0	90.8	108.5	102.7	116.7	108.4	-	106.9	103.4		4
96.7	96.9	103.2	97.3	108.6	107.1	-	109.4	108.0		5
93.0	101.1	87.4	96.5	95.5	101.6	-	109.3	101.4		6
99.8	101.5	100.8	101.1	98.9	95.2	-	108.8	101.7		7
101.1	102.1	73.0	98.2	91.9	93.4	-	97.0	95.3		8
101.3	104.6	78.5	100.6	85.4	90.1	-	94.2	98.7		9
102.9	107.8	82.7	98.9	84.1	87.9	-	91.7	97.5		10
100.8	100.8	96.0	97.7	81.5	90.0	-	84.6	97.3		11
107.3	96.6	104.8	99.5	83.9	91.3	-	83.8	98.8		12
102.9	92.9	79.9	99.2	81.0	97.0	-	84.4	94.1	2021.	1
104.9	96.3	77.2	97.9	94.4	99.4	-	83.9	92.2		2
105.1	98.7	85.6	95.9	83.6	101.8	-	78.7	92.5		3
104.6	100.8	87.8	96.1	78.8	99.3	-	82.7	93.8		4
104.5	103.2	101.8	97.5	84.5	100.7	-	80.8	88.4		5
100.2	100.7	103.2	97.9	78.7	98.3	-	76.3	84.3		6
92.6	98.1	90.3	97.9	79.7	96.7	-	73.0	85.4		7
93.4	100.2	94.1	100.7	87.7	92.1	-	74.1	86.3		8
99.1	93.0	86.9	99.6	95.9	88.6	-	73.3	88.1		9
100.3	96.9	84.6	101.5	93.8	79.9	-	68.0	79.3		10
104.7	99.2	74.7	101.8	93.4	67.7	-	70.9	78.5		11
113.2	101.3	68.9	98.1	95.2	61.2	-	72.9	77.2		12
121.6	101.2	70.2	100.5	91.6	35.6	-	72.4	81.4	2022.	1
124.1	101.9	74.2	100.8	87.5	37.6	-	66.7	86.9		2
129.0	102.5	69.8	101.5	81.1	39.4	-	67.7	90.5		3
127.1	100.1	87.2	101.4	93.7	39.5	-	66.1	95.8		4
123.3	97.4	66.0	103.0	92.5	38.5	-	66.3	100.4		5
180.5	95.3	72.2	100.9	97.7	42.2	-	71.4	109.0		6
189.4	96.3	70.0	100.5	105.0	39.2	-	73.6	110.3		7
185.1	96.5	67.8	100.3	97.7	37.9	-	77.4	115.7		8
179.6	97.2	61.8	97.4	95.5	36.6	-	77.7	121.7		9
178.9	99.1	58.1	99.3	97.1	37.8	-	88.0	129.3		10
184.1	95.9	49.3	97.6	101.6	39.0	-	95.6	128.9		11
173.0	98.9	52.2	100.8	104.8	43.7	-	93.1	135.1		12
189.5	94.2	55.6	103.9	107.7	43.3	-	94.2	130.5	2023.	1
190.1	95.5	61.5	106.8	113.9	42.1	-	96.6	122.7		2
182.7	93.9	62.4	104.9	110.6	38.5	-	100.7	121.9		3
194.0	97.1	56.9	105.2	112.4	33.7	-	98.0	119.1		4
183.9	95.5	55.4	103.5	107.7	30.6	-	102.1	119.5		5
171.5	94.6	63.1	104.8	107.3	29.2	-	103.4	122.4		6
175.5	96.2	38.1	101.4	114.7	27.7	-	101.9	114.9		7
174.7	93.4	40.4	106.8	118.4	29.3	-	103.3	116.0		8
174.7	94.4	44.9	107.7	120.5	30.7	-	101.8	116.2		9
185.1	96.5	43.8	102.0	119.5	25.7	-	103.4	116.2		10
185.8	97.3	45.2	107.6	122.1	22.4	-	107.4	116.1		11
193.4	97.5	46.7	105.8	115.3	20.3	-	106.5	114.8		12

業種細分類別年指数

時系列	分類	鉄工業												
		総合工業	製造						非鉄				金属	
			鉄鋼業	鉄素製品 (含. 鋼材 半製品)	鋼材	鋳鍛造品	鋼管	金属工業	非鉄金属 精錬製品	非鉄金属 精錬物	その他の 非鉄金属 製品	金属 製品	建設用 金属 製品	
ウェイト		10000.0	9991.7	780.8	403.3	298.4	73.3	5.8	127.7	55.3	40.4	32.0	291.9	131.5
生産	原指数													
	2019年	111.4	111.4	121.8	125.3	122.8	97.5	x	108.7	109.0	123.8	89.0	113.3	120.6
	2020年	100.0	100.0	100.0	100.0	100.0	100.0	x	100.0	100.0	100.0	100.0	100.0	100.0
	2021年	103.2	103.2	109.5	102.8	115.1	124.3	x	105.6	103.2	111.4	102.5	111.0	114.8
	2022年	102.3	102.3	107.5	103.1	107.0	134.7	x	99.9	92.8	104.8	105.7	100.4	97.2
	2023年	107.8	107.8	108.8	104.9	109.4	129.3	x	101.3	105.4	100.1	95.6	113.0	127.5
	季節調整済指数													
	2023年 1月	100.7	100.8	101.2	104.0	97.1	108.9	x	96.6	90.3	100.6	105.5	97.6	85.2
	2月	105.7	105.7	106.9	104.4	104.0	126.8	x	103.8	108.5	97.9	106.6	96.8	86.5
	3月	105.2	105.3	107.4	101.0	111.0	124.0	x	102.0	103.1	104.0	107.3	81.0	72.4
	4月	107.0	107.1	106.6	105.5	104.1	125.8	x	109.3	111.1	103.8	103.7	100.2	69.7
	5月	110.5	110.6	111.1	105.7	114.5	132.1	x	106.1	105.2	101.8	111.9	90.5	76.6
	6月	112.5	112.5	109.2	102.7	114.3	131.6	x	101.2	108.2	88.4	96.8	249.7	581.2
7月	106.3	106.3	108.1	104.9	109.1	130.5	x	100.2	103.6	89.5	93.2	119.1	157.6	
8月	107.4	107.4	111.7	108.3	111.1	130.9	x	102.4	110.0	109.9	72.4	105.7	106.5	
9月	109.4	109.4	111.2	107.5	108.4	136.7	x	101.1	117.9	106.2	81.9	92.2	84.2	
10月	108.9	108.9	113.6	109.8	111.1	135.8	x	96.5	103.7	100.5	86.7	92.0	76.2	
11月	109.5	109.6	107.8	98.5	111.7	131.7	x	101.5	106.1	106.2	86.0	91.1	71.1	
12月	107.8	107.8	111.7	106.8	112.6	135.9	x	99.8	107.1	93.1	98.2	102.0	78.3	
出荷	ウェイト	10000.0	9979.2	1052.9	22.7	852.3	165.5	12.4	136.0	52.5	24.9	58.6	240.5	95.8
	原指数													
	2019年	117.9	117.9	117.3	54.4	123.3	93.7	x	110.2	111.5	125.3	102.5	112.8	119.3
	2020年	100.0	100.0	100.0	100.0	100.0	100.0	x	100.0	100.0	100.0	100.0	100.0	100.0
	2021年	101.9	101.8	116.8	57.0	116.3	128.6	x	116.5	103.7	111.9	129.8	106.1	110.0
	2022年	100.0	100.0	114.6	31.8	109.7	151.8	x	99.0	93.0	110.7	99.5	97.4	95.7
	2023年	111.2	111.3	113.2	18.8	108.5	151.3	x	111.1	106.0	105.1	118.2	104.5	118.3
	季節調整済指数													
	2023年 1月	95.5	95.6	96.4	18.1	94.6	121.7	x	80.4	86.6	106.1	58.8	93.6	90.0
	2月	106.4	106.5	109.2	29.2	104.8	145.7	x	112.6	114.5	104.9	119.7	92.7	88.6
	3月	110.4	110.4	107.0	27.2	99.3	144.9	x	142.3	105.1	111.8	222.3	87.3	80.5
	4月	112.9	113.0	115.2	7.2	112.3	148.3	x	141.7	112.6	108.0	177.1	98.0	78.3
	5月	121.5	121.6	117.1	13.3	115.6	153.4	x	102.2	107.8	105.3	84.3	100.4	86.1
6月	115.3	115.3	116.4	19.7	112.4	155.3	x	101.6	109.6	86.6	108.8	198.9	450.0	
7月	108.1	108.1	116.9	8.5	112.8	153.1	x	96.7	103.9	89.5	84.4	105.4	140.7	
8月	106.0	106.0	114.6	16.7	108.6	153.1	x	99.5	108.1	119.6	79.9	99.8	100.8	
9月	112.0	112.0	117.1	19.7	109.2	161.1	x	103.2	110.3	115.0	93.6	87.0	83.1	
10月	116.1	116.1	117.6	26.5	113.7	160.4	x	106.4	112.2	107.3	88.3	90.0	78.4	
11月	115.0	114.9	113.4	24.9	108.1	156.4	x	139.3	103.2	111.9	216.1	92.0	74.0	
12月	113.2	113.1	115.9	31.1	110.8	160.2	x	101.6	104.7	97.2	95.6	94.0	83.6	
在庫	ウェイト	10000.0	9982.9	2251.4	1153.9	983.0	74.9	39.6	81.7	46.2	-	35.5	395.3	44.1
	原指数													
	2019年	102.0	102.0	102.8	95.6	110.9	99.3	x	108.0	85.4	-	137.5	79.1	x
	2020年	89.6	89.6	88.2	78.4	97.5	111.5	x	100.7	108.0	-	91.2	76.7	x
	2021年	95.2	95.3	103.5	99.5	108.3	135.6	x	117.6	102.9	-	136.7	86.4	x
	2022年	98.6	98.5	107.4	115.9	97.8	134.2	x	132.2	108.5	-	163.1	86.8	x
	2023年	107.6	107.6	113.5	119.3	107.8	134.9	x	134.2	101.6	-	176.7	109.0	x
	季節調整済指数													
	2023年 1月	101.3	101.2	109.8	120.1	100.3	100.3	x	127.9	113.2	-	150.6	106.8	x
	2月	101.5	101.5	112.6	125.4	103.0	99.8	x	132.3	101.0	-	168.1	107.8	x
	3月	101.4	101.3	113.4	116.5	113.9	102.6	x	130.8	98.4	-	170.8	107.3	x
	4月	100.3	100.3	110.9	121.0	96.0	102.4	x	125.3	91.5	-	170.2	113.0	x
	5月	99.2	99.2	107.5	119.1	96.2	104.1	x	126.9	89.9	-	174.9	99.4	x
6月	101.1	101.1	109.0	114.4	102.8	102.2	x	125.3	88.2	-	173.5	92.1	x	
7月	100.7	100.7	105.7	115.7	95.0	107.0	x	123.4	83.1	-	173.7	99.2	x	
8月	104.2	104.2	110.2	117.3	105.6	112.5	x	128.6	91.7	-	177.9	98.6	x	
9月	105.1	105.1	109.8	121.3	98.7	112.9	x	136.5	110.4	-	179.5	105.1	x	
10月	106.0	105.9	112.9	123.7	98.6	115.9	x	125.2	84.3	-	176.5	114.0	x	
11月	108.4	108.4	110.5	117.8	101.2	113.8	x	129.0	92.9	-	175.7	117.8	x	
12月	109.9	109.9	115.8	121.1	109.3	117.6	x	127.4	93.5	-	171.7	129.5	x	

月別指数

2020年=100

												業種	
缶	類	汎用・		運搬	汎用	金属工作	金	半導体	その他の	電子部品			時系列
		生産用	機械工業							機械器具	加工	型	
製品	金属	機械	工業	機械	部品	機械	型	製造装置	機械	工業	素子	回路	
138.9	21.5	1204.4	21.7	373.7	176.0	125.6	116.5	390.9	552.8	321.6	231.2	ウエイト	
107.6	104.7	102.7	97.8	112.8	100.9	75.2	71.1	112.3	81.8	73.9	92.7	2019年	
100.0	100.0	100.0	100.1	100.0	100.0	100.0	100.0	100.0	100.0	100.0	100.0	2020年	
103.8	134.5	111.0	73.5	114.9	104.5	76.3	148.5	112.1	89.1	69.4	116.6	2021年	
95.6	151.4	124.6	100.1	115.1	115.6	86.8	248.8	114.3	75.8	58.8	99.4	2022年	
97.4	125.7	113.0	89.5	104.7	120.0	69.2	176.5	114.3	73.4	58.9	93.6	2023年	
93.0	147.8	114.1	65.6	91.8	117.7	99.0	211.6	109.3	69.8	57.3	83.6	2023. 1	
94.1	146.0	119.0	1.9	93.2	154.6	65.5	238.8	112.3	77.7	57.4	109.5	2	
94.9	131.5	119.1	224.9	114.6	122.5	62.4	205.2	110.9	73.6	58.5	99.3	3	
101.4	146.6	115.5	33.7	105.4	111.4	76.9	197.0	116.9	80.7	59.0	107.7	4	
97.0	126.0	115.4	1.9	116.3	117.0	60.5	182.0	117.9	76.2	56.0	104.4	5	
85.9	146.0	117.8	97.5	117.7	114.2	68.1	171.2	112.5	65.4	58.5	70.8	6	
99.1	119.1	113.7	65.6	113.1	111.3	71.1	138.2	116.9	71.1	62.7	83.3	7	
98.5	113.4	123.2	1.8	117.1	119.5	69.8	204.0	119.3	73.2	61.3	89.7	8	
105.1	91.4	102.9	352.3	101.3	118.1	54.8	137.1	115.3	76.5	61.6	102.5	9	
104.3	103.7	99.9	33.8	97.0	114.5	63.2	97.7	114.6	71.5	55.0	95.0	10	
90.0	114.3	105.8	33.7	94.0	112.7	67.5	148.4	113.9	68.0	55.5	85.9	11	
106.2	106.2	105.7	161.3	93.0	129.4	60.7	155.2	110.3	72.2	61.1	88.9	12	
128.6	16.1	924.4	4.7	80.0	73.4	42.9	61.7	661.7	294.8	228.0	66.8	ウエイト	
109.6	99.1	108.0	97.8	112.0	97.7	75.2	69.5	114.4	88.0	86.8	92.0	2019年	
100.0	100.0	100.0	100.1	100.0	100.0	100.0	100.0	100.0	100.0	100.0	100.0	2020年	
101.4	121.0	116.4	73.6	110.8	110.7	76.3	142.4	118.2	96.3	89.9	118.1	2021年	
96.0	119.3	124.5	100.1	112.3	124.3	86.8	235.5	118.3	78.8	71.8	102.7	2022年	
95.0	97.7	113.7	89.5	108.8	130.2	69.2	167.0	110.5	81.1	75.3	101.1	2023年	
86.3	115.1	121.1	65.6	103.5	128.7	99.0	199.2	113.1	78.1	70.7	108.0	2023. 1	
94.3	111.4	120.7	1.9	103.1	171.4	65.5	224.7	113.5	82.6	73.6	119.7	2	
94.2	104.0	114.3	224.7	108.0	128.6	62.4	193.1	109.1	78.6	76.8	87.9	3	
98.7	97.1	116.7	33.8	111.7	123.9	76.9	185.4	115.7	85.8	77.0	110.5	4	
106.5	94.6	112.9	2.0	121.7	124.3	60.5	171.2	110.5	86.5	79.4	117.4	5	
87.3	88.4	113.1	97.4	116.2	123.4	68.1	161.1	107.5	77.6	79.1	72.6	6	
93.8	85.3	108.3	65.5	111.6	118.8	71.1	132.2	102.8	82.0	81.2	91.0	7	
103.9	78.1	118.1	2.2	113.7	127.6	69.8	199.4	111.4	83.4	77.7	101.0	8	
96.0	79.7	109.4	351.8	104.9	128.1	54.8	130.7	109.9	82.5	76.7	104.4	9	
90.2	95.1	106.9	33.9	103.1	123.6	63.2	91.9	112.2	76.9	67.1	107.1	10	
94.8	106.0	109.2	33.8	104.0	123.3	67.5	139.6	107.8	77.0	69.0	102.2	11	
93.1	101.8	110.8	161.6	104.6	142.9	60.7	146.0	114.1	78.1	73.1	93.5	12	
273.5	77.7	760.6	-	-	-	-	-	760.6	245.0	16.6	228.4	ウエイト	
x	x	74.4	-	-	-	-	-	74.4	143.9	x	x	2019年	
x	x	104.2	-	-	-	-	-	104.2	107.5	x	x	2020年	
x	x	89.6	-	-	-	-	-	89.6	156.3	x	x	2021年	
x	x	51.5	-	-	-	-	-	51.5	135.6	x	x	2022年	
x	x	91.3	-	-	-	-	-	91.3	148.2	x	x	2023年	
x	x	32.9	-	-	-	-	-	34.4	104.0	x	x	2023. 1	
x	x	31.9	-	-	-	-	-	31.4	122.6	x	x	2	
x	x	28.8	-	-	-	-	-	27.1	131.6	x	x	3	
x	x	34.3	-	-	-	-	-	33.5	147.2	x	x	4	
x	x	42.1	-	-	-	-	-	42.9	147.1	x	x	5	
x	x	45.9	-	-	-	-	-	47.8	150.7	x	x	6	
x	x	57.3	-	-	-	-	-	55.4	142.5	x	x	7	
x	x	69.9	-	-	-	-	-	68.2	129.9	x	x	8	
x	x	71.9	-	-	-	-	-	69.7	170.5	x	x	9	
x	x	75.2	-	-	-	-	-	74.1	129.5	x	x	10	
x	x	85.7	-	-	-	-	-	86.6	141.9	x	x	11	
x	x	81.2	-	-	-	-	-	83.1	143.7	x	x	12	

業 種 細 分 類 別 年 指 数

時系列	分類												
	電 気					輸 送					窯 業 ・		
	機 械	回 転	静 止	開 閉	電 気	機 械	四 輪	車 体 ・	船 船	土 石 製 品	ガ ラ ス ・	セ メ ン ト	
工 業	機 械	機 械	機 械	機 器	計 測 器	工 業	自 動 車	部 品	(含 . 修 理)	工 業	同 製 品	同 製 品	
ウ ェ イ ト	476.6	204.1	78.0	102.1	92.4	2160.2	1074.4	1056.4	29.4	698.3	36.2	172.4	
原指数													
2019年	111.7	109.4	114.5	126.0	x	124.1	131.7	116.5	118.2	109.2	108.2	102.9	
2020年	100.0	100.0	100.0	100.0	x	100.0	100.0	100.0	100.0	100.0	100.0	100.0	
2021年	103.4	109.2	103.1	99.4	x	100.0	93.3	106.9	96.4	102.3	95.4	99.1	
2022年	109.6	118.0	112.5	103.6	x	90.5	88.8	92.4	85.1	102.8	90.9	98.1	
2023年	110.2	110.8	119.8	102.5	x	125.3	121.2	131.7	46.6	97.8	90.2	100.7	
季節調整済指数													
2023年 1月	116.2	113.9	128.5	110.3	x	88.2	86.7	92.9	42.0	99.5	89.8	102.4	
2月	111.8	110.5	123.0	121.5	x	110.2	107.4	115.5	10.3	102.0	92.9	102.1	
3月	112.8	115.0	122.3	96.8	x	119.0	121.1	117.0	19.3	97.4	98.1	97.5	
4月	107.9	112.4	119.6	98.3	x	128.3	127.8	132.3	30.5	96.1	94.8	94.6	
5月	112.3	111.1	126.0	91.4	x	155.8	155.3	143.6	23.9	96.7	94.9	105.0	
6月	110.7	118.1	112.6	98.2	x	124.1	123.9	126.3	18.3	97.6	91.2	95.3	
7月	103.6	110.5	108.4	73.8	x	117.1	114.0	122.9	49.6	97.1	98.5	101.3	
8月	110.5	105.2	122.0	111.2	x	120.5	108.1	134.5	63.2	97.7	72.0	106.0	
9月	98.4	102.7	110.9	81.3	x	134.3	121.8	151.5	59.1	98.2	88.6	100.3	
10月	111.0	105.9	125.5	101.0	x	140.0	134.4	153.0	56.4	98.1	86.4	106.2	
11月	113.8	112.3	122.3	126.5	x	136.7	131.4	145.0	60.9	96.3	87.7	99.0	
12月	108.7	109.7	114.2	100.5	x	135.0	129.7	146.2	64.9	98.3	87.3	98.6	
ウ ェ イ ト	276.0	68.7	101.9	72.3	33.1	3735.5	3625.6	99.3	10.6	451.9	15.8	189.3	
原指数													
2019年	118.2	111.6	121.7	128.3	x	132.2	132.2	133.3	118.2	112.1	108.5	104.3	
2020年	100.0	100.0	100.0	100.0	x	100.0	100.0	100.0	100.0	100.0	100.0	100.0	
2021年	107.0	117.5	110.1	98.5	x	93.6	93.5	97.6	96.3	102.8	96.6	99.9	
2022年	114.5	126.5	121.7	102.3	x	89.0	88.8	97.1	85.1	101.9	90.9	95.2	
2023年	114.3	115.7	123.8	103.9	x	121.7	121.3	145.5	46.6	105.5	90.9	95.8	
季節調整済指数													
2023年 1月	126.5	120.4	140.8	112.2	x	89.7	89.0	110.7	42.0	102.3	79.6	95.6	
2月	122.7	116.6	134.7	123.8	x	106.6	106.2	127.2	10.3	105.0	91.5	96.0	
3月	119.0	121.9	130.9	100.8	x	121.8	122.1	122.6	19.3	105.8	104.3	93.6	
4月	114.2	117.8	124.6	98.5	x	128.1	128.2	140.0	30.6	105.1	104.6	92.2	
5月	118.5	117.0	131.0	90.6	x	154.2	154.2	154.1	23.9	103.6	92.3	97.0	
6月	111.4	127.7	109.7	98.2	x	128.2	128.2	142.8	18.4	102.9	88.8	90.6	
7月	99.3	115.0	104.4	69.1	x	113.7	113.2	140.6	49.6	106.3	94.3	99.9	
8月	114.6	108.2	127.9	113.2	x	106.8	105.6	149.0	63.2	106.8	79.8	97.6	
9月	99.9	105.1	117.2	79.1	x	122.0	121.5	145.2	59.1	108.4	89.0	98.9	
10月	112.0	110.4	122.4	102.5	x	135.1	134.6	183.0	56.4	104.0	87.5	98.2	
11月	117.3	114.9	124.3	133.1	x	132.1	131.7	156.8	60.9	105.4	90.0	91.6	
12月	111.2	111.2	115.5	103.3	x	127.5	126.7	167.5	64.9	111.4	89.8	99.7	
ウ ェ イ ト	262.4	259.6	1.2	-	1.6	71.1	68.9	2.2	-	886.7	38.6	473.2	
原指数													
2019年	178.4	179.0	x	-	x	x	x	x	-	100.9	x	99.7	
2020年	52.7	52.3	x	-	x	x	x	x	-	94.4	x	96.5	
2021年	21.9	21.0	x	-	x	x	x	x	-	93.7	x	93.0	
2022年	45.7	45.0	x	-	x	x	x	x	-	100.7	x	97.9	
2023年	207.3	209.1	x	-	x	x	x	x	-	103.8	x	118.0	
季節調整済指数													
2023年 1月	52.7	52.6	x	-	x	x	x	x	-	105.3	x	105.7	
2月	68.5	68.4	x	-	x	x	x	x	-	104.2	x	107.7	
3月	73.6	73.7	x	-	x	x	x	x	-	103.3	x	103.8	
4月	94.8	95.0	x	-	x	x	x	x	-	101.0	x	98.3	
5月	108.4	108.4	x	-	x	x	x	x	-	102.9	x	103.5	
6月	131.7	131.8	x	-	x	x	x	x	-	104.1	x	104.2	
7月	159.0	160.4	x	-	x	x	x	x	-	103.4	x	106.2	
8月	176.9	178.8	x	-	x	x	x	x	-	107.3	x	117.7	
9月	190.2	192.4	x	-	x	x	x	x	-	111.1	x	120.4	
10月	199.0	201.6	x	-	x	x	x	x	-	111.1	x	122.7	
11月	198.2	201.2	x	-	x	x	x	x	-	111.6	x	127.3	
12月	212.7	216.3	x	-	x	x	x	x	-	104.1	x	119.1	

月別指数

2020年=100

業種												時系列
生コン	その他の 窯業・ 土石製品	化学・ 石炭製品	無機化学 工業製品	コー ル タ ー ル 製 品	環 式 中 間 物	無機薬品 触媒	塗 料 印 刷 ・ インキ	医 薬 品	その 他 の 化 学	石 炭 製 品	フ ラ ス テ ィ ク	
266.3	223.4	814.4	45.2	41.0	150.1	70.4	53.0	175.8	106.4	172.5	358.5	ウエイト
x	116.7	106.7	111.5	116.8	x	118.3	114.1	99.2	110.0	x	107.4	2019年
x	100.0	100.0	100.0	100.0	x	100.0	100.0	100.0	100.0	x	100.0	2020年
x	109.4	103.3	100.0	96.1	x	95.3	97.3	114.4	100.0	x	103.5	2021年
x	104.1	100.1	96.1	93.5	x	90.2	86.5	131.4	100.0	x	111.1	2022年
x	95.6	82.8	94.2	78.0	x	79.4	84.2	127.5	87.7	x	149.1	2023年
x	97.7	106.7	94.2	90.6	x	74.0	82.9	169.3	117.9	x	132.8	2023. 1
x	98.8	91.1	94.1	100.2	x	88.8	86.0	131.8	108.2	x	141.7	2
x	96.7	76.2	94.1	45.2	x	76.6	86.1	124.2	52.3	x	143.9	3
x	99.1	73.2	91.1	76.1	x	67.2	82.6	130.2	27.2	x	149.0	4
x	93.7	85.6	95.7	63.9	x	79.9	76.9	133.0	90.3	x	151.1	5
x	96.8	94.0	86.7	86.8	x	94.3	82.4	124.6	116.0	x	142.0	6
x	91.6	85.0	95.6	85.4	x	81.7	84.6	136.1	116.2	x	143.1	7
x	94.0	75.9	95.5	77.2	x	61.1	78.7	111.4	108.5	x	152.8	8
x	91.3	81.1	99.7	79.4	x	84.6	89.0	125.3	106.6	x	156.5	9
x	96.3	72.5	78.8	58.9	x	83.1	86.0	114.4	26.6	x	157.7	10
x	93.8	75.8	98.4	76.7	x	73.3	85.9	109.4	62.5	x	157.1	11
x	97.3	75.0	103.6	71.0	x	80.0	84.3	105.8	116.0	x	164.3	12
69.9	176.9	690.5	38.6	27.8	119.2	80.3	37.5	125.1	114.2	147.8	279.5	ウエイト
x	122.8	104.6	116.6	119.4	x	124.8	110.9	99.2	107.6	x	102.9	2019年
x	100.0	100.0	100.0	100.0	x	100.0	100.0	100.0	100.0	x	100.0	2020年
x	107.8	101.3	102.2	90.5	x	115.1	97.1	114.4	98.4	x	101.2	2021年
x	108.4	97.5	100.7	83.9	x	111.1	85.9	131.4	94.4	x	106.8	2022年
x	120.0	81.0	101.6	73.8	x	96.7	86.0	127.5	83.2	x	143.2	2023年
x	111.3	94.2	99.1	84.6	x	92.1	85.5	169.3	92.6	x	125.0	2023. 1
x	116.4	88.2	99.9	88.3	x	96.5	83.0	131.8	91.7	x	135.3	2
x	121.0	86.6	98.6	72.2	x	83.7	102.8	124.2	113.5	x	140.7	3
x	121.6	80.7	98.2	66.0	x	139.7	79.4	130.2	39.4	x	145.6	4
x	116.4	85.0	99.8	52.7	x	102.8	80.6	133.0	66.8	x	153.8	5
x	116.2	79.9	96.9	88.1	x	93.9	83.3	124.6	77.6	x	136.4	6
x	121.8	85.5	104.2	85.4	x	89.1	85.0	136.1	86.1	x	137.5	7
x	125.4	75.0	102.6	64.7	x	76.5	79.9	111.4	89.8	x	143.9	8
x	122.3	82.8	105.3	66.6	x	101.6	85.1	125.3	108.0	x	146.6	9
x	110.5	66.8	106.6	57.8	x	94.6	87.8	114.4	48.2	x	149.3	10
x	124.1	71.5	99.7	65.2	x	86.4	87.7	109.4	79.0	x	151.3	11
x	129.6	72.0	108.6	71.3	x	87.2	88.4	105.8	89.9	x	154.5	12
-	374.9	2426.2	24.7	74.0	307.7	411.8	91.3	-	854.0	662.7	366.4	ウエイト
-	103.5	99.3	90.2	x	x	90.8	96.5	-	90.5	x	96.8	2019年
-	91.4	84.1	85.8	x	x	111.9	101.5	-	76.4	x	100.2	2020年
-	96.2	94.9	86.5	x	x	88.0	73.0	-	72.2	x	105.4	2021年
-	105.8	97.0	92.7	x	x	86.9	92.6	-	88.1	x	160.5	2022年
-	87.2	84.6	91.2	x	x	104.9	70.6	-	87.3	x	182.3	2023年
-	104.1	106.5	93.5	x	x	88.8	74.5	-	104.9	x	189.5	2023. 1
-	103.6	97.3	93.7	x	x	94.0	80.7	-	115.3	x	190.1	2
-	101.8	91.6	82.9	x	x	102.9	69.4	-	67.7	x	182.7	3
-	105.2	83.1	80.0	x	x	82.2	73.7	-	65.6	x	194.0	4
-	99.3	80.6	85.4	x	x	76.1	70.6	-	76.9	x	183.9	5
-	100.6	88.8	92.4	x	x	94.4	70.3	-	81.7	x	171.5	6
-	98.3	87.4	92.5	x	x	95.8	70.1	-	82.6	x	175.5	7
-	97.1	86.4	92.0	x	x	95.7	70.3	-	81.2	x	174.7	8
-	97.6	79.8	97.9	x	x	97.6	76.2	-	78.4	x	174.7	9
-	97.6	83.9	92.4	x	x	100.3	75.4	-	82.6	x	185.1	10
-	93.3	87.3	101.7	x	x	95.5	74.1	-	88.0	x	185.8	11
-	87.8	88.0	92.4	x	x	101.5	72.0	-	93.4	x	193.4	12

業 種 細 分 類 別 年 指 数

時系列	分類														
		パルプ・紙・紙加		紙		織 織		織 織		食 料 品		畜 産		調 味 料 ・ 製 粉	
		工 品 工 業	紙	紙	工 業	織 物	衣 類	織 織	製 品	工 業	製 品	油 脂	糖 類	同 製 品	
ウ ェ イ ト		129.8	31.9	97.9	42.1	14.9	16.4	10.8	1501.6	209.7	56.5	131.7	231.4		
原指数															
2019年		93.7	102.7	90.8	127.4	141.4	103.9	143.4	105.2	96.3	108.3	101.3	99.0		
2020年		100.0	100.0	100.0	100.0	100.0	100.0	100.0	100.0	100.0	100.0	100.0	100.0		
2021年		100.7	91.0	103.8	113.5	132.8	86.6	127.7	97.6	98.1	99.0	95.9	99.0		
2022年		94.2	86.5	96.7	108.5	125.6	83.7	122.4	100.4	96.8	85.2	91.8	95.6		
2023年		90.4	86.5	91.7	98.7	126.4	74.4	97.2	103.6	94.3	89.0	87.1	86.0		
季節調整済指数															
2023年	1月	94.7	85.3	94.0	103.1	115.3	77.5	103.4	97.4	93.5	82.0	89.6	73.5		
	2月	92.3	87.1	91.3	100.8	126.2	81.2	103.6	100.9	96.2	85.8	90.6	80.3		
	3月	90.2	83.0	93.0	97.0	118.1	73.3	100.2	100.7	99.1	85.4	89.6	79.4		
	4月	89.6	85.8	92.9	102.6	111.8	82.0	100.6	96.7	98.1	82.7	87.3	70.9		
	5月	90.4	87.7	90.6	106.2	141.2	77.3	108.3	103.8	97.0	82.8	92.8	96.0		
	6月	93.8	93.7	94.7	105.5	136.1	85.2	111.4	104.2	96.0	86.5	93.9	88.8		
	7月	90.3	90.1	91.2	97.5	138.5	54.6	105.5	102.7	94.1	82.6	84.5	89.6		
	8月	89.7	83.8	93.4	100.9	136.5	67.8	101.1	108.5	92.4	95.4	75.0	92.5		
	9月	88.7	84.1	92.3	95.8	105.7	82.7	89.8	108.9	93.8	104.9	88.1	89.2		
	10月	90.3	87.4	91.1	89.8	119.8	77.1	84.9	104.4	90.7	96.1	83.0	88.0		
	11月	87.7	85.1	87.8	91.2	123.1	69.5	88.0	109.5	88.2	90.5	88.0	88.7		
	12月	89.2	86.9	88.6	97.3	131.7	74.6	90.2	106.4	94.1	91.9	82.3	90.7		
ウ ェ イ ト		67.8	26.1	41.7	24.9	7.5	11.8	5.6	1227.0	186.0	52.7	112.4	202.3		
原指数															
2019年		93.7	102.5	88.1	116.4	142.4	85.7	146.6	105.5	96.3	109.6	101.2	99.0		
2020年		100.0	100.0	100.0	100.0	100.0	100.0	100.0	100.0	100.0	100.0	100.0	100.0		
2021年		97.9	88.8	103.6	111.4	132.3	89.4	129.7	97.6	98.4	100.0	95.7	98.8		
2022年		90.8	87.1	93.0	106.6	122.7	88.1	123.9	100.1	97.3	85.0	91.5	95.6		
2023年		86.8	86.5	87.0	94.5	124.3	77.0	91.5	104.4	95.0	89.0	87.8	86.3		
季節調整済指数															
2023年	1月	94.6	88.5	92.4	88.8	88.5	65.3	97.9	98.9	94.3	75.8	90.9	74.3		
	2月	89.7	88.6	88.4	91.9	101.2	73.2	100.4	99.6	96.7	84.1	90.8	81.4		
	3月	85.4	78.8	90.0	92.4	111.5	77.2	97.7	101.3	99.5	85.9	90.6	80.0		
	4月	84.5	82.8	89.7	99.2	136.2	89.6	97.6	99.1	98.6	86.7	89.9	71.2		
	5月	86.9	87.9	86.7	99.6	150.0	84.9	102.9	105.7	97.4	81.6	93.6	96.2		
	6月	92.3	89.7	89.9	98.6	147.8	68.2	110.5	104.3	96.6	87.3	92.3	89.2		
	7月	86.8	87.0	87.4	114.2	142.1	94.8	103.4	105.7	94.7	86.0	86.5	89.4		
	8月	87.3	91.6	87.7	97.7	143.0	71.4	96.0	107.7	93.2	96.9	77.6	92.3		
	9月	84.6	86.3	87.1	88.5	114.3	81.1	83.9	108.8	94.5	102.1	89.4	89.3		
	10月	84.8	87.2	84.0	84.2	113.8	75.3	78.7	105.8	91.5	94.7	84.3	87.8		
	11月	84.0	89.5	80.9	87.9	123.8	85.0	80.4	107.6	89.1	91.8	88.5	89.1		
	12月	84.6	86.0	81.8	90.1	120.9	77.4	81.7	109.1	94.8	91.2	82.4	90.9		
ウ ェ イ ト		186.5	71.8	114.7	40.2	14.0	16.6	9.6	1324.0	-	36.0	150.8	183.4		
原指数															
2019年		103.3	92.1	110.4	173.4	x	270.3	x	100.5	-	90.3	96.7	105.2		
2020年		88.5	89.3	88.1	131.9	x	196.9	x	94.4	-	110.4	94.9	100.8		
2021年		92.9	101.0	87.8	85.1	x	84.0	x	93.5	-	85.5	95.5	106.3		
2022年		90.9	92.8	89.7	62.6	x	20.6	x	96.2	-	114.4	99.8	110.0		
2023年		91.3	90.9	91.6	52.7	x	17.3	x	99.3	-	226.0	96.4	109.3		
季節調整済指数															
2023年	1月	94.2	101.8	90.9	55.6	x	8.1	x	103.9	-	184.0	103.1	109.2		
	2月	95.5	101.0	91.6	61.5	x	20.1	x	106.8	-	209.6	103.2	103.5		
	3月	93.9	102.2	89.1	62.4	x	14.2	x	104.9	-	198.4	101.8	103.7		
	4月	97.1	105.2	93.3	56.9	x	10.7	x	105.2	-	195.0	100.3	106.4		
	5月	95.5	105.8	89.5	55.4	x	19.5	x	103.5	-	216.9	100.2	103.7		
	6月	94.6	105.0	87.8	63.1	x	49.6	x	104.8	-	208.5	101.5	100.4		
	7月	96.2	107.6	89.4	38.1	x	6.7	x	101.4	-	206.9	101.1	103.9		
	8月	93.4	103.3	87.9	40.4	x	12.6	x	106.8	-	205.0	100.0	105.2		
	9月	94.4	103.8	88.8	44.9	x	15.2	x	107.7	-	210.2	99.8	106.3		
	10月	96.5	104.3	90.5	43.8	x	15.5	x	102.0	-	225.3	98.1	108.5		
	11月	97.3	100.7	93.4	45.2	x	15.2	x	107.6	-	231.2	97.8	106.5		
	12月	97.5	101.3	93.9	46.7	x	17.9	x	105.8	-	233.3	98.8	108.1		

月別指数

2020年=100

										業種
冷 食	凍 理 酒 類	飼 料	その他の 食料品	ゴ ム 家 具		印 刷 業	木 材 ・ 木 製 品		鉱 業	時系列
				製 品 工 業	工 業		工 業	業		
70.7	438.1	2.0	361.5	532.2	33.5	251.6	35.3	8.3	ウエイト	
100.3	119.0	109.8	99.4	129.6	99.6	107.8	127.5	101.9	2019年	
100.0	100.0	100.0	100.0	100.0	100.0	100.0	100.0	100.0	2020年	
86.1	100.1	105.5	96.0	116.6	99.4	101.7	114.1	100.4	2021年	
73.1	116.3	104.5	97.0	121.3	92.5	98.1	96.1	98.9	2022年	
73.6	124.0	106.3	109.6	109.3	76.2	90.3	71.7	91.5	2023年	
72.2	115.9	103.5	103.5	120.7	78.9	94.2	73.2	93.1	2023. 1	
61.9	122.7	106.6	107.3	116.6	83.0	90.0	85.4	90.5	2	
62.0	119.3	106.1	105.1	105.9	74.8	91.4	79.0	86.6	3	
61.1	115.6	107.1	103.3	108.3	77.2	89.9	71.2	88.8	4	
74.7	123.7	106.9	105.1	104.7	81.1	89.2	70.3	87.2	5	
70.9	125.3	104.7	106.9	110.9	79.4	85.7	72.3	94.3	6	
69.5	123.1	108.5	106.9	111.4	74.7	91.5	63.7	93.3	7	
72.3	136.8	107.4	110.6	103.3	79.0	87.5	69.0	94.1	8	
80.8	130.3	106.3	119.7	113.6	73.5	89.2	70.1	100.0	9	
81.2	115.2	107.6	119.8	106.8	72.2	90.6	69.1	89.8	10	
83.8	133.3	104.5	119.3	110.6	73.9	89.6	67.6	97.3	11	
86.5	120.1	110.4	118.9	96.4	68.8	92.9	64.5	89.6	12	
59.8	358.1	2.3	253.4	340.3	23.9	181.8	31.5	20.8	ウエイト	
100.3	119.2	109.8	100.3	125.5	103.7	107.7	125.4	110.2	2019年	
100.0	100.0	100.0	100.0	100.0	100.0	100.0	100.0	100.0	2020年	
86.1	99.5	105.5	96.3	113.2	101.0	101.6	112.8	118.7	2021年	
73.1	115.7	104.5	97.3	118.2	91.1	98.1	89.3	107.8	2022年	
73.6	124.5	106.3	115.2	103.8	77.6	90.2	69.7	99.8	2023年	
72.2	116.7	103.5	108.0	105.8	80.0	93.9	70.2	102.4	2023. 1	
61.9	119.7	106.6	111.1	108.9	83.6	90.0	80.8	104.2	2	
62.0	120.1	106.1	109.0	107.0	78.5	91.3	75.1	97.3	3	
61.1	117.1	107.1	109.7	105.9	80.6	89.8	71.7	91.4	4	
74.7	126.1	106.9	112.9	107.1	84.0	89.0	66.5	89.1	5	
70.9	122.3	104.7	113.7	107.3	80.5	85.6	70.8	94.1	6	
69.5	128.3	108.5	112.9	98.4	74.9	91.4	65.6	102.2	7	
72.3	130.0	107.4	116.8	92.2	76.9	87.4	68.5	113.1	8	
80.8	138.0	106.3	124.6	102.4	72.5	89.1	70.1	110.4	9	
81.2	116.5	107.6	126.3	104.7	74.6	90.5	65.5	97.1	10	
83.8	126.6	104.5	124.1	102.9	74.9	89.5	63.2	108.2	11	
86.5	126.5	110.4	127.2	100.4	71.3	92.8	64.2	90.9	12	
-	858.7	-	95.1	571.2	30.3	-	83.9	17.1	ウエイト	
-	99.9	-	106.5	114.0	110.4	-	96.1	100.3	2019年	
-	92.1	-	96.5	82.8	92.9	-	81.1	96.8	2020年	
-	91.0	-	91.0	95.0	62.1	-	71.3	75.8	2021年	
-	92.4	-	91.5	105.6	44.3	-	92.0	132.3	2022年	
-	89.0	-	128.8	115.9	20.9	-	106.8	114.5	2023年	
-	97.5	-	119.4	107.7	43.3	-	94.2	130.5	2023. 1	
-	102.4	-	124.2	113.9	42.1	-	96.6	122.7	2	
-	99.8	-	124.2	110.6	38.5	-	100.7	121.9	3	
-	101.0	-	123.4	112.4	33.7	-	98.0	119.1	4	
-	98.1	-	120.3	107.7	30.6	-	102.1	119.5	5	
-	99.9	-	115.9	107.3	29.2	-	103.4	122.4	6	
-	95.6	-	119.4	114.7	27.7	-	101.9	114.9	7	
-	101.4	-	126.4	118.4	29.3	-	103.3	116.0	8	
-	103.0	-	130.8	120.5	30.7	-	101.8	116.2	9	
-	92.7	-	132.1	119.5	25.7	-	103.4	116.2	10	
-	100.8	-	138.1	122.1	22.4	-	107.4	116.1	11	
-	95.9	-	138.2	115.3	20.3	-	106.5	114.8	12	

特殊分類別年指数（原指数）

2020年=100

		業種 鉱工業											
			最 終							生産財			
				投資財			消費財					生産財	
時系列	総 合	需要財	資本財	建設財	耐 久消費財	非 耐 久消費財	生産財	生産財	生産財	生産財	その他用生産財		
生	ウ ェ イ ト	10000.0	4728.2	2153.1	1294.5	858.6	2575.1	951.1	1624.0	5271.8	4620.8	651.0	
	年指数												
	2019年	111.4	111.5	108.4	106.9	110.8	114.0	130.7	104.2	111.4	110.4	118.0	
	2020年	100.0	100.0	100.0	100.0	100.0	100.0	100.0	100.0	100.0	100.0	100.0	
	2021年	103.2	100.0	103.4	103.9	102.7	97.2	94.0	99.0	106.2	105.5	110.4	
	2022年	102.3	104.0	110.8	116.5	102.2	98.3	89.8	103.3	100.8	99.1	112.4	
	2023年	107.8	110.4	109.9	115.1	102.0	110.8	119.6	105.6	105.5	105.5	105.6	
	対前年上昇率(%)												
	2020年/2019年	▲ 10.2	▲ 10.3	▲ 7.7	▲ 6.5	▲ 9.7	▲ 12.3	▲ 23.5	▲ 4.0	▲ 10.2	▲ 9.4	▲ 15.3	
	2021年/2020年	3.2	0.0	3.4	3.9	2.7	▲ 2.8	▲ 6.0	▲ 1.0	6.2	5.5	10.4	
2022年/2021年	▲ 0.9	4.0	7.2	12.1	▲ 0.5	1.1	▲ 4.5	4.3	▲ 5.1	▲ 6.1	1.8		
2023年/2022年	5.4	6.2	▲ 0.8	▲ 1.2	▲ 0.2	12.7	33.2	2.2	4.7	6.5	▲ 6.0		
出	ウ ェ イ ト	10000.0	6419.6	1994.0	1434.1	559.9	4425.6	3138.9	1286.7	3580.4	3129.7	450.7	
	年指数												
	2019年	117.9	122.5	118.8	121.4	112.2	124.1	132.0	104.8	109.8	109.1	114.4	
	2020年	100.0	100.0	100.0	100.0	100.0	100.0	100.0	100.0	100.0	100.0	100.0	
	2021年	101.9	98.1	104.8	106.1	101.6	95.1	93.7	98.5	108.6	108.7	108.0	
	2022年	100.0	97.3	106.7	109.7	99.1	93.0	89.0	102.7	104.9	104.3	109.6	
	2023年	111.2	116.0	114.5	120.4	99.5	116.6	121.0	106.0	102.8	103.1	100.6	
	対前年上昇率(%)												
	2020年/2019年	▲ 15.2	▲ 18.4	▲ 15.8	▲ 17.6	▲ 10.9	▲ 19.4	▲ 24.2	▲ 4.6	▲ 8.9	▲ 8.3	▲ 12.6	
	2021年/2020年	1.9	▲ 1.9	4.8	6.1	1.6	▲ 4.9	▲ 6.3	▲ 1.5	8.6	8.7	8.0	
2022年/2021年	▲ 1.9	▲ 0.8	1.8	3.4	▲ 2.5	▲ 2.2	▲ 5.0	4.3	▲ 3.4	▲ 4.0	1.5		
2023年/2022年	11.2	19.2	7.3	9.8	0.4	25.4	36.0	3.2	▲ 2.0	▲ 1.2	▲ 8.2		
在	ウ ェ イ ト	10000.0	3410.2	1923.2	955.7	967.5	1487.0	102.0	1385.0	6378.4	5811.7	566.7	
	年指数												
	2019年	102.0	95.3	90.4	76.4	104.2	101.7	89.8	102.6	105.3	105.1	107.0	
	2020年	89.6	99.6	102.7	106.9	98.5	95.6	95.3	95.6	84.2	83.9	86.5	
	2021年	95.2	90.5	91.1	90.7	91.4	89.8	54.9	92.4	97.3	98.0	89.6	
	2022年	98.6	89.9	87.1	64.7	109.2	93.4	92.2	93.5	102.4	104.0	86.5	
	2023年	107.6	104.1	112.0	106.6	117.3	93.8	94.7	93.7	108.3	108.5	106.3	
	対前年上昇率(%)												
	2020年/2019年	▲ 12.2	4.5	13.6	39.9	▲ 5.5	▲ 6.0	6.1	▲ 6.8	▲ 20.0	▲ 20.2	▲ 19.2	
	2021年/2020年	6.3	▲ 9.1	▲ 11.3	▲ 15.2	▲ 7.2	▲ 6.1	▲ 42.4	▲ 3.3	15.6	16.8	3.6	
2022年/2021年	3.6	▲ 0.7	▲ 4.4	▲ 28.7	19.5	4.0	67.9	1.2	5.2	6.1	▲ 3.5		
2023年/2022年	9.1	15.8	28.6	64.8	7.4	0.4	2.7	0.2	5.8	4.3	22.9		
庫	ウ ェ イ ト	10000.0	3410.2	1923.2	955.7	967.5	1487.0	102.0	1385.0	6378.4	5811.7	566.7	
	年指数												
	2019年	102.0	95.3	90.4	76.4	104.2	101.7	89.8	102.6	105.3	105.1	107.0	
	2020年	89.6	99.6	102.7	106.9	98.5	95.6	95.3	95.6	84.2	83.9	86.5	
	2021年	95.2	90.5	91.1	90.7	91.4	89.8	54.9	92.4	97.3	98.0	89.6	
	2022年	98.6	89.9	87.1	64.7	109.2	93.4	92.2	93.5	102.4	104.0	86.5	
	2023年	107.6	104.1	112.0	106.6	117.3	93.8	94.7	93.7	108.3	108.5	106.3	
	対前年上昇率(%)												
	2020年/2019年	▲ 12.2	4.5	13.6	39.9	▲ 5.5	▲ 6.0	6.1	▲ 6.8	▲ 20.0	▲ 20.2	▲ 19.2	
	2021年/2020年	6.3	▲ 9.1	▲ 11.3	▲ 15.2	▲ 7.2	▲ 6.1	▲ 42.4	▲ 3.3	15.6	16.8	3.6	
2022年/2021年	3.6	▲ 0.7	▲ 4.4	▲ 28.7	19.5	4.0	67.9	1.2	5.2	6.1	▲ 3.5		
2023年/2022年	9.1	15.8	28.6	64.8	7.4	0.4	2.7	0.2	5.8	4.3	22.9		

特殊分類別四半期別指数（季節調整済指数）

2020年=100

時系列	業種 鉬工業	最 終								生 産 財			
		総 合	需 要 財	投 資 財			消 費 財			鉬工業用 生 産 財	そ の 他 用 生 産 財		
				資 本 財	建 設 財	耐 久 消 費 財	非 耐 久 消 費 財						
								資 本 財	建 設 財			耐 久 消 費 財	非 耐 久 消 費 財
生 産	2019年 I 期	113.2	114.0	113.1	113.5	113.6	115.7	130.5	106.6	112.2	111.2	118.1	
	II 期	115.6	117.1	112.7	111.4	113.1	119.1	146.4	106.5	114.4	113.3	122.4	
	III 期	110.7	109.4	107.9	105.3	112.8	110.7	127.2	100.8	112.4	111.1	121.3	
	IV 期	107.6	108.4	104.2	102.4	106.8	112.5	124.1	104.1	106.8	106.2	111.0	
	2020年 I 期	106.8	102.2	102.1	102.1	102.5	103.2	107.2	101.3	110.5	110.5	109.3	
	II 期	89.8	92.2	95.6	94.3	96.4	88.2	67.5	98.4	87.6	87.7	87.8	
	III 期	97.0	98.8	96.8	95.9	98.8	100.2	96.0	101.9	96.0	96.4	92.4	
	IV 期	105.7	106.1	104.7	107.5	100.8	107.9	122.5	98.2	105.2	104.5	109.4	
	2021年 I 期	103.9	103.2	102.3	103.0	101.5	104.6	112.1	100.1	104.1	103.9	105.5	
	II 期	108.3	105.5	104.6	105.9	101.7	104.8	118.6	99.0	110.6	110.9	109.4	
	III 期	101.3	96.7	103.9	104.2	103.9	90.7	80.1	96.8	106.1	104.7	115.0	
	IV 期	99.5	94.8	102.6	102.5	103.4	88.8	68.6	100.3	103.7	102.4	111.5	
出 荷	2019年 I 期	119.7	124.9	123.4	126.7	116.2	125.4	132.6	107.3	110.0	109.2	115.4	
	II 期	124.8	131.8	123.6	127.0	114.6	134.9	150.4	106.5	112.5	111.8	118.2	
	III 期	116.0	118.9	117.2	118.8	113.1	120.2	127.3	102.3	111.0	110.0	118.0	
	IV 期	113.7	118.0	114.6	117.4	107.1	119.6	124.4	104.1	106.5	106.3	108.0	
	2020年 I 期	106.7	105.0	104.5	105.1	103.4	105.0	106.9	101.0	109.3	109.6	105.8	
	II 期	85.3	81.8	88.5	86.0	94.4	78.0	67.9	99.0	90.5	90.5	91.4	
	III 期	96.0	96.5	96.5	95.6	98.4	97.0	94.7	101.4	95.5	95.7	94.6	
	IV 期	110.5	114.3	108.3	110.7	102.2	117.3	123.4	98.2	104.2	103.8	107.0	
	2021年 I 期	107.2	108.1	106.4	108.7	101.2	108.6	112.3	100.0	105.4	105.7	102.6	
	II 期	111.8	112.6	111.6	115.9	101.6	111.9	120.9	97.4	109.8	110.2	107.5	
	III 期	97.1	89.6	104.6	105.0	102.5	83.9	78.6	96.6	111.5	111.5	111.5	
	IV 期	92.1	83.6	97.2	95.7	101.2	77.3	67.1	100.0	107.5	107.1	110.0	
在 庫	2019年 I 期	104.9	104.7	106.3	113.6	100.3	102.9	107.7	102.4	105.9	105.1	114.9	
	II 期	101.4	98.7	99.9	93.7	103.9	96.3	88.4	97.4	102.9	103.2	100.6	
	III 期	97.1	100.4	99.9	100.8	100.7	101.8	109.1	101.3	95.1	95.9	89.2	
	IV 期	92.9	101.7	103.8	105.4	98.0	97.3	98.5	98.2	87.7	87.6	87.3	
	2020年 I 期	95.2	99.4	102.5	109.9	96.4	95.4	79.6	96.3	93.0	92.8	97.2	
	II 期	97.8	100.0	102.6	112.6	90.3	95.5	65.0	98.5	96.3	97.4	86.3	
	III 期	95.0	91.4	88.8	89.7	89.8	95.2	62.3	97.9	96.5	96.2	99.8	
	IV 期	98.9	91.9	91.2	88.1	91.0	91.5	57.7	94.8	101.5	102.6	90.2	
	2021年 I 期	99.6	90.7	87.3	74.6	99.8	94.9	64.9	96.6	103.6	105.9	82.5	
	II 期	104.4	97.3	91.8	79.2	104.7	103.5	181.3	97.6	106.9	109.7	81.8	
	III 期	100.2	84.3	78.2	48.4	107.1	92.0	80.2	93.0	107.6	110.1	85.3	
	IV 期	102.3	90.9	86.6	62.3	108.8	95.5	98.9	96.1	107.0	109.0	86.6	
2022年	I 期	99.6	90.7	87.3	74.6	99.8	94.9	64.9	96.6	103.6	105.9	82.5	
	II 期	104.4	97.3	91.8	79.2	104.7	103.5	181.3	97.6	106.9	109.7	81.8	
	III 期	100.2	84.3	78.2	48.4	107.1	92.0	80.2	93.0	107.6	110.1	85.3	
	IV 期	102.3	90.9	86.6	62.3	108.8	95.5	98.9	96.1	107.0	109.0	86.6	
	2023年	I 期	101.4	90.4	80.9	54.3	106.5	102.8	144.4	101.0	105.9	106.5	100.7
		II 期	101.1	89.9	82.5	56.1	112.5	98.3	75.9	100.2	104.5	104.5	105.7
		III 期	105.1	98.8	98.4	79.9	115.6	100.0	83.5	101.5	106.1	105.7	109.7
		IV 期	109.9	102.8	105.8	92.0	117.3	98.4	95.1	98.7	111.9	112.3	109.4

特殊分類別月別生産指数（原指数）

2020年=100

時系列	業種 鉄工業											
	総合	最終							生産財		生産財	生産財
		需要財	投資財		消費財			耐用消費財				
			資本財	建設財	消費財	耐用消費財	非耐用消費財		鉄工業用	その他用		
ウェイト	10000.0	4728.2	2153.1	1294.5	858.6	2575.1	951.1	1624.0	5271.8	4620.8	651.0	
2019年	1月	104.9	103.7	105.7	104.0	108.2	102.1	131.1	85.0	105.9	105.8	106.2
	2月	111.5	111.5	112.3	113.2	111.0	110.7	136.9	95.4	111.6	110.6	118.4
	3月	120.8	122.4	124.8	126.6	122.0	120.4	146.6	105.1	119.3	117.7	130.3
	4月	113.8	112.9	107.8	108.2	107.2	117.2	121.6	114.7	114.6	113.0	125.5
	5月	110.2	110.2	107.6	105.4	111.1	112.4	123.7	105.8	110.2	110.0	111.4
	6月	109.9	110.4	103.4	100.0	108.5	116.3	124.4	111.5	109.4	107.2	125.0
	7月	119.0	119.0	109.9	110.6	108.9	126.5	144.2	116.2	119.1	118.6	122.6
	8月	99.5	97.5	92.1	90.6	94.5	102.0	108.4	98.2	101.2	100.5	106.5
	9月	113.1	110.9	109.1	104.6	116.0	112.5	135.7	98.8	115.0	113.7	124.2
	10月	112.6	114.7	113.5	110.6	118.0	115.7	136.1	103.7	110.8	109.1	122.7
	11月	111.9	113.0	110.4	106.7	116.0	115.3	135.9	103.2	110.9	110.0	117.1
	12月	109.7	111.2	104.5	102.5	107.6	116.7	124.3	112.3	108.4	108.6	106.5
2020年	1月	101.5	98.5	98.1	100.9	94.0	98.8	125.8	83.0	104.2	104.4	102.4
	2月	101.3	98.1	99.3	92.8	109.0	97.2	106.1	91.9	104.2	103.6	108.9
	3月	116.6	108.4	114.7	115.8	113.0	103.2	110.3	99.1	123.9	124.9	117.0
	4月	93.1	94.7	100.7	100.6	100.8	89.7	62.5	105.6	91.7	89.9	104.3
	5月	77.6	76.5	79.1	72.1	89.7	74.4	42.7	92.9	78.5	78.7	77.1
	6月	91.0	96.7	99.4	104.3	92.2	94.4	66.9	110.5	85.8	86.7	79.6
	7月	99.2	99.4	91.5	89.7	94.1	106.1	88.6	116.3	99.0	100.1	90.6
	8月	87.2	87.6	82.9	81.5	85.1	91.5	83.2	96.4	86.9	87.7	81.1
	9月	103.1	106.1	100.6	102.4	97.9	110.7	124.2	102.8	100.3	100.8	96.9
	10月	113.9	119.4	124.8	131.8	114.3	114.8	135.9	102.4	108.9	107.4	120.0
	11月	108.5	105.1	101.5	98.9	105.3	108.2	132.3	94.1	111.4	111.1	113.7
	12月	107.1	109.4	107.3	109.2	104.6	111.1	121.4	105.1	105.1	104.6	108.3
2021年	1月	97.9	95.5	96.4	101.8	88.3	94.7	116.5	82.0	100.0	101.2	91.6
	2月	98.5	96.7	97.1	93.1	103.2	96.4	114.7	85.7	100.1	99.2	106.9
	3月	116.2	117.6	122.4	125.6	117.6	113.7	132.4	102.7	115.0	114.3	119.7
	4月	110.6	111.1	104.5	107.4	100.2	116.7	125.8	111.3	110.1	110.1	110.4
	5月	93.3	88.5	95.0	96.0	93.5	83.1	64.5	94.0	97.5	97.0	100.8
	6月	110.0	105.4	104.9	105.0	104.8	105.9	107.7	104.8	114.1	114.2	113.0
	7月	111.4	107.6	104.1	105.0	102.7	110.6	105.7	113.5	114.8	114.8	114.8
	8月	93.1	87.1	84.5	87.6	80.0	89.2	80.0	94.5	98.6	98.1	102.0
	9月	98.2	93.1	106.7	104.5	110.1	81.7	63.3	92.4	102.8	100.8	116.9
	10月	101.7	99.6	114.6	112.6	117.7	87.0	61.4	102.1	103.6	101.1	121.3
	11月	105.2	98.9	104.6	101.7	109.0	94.1	82.1	101.1	110.8	110.1	116.0
	12月	102.7	98.6	105.5	105.9	105.0	92.8	73.4	104.1	106.4	105.6	111.6
2022年	1月	100.0	97.1	109.3	115.9	99.4	86.9	96.0	81.6	102.6	103.4	97.1
	2月	99.5	97.0	106.2	112.1	97.2	89.3	89.0	89.4	101.7	100.3	111.5
	3月	107.9	107.8	123.4	125.4	120.5	94.7	71.3	108.4	108.0	105.8	123.6
	4月	98.2	97.2	99.0	97.3	101.5	95.8	70.1	110.8	99.1	96.7	115.9
	5月	89.0	89.3	97.1	98.9	94.3	82.9	50.9	101.6	88.6	86.0	107.4
	6月	103.9	107.4	112.9	115.9	108.5	102.7	91.0	109.6	100.8	98.1	120.2
	7月	106.1	109.7	105.9	111.6	97.4	112.9	114.4	111.9	102.9	101.0	116.3
	8月	98.8	104.2	106.5	112.3	97.8	102.2	94.7	106.5	94.0	93.3	98.8
	9月	109.4	113.4	117.3	132.4	94.6	110.1	115.3	107.0	105.9	105.1	111.6
	10月	101.9	104.1	113.8	119.9	104.8	95.9	89.7	99.5	99.9	97.0	120.5
	11月	106.0	106.8	112.1	115.5	106.9	102.4	102.7	102.3	105.2	104.0	114.3
	12月	106.9	114.2	126.1	141.1	103.6	104.2	91.9	111.4	100.5	98.9	111.4
2023年	1月	93.1	92.7	103.0	112.8	88.2	84.1	82.4	85.1	93.4	92.3	101.4
	2月	104.5	106.4	112.6	124.0	95.4	101.3	117.5	91.8	102.7	101.5	111.2
	3月	113.1	117.5	122.0	135.0	102.4	113.8	129.4	104.7	109.2	108.7	112.8
	4月	105.6	107.2	103.9	113.1	89.9	110.0	118.8	104.8	104.3	104.1	105.4
	5月	102.0	104.2	99.9	106.9	89.3	107.7	109.2	106.9	100.1	101.1	93.1
	6月	116.8	127.8	138.5	114.8	174.2	118.9	126.9	114.2	106.9	106.8	107.1
	7月	110.3	114.2	105.2	106.7	102.8	121.7	127.7	118.2	106.8	106.4	109.5
	8月	100.9	103.4	101.3	109.2	89.3	105.1	98.6	109.0	98.7	100.0	89.0
	9月	114.9	114.2	106.7	115.3	93.8	120.5	135.3	111.8	115.5	116.1	111.2
	10月	111.2	111.6	108.3	112.4	102.0	114.3	133.1	103.3	110.8	110.3	114.4
	11月	114.1	115.6	109.1	115.1	100.1	121.0	140.5	109.6	112.8	112.8	112.3
	12月	107.3	109.6	107.9	115.4	96.7	111.0	115.7	108.2	105.3	106.0	100.2

特殊分類別月別出荷指数（原指数）

2020年=100

時系列	業種 鉄工業											
	総合	最終					消費財			生産財		
		需要財	投資財		資本財	建設財		耐久消費財	非耐久消費財		鉄工業用生産財	その他用生産財
			投資財	資本財								
ウェイト	10000.0	6419.6	1994.0	1434.1	559.9	4425.6	3138.9	1286.7	3580.4	3129.7	450.7	
2019年	1月	113.7	119.1	118.0	120.7	111.2	119.6	133.2	86.5	103.9	104.1	102.7
	2月	121.2	128.2	126.8	131.3	115.0	128.8	142.3	95.9	108.5	107.6	115.4
	3月	129.3	135.4	134.1	138.4	123.0	136.0	148.4	105.7	118.5	117.2	127.9
	4月	116.0	118.3	113.9	114.9	111.4	120.3	122.1	115.8	111.9	109.9	125.2
	5月	113.8	118.3	117.8	119.4	113.6	118.5	124.5	103.8	105.7	105.5	107.1
	6月	115.5	118.8	114.0	115.8	109.5	120.9	125.2	110.4	109.5	108.9	113.5
	7月	124.4	130.0	119.2	122.1	111.8	134.9	143.2	114.7	114.3	113.8	117.4
	8月	105.0	107.1	103.6	107.6	93.5	108.6	111.3	102.2	101.2	100.7	104.8
	9月	119.7	123.3	117.8	118.7	115.5	125.8	136.2	100.2	113.3	112.8	116.6
	10月	120.7	126.1	124.2	127.6	115.4	126.9	137.0	102.4	111.1	109.9	119.9
	11月	119.9	124.6	121.1	121.8	119.5	126.1	136.3	101.2	111.4	110.5	117.8
	12月	115.8	120.2	115.3	118.5	107.3	122.4	124.1	118.3	107.9	108.4	104.6
2020年	1月	108.7	111.8	108.4	112.1	98.8	113.3	125.8	83.0	103.0	103.8	97.4
	2月	104.0	104.2	105.4	105.0	106.5	103.6	108.0	93.1	103.6	103.2	106.4
	3月	113.3	108.3	110.7	110.0	112.6	107.2	110.6	98.9	122.2	123.3	115.0
	4月	85.4	80.1	92.1	89.8	98.0	74.7	61.5	106.8	94.9	93.2	106.4
	5月	68.4	60.3	69.5	62.1	88.5	56.1	41.2	92.4	83.1	83.3	81.3
	6月	84.4	82.9	91.8	92.1	91.1	78.9	66.7	108.7	87.0	87.6	83.3
	7月	92.5	92.1	90.6	88.4	96.4	92.8	84.9	111.9	93.2	93.9	87.9
	8月	88.2	88.5	85.0	84.4	86.3	90.0	86.1	99.7	87.8	88.2	85.1
	9月	108.3	112.5	103.2	106.4	95.2	116.7	123.0	101.4	100.7	101.3	96.8
	10月	119.7	125.8	123.6	127.4	113.8	126.9	137.7	100.4	108.6	107.2	118.3
	11月	115.1	118.8	111.7	113.3	107.8	122.0	133.4	94.1	108.5	107.2	117.5
	12月	112.1	114.7	107.8	109.0	105.0	117.8	121.2	109.6	107.4	107.8	104.7
2021年	1月	102.5	105.6	100.7	103.6	93.1	107.8	118.1	82.7	97.0	97.9	90.2
	2月	103.8	105.6	101.9	103.1	98.8	107.2	115.8	86.2	100.5	100.7	98.9
	3月	124.1	125.6	128.2	133.3	115.4	124.4	133.3	102.6	121.4	121.7	119.9
	4月	115.2	118.2	110.8	115.4	98.9	121.6	126.4	109.9	109.8	109.5	111.4
	5月	85.8	78.7	96.4	97.1	94.5	70.7	63.0	89.5	98.4	98.3	98.9
	6月	109.2	107.4	109.9	111.5	105.8	106.2	107.5	103.2	112.5	113.3	107.5
	7月	110.8	108.6	111.7	114.9	103.7	107.2	105.8	110.8	114.7	115.7	107.4
	8月	91.9	86.6	91.1	94.4	82.7	84.5	80.3	94.9	101.4	102.0	97.3
	9月	91.8	80.0	100.2	98.8	103.8	70.9	61.7	93.2	112.9	112.9	113.2
	10月	90.5	79.9	101.2	95.8	115.0	70.3	58.7	98.5	109.4	107.2	124.7
	11月	100.8	92.7	105.7	105.4	106.3	86.9	81.1	100.8	115.3	114.5	120.8
	12月	96.3	88.4	100.1	99.5	101.6	83.2	72.3	109.7	110.3	111.0	105.5
2022年	1月	98.0	95.8	106.8	110.0	98.6	90.8	95.3	79.9	102.1	102.5	99.2
	2月	95.9	92.7	101.8	104.0	96.1	88.6	88.2	89.5	101.6	100.2	110.9
	3月	100.7	91.9	115.5	116.1	114.2	81.2	70.1	108.3	116.4	115.6	122.1
	4月	91.8	84.8	95.2	93.2	100.3	80.2	68.6	108.4	104.3	103.1	112.6
	5月	79.9	70.2	85.8	82.4	94.4	63.2	48.6	98.7	97.2	95.8	106.7
	6月	100.2	96.6	110.0	112.1	104.5	90.6	82.8	109.5	106.6	105.4	114.8
	7月	111.0	113.4	110.0	116.2	94.2	115.0	117.3	109.3	106.5	106.2	108.9
	8月	101.6	103.3	106.5	110.9	95.3	101.9	99.5	107.6	98.6	98.7	98.1
	9月	112.2	114.9	117.3	127.1	92.3	113.8	115.5	109.6	107.3	107.3	107.4
	10月	98.4	94.8	106.0	108.1	100.6	89.7	87.8	94.4	104.8	103.2	116.0
	11月	105.9	104.5	112.0	116.3	101.0	101.1	100.5	102.7	108.4	108.1	109.9
	12月	104.6	104.1	113.4	119.5	97.7	99.9	94.0	114.5	105.4	105.0	108.1
2023年	1月	89.8	90.1	103.2	108.2	90.3	84.2	83.9	84.9	89.3	89.0	91.8
	2月	107.5	111.4	115.8	125.7	90.4	109.4	117.3	90.3	100.6	100.6	100.0
	3月	120.1	125.0	129.9	140.0	104.1	122.8	130.0	105.3	111.3	110.9	114.4
	4月	111.2	115.7	114.1	123.8	89.2	116.4	121.4	104.4	103.0	103.1	102.5
	5月	104.6	107.5	104.9	109.7	92.4	108.7	109.6	106.4	99.3	99.9	95.4
	6月	118.6	127.1	131.7	121.4	157.9	125.0	130.1	112.6	103.3	103.8	99.6
	7月	114.7	122.2	112.7	116.7	102.5	126.4	129.7	118.4	101.4	102.2	95.9
	8月	100.3	101.8	100.2	106.1	85.2	102.5	99.6	109.7	97.6	99.4	85.5
	9月	119.2	124.8	113.4	122.7	89.8	129.9	137.1	112.3	109.1	110.2	101.6
	10月	116.4	122.5	115.6	121.7	100.1	125.6	134.6	103.5	105.6	104.5	113.0
	11月	121.5	129.3	122.4	132.6	96.4	132.4	142.6	107.4	107.5	107.3	109.0
	12月	111.0	114.1	110.1	115.9	95.1	115.8	115.5	116.7	105.4	106.3	99.0

特殊分類別月別在庫指数（原指数）

2020年=100

時系列	業種 鋳工業											
	総 合	最 終 需 要 財					消 費 財			生 産 財		
		投 資 財	資 本 財	建 設 財	耐 久 消 費 財	非 耐 久 消 費 財	生 産 財	鋳工業用		その他用		
								生 産 財	生 産 財	生 産 財		
ウ ェ イ ト	10000.0	3410.2	1923.2	955.7	967.5	1487.0	102.0	1385.0	6378.4	5811.7	566.7	
2019年	1月	105.9	106.9	108.1	105.0	111.2	105.4	178.3	100.0	105.6	105.8	103.7
	2月	104.1	96.5	93.8	76.5	110.8	100.1	100.9	100.0	108.0	108.6	102.8
	3月	98.7	94.3	90.8	71.6	109.7	98.7	91.2	99.3	100.8	101.1	97.9
	4月	102.2	96.8	96.0	86.8	105.1	97.9	91.4	98.3	104.9	105.9	94.7
	5月	103.2	98.0	95.6	86.1	105.0	101.0	93.9	101.5	105.9	107.1	93.8
	6月	100.6	97.2	92.2	76.0	108.2	103.7	97.2	104.1	102.1	101.4	109.2
	7月	108.5	109.5	108.8	111.7	105.9	110.4	136.4	108.4	108.2	107.8	111.8
	8月	110.8	102.2	102.3	92.6	112.0	101.9	98.1	102.2	115.7	115.4	118.0
	9月	109.3	102.0	104.0	104.0	104.0	99.4	99.6	99.4	113.2	112.3	123.0
	10月	109.0	104.5	105.7	104.7	106.7	102.9	89.9	103.9	111.1	109.9	123.9
	11月	104.4	103.7	99.9	95.7	104.0	108.6	88.5	110.1	104.4	104.5	103.1
	12月	102.0	95.3	90.4	76.4	104.2	101.7	89.8	102.6	105.3	105.1	107.0
2020年	1月	105.6	98.3	95.7	98.3	93.0	101.6	107.1	101.2	109.8	109.3	114.2
	2月	101.9	94.4	91.6	80.3	102.7	98.0	82.7	99.2	105.9	105.2	113.0
	3月	101.4	100.1	101.8	103.6	99.9	98.0	83.1	99.1	102.3	101.3	111.9
	4月	103.9	103.3	107.1	111.4	102.9	98.3	83.5	99.4	104.2	104.2	104.2
	5月	105.5	105.4	111.7	118.8	104.7	97.1	102.0	96.8	105.6	106.2	100.1
	6月	101.4	100.2	101.6	99.1	104.1	98.4	93.7	98.7	101.9	102.4	97.5
	7月	104.3	104.5	99.7	99.7	99.7	110.7	148.8	107.9	104.4	104.8	100.5
	8月	100.7	95.0	93.2	85.9	100.3	97.5	90.7	98.0	103.7	104.4	96.8
	9月	97.8	99.0	97.9	96.6	99.2	100.4	119.5	99.0	97.1	97.0	98.1
	10月	95.3	102.8	103.3	108.3	98.3	102.2	102.0	102.2	91.2	90.4	99.8
	11月	92.5	97.3	93.7	90.8	96.6	101.9	91.5	102.7	89.8	91.0	77.3
	12月	89.6	99.6	102.7	106.9	98.5	95.6	95.3	95.6	84.2	83.9	86.5
2021年	1月	94.6	101.5	108.3	117.4	99.2	92.7	72.1	94.2	91.0	91.3	87.6
	2月	98.2	100.8	108.3	122.3	94.5	91.2	63.6	93.2	96.7	96.7	97.0
	3月	92.2	95.6	99.5	102.9	96.2	90.6	59.8	92.9	90.1	89.6	95.1
	4月	94.1	98.0	103.5	107.1	99.8	90.9	58.9	93.2	91.7	92.7	81.6
	5月	98.5	102.4	107.6	114.5	100.8	95.7	66.2	97.9	96.3	97.8	80.8
	6月	98.4	102.7	106.4	122.2	90.8	98.0	72.0	99.9	96.0	97.3	82.9
	7月	97.9	97.6	94.0	95.6	92.4	102.3	79.8	103.9	97.9	98.7	89.3
	8月	96.2	90.1	84.3	83.7	84.8	97.6	68.0	99.8	99.3	99.3	98.9
	9月	95.3	89.0	85.3	82.4	88.2	93.7	67.9	95.6	98.3	97.1	110.1
	10月	96.3	95.4	91.6	94.9	88.4	100.3	77.7	102.0	96.3	96.0	99.4
	11月	94.3	92.9	86.7	81.7	91.7	100.9	69.2	103.3	94.4	95.9	78.1
	12月	95.2	90.5	91.1	90.7	91.4	89.8	54.9	92.4	97.3	98.0	89.6
2022年	1月	101.0	94.4	97.0	92.2	101.7	91.0	52.9	93.9	104.0	105.6	87.6
	2月	103.2	96.4	100.6	100.3	100.9	90.9	54.1	93.6	105.9	107.9	85.2
	3月	96.7	87.3	85.3	70.7	99.8	89.8	47.8	92.9	100.6	102.5	80.8
	4月	97.0	87.6	84.1	63.9	104.1	92.2	50.3	95.3	101.0	102.8	82.7
	5月	99.2	91.3	87.2	71.6	102.6	96.7	67.5	98.8	102.5	105.3	73.0
	6月	105.4	100.9	96.5	87.7	105.1	106.6	209.1	99.1	107.0	109.9	77.8
	7月	104.8	97.2	89.6	73.2	105.8	107.1	163.5	102.9	107.9	109.6	90.8
	8月	103.3	87.3	80.6	46.2	114.6	96.1	80.3	97.2	110.9	113.0	89.6
	9月	100.2	81.3	74.1	43.0	104.9	90.5	86.3	90.8	109.5	110.9	94.1
	10月	101.7	90.4	83.2	62.6	103.5	99.8	102.3	99.6	106.9	108.4	91.6
	11月	100.3	90.6	82.1	61.4	102.6	101.5	135.7	99.0	104.5	106.5	83.9
	12月	98.6	89.9	87.1	64.7	109.2	93.4	92.2	93.5	102.4	104.0	86.5
2023年	1月	103.3	84.5	77.5	50.5	104.3	93.4	65.5	95.5	111.4	113.3	91.6
	2月	105.6	88.2	81.3	50.8	111.3	97.2	89.9	97.8	112.7	113.5	104.8
	3月	99.0	87.6	78.9	52.0	105.6	98.8	113.1	97.7	103.1	103.5	99.4
	4月	98.3	84.5	73.4	44.3	102.1	98.8	92.1	99.3	103.6	104.4	95.2
	5月	98.4	88.3	80.0	53.5	106.2	99.0	108.1	98.4	102.1	103.4	88.7
	6月	100.9	91.8	85.2	56.6	113.4	100.5	81.3	101.9	104.0	104.4	99.9
	7月	102.8	90.7	83.1	57.7	108.3	100.5	78.5	102.1	107.6	107.0	114.2
	8月	105.9	99.3	97.6	75.9	119.1	101.5	83.7	102.8	108.2	107.6	113.8
	9月	104.4	96.4	94.5	74.9	113.8	99.0	86.8	99.9	107.1	105.7	121.9
	10月	105.8	100.4	102.1	87.9	116.1	98.3	82.2	99.5	107.1	106.4	114.2
	11月	106.9	106.8	108.2	97.5	118.8	105.0	71.2	107.4	105.8	105.8	106.0
	12月	107.6	104.1	112.0	106.6	117.3	93.8	94.7	93.7	108.3	108.5	106.3

特殊分類別月別生産指数（季節調整済指数）

2020年=100

時系列	業種 鉄工業											
	総合	最終						生産財			生産財	
		需要財	投資財		消費財		生産財	鉄工業用	その他用	生産財	生産財	
			資本財	建設財	耐久消費財	非耐久消費財						
ウェイト	10000.0	4728.2	2153.1	1294.5	858.6	2575.1	951.1	1624.0	5271.8	4620.8	651.0	
2019年	1月	110.8	111.6	111.8	108.5	117.2	112.1	124.3	105.5	109.7	108.8	116.1
	2月	113.5	115.2	113.8	117.0	110.3	116.7	130.2	107.7	112.9	112.0	117.5
	3月	115.2	115.3	113.6	115.1	113.2	118.4	137.1	106.5	113.9	112.8	120.8
	4月	115.3	116.5	112.8	112.8	111.3	118.7	138.8	107.5	114.0	112.7	122.2
	5月	119.1	123.1	118.0	118.0	116.2	123.5	164.5	106.9	116.7	116.1	121.1
	6月	112.5	111.6	107.2	103.5	111.8	115.2	135.8	105.0	112.4	111.1	123.8
	7月	112.1	110.4	108.8	108.5	109.0	111.7	129.8	101.4	114.4	113.4	121.6
	8月	108.6	107.7	105.9	103.4	108.7	109.3	125.4	99.8	109.9	108.4	120.6
	9月	111.4	110.2	108.9	103.9	120.7	111.0	126.3	101.3	112.9	111.6	121.7
	10月	108.7	109.8	106.4	105.1	108.1	113.4	129.0	102.6	107.2	105.9	112.9
	11月	107.3	109.2	106.3	104.7	108.9	111.9	122.5	104.4	105.3	104.5	111.8
	12月	106.9	106.1	100.0	97.4	103.5	112.1	120.9	105.3	108.0	108.1	108.2
2020年	1月	106.3	104.5	102.5	102.7	101.0	106.8	116.8	102.5	107.0	106.4	112.2
	2月	104.9	102.2	101.9	101.3	104.5	103.3	104.7	103.0	107.8	107.0	108.4
	3月	109.2	100.0	101.8	102.2	101.9	99.4	100.2	98.3	116.7	118.0	107.3
	4月	92.8	94.8	101.1	99.5	102.0	88.9	70.4	97.4	91.0	89.5	101.0
	5月	86.7	88.0	87.6	80.7	96.8	85.4	63.6	96.5	86.1	86.4	84.7
	6月	89.9	93.7	98.1	102.6	90.4	90.3	68.5	101.2	85.7	87.2	77.7
	7月	94.5	94.8	94.6	92.6	96.5	94.8	80.0	102.7	95.0	95.5	90.1
	8月	97.2	99.2	98.4	96.3	100.2	99.6	96.9	100.1	96.2	96.5	92.7
	9月	99.4	102.4	97.5	98.8	99.6	106.3	111.0	102.9	96.9	97.2	94.5
	10月	109.1	110.8	110.7	117.1	101.6	112.0	130.5	101.2	106.4	105.7	110.0
	11月	105.5	104.7	102.0	102.7	101.3	106.7	121.4	96.1	106.2	105.7	109.7
	12月	102.6	102.7	101.5	102.8	99.4	104.9	115.5	97.2	103.0	102.2	108.6
2021年	1月	105.6	104.9	104.7	106.3	99.2	105.7	113.1	104.3	104.6	105.3	102.2
	2月	100.9	101.3	100.6	100.1	104.9	102.4	108.1	97.3	101.4	100.5	106.5
	3月	105.2	103.4	101.6	102.5	100.4	105.6	115.0	98.7	106.3	106.0	107.9
	4月	110.6	111.4	105.1	106.4	101.0	115.5	143.4	102.4	109.6	110.0	107.2
	5月	105.3	102.5	105.4	108.0	101.6	97.0	101.9	98.1	108.1	107.8	110.6
	6月	108.9	102.5	103.3	103.2	102.6	101.9	110.5	96.6	114.0	115.0	110.5
	7月	107.7	104.8	110.5	111.5	107.8	100.2	96.1	101.9	111.3	110.7	114.7
	8月	101.7	95.7	98.1	100.8	91.8	94.0	88.1	96.4	107.7	106.4	115.8
	9月	94.4	89.6	103.2	100.2	112.2	78.0	56.2	92.0	99.3	97.0	114.6
	10月	99.5	94.9	104.5	103.4	107.1	87.5	62.1	102.7	102.8	101.0	111.9
	11月	100.3	96.5	102.9	103.6	102.5	90.8	72.8	101.7	104.0	103.0	111.2
	12月	98.6	93.0	100.4	100.6	100.5	88.1	70.9	96.5	104.2	103.1	111.5
2022年	1月	105.7	102.8	113.3	113.4	108.5	94.5	90.0	102.4	106.3	106.6	107.7
	2月	102.0	101.4	109.6	120.3	98.6	94.8	83.4	101.6	103.2	101.9	111.1
	3月	99.4	98.0	106.7	107.8	105.6	90.2	64.4	105.1	100.2	98.5	112.1
	4月	99.9	99.8	102.0	98.8	104.8	96.6	82.5	103.4	100.2	98.3	113.6
	5月	99.3	101.4	105.4	108.7	100.5	95.5	81.0	104.2	97.6	95.0	116.7
	6月	102.5	104.3	110.9	113.8	105.8	98.8	92.3	101.5	100.5	98.5	117.6
	7月	102.4	105.7	110.3	115.3	101.6	101.7	102.5	101.1	100.4	98.3	115.9
	8月	105.7	111.3	120.5	125.2	109.6	104.5	99.0	106.7	101.1	99.6	111.2
	9月	105.3	109.1	113.6	126.8	96.5	105.0	102.1	106.3	102.3	101.1	109.8
	10月	101.5	102.4	108.3	116.2	97.7	99.0	94.7	101.1	99.7	97.5	111.8
	11月	101.3	104.7	110.6	118.3	100.8	99.2	91.5	103.0	98.8	97.3	109.7
	12月	104.7	110.7	123.5	138.2	101.9	101.8	93.0	105.3	99.8	98.0	112.2
2023年	1月	100.7	102.3	108.7	116.3	96.5	94.5	86.6	105.0	97.8	96.3	113.0
	2月	105.7	107.9	111.0	122.5	97.0	105.9	107.0	103.9	103.4	102.4	109.9
	3月	105.2	107.8	107.4	116.8	91.4	109.2	119.8	102.1	102.2	101.9	104.2
	4月	107.0	109.2	108.3	114.0	94.0	110.2	125.3	99.6	105.3	105.5	104.4
	5月	110.5	113.0	107.4	114.9	95.3	117.4	151.4	106.8	108.0	108.9	101.7
	6月	112.5	121.6	132.0	113.3	157.7	112.4	122.3	106.1	105.6	105.7	104.9
	7月	106.3	109.2	108.7	110.8	103.3	109.2	112.8	106.9	104.1	103.7	107.4
	8月	107.4	109.5	109.3	117.7	100.5	108.1	107.2	107.8	105.8	106.2	100.9
	9月	109.4	109.1	103.2	109.3	96.5	113.8	120.0	110.0	110.0	110.2	107.7
	10月	108.9	108.9	102.9	107.7	94.5	115.4	132.2	105.1	108.7	109.4	104.5
	11月	109.5	112.4	107.5	115.8	95.3	117.2	129.0	109.1	107.0	106.9	106.3
	12月	107.8	109.7	107.1	113.9	97.0	113.1	126.8	105.6	106.8	107.5	101.6

特殊分類別月別出荷指数（季節調整済指数）

2020年=100

時系列	業種 鉄工業											
	総合	最終					消費財			生産財		
		需要財	投資財		建設財	消費財	耐久消費財	非耐久消費財	生産財	鉄工業用生産財	その他用生産財	
			資本財	建設財								
ウェイト	10000.0	6419.6	1994.0	1434.1	559.9	4425.6	3138.9	1286.7	3580.4	3129.7	450.7	
2019年	1月	115.8	120.2	120.6	122.7	116.5	119.8	124.9	107.2	109.1	108.6	113.5
	2月	120.4	126.2	125.2	128.7	117.0	126.8	133.2	107.5	110.5	109.7	115.8
	3月	122.9	128.3	124.4	128.8	115.2	129.7	139.6	107.1	110.3	109.3	116.8
	4月	123.0	128.7	120.6	122.8	115.0	131.9	142.0	107.7	112.8	111.5	120.7
	5月	130.6	142.2	131.2	137.9	116.8	144.3	170.9	106.1	112.7	112.3	116.3
	6月	120.8	124.5	119.1	120.3	112.0	128.6	138.3	105.8	112.1	111.5	117.5
	7月	117.3	119.8	117.1	118.2	112.4	121.7	129.4	102.7	112.6	111.5	120.0
	8月	115.1	118.5	117.6	121.7	105.7	119.2	126.4	100.9	109.1	108.1	117.2
	9月	115.5	118.4	116.9	116.4	121.2	119.8	126.0	103.3	111.2	110.4	116.9
	10月	117.5	123.1	117.9	122.0	105.7	125.2	131.0	102.1	108.3	108.0	109.0
	11月	112.0	115.8	113.4	114.5	111.9	116.6	121.4	103.3	105.5	105.4	107.6
	12月	111.7	115.2	112.6	115.7	103.7	116.9	120.8	106.8	105.7	105.5	107.3
2020年	1月	109.2	110.8	109.9	112.7	102.8	111.0	115.3	102.0	107.9	107.9	107.9
	2月	105.6	104.3	103.8	103.7	104.6	104.3	104.5	103.3	108.1	107.8	105.8
	3月	105.4	99.9	99.8	99.0	102.8	99.6	101.0	97.7	112.0	113.2	103.8
	4月	88.8	85.0	94.7	93.0	99.6	80.1	70.2	98.1	94.4	93.4	101.0
	5月	82.5	77.5	79.7	74.2	94.4	74.1	63.9	98.2	90.6	90.9	88.9
	6月	84.7	82.9	91.1	90.9	89.1	79.7	69.5	100.6	86.6	87.1	84.4
	7月	88.0	85.8	91.7	88.0	97.9	84.1	76.6	101.2	92.6	92.8	90.9
	8月	98.0	99.1	98.0	96.9	99.8	99.7	97.9	101.1	96.4	96.4	96.6
	9月	101.9	104.5	99.9	101.8	97.6	107.3	109.6	101.8	97.5	97.8	96.2
	10月	115.7	122.1	113.7	117.8	103.1	126.4	133.3	100.7	104.9	104.7	105.4
	11月	109.7	113.2	107.9	110.2	102.7	115.5	121.8	96.5	103.8	103.1	109.2
	12月	106.2	107.6	103.2	104.1	100.7	109.9	115.0	97.5	103.8	103.5	106.3
2021年	1月	106.4	109.0	106.8	109.3	100.6	109.7	113.2	105.1	103.8	104.0	102.0
	2月	104.2	104.6	103.4	104.2	101.8	105.5	107.2	96.8	104.1	104.3	100.4
	3月	111.0	110.6	109.1	112.5	101.3	110.7	116.4	98.1	108.3	108.7	105.3
	4月	120.0	125.7	114.3	120.1	100.1	130.5	145.5	100.8	109.4	109.8	106.0
	5月	105.5	104.0	111.5	117.5	101.4	97.1	104.1	95.6	107.9	108.1	107.9
	6月	109.8	108.0	108.9	110.1	103.3	108.0	113.2	95.9	112.1	112.8	108.7
	7月	106.6	102.3	115.4	116.5	107.5	98.0	95.8	102.3	115.2	115.5	112.2
	8月	98.6	92.4	101.3	104.1	93.5	88.9	85.5	94.6	109.9	110.0	109.5
	9月	86.1	74.0	97.0	94.3	106.5	64.8	54.6	93.0	109.4	109.1	112.8
	10月	90.4	81.1	96.0	91.9	106.1	73.5	60.0	100.7	107.1	106.2	112.1
	11月	94.0	86.0	99.6	99.7	99.4	80.1	71.9	101.3	108.7	108.4	111.0
	12月	91.8	83.7	96.1	95.4	98.1	78.3	69.4	97.9	106.7	106.7	107.0
2022年	1月	98.9	95.4	109.5	111.7	104.7	89.3	88.1	100.5	107.7	107.3	110.3
	2月	96.4	91.7	103.6	105.4	99.0	86.9	81.2	100.6	105.5	104.2	112.7
	3月	92.4	83.8	101.6	101.7	101.7	74.7	63.7	104.0	104.9	104.2	109.0
	4月	97.7	92.6	100.7	99.7	103.7	88.3	81.6	101.3	105.4	104.9	108.6
	5月	97.2	91.8	97.3	97.7	99.5	86.3	80.7	103.6	105.5	104.3	114.9
	6月	100.4	96.8	108.5	110.3	101.7	91.8	86.7	102.2	106.1	104.8	115.7
	7月	105.6	105.2	112.1	115.5	98.0	103.8	104.3	102.2	106.7	105.9	112.8
	8月	105.7	105.7	114.7	118.1	105.5	102.4	100.2	105.2	105.3	104.8	109.4
	9月	105.2	106.1	113.7	121.3	94.5	103.9	102.3	109.2	104.1	103.7	107.2
	10月	101.3	100.1	104.2	108.3	94.0	97.6	94.0	97.1	104.0	103.6	106.1
	11月	99.1	97.5	106.0	110.4	94.9	93.9	89.8	103.1	102.3	102.4	101.0
	12月	102.5	102.1	112.1	118.2	96.6	97.6	94.4	104.4	103.5	102.4	111.1
2023年	1月	95.5	96.7	108.7	114.1	95.2	91.8	89.0	104.7	94.9	93.9	102.9
	2月	106.4	108.0	113.5	121.7	94.0	105.8	106.3	102.3	103.2	103.4	101.1
	3月	110.4	115.1	114.1	122.5	94.0	116.0	121.9	102.1	101.3	101.1	102.4
	4月	112.9	119.4	117.1	127.4	92.5	120.1	127.9	100.9	103.6	104.3	99.6
	5月	121.5	132.8	115.5	122.1	96.3	134.5	153.1	108.0	105.4	106.1	100.6
	6月	115.3	121.6	127.0	119.2	144.5	121.2	127.8	105.7	102.6	103.1	99.6
	7月	108.1	111.6	112.7	116.2	101.8	112.0	112.9	109.1	101.7	102.2	98.8
	8月	106.0	106.0	110.4	114.4	95.5	105.8	105.4	107.0	103.6	104.6	96.0
	9月	112.0	114.7	109.7	116.7	93.8	117.9	121.0	109.3	104.8	105.5	100.2
	10月	116.1	124.2	113.1	119.8	93.2	127.7	134.1	106.8	103.2	103.3	101.0
	11月	115.0	122.0	115.8	126.1	93.0	124.9	131.2	107.7	102.2	102.5	101.2
	12月	113.2	118.2	112.5	119.3	96.2	120.8	126.2	108.7	104.6	105.1	102.9

特殊分類別月別在庫指数（季節調整済指数）

2020年=100

時系列	業種 鉱工業												
	ウエイト	10000.0	最終		投資財			消費財			生産財		
			総合	需要財	1923.2	資本財	建設財	1487.0	耐久消費財	非耐久消費財	6378.4	鉱工業用生産財	その他用生産財
2019年	1月	104.8	107.3	107.3	99.2	115.4	107.8	184.3	103.2	103.6	103.9	100.1	
	2月	104.5	101.3	99.6	85.1	111.1	104.3	120.3	102.9	105.4	105.5	101.7	
	3月	102.4	99.4	96.4	80.8	110.4	103.4	115.8	102.3	104.5	105.0	101.2	
	4月	103.7	99.0	95.8	87.5	104.5	100.9	109.9	100.3	106.3	106.8	101.7	
	5月	102.5	97.6	94.1	85.3	102.6	102.9	96.8	102.7	104.9	105.1	103.3	
	6月	101.3	97.1	92.7	74.6	108.7	102.1	96.4	103.1	103.7	102.8	111.6	
	7月	105.1	103.6	105.3	106.0	105.5	102.4	103.0	101.8	106.5	106.1	109.4	
	8月	107.6	103.3	104.9	99.8	110.7	101.6	90.1	102.2	110.6	110.5	111.7	
	9月	108.0	101.7	103.7	103.8	104.7	100.2	89.4	101.4	110.7	110.7	112.4	
	10月	107.7	100.3	100.4	97.5	107.8	99.3	81.9	100.3	111.4	111.2	113.3	
	11月	106.3	101.2	100.2	95.7	103.6	102.9	88.6	103.7	108.1	107.8	112.8	
	12月	105.6	97.5	91.5	75.9	103.8	103.9	91.1	105.7	109.6	109.7	108.2	
2020年	1月	104.4	97.9	93.4	91.4	95.4	104.0	112.5	104.3	108.2	107.9	110.8	
	2月	101.8	97.9	95.1	84.9	102.8	102.4	100.4	102.4	103.2	101.9	111.4	
	3月	104.9	104.7	106.3	113.6	100.3	102.9	107.7	102.4	105.9	105.1	114.9	
	4月	105.3	105.3	106.5	112.6	101.7	102.0	101.6	102.0	105.6	105.1	111.8	
	5月	104.4	104.0	108.5	114.8	102.7	98.5	105.4	97.4	104.6	104.3	110.5	
	6月	101.4	98.7	99.9	93.7	103.9	96.3	88.4	97.4	102.9	103.2	100.6	
	7月	101.0	99.1	97.0	95.3	99.4	102.2	107.1	101.4	102.5	102.9	98.8	
	8月	98.1	97.1	97.2	96.9	99.1	97.3	86.6	97.8	99.1	99.9	91.3	
	9月	97.1	100.4	99.9	100.8	100.7	101.8	109.1	101.3	95.1	95.9	89.2	
	10月	94.6	99.8	100.4	102.8	99.8	98.5	93.2	98.6	91.7	91.6	91.0	
	11月	94.4	95.8	95.9	93.8	97.4	96.4	89.2	97.1	93.3	94.2	84.7	
	12月	92.9	101.7	103.8	105.4	98.0	97.3	98.5	98.2	87.7	87.6	87.3	
2021年	1月	93.5	100.6	104.3	108.2	100.9	95.3	77.2	97.0	89.8	90.2	85.5	
	2月	97.9	103.5	110.3	123.7	94.3	95.5	78.7	96.5	94.2	93.6	95.6	
	3月	95.2	99.4	102.5	109.9	96.4	95.4	79.6	96.3	93.0	92.8	97.2	
	4月	95.3	99.7	102.8	109.3	97.9	94.7	72.7	95.7	93.1	93.7	87.4	
	5月	97.1	100.4	103.2	108.3	98.8	96.9	68.6	98.1	95.4	96.1	89.2	
	6月	97.8	100.0	102.6	112.6	90.3	95.5	65.0	98.5	96.3	97.4	86.3	
	7月	94.6	92.6	92.0	91.4	92.2	93.9	55.0	97.6	95.8	96.6	87.9	
	8月	94.0	93.0	89.5	98.7	84.0	97.4	66.9	99.3	94.9	95.1	93.2	
	9月	95.0	91.4	88.8	89.7	89.8	95.2	62.3	97.9	96.5	96.2	99.8	
	10月	96.1	93.4	90.8	91.3	90.2	96.5	71.1	98.2	97.1	97.5	90.5	
	11月	96.4	92.2	90.1	86.0	93.4	95.6	66.3	98.1	98.2	99.4	85.3	
	12月	98.9	91.9	91.2	88.1	91.0	91.5	57.7	94.8	101.5	102.6	90.2	
2022年	1月	99.8	93.3	92.6	84.5	102.9	93.9	58.5	96.7	102.9	104.5	86.0	
	2月	102.6	98.0	100.5	97.5	100.4	95.4	68.2	97.1	103.2	104.4	83.8	
	3月	99.6	90.7	87.3	74.6	99.8	94.9	64.9	96.6	103.6	105.9	82.5	
	4月	98.2	89.0	83.5	65.9	101.4	96.2	62.5	98.0	102.6	104.0	88.3	
	5月	97.6	89.2	83.2	67.2	100.4	97.6	69.8	98.7	101.4	103.4	80.5	
	6月	104.4	97.3	91.8	79.2	104.7	103.5	181.3	97.6	106.9	109.7	81.8	
	7月	101.3	92.4	88.3	70.5	105.6	97.9	110.8	96.5	105.4	107.0	89.7	
	8月	101.3	90.7	86.5	56.1	113.7	95.8	80.2	96.5	106.2	108.3	84.3	
	9月	100.2	84.3	78.2	48.4	107.1	92.0	80.2	93.0	107.6	110.1	85.3	
	10月	101.7	88.7	83.2	60.5	105.9	95.8	92.6	95.8	107.9	110.2	83.4	
	11月	102.7	90.2	85.8	64.8	104.9	96.1	127.5	94.2	108.8	110.4	91.1	
	12月	102.3	90.9	86.6	62.3	108.8	95.5	98.9	96.1	107.0	109.0	86.6	
2023年	1月	101.3	84.7	75.2	47.2	105.5	97.4	74.4	98.5	108.0	109.9	92.0	
	2月	101.5	88.8	79.7	51.0	109.6	101.0	106.3	100.7	107.7	108.4	100.7	
	3月	101.4	90.4	80.9	54.3	106.5	102.8	144.4	101.0	105.9	106.5	100.7	
	4月	100.3	87.3	76.4	49.0	100.6	101.6	105.4	101.2	105.7	106.1	101.6	
	5月	99.2	87.9	79.3	53.1	106.5	99.3	101.5	98.8	102.8	103.3	100.0	
	6月	101.1	89.9	82.5	56.1	112.5	98.3	75.9	100.2	104.5	104.5	105.7	
	7月	100.7	87.5	84.5	61.3	109.2	92.7	57.4	96.0	105.7	105.2	107.8	
	8月	104.2	102.2	103.1	84.8	115.0	100.5	82.1	101.6	105.0	104.6	107.1	
	9月	105.1	98.8	98.4	79.9	115.6	100.0	83.5	101.5	106.1	105.7	109.7	
	10月	106.0	98.4	100.3	81.5	118.1	95.0	76.2	96.3	108.3	108.2	107.0	
	11月	108.4	103.4	106.7	91.6	120.1	99.8	72.9	101.9	109.6	109.1	113.1	
	12月	109.9	102.8	105.8	92.0	117.3	98.4	95.1	98.7	111.9	112.3	109.4	

福岡県鉱工業指数の作成要領

1. 基準年

令和2年を基準年とする。したがって、指数は令和2年の年平均を100.0とした比率で示され、ウェイトは令和2年の産業構造による。

2. 分類

分類は、日本標準産業分類を基本とした業種別分類と製品の経済的用途に着目した財分類の2通りの方法による。

(1) 業種別分類

業種分類については、利用の便宜上、日本標準産業分類（第14回改定）の中分類に、次のような組み替えを行っている。

- ア. 「汎用機械器具製造業」と「生産用機械器具製造業」を総合して「汎用・生産用機械工業」とする。
- イ. 「食料品製造業」と「飲料・たばこ・飼料製造業」を総合して「食料品工業」とする。
- ウ. 「化学工業」と「石油製品・石炭製品製造業」を総合して「化学・石炭製品工業」とする。
- エ. 「なめし革・同製品・毛皮製造業」、「業務用機械器具製造業」、「情報通信機械器具製造業」、「その他の製造業」は基準時のウェイトが小さいことから、業種分類を設けず、系列を非採用とする。

(2) 財分類（特殊分類）

財分類は、最終需要に向けられるものを「最終需要財」とし、生産活動に再投入されるものを「生産財」とする。

最終需要財については、資本形成に向けられる「投資財」と家計で消費される「消費財」に区分する。さらに、投資財を設備投資に向けられる「資本財」と建設関連の「建設財」に、消費財を「耐久消費財」と「非耐久消費財」にそれぞれ分ける。

生産財については、鉱工業生産活動に再投入されるものを「鉱工業用生産財」、鉱工業以外の生産活動に投入されるものを「その他用生産財」とする。

3. 採用品目

採用品目は、業種ごとに代表性及び代表率を考慮し選定した。生産指数の採用品目数は168品目、生産者出荷指数の採用品目数は161品目、生産者在庫指数は92品目である。

4. 資料

(1) ウェイトに関するもの

令和3年経済センサス - 活動調査及び生産動態統計調査

(2) 生産・出荷・在庫数量に関するもの

主に生産動態統計調査を基礎データとしているが、一部品目における資料出所は次のとおり。

資料出所	品目名
農林水産省大臣官房統計部生産流通消費統計課	製材品、枝肉、処理牛乳
厚生労働省医政局医薬産業振興・医療情報企画課	医薬品
農林水産省農産局農産政策部貿易業務課	小麦粉
福岡県酒造組合	焼酎、清酒
福岡県企画・地域振興部調査統計課	鋼船、鋼船修理、シリコンダイオード、生コンクリート、大型紙袋、木箱、ハム・ソーセージ、海苔、味噌、醤油、固型カレー、その他の調味料、植物油脂、冷凍調理食品、弁当、砂糖、清涼飲料、パン、麺類

5. 総合算式

総合算式は、個別系列を基準時のウェイトで総合する基準時固定加重算術平均法、いわゆるラスパイレス算式である。

6. ウェイト

ウェイトは、生産指数については付加価値額ウェイト、生産者出荷指数は出荷額ウェイト、生産者在庫指数は在庫額ウェイトである。

業種別ウェイトについては、経済センサス活動調査を基礎データとして、指数の業種分類・概念に適合するよう組換えを行った上で算出した。

品目別のウェイトについては、工業統計のほか生産動態統計等により単価・金額等を推計し、業種別ウェイトを採用品目の金額構成比により按分した。

7. 季節調整

一般に、経済指標時系列の変動要因は以下の4つの構成要素から成り立っている。

- (1) 長期変動（傾向・趨勢変動）：Trend factor
長期にわたる基本的な変動方向を表す波動
- (2) 短期変動（循環変動）：Cyclical factor
通常3～15年までの周期の確定しない波動
- (3) 季節変動：Seasonal factor
1年を周期とする波動
- (4) 不規則変動：Irregular factor
突発的な変動要因や原因不明の錯乱要因

経済データの変動をみる上で、季節的な変動は景気の基調に基本的には無関係であり、季節変動を除いた上でデータの変動を分析する方が都合よいことから、本県では米国商務省が開発したセンサス局法のX-12-ARIMAによる季節調整を行っている。

ウェイト一覧表[令和2年(2020年)基準]

【財分類の略号】

資:資本財 非耐:非耐久消費財
 建:建設財 鋳生:鋳工業用生産財
 耐:耐久消費財 他生:その他用生産財

名 称	財分類	単 位	ウェイト		
			生 産 (付加価値額)	出 荷	在 庫
鋳工業			10000.0	10000.0	10000.0
製造工業			9991.7	9979.2	9982.9
鉄鋼業			780.8	1052.9	2251.4
鉄素製品(含.鋼半製品)			403.3	22.7	1153.9
鋳鉄	鋳生	t	52.9	6.8	55.4
粗鋼	鋳生	t	222.1	3.1	4.8
鋼半製品	鋳生	t	128.3	12.8	1093.7
鋼材			298.4	852.3	983.0
軌条・外輪	資	t	31.8	50.7	128.4
H形鋼	建	t	31.9	51.7	173.4
棒鋼	建、鋳生	t	6.2	34.9	37.6
鋼帯	鋳生	t	35.2	21.9	85.2
冷延広幅帯鋼	鋳生	t	30.8	35.3	57.4
冷延電気鋼帯	鋳生	t	18.2	101.7	73.7
ブリキ・ティンフリースチール	鋳生	t	34.3	122.1	87.6
亜鉛めっき鋼板	鋳生	t	12.0	64.8	55.5
特殊鋼熱間圧延鋼材	鋳生	t	64.2	272.6	200.7
特殊鋼冷間仕上鋼材	鋳生	t	31.2	92.3	62.3
軽量形鋼	建	t	2.6	4.3	21.2
鑄鍛造品			73.3	165.5	74.9
鑄鋼品	鋳生	t	18.4	17.9	74.9
鉄系熱間鍛工品	鋳生	t	38.9	122.0	0.0
鋳鉄鑄物	鋳生	t	16.0	25.6	0.0
鋼管			5.8	12.4	39.6
熱間鋼管(普通鋼)	建、鋳生	t	5.8	12.4	39.6
非鉄金属工業			127.7	136.0	81.7
非鉄金属精錬・精製品			55.3	52.5	46.2
アルミニウム地金	鋳生	t	55.3	52.5	46.2
非鉄金属鑄物			40.4	24.9	0.0
銅・銅合金鑄物	鋳生	kg	22.6	9.2	0.0
ダイカスト	鋳生	kg	17.8	15.7	0.0
その他の非鉄金属製品			32.0	58.6	35.5
伸銅製品	鋳生	t	8.2	11.3	9.1
銅線	資、鋳生	導体t	10.5	41.3	26.4
通信ケーブル	資	kmコア	13.3	6.0	0.0
金属製品工業			291.9	240.5	395.3
建設用金属製品			131.5	95.8	44.1
鉄骨・軽量鉄骨	建	t	77.4	43.2	0.0
鉄塔	建	t	11.4	15.6	0.0
鋼管(ベンディングロールで成形したもの)	建	t	12.5	6.7	0.0
プレハブ建築用軽量鉄骨系パネル	建	m ²	6.6	10.8	0.0
スチール・ステンレス製建具	建	t	23.6	19.5	44.1
缶類			138.9	128.6	273.5
スチール缶	鋳生	t	62.3	49.9	39.4
飲料用アルミニウム缶	鋳生	kg	76.6	78.7	234.1
その他の金属製品			21.5	16.1	77.7
金網	建	t	10.6	9.8	53.0
ガス湯沸器	耐	台	6.2	6.3	24.7
管継手	建	千個	4.7	0.0	0.0

名 称	財分類	単 位	ウエイト		
			生 産 (付加価値額)	出 荷	在 庫
汎用・生産用機械工業			1204.4	924.4	760.6
運搬機械			21.7	4.7	0.0
電気ホイスト	建	台	0.4	0.1	0.0
自動立体倉庫装置	資	基	21.3	4.6	0.0
汎用機械器具部品			373.7	80.0	0.0
固定比減速機	鋳生	kg	162.1	62.8	0.0
バルブ・コック	鋳生	kg	211.6	17.2	0.0
金属工作・加工機械			176.0	73.4	0.0
数値制御ワイヤ放電加工機	資	t	47.1	27.4	0.0
鉄鋼用ロール	資	本	128.9	46.0	0.0
金型			125.6	42.9	0.0
金型	資	kg	125.6	42.9	0.0
半導体・フラットパネル製造装置			116.5	61.7	0.0
半導体製造装置	資	百万円	63.2	31.5	0.0
フラットパネル・ディスプレイ製造装置	資	百万円	53.3	30.2	0.0
その他の汎用・生産用機械			390.9	661.7	760.6
冷凍・空調用冷却塔	資	台	40.0	13.5	33.6
ショベル系掘削機	資	台	215.1	236.9	718.5
産業用ロボット	資	台	37.6	125.8	0.0
産業用ロボット部品・付帯装置	資	百万円	56.7	55.6	0.0
ダイヤモンド工具	鋳生	千円	41.5	229.9	8.5
電子部品・デバイス工業			552.8	294.8	245.0
電子部品・半導体素子			321.6	228.0	16.6
音響部品（スピーカ・マイクロフォン）	鋳生	千個	20.9	62.2	0.0
シリコンダイオード	鋳生	千個	30.0	36.0	0.0
トランジスタ	鋳生	千個	247.9	108.2	16.6
電子回路実装基板	鋳生	千個	22.8	21.6	0.0
集積回路			231.2	66.8	228.4
線形回路	鋳生	百万円	37.9	1.5	125.6
計数回路	鋳生	百万円	8.6	1.0	11.4
混成集積回路	鋳生	百万円	184.7	64.3	91.4
電気機械工業			476.6	276.0	262.4
回転電気機械			204.1	68.7	259.6
交流電動機	鋳生	kW	155.5	39.3	259.6
サーボモータ	鋳生	台	48.6	29.4	0.0
静止電気機械			78.0	101.9	1.2
変圧器	資	kVA	19.2	34.7	1.2
電力変換装置	資	百万円	20.8	25.2	0.0
コンデンサ	資	台	29.0	14.1	0.0
リアクトル	資	台	9.0	27.9	0.0
開閉制御装置・機器			102.1	72.3	0.0
開閉制御装置	資	百万円	87.2	72.3	0.0
低圧開閉スイッチ	鋳生	百万円	14.9	0.0	0.0
電気計測器			92.4	33.1	1.6
電気計器	資	個	74.7	27.8	1.6
受信計	資	台	17.7	5.3	0.0
輸送機械工業			2160.2	3735.5	71.1
四輪自動車			1074.4	3625.6	68.9
四輪自動車	資、耐	台	1074.4	3625.6	68.9
車体・自動車部品			1056.4	99.3	2.2
バスシャシー	資	台	7.1	25.4	2.2
エンジン	鋳生	百万円	378.1	39.6	0.0
機関部品	鋳生	百万円	10.7	0.0	0.0
駆動電動・操縦装置部品	鋳生	百万円	450.2	30.0	0.0
シャシー・車体部品	鋳生	百万円	210.3	4.3	0.0
船舶（含、修理金額）			29.4	10.6	0.0
鋼船	資	t	21.1	7.6	0.0
鋼船修理	資	千円	8.3	3.0	0.0

名 称	財分類	単 位	ウ ェ イ ト		
			生 産 (付加価値額)	出 荷	在 庫
窯業・土石製品工業			698.3	451.9	886.7
ガラス・同製品			36.2	15.8	38.6
安全ガラス・複層ガラス	建、鉱生	m ²	13.2	5.8	7.1
ガラス短繊維	建	kg	23.0	10.0	31.5
セメント・同製品			172.4	189.3	473.2
セメント	建	t	143.1	171.6	124.7
遠心力鉄筋コンクリート製品	資、建	t	13.0	7.8	104.6
プレストレストコンクリート製品	建	t	6.1	2.9	43.0
道路用コンクリート製品	建	t	10.2	7.0	200.9
生コンクリート			266.3	69.9	0.0
生コンクリート	建	m ³	266.3	69.9	0.0
その他の窯業・土石製品			223.4	176.9	374.9
ほうろう鉄器	建	t	47.7	32.6	0.0
衛生用陶磁器	建	個	38.6	7.4	1.7
生石灰	鉱生	t	7.1	20.4	5.4
耐火れんが	鉱生	t	44.7	64.9	261.6
不定形耐火物	鉱生	t	37.5	35.2	24.1
せっこうボード	建	m ²	38.8	16.4	69.1
耐摩耗・耐食材	鉱生	t	9.0	0.0	13.0
化学・石炭製品工業			814.4	690.5	2426.2
無機化学工業製品			45.2	38.6	24.7
苛性ソーダ	鉱生	t	11.1	6.6	18.7
酸素	鉱生	千m ³	11.5	16.0	2.4
窒素	鉱生	千m ³	13.8	16.0	3.6
塩素ガス	鉱生	t	8.8	0.0	0.0
コールタール製品			41.0	27.8	74.0
コールタール	鉱生	t	6.1	6.5	1.4
粗製ベンゼン	鉱生	t	7.0	5.1	12.2
クレオソート油	鉱生	t	17.7	12.3	45.3
ナフタリン	鉱生	t	10.2	3.9	15.1
環式中間物			150.1	119.2	307.7
無水フタル酸	鉱生	t	18.0	14.7	52.3
ビスフェノールA	鉱生	t	132.1	104.5	255.4
無機薬品・触媒			70.4	80.3	411.8
酸化亜鉛	鉱生	t	11.9	21.3	0.4
カーボンブラック	鉱生	t	16.3	30.5	154.1
水素化処理触媒	鉱生	t	29.0	14.7	163.5
石油化学製造用触媒	鉱生	t	13.2	13.8	93.8
塗料・印刷インキ			53.0	37.5	91.3
水系塗料	建、鉱生	t	30.9	27.3	49.3
溶剤系塗料	建、鉱生	t	16.9	9.3	37.9
シンナー	鉱生	t	5.2	0.9	4.1
医薬品			175.8	125.1	0.0
医薬品	非耐	百万円	175.8	125.1	0.0
その他の化学工業製品			106.4	114.2	854.0
複合肥料	他生	t	16.5	23.4	323.6
合成染料	鉱生	kg	8.4	8.6	81.4
ポリカーボネート	鉱生	t	73.6	62.6	409.0
合成洗剤	非耐	t	1.8	8.6	15.0
乳液・化粧水類	非耐	kg	2.9	2.0	8.5
漂白剤	非耐	t	1.7	6.0	1.8
洗顔・ボディ用身体洗浄剤	非耐	t	0.6	0.7	9.5
石けん	非耐	t	0.9	2.3	5.2
石炭製品			172.5	147.8	662.7
コークス	鉱生	t	172.5	147.8	662.7
プラスチック製品工業			358.5	279.5	366.4
フィルム・シート	鉱生、他生	t	56.7	42.2	103.3
プラスチック製機械器具部品	鉱生	t	152.3	141.5	107.1
日用品・雑貨	非耐	t	7.2	4.5	21.2
容器	鉱生、他生	t	132.2	82.1	134.8
ホース	他生	t	10.1	9.2	0.0
パルプ・紙・紙加工品工業			129.8	67.8	186.5
紙			31.9	26.1	71.8
衛生用紙	非耐	t	29.5	25.4	55.5
家庭用雑種紙	非耐	t	2.4	0.7	16.3
紙加工品			97.9	41.7	114.7
段ボールシート	鉱生	千m ²	62.2	14.5	12.4
大型紙袋	鉱生	千袋	16.5	17.9	102.3
乳幼児用紙おむつ	非耐	千枚	19.2	9.3	0.0

名 称	財分類	単 位	ウエイト		
			生 産 (付加価値額)	出 荷	在 庫
繊維工業			42.1	24.9	40.2
織物			14.9	7.5	14.0
合成繊維織物長繊維	鉱生	m ²	11.0	7.1	0.0
合成繊維織物短繊維	鉱生	m ²	0.5	0.4	1.5
タイヤコード	鉱生	kg	3.4	0.0	12.5
衣類			16.4	11.8	16.6
ニット製外衣	非耐	点	5.0	4.8	12.3
ニット製下着・補正着・寝着類	非耐	点	3.8	1.4	2.3
織物製外衣	非耐	点	7.6	5.6	2.0
その他の繊維製品			10.8	5.6	9.6
綿織物染色整理	鉱生	千m ²	6.8	3.1	0.8
ふとん	耐	枚	4.0	2.5	8.8
食料品工業			1501.6	1227.0	1324.0
畜産製品			209.7	186.0	0.0
枝肉	鉱生	t	61.5	60.6	0.0
処理牛乳	非耐、鉱生	t	148.2	125.4	0.0
油脂			56.5	52.7	36.0
植物油脂	非耐、鉱生	t	56.5	52.7	36.0
調味料・糖類			131.7	112.4	150.8
味噌	非耐	t	14.3	11.9	44.2
醤油	非耐	kl	25.8	21.8	74.1
固型カレー	非耐	t	66.0	55.9	0.0
その他の調味料	非耐	kl	12.5	10.4	10.6
砂糖	非耐、鉱生	t	13.1	12.4	21.9
製粉・同製品			231.4	202.3	183.4
小麦粉	鉱生	t	46.7	46.2	183.4
パン	非耐	t	132.7	112.1	0.0
麺類	非耐	t	52.0	44.0	0.0
冷凍調理食品			70.7	59.8	0.0
冷凍調理食品	非耐	t	70.7	59.8	0.0
酒類			438.1	358.1	858.7
ビール	非耐	kl	144.7	122.8	92.5
発泡酒（その他雑酒含む）	非耐	kl	221.0	186.8	159.6
焼酎	非耐	kl	59.4	37.5	606.6
清酒	非耐、鉱生	kl	13.0	11.0	0.0
飼料			2.0	2.3	0.0
配合飼料	他生	t	2.0	2.3	0.0
その他の食料品			361.5	253.4	95.1
ハム・ソーセージ	非耐	t	31.1	26.3	2.0
海苔	非耐	千枚	54.1	46.7	65.8
弁当	非耐	個	24.9	21.0	0.0
清涼飲料	非耐	kl	251.4	159.4	27.3
ゴム製品工業			532.2	340.3	571.2
トラック・バス用タイヤ	鉱生、他生	千本	285.8	144.5	95.0
小型トラック用タイヤ	鉱生、他生	千本	115.2	44.4	55.8
特殊車両用タイヤ	鉱生、他生	千本	72.3	100.5	247.1
乗用車用タイヤ	耐、鉱生	千本	11.9	8.3	29.4
工業用ゴム製品	鉱生、他生	新ゴム量t	27.5	25.4	1.0
ゴム底布ぐつ	非耐	千足	19.5	17.2	142.9
家具工業			33.5	23.9	30.3
システムキッチン	建	セット	7.6	4.9	0.0
木製家具	耐	個	25.9	19.0	30.3
印刷業			251.6	181.8	0.0
とっ版印刷（活版印刷）	他生	百万円	28.8	23.8	0.0
平版印刷（オフセット印刷）	他生	百万円	157.3	112.8	0.0
おう版印刷（グラビア印刷）	他生	百万円	65.5	45.2	0.0
木材・木製品工業			35.3	31.5	83.9
パーティクルボード	建、鉱生	m ²	6.3	7.0	12.3
製材品	建、鉱生	千m ²	26.6	23.0	71.6
木箱	他生	千円	2.4	1.5	0.0
鉱業			8.3	20.8	17.1
石灰石	鉱生	t	8.3	20.8	17.1

統計用語集

[あ行]

ウェイト

基準年における、ある特定の項目の全体に対する基準額の構成比。鉱工業指数では業種、財、品目ごとに生産付加価値額ウェイトや出荷額ウェイト等を計算している。

X-12-ARIMA

米センサス局が開発した季節調整法、センサス局法のモデルの一つ。曜日や祝祭日、うるう年による変動を調整することができる。

[か行]

加重平均

個別品目指数にウェイトを乗じたものの総和を算出し、これをウェイトの総和で除すことによって、複数の品目を総合化すること。鉱工業指数で採用しているラスパイレス数量算式も加重平均を用いた算式である。

基準年

指数作成の際に基準（分母）となる年のこと。基準年が変われば基準となる値も変わるため、異なる基準の指数どうしをそのまま比べることはできない。

基準改定

鉱工業指数はラスパイレス数量算式を採用しているため、基準年から離れるにしたがって品目間の相対価格の変化や採用品目の代表性の問題などから実際の生産活動と指数の動きにズレが生じることがある。そのため、5年毎（西暦末尾が0、5の年）に基準年を変更し、採用品目の見直し、ウェイトの算定や業種分類の見直しなどを行い、実際の生産動向に反映させている。

季節調整

5月に大型連休で工場の操業日数が減って生産が減ったり、決算対策のために年度末に生産が増加するといったような季節的、社会制度による1年を周期として繰り返される変動を取り除くこと。これにより前月や前四半期との比較が可能になる。

季節調整済指数

原指数に季節調整を行った指数。

季節調整済指数 = 原指数 ÷ 季節指数（×季節、曜日・祝祭日・うるう年指数）
により算出される。

動向をみる場合には前月比が主に使用される。

業種分類

電気機械工業や輸送機械工業など、日本標準産業分類に準じた分類。鉱工業指数では利便性の観点から一部を組み替えており、独自の分類となっている。

この他の分類として、財分類もある。

経済センサス-活動調査

全産業分野の売上（収入）金額や費用などの経理項目を同一時点で網羅的に把握し、我が国における事業所・企業の経済活動を全国的及び地域別に明らかにするとともに、事業所及び企業を対象とした各種統計調査の母集団情報を得ることを目的とした調査。令和2年基準の鉱工業指数では、ウェイトを作成する際の基礎資料として使用。

原指数

指数作成用データをそのまま指数化したもの。鉱工業指数等、経済指数には季節的な変動を含む場合が多く、動向をみる場合には前年同月比が主に使用される。

工業統計調査

日本標準産業分類の大分類「製造業」に属する事業所を対象とし、毎年、従業者数、品目別出荷額などの事項を調査する年次調査。平成22年基準以前の鉱工業指数では、ウェイトを作成する際の基礎資料として使用。

※本調査は、令和4年4月に廃止（中止）され、経済構造実態調査に包摂。

経済産業省 大臣官房 調査統計グループ 構造・企業統計室所管。

鉱工業指数

経済産業省生産動態統計などをもとに、鉱業・製造工業の生産、出荷、在庫動向や、生産能力・稼働率、生産予測を表す指標として作成している。基準年の固定ウェイトで加重平均するラスパイレス数量算式を使用。基準の改定は5年毎に行っている。発表が早く、国内の生産活動を表す代表的な指標として用いられる。

[さ行]

在庫循環

生産（又は出荷）と在庫の関連した動向から経済状況をみる手法。

1. 景気が上向いているときには企業は将来の需要増を見込み、在庫を積み増す（在庫積み増し局面）
 2. その後、景気が山を迎え下降局面に入ると、企業の需要予測よりも実際の需要が下回ることになり、在庫がたまりはじめる（在庫積み上がり局面）
 3. 本格的に景気が悪くなり、企業は積み上がった在庫を減らすために減産を行う（在庫調整局面）
 4. 次第に景気が回復してくると、企業の需要予測を実際の需要が上回り、生産を増やしても在庫が減っていく（意図せざる在庫減局面）
- 1' この後、景気が本格的に回復すると生産、出荷とも増加するため在庫の積み増しを始める。

このように、1→2→3→4→1' というように、一連の動きが円を描くように推移することから在庫循環と呼ばれる。

在庫循環図

原指数の生産（又は出荷）、在庫の前年同月比を縦軸と横軸に取りグラフで在庫循環を表す。

財分類

鉱工業指数を用途別に分類したもの。特殊分類とも言う。大きく最終需要財と生産財とに分かれ、さらに設備投資に向けられる資本財や、想定耐用年数が1年以上で家計で購入される耐久消費財などに分かれている。詳しい分類は別表参照。

指数

同じ種類の統計数値の大小関係を比率の形にして表したもの。とくに経済分析のための指数を経済指数と呼ぶこともある。

指数採用品目

鉱工業指数を作成するために使用している品目のこと。生産動態統計調査の品目を中心に鉱工業の動向を代表する品目を選定（平成27年基準では150品目）して指数を作成している。

時系列データ

半年前－5か月前……2か月前－1か月前－今月といった連続した時点のこと。

生産動態統計調査

正式には「経済産業省生産動態統計調査」（基幹統計）のこと。製造業の各品目の中から指定した品目を生産している事業所を対象に、生産、出荷、在庫、生産能力等を調査、集計した統計。国内の各品目の生産動向の把握、数量・金額を使用した平均単価の算出など、様々な利用ができる。鉱工業指数作成の基礎データとしても利用されている。

経済産業省 大臣官房 調査統計グループ 鉱工業動態統計室所管。

前月比

当月を前月と比較して求められた比率。調査統計グループでは1.3%増や0.5%減のように%変化率で表している。

経済指数には季節的な要因が含まれるものが多く、そのままでは比較することができないため、季節調整を行って比較が可能にしてから前月比を求める。

前年同月比

当月と前年の同じ月を比較して求められる比率。調査統計グループでは1.3%増や0.5%減のように%変化率で表している。前年の同じ月と比べるため季節的な変動を考慮せず比べることができ、簡単に求められることから幅広く利用されており、原指数を用いて計算する。ただし前年同月の値に対する伸びのため、前年同月比どうしを比べる際には注意を要する。

総合化

個別品目の指数値を加重平均し、品目の集合体である業種別指数値や鉱工業全体の指数値を求めること。

[な行]

年間補正

鉱工業指数等の月次統計では、毎月の公表後に判明した報告値の修正など、最新年の正しいデータが一年分そろった段階で、その年の原指数を再作成し、更に原指数から季節指数を算出し、該当年の季節指数を確定している。併せて翌年分の暫定季節指数を算出するための処理。

[は行]

パーセント

百分率。前月や前年同月等と比べてどのくらい伸びたかを、106%、あるいは+6%といったような形で表す際に使用される。マイナスを表すときに「-」ではなく、「▲」を使用している。

[ら行]

ラスパイレス数量算式

指数を作成するための算式の一つで、個別指数を基準時のウェイトで総合化を行う加重算術平均法。一度ウェイトを計算しておくこと、月々の数量を得ることで指数計算を行うことができる。計算式は次のとおり。

$$Q_t^L = \frac{\sum_i p_{i0} q_{it}}{\sum_i p_{i0} q_{i0}} = \sum_i \frac{W_i}{W} \times \left(\frac{q_{it}}{q_{i0}} \right)$$

Q_t^L : t 時点における総合指数

p_{i0} : 基準時点における品目 i の価格

q_{i0} : 基準時点における品目 i の数量

q_{it} : t 時点における品目 i の数量

W_i : 品目 i のウェイト

W : ウェイトの合計

参考:「経済産業省 鉱工業指数 HP」

(<http://www.meti.go.jp/statistics/tyo/iip/result-4.html#menu05>)

別表：財分類について

分 類	定 義
最終需要財	鉱工業または他の産業に原材料等として投入されない最終製品。ただし、建設財を含み、企業消費財を除く。
投資財	資本財と建設財の合計。
資本財	家計以外で購入される製品で、原則として想定耐用年数が 1 年以上で比較的購入単価の高いもの。
建設財	建築工事用の資材及び衛生用陶磁器等の建築物に付随する内装品及び土木工事の資材。
消費財	家計で購入される製品（耐久消費財と非耐久消費財の合計）
耐久消費財	原則として想定耐用年数 1 年以上で、比較的購入単価が高いもの。
非耐久消費財	原則として想定耐用年数 1 年未満で、比較的購入単価が安いもの。
生産財	鉱工業及び他の産業に原材料等として投入される製品。ただし、企業消費財を含み、建設財を除く。
鉱工業用生産財	鉱工業の生産工程に原材料、燃料、部品、容器、消耗品、工具等として再投入される製品。
その他用生産財	非鉱工業の原材料、燃料、容器、消耗品及び企業消費財。

参考:「指数の作成と利用」(平成 17 年経済産業省経済産業政策局調査統計部編)

福岡県行政資料	
分類記号	所属コード
QF	4200503
登録年度	登録番号
6	0016

令和5年 福岡県鉱工業指数年報
(令和2年基準)

福岡県企画・地域振興部調査統計課
代表 (092) 651-1111
(内線 2784)
直通 (092) 643-3190
FAX (092) 643-3192
e-mail chosa@pref.fukuoka.lg.jp