

# 読谷村統計書

— 令和5年度版 —





# 読谷村統計書

令和5年度版



## 読谷村章

昭和51年12月24日  
制 定

「よ」と「み」をつなぎ村民の協力と羽形は村の飛躍発展を表し、外円は村民の融和、団結の形で、囲まれた空白はその豊かさと村勢の発展を象徴する。

沖縄県中頭郡読谷村

# 読谷村「村木・村花・花木・村魚」

改正 平成 12 年 4 月 18 日 告示第 25 号（村木・村花・花木）

公布 平成 29 年 7 月 14 日 告示第 98 号（村魚）



村木：フクギ

雄雌異株で高さ 20m くらいに達する常緑広葉樹。沖縄では古くから織物用の黄色の染料を採る材料（樹皮）として利用されるとともに、海岸、屋敷の防風林としてかかせない沖縄を代表する緑化樹である。

（2000 年 3 月制定）



村花：ブーゲンビレア

情熱・明るさ・繁栄の象徴をあらわしている。ブラジル原産のツル性花卉。日当たりがよく、水はけのよい土地を好み、栽培も挿し木で増やせる。一年を通して色どりの花を咲かせてくれる。

（1986 年 4 月制定）



花木：コガネノウゼン（イッペー）

高さ 30m ぐらいに達し、直立する落葉広葉樹。原産地はブラジルで、本県には 1974 年に導入された。鮮やかな黄色の花は南国的な雰囲気をかもし出す。

（2000 年 3 月制定）



村魚：ジンベエザメ

成長すると 10m～12m になる世界最大の魚類。本村の大型定置網で年間に数匹が捕獲され、都屋漁港沖にある大型生け簀で飼育されており、今ではジンベエザメを活用した観光プログラムが定着するなど、言わずと知れた本村の海洋資源のシンボリックな存在となっている。

（2017 年 7 月制定）



# は し が き

ここに令和5年版「読谷村統計書」を刊行します。

本書は読谷村の基本目標である「ゆたさある風水 優る肝心 咲き誇る文化  
ドゥ ウム イアワチ  
ど 想い合ち」を実現するにあたり、地域の現状把握や将来展望を考える上で  
重要な情報となる本村の人口・産業・経済・民生・教育及び文化等、各分野に  
おける基本的な統計資料を収録するものです。これらのデータを活かし、村民  
の皆様がより良い生活を送るための政策立案や施策の検討に役立ててまいります。

また、地域づくりを進める上で、この統計書を通じて、地域の課題や可能性  
を村民の皆様と共有し、一層の連携と協力を深めていくことが重要です。皆様  
と共に歩む地域社会の未来を見据え、より良い未来を築いていくために、この  
統計書が一助となることを心より願っております。

なお、本書の編集にあたり、貴重な資料をご提供くださいました関係各位に  
深く感謝申し上げますと共に、今後ともなお一層のご協力を賜りますようお願い  
申し上げます。

令和6年3月

読谷村長

石嶺傳實

# 沿 革

## 1. 「おもろさうし」の「よんたんざ」

本村は、古くから中山国の最北端にあったことから「うぶにし」（大北）と呼ばれました。琉球の古謡集である「おもろさうし」には「よんたもざ」「よんたむざ」と記されています。

また地形が半島となって海に突き出ていることから「さきよた」（崎枝）とも呼ばれました。「よんたもざ」「よんたむざ」は後に「読谷山」と呼ばれ、恩納村の南半分を領有する中山国の北鎮でありました。

## 2. 貿易使節「宇座の泰期」

1372年、察度王は、泰期を王弟と称せしめ明（中国）に遣わしました。これが琉球から初の朝貢貿易です。

また、「おもろさうし」には、「ふるげものろのふし（古堅祝女のふし）」の「初の貿易船をたたえるおもろ（巻15ノ66）」と「帰還貿易使節歓迎のおもろ（巻15ノ68）」の中で、「おざのたちよもい（宇座の泰期思い）」と謡われ、明（中国）貿易をはじめた勇敢な人と讃えられています。泰期は、数度にわたって明（中国）との交易を行い、進んで文物を摂取し、琉球の進運に大きな影響を与えました。

## 3. 歌と三線の祖と称えられる「赤犬子」

第二尚氏王統、尚真王代にオモロ歌唱の名人とされるアカインコがいたといわれています。「おもろさうし」（巻八）「おもろねあがり、あかいんこがおもろ御さうし」の後半部約40首がアカインコの詠んだオモロとなっています。アカインコは本村楚辺の出身でその足跡は沖縄本島の中中部はもちろん北部・南部に及びその美声は各地で歓迎されました。

## 4. 「座喜味城」築城

1422年頃、読谷山の「按司」であった護佐丸は、尚巴志の命により座喜味城を築き、山田城から座喜味城に移って良港長浜を眼下に、およそ20年間読谷山一帯を統治しました。1440年頃、中山王府の命により護佐丸が中城城に移りました。

1447年に即位した尚真王の中央集権制度により、「按司」は首里に集められ、各間切には「按司掟」が置かれました。

## 5. 「喜名番所」設置

この按司掟は1611年に廃止され、各間切には「地頭代」が置かれるようになりまし  
た。当時、読谷山間切は谷茶以南を含む25カ村でありましたが、1673年の恩納  
間切の創設により、9カ村が恩納間切に編入され16カ村となりました。1820年頃、

首里から国頭方面への街道が喜名村ムラに開通し、座喜味城内にあった読谷山番所バンジョは喜名に移され、「喜名番所バンジョ」と呼ばれるようになりました。

## 6. 村ムラ（字アザ）の編成

1897（明治30）年の間切島吏員規程実施により、「地頭代」は「間切長」に変わり、番所バンジョが間切役場となりました。1899（明治32）年の沖縄県土地整理法の施行により、それまでの喜名・座喜味・伊良皆・上地・波平・高志保・渡慶次・儀間・宇座・瀬名波・長浜・楚辺・渡具知・比謝・大湾・古堅の16カ村ムラより、伊良皆から長田が、大湾から牧原が、喜名から親志がそれぞれ分離し、19カ村ムラになりました。

1908（明治41）年には島嶼町村制の施行により「間切」を「村ムラ」に、「村ムラ」を「字アザ」に改め、「読谷山村ヨミタンザソン」となりました。そして、1914（大正3）年には大湾から比謝マギリが、1935（昭和10）年には楚辺と比謝から大木ソンが、さらに1946（昭和21）年には座喜味から都屋ムラが分離し22カ字アザとなりました。

## 7. 戦後「基地の村」

第2次世界大戦において、本村は米軍の上陸地点となり、砲撃は熾烈を極め、緑野は焦土と化しました。1946（昭和21）年8月、波平と高志保の一部に帰村が許可され、600人余の村民で編成した「読谷山村建設隊」が村の再建に着手し、同年11月に待望の第1次復帰が実現しました。

その後も楚辺・大木など逐次復帰が進み居住地域も拡大していき、同年12月16日、戦災で荒廃した人心の一新と村の復興を願って、村名を「読谷山村ヨミタンザソン」から「読谷村ヨミタンソン」に改称しました。しかし村土のほとんどは軍用地に接収されたままであり、1952（昭和27）年4月28日の対日講和条約の発効により沖縄の施政権は分離され、「基地の村」という戦後を歩むこととなりました。

## 8. 復帰後の「文化村づくり」

1972（昭和47）年、27年間続いたアメリカ施政が終わり、沖縄は日本に復帰しました。しかし、復帰運動時、県民の悲願であった「核も基地もない平和な沖縄」は実現せず、一部の軍用地は返還されましたが、大半は残されたままとなりました。

こうした中、新しい村づくりが開始されました。その目標に「人間性豊かな環境・文化村」をかかげ、諸事業と並行して自立心を育成する文化村づくりに取り組んできました。

この文化村づくりは読谷山花織ゆんだんざはなういの復興、陶芸の拠点としてのヤチムンの里建設をはじめとして、各字の郷土芸能やお年寄りから子供たちによる演目が一堂に集まる「読谷まつり」へと花開きました。

## 9. 21世紀に入ったむらづくり

21世紀へと時代が変わり、むらづくりの目標を琉歌の韻を踏んだ「しまくとぅば」



で「ゆたさある風水 優る 肝心 咲き誇る文化や 村の指針」と改めて、これまで培ってきた文化村づくりを基に、21 世紀という新しい時代に向けた取り組みを開始しました。

この中で文化村づくりの成果である文化センターが開設され、また座喜味城跡が 2000（平成 12）年に世界遺産へ登録されました。さらに、村民の悲願であった読谷補助飛行場が 2006（平成 18）年、戦後 62 年目、復帰後 35 年目にして遂に全面返還され村民の手に戻り、その跡地利用が 21 世紀むらづくりの幕開けとなりました。

## 10. 自治と協働するむらづくり

21 世紀初頭では少子高齢化に伴う課題が顕著となり、標語を琉歌の末句を変え「ゆたさある風水 優る 肝心 咲き誇る文化や 健康の村」とし、健康を大切に、共に協働するむらづくりを目指しました。

返還された読谷補助飛行場跡地では、国道 58 号読谷道路をはじめとする幹線道路、陸上競技場、ファーマーズマーケット、地域振興センター等の施設、大規模な農業基盤の整備が進み、活力あるむらづくり拠点の形成が進みました。

1985（昭和 60）年に大添、2014（平成 26）年に横田自治会が発足し、合わせて自治会は 24 となりました。これまで自治会や各種団体と共に進めてきたむらづくりを踏まえ、むらづくりの最高規範とする「読谷村自治基本条例」を 2013（平成 25）年に制定しました。また、本村の人口は、なお増加傾向にあり、2014（平成 26）年 1 月 1 日には、「日本一人口の多い村」となり、そして新たに行政区域を定め、24 自治会とそれを包含した 19 の行政区域による新たなむらづくりがスタートしています。

## 11. いちゅいゆんたんざ

2018 年（平成 30 年）に策定した読谷村ゆたさむらビジョンでは、これまでのむらづくりの成果を集大成させ、地域社会の持続的発展を目指し、村民が一丸となり協働のむらづくりを進めるため、「ゆたさある風水 優る 肝心 咲き誇る文化ど 想い合ち」と掲げています。想い合ちのもと、「いちゅいゆんたんざ」の気概を持って、創造・協働・感動のむらづくりに取り組んでいます。

読谷補助飛行場跡地では、引き続き跡地利用に取り組み、村道中央残波線をはじめとする道路網や、ユンタンザパークゴルフ場、ゆんたんざソフトボール場が整備されてきました。また、文化振興の核となる施設としてユンタンザミュージアムが 2018 年（平成 30 年）に開館する等、村づくりが進められています

# 凡 例

- (1) 本書は原則として令和4年を中心に収録掲載し、あわせて過去の資料も比較対象のために揚げた。
- (2) 統計表中、特別の表示、注釈のない限り「読谷村」を範囲とする。
- (3) 各統計表の数字とすでに刊行した統計数字が相違する箇所は本書の編集の時訂正したものである。
- (4) 調査の時期については原則として上部右端に注記してあるが、表則の「年次」とあるのは暦年（1月～12月）を、「年度」とあるのは会計年度（4月～翌3月）を示している。
- (5) 数字の単位未満は四捨五入することを原則とし、そのため合計の数字と内訳の計が一致しない場合もある。
- (6) 統計中、符号の用法は、次のとおりである。

「0」	……………	単位未満
「—」	……………	該当数字なし
「…」	……………	資料なし、または不詳不明
「x」	……………	公表をさし控えたもの
「△」	……………	減 少

# 統計からみた村民の暮らし

(令和4年)

<b>人 口</b>  (42,041 人) 1世帯あたり2.4人	<b>人口密度</b>  1 km <sup>2</sup> あたり1,192人	<b>出 生</b>  1日に1.0人	<b>死 亡</b>  1日に1.2人
<b>転 入</b>  1月に179人	<b>転 出</b>  1月に154人	<b>結 婚</b>  1月に18組 <b>窓口受付数</b> <small>(国外を除く)</small>	<b>離 婚</b>  1月に8組 <b>窓口受付数</b>
<b>村議会議員</b>  (19名) 村民2,213人に1人	<b>村職員</b>  (275名) 村民139人に1人	<b>ゴミの排出量</b>  1人1日に1.0kg	<b>水 道</b>  1人1日 平均使用水量332L
<b>交通事故</b>  3日に1件	<b>救急出動</b>  1日に6.5件	<b>火 災</b>  52日に1件	<b>村税負担金</b>  1人あたり 114,058円
<b>村の予算</b>  1人あたり508,946円			



# 目 次

1	土地及び気象	
◆	位置及び面積	
(1)	読谷村の位置 (図).....	1
(2)	字別面積 .....	2
◆	土地関係	
(3)	地目別土地面積の推移 .....	3
(4)	比謝川の状況 .....	3
(5)	地価調査基準地価格の推移 .....	4
(6)	農地転用の状況 .....	5
(7)	農地転用字別集計 .....	6
◆	米軍施設	
(8)	米軍基地の状況 .....	7
(9)	米軍基地占有率の推移 .....	7
(10)	施設別軍用地の返還推移 .....	8
(11)	読谷村の米軍基地 (図).....	9
◆	気象	
(12)	気象概況の推移 .....	11
(13)	気象概要 (令和4年).....	11
(14)	年次別・月別降水量の推移 (読谷).....	12
(15)	過去5カ年 (平成30年～令和4年) 平均降水量【読谷】と平均気温【那覇】の推移 .....	12
2	人口及び世帯	
◆	人口及び世帯	
(1)	国勢調査人口及び世帯数の推移 .....	13
(2)	令和2年国勢調査字別人口及び世帯数 .....	13
(3)	国勢調査市町村別人口の推移 .....	14
(4)	国勢調査人口の推移 (図).....	14
(5)	人口・世帯数の推移 .....	15
(6)	本籍人口と住民登録人口の推移 .....	15
(7)	字別人口・世帯数の推移 .....	16
(8)	自治会別人口・世帯数 .....	17
(9)	人口移動状況の推移 .....	18
(10)	戸籍・住民登録に関する証明発行数 .....	18
(11)	外国人登録人口の推移 .....	19
◆	人口集中地区	
(12)	市町村別人口集中地区 .....	20
(13)	読谷村人口集中地区 (DIDs 地区) (図) .....	21
(14)	住宅 (普通世帯) の所有関係の推移 .....	22
◆	年齢構造	
(15)	年齢階層別人口の推移 .....	23
(16)	年齢構造指数 .....	23
◆	昼夜間人口と流出入人口	
(17)	昼夜間人口と流出入人口 .....	24
(18)	従業地・通学地による常住市町村別 15歳以上就業者数及び 15歳以上通学者.....	25
(19)	常住地による従業・通学市町村別 15歳以上就業者数及び 15歳以上通学者.....	26
◆	労働力	
(20)	労働力状態別 15歳以上人口の推移 .....	27
(21)	産業別 15歳以上の就業者数 .....	28

### 3 商工業

#### ◆ 事業所及び就業者数

(1) 産業別事業所及び従業者数の推移（総数）	29
(2) 経営組織別事業所及び従業者数の推移	30
(3) 製造業の推移	30
(4) 読谷の陶工（図）	31
(5) 年度別読谷山花織生産高	32
(6) 年度別後継者育成人員数	32
(7) 年齢階層別読谷山花織組合員数	32

#### ◆ 観光

(8) 主要観光施設における入込客数の推移	33
(9) スポーツ・イベント関連参加者数	33
(10) 主要観光施設	34

### 4 農業及び林業

#### ◆ 農家数

(1) 総農家数とそれに係る経営耕地、耕作放棄地	35
(2) 販売農家数とそれに係る経営耕地、耕作放棄地	35
(3) 自給的農家数とそれに係る経営耕地、耕作放棄地	36
(4) 耕作及び耕作放棄地を5a以上所有している世帯数とそれに係る耕作放棄地	36
(5) 農産物販売金額規模別経営体数 ①総数	37
(5) 農産物販売金額規模別経営体数 ②家族経営	37
(6) 経営耕地面積規模別経営体数 ①総数	38
(6) 経営耕地面積規模別経営体数 ①家族経営	38

#### ◆ さとうきび

(7) さとうきび生産状況の推移	39
(8) 年次別さとうきび生産量	39
(9) 区別・期別さとうきび反収高	40

#### ◆ 野菜

(10) 主な野菜の作付面積と収穫量	41
--------------------	----

#### ◆ かんしょ

(11) かんしょの作付面積・収穫量	42
--------------------	----

#### ◆ 花き

(12) 花き類の栽培面積と出荷量	42
-------------------	----

#### ◆ 家畜

(13) 年次別家畜頭羽数	43
(14) 肉用牛の飼養戸数と飼養頭数	44
(15) 乳用牛の飼養戸数と飼養頭数	44
(16) 豚の飼養戸数と飼養頭数	45
(17) やぎの飼養戸数と飼養頭数	45
(18) 採卵鶏（成鶏）の飼養戸数と飼養羽数	46

#### ◆ 林種別森林面積

(19) 森林面積の推移	46
(20) 市町村別森林面積（民有林）	47
(21) 市町村別林野面積	48

#### ◆ 農業農村整備事業一覧

(22) 農業農村整備事業一覧	49
-----------------	----

5	漁業	
	◆ 漁業経営体	
	(1) 経営体階層別漁業経営体数	51
	(2) 経営組織別経営体数	51
	(3) 組合員数の推移	52
	(4) 定置網漁獲量	52
	(5) 保有漁船の隻数	52
	◆ 漁獲量	
	(6) 漁業種類別漁獲量	53
	(7) 漁業種類別生産額	53
	(8) 魚種別漁獲量の推移	54
6	建設	
	◆ 道路	
	(1) 村内の道路状況の推移	55
	(2) 交通量の推移	56
	◆ 建築	
	(3) 都市計画用途地域の状況	57
	(4) 建築確認状況の推移	57
	(5) 用途別建築確認申請数の推移	58
	(6) 工事種別建築確認状況の推移	58
	(7) 構造別建築確認数の推移	59
	(8) 村営住宅の状況	59
	(9) 県営住宅の状況	60
	◆ 公園	
	(10) 公園の整備状況	61
7	上水道	
	◆ 上水道	
	(1) 水道の普及状況	63
	(2) 有効水量・無効水量の推移	63
	(3) 水道の普及状況の推移 (図)	64
	(4) 1日配水量及び1人使用水量	64
	(5) 用途別有収水量の推移	65
	(6) 水道施設投資状況の推移	65
	(7) 水道会計(歳入・歳出)決算状況の推移	66
	(8) 上水道施設一覧表	66
	(9) 水質調査地点一覧表	66
	(10) 受水費用及び給水収益比較	67
8	福祉・保険	
	◆ 保育所	
	(1) 村内保育所職員及び需要率の推移	69
	(2) 村立保育所の年齢別収容状況の推移	70
	(3) 私立(法人)保育所の年齢別収容状況の推移	70
	◆ 国民健康保険	
	(4) 国民健康保険加入状況の推移	71
	(5) 国民健康保険運営状況	71
	(6) 国民健康保険の医療費給付状況	72
	◆ 国民年金	
	(7) 国民年金の加入状況及び免除率	72
	(8) 国民年金受給者状況の推移	73



◆ 生活保護	
(9) 生活福祉資金貸付状況の推移	73
(10) 身体障害者手帳及び療育手帳交付状況の推移	74
(11) 募金状況の推移	74
◆ 村民相談	
(12) 心配ごと相談件数の推移	75
◆ 老人福祉	
(13) 敬老交付金支給状況の推移	75
(14) 老人クラブ会員数の推移	76
(15) ゆいまーる共生事業	77
9 保健・医療及び衛生	
◆ 保健	
(1) 予防接種の実施状況	79
(2) がん検診受診者の推移	81
(3) 年度別がん発見状況	81
(4) 新結核登録患者状況及び年末登録患者数の推移	82
(5) 母子保健事業状況	82
(6) 死因別死亡者の推移	82
◆ 医療	
(7) 年度別患者数の推移	83
(8) 通所リハビリテーションの利用者状況	83
(9) 医療従事者数の推移	83
(10) 医療及び医療関係施設	84
(11) 診療所特別会計決算の状況（歳入）	84
(12) 診療所特別会計決算の状況（歳出）	84
◆ 健康	
(13) 自治会別特定検診（40歳～74歳）受診率の推移	85
(14) 国保特定検診受診率の推移	86
(15) 特定保健指導実施率	86
(16) 内臓脂肪症候群の年次推移	86
◆ 衛生	
(17) 読谷村火葬場使用状況の推移	87
(18) し尿処分及びゴミ処理状況の推移	87
(19) し尿処理量の推移	87
(20) ごみ搬入状況	88
10 教育及び文化	
◆ 幼稚園	
(1) 年度別園児数・学級数・教員数の推移	89
◆ 小学校・中学校	
(2) 学級数及び児童生徒数の推移	90
(3) 小学校の学年別児童数の推移	91
(4) 小学校の学級数・教員数の推移	92
(5) 小学校図書室の状況	93
(6) 小学校図書の状況	93
(7) 中学校の学年別生徒数の推移	94
(8) 中学校の学級数・教員数の推移	94
(9) 中学校図書室の状況	95
(10) 中学校図書の状況	95
(11) 学校施設の保有状況	96
◆ 高等学校	
(12) 読谷高等学校の生徒数・学級数の推移	97

◆ その他

(13) ふれあい交流館使用状況	98
(14) 読谷村文化センター鳳ホール使用状況	99
(15) 村立図書館図書冊数の推移	99
(16) 村立図書館利用状況	100
(17) 世界遺産座喜味城跡コンタンザミュージアム文献資料高の推移	101
(18) 世界遺産座喜味城跡コンタンザミュージアムの資料・図書冊数	102
(19) 世界遺産座喜味城跡コンタンザミュージアムの美術資料高の推移	102
(20) 世界遺産座喜味城跡コンタンザミュージアム入館状況の推移	103
(21) 読谷村文化財一覧表	104
(22) 社会体育施設利用状況	109

1 1 防災及び治安

◆ 消防

(1) 火災発生状況の推移 (村内)	111
(2) 火災による損害状況の推移 (村内)	111
(3) 原因別火災発生件数の推移 (村内)	112
(4) 救急活動状況の推移 (村内)	113
(5) 交通事故別搬送の推移 (村内)	114
(6) 消防施設設備の整備状況 (読谷署)	114
(7) 消防職員数の推移 (読谷署)	114

◆ 治安

(8) 犯罪発生状況の推移 (読谷村)	115
(9) 触法少年の推移 (村内)	115
(10) 少年犯罪の推移 (村内)	115
(11) 不良行為少年補導状況の推移 (管内)	115
(12) 行政区及び自治会管理防犯灯の設置状況の推移	116

1 2 財政

◆ 村税

(1) 村税の調定額・収入状況の推移	117
(2) 課税標準段階別納税義務者数の推移	118
(3) 個人村民税普通徴収・特別徴収納税義務者数の推移	119
(4) 固定資産税調定額収入状況の推移	119
(5) 軽自動車税種別調停額の推移	120
(6) 軽自動車税車種別課税台数の推移	121
(7) 車種別保有自動車数	122
(8) 土地評価の推移	123
(9) 年度別家屋の現況	124
(10) 建築物の構造別面積の推移	124
(11) 新築及び増築家屋の状況	125
(12) 課税家屋建物の状況	126
(13) 課税家屋の床面積及び評価額の推移	127

◆ 財産

(14) 村有財産の状況 (土地・建物)	128
(15) 歳入の推移 (普通会計決算)	129
(16) 歳出の推移 (決算)	130
(17) 歳入歳出予算決算状況の推移 (一般会計)	131
(18) 市町村税負担状況の推移	131
(19) 財政力の推移	131
(20) 地域振興交付金の推移	133
(21) 行政事務委託料の推移 (年額)	134

1 3	選挙・議会及び村職員	
	◆ 選挙	
	(1) 有権者数の推移 .....	135
	(2) 各種選挙の投票状況 .....	135
	(3) 党派別得票数の状況 .....	136
	◆ 議会	
	(4) 議会の運営状況 .....	137
	(5) 年齢別議員数の推移 .....	138
	(6) 議会議員数及び報酬等の推移 .....	138
	◆ 村職員	
	(7) 村職員数の推移 .....	139
	(8) 年齢別職員数の推移 .....	139
	(9) 村臨時・嘱託職員の推移 .....	139
	(10) 執行機関の給料等の推移 .....	140
	◆ 組織役職者名	
	(11) 歴代三役 .....	140
	(12) 歴代教育長 .....	141
	(13) 歴代議長 .....	141
	(14) 歴代副議長 .....	141
	(15) 読谷村行政機構図 .....	142
1 4	市町村民所得	
	◆ 市町村民所得	
	(1) 一人当たり市町村民所得 .....	143
	(2) 経済活動別村内純生産の推移 .....	144
1 5	読谷村の将来人口の推計.....	145
1 6	目指すべき人口の将来展望.....	149



# 1 土地及び気象



# 1 土地及び気象

## ◆ 位置及び面積

読谷村は、沖縄本島中部の西方にあつて、那覇から28kmの位置にあり、西は東シナ海に面し、南は嘉手納町、東は沖縄市、北は恩納村に隣接しています。村域は東支那海につき出た半島状をなしている。総面積は、35.28km<sup>2</sup>である。

県下では、金武町(37.84km<sup>2</sup>)について18番目、中部地区では、沖縄市(49,72km<sup>2</sup>)について3番目となっている。

### (1) 読谷村の位置

方位	経緯度	地名
極東	127° 47' 09"	読谷村、恩納村、 沖縄市の境界
極西	127° 42' 40"	残波岬
極南	26° 21' 40"	渡具知港地先
極北	26° 26' 31"	残波岬

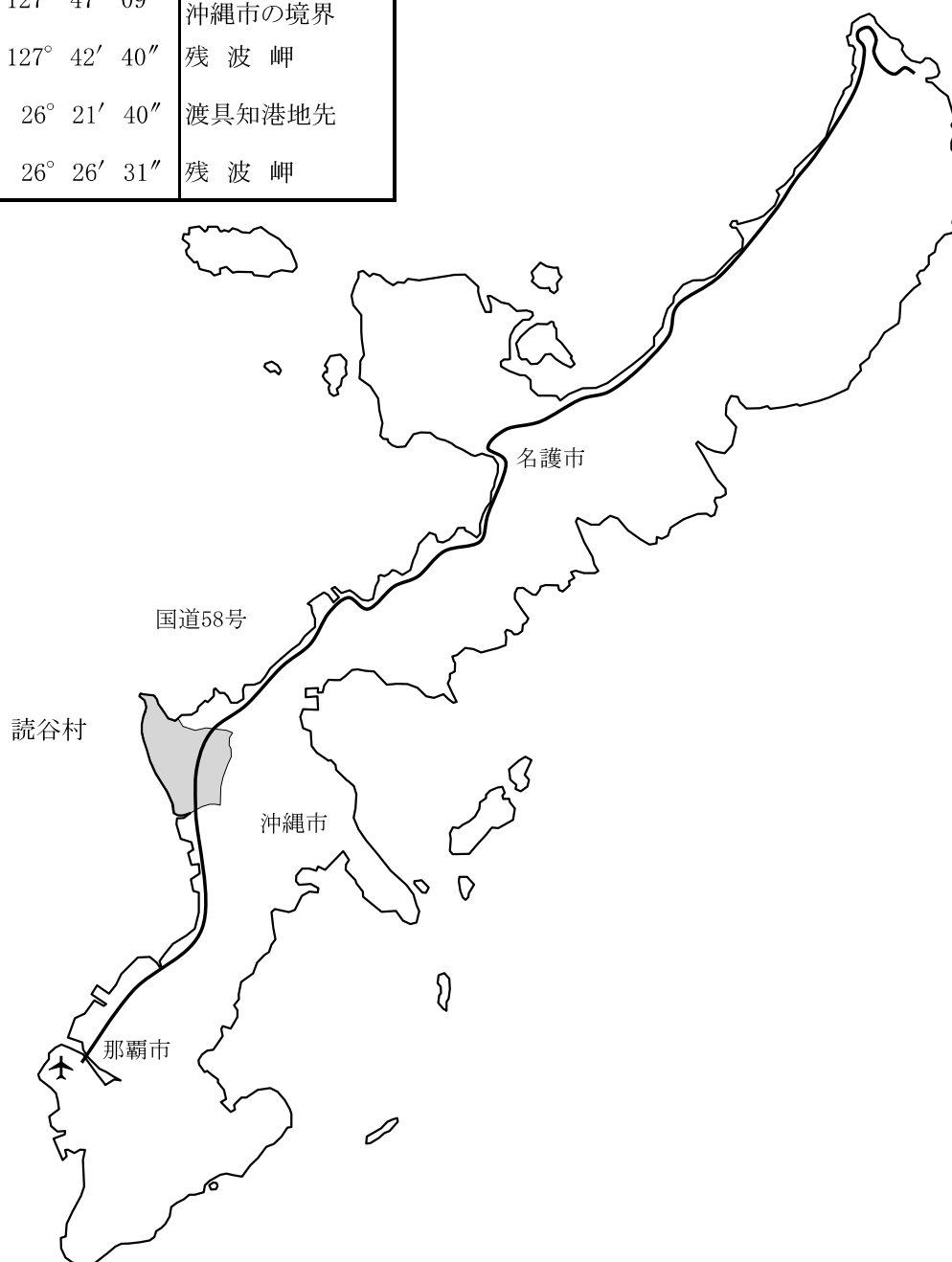

## (2) 字別面積

大字名	面積 (ha)
喜名	491.2
親志	216.7
座喜味	455.1
伊良皆	216.5
上地	29.4
波平	187.3
都屋	41.7
高志保	146.8
渡慶次	107.0
儀間	92.3
宇座	175.1
瀬名波	116.2
長浜	260.4
楚辺	291.9
渡具地	80.8
比謝	60.4
大湾	97.3
古堅	95.6
大木	74.7
比謝缸	5.8
牧原	105.5
長田	175.2
合計	3,522.9

1. 集計には、有地番及び無地番の土地を含む。
2. この集計は、土地利用基本計画における土地利用現状の地目別面積測定を行う目的で作成したものである。
3. 読谷村の村域面積は、国土交通省国土地理院が実施している全国都道府県市町村別面積調べにおいては1/25,000国土基本図（地形図）を使用しているため、その計測方法の違いによる誤差と考えられる。

国土地理院	3,528.0 ha
土地利用現況（地籍図）	3,522.9 ha
差	5.1 ha

令和2年3月更新  
資料：企画政策課

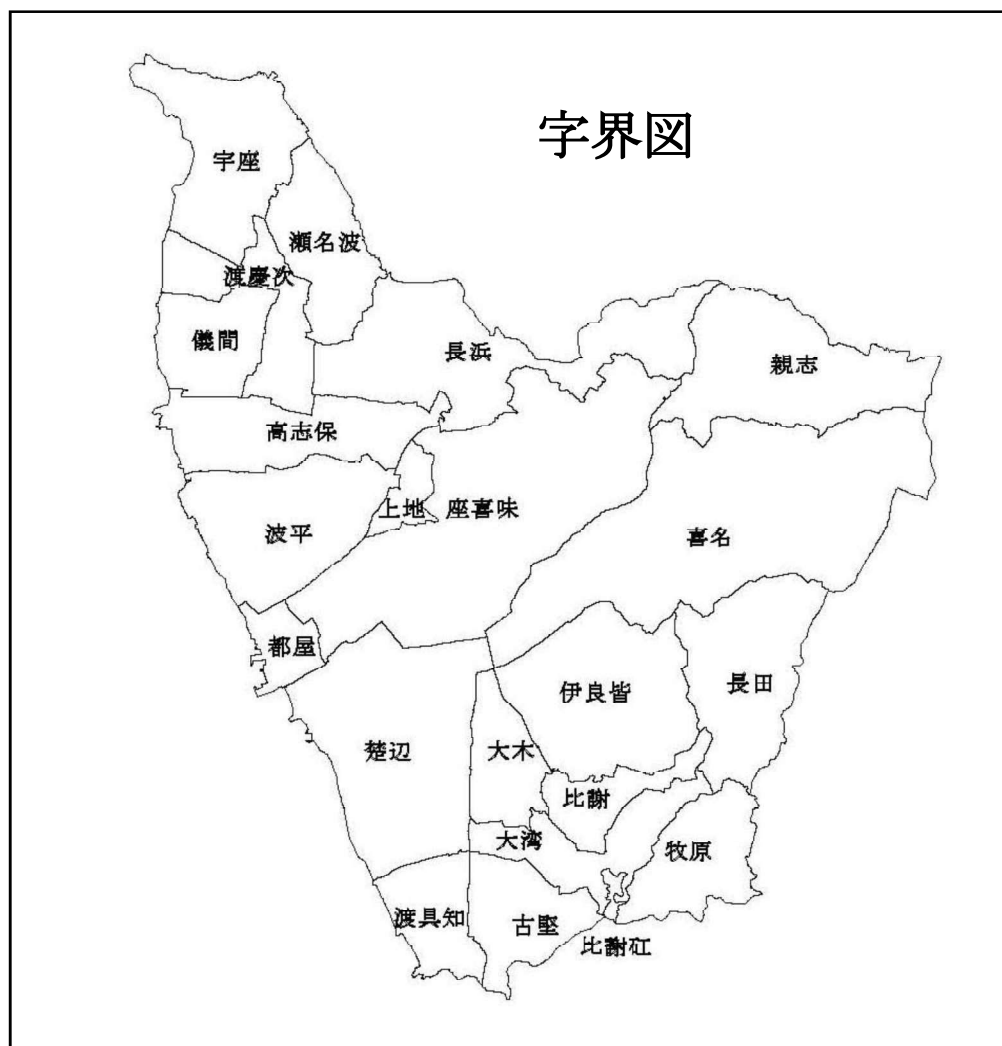

◆ 土地関係

(3) 地目別土地面積の推移

毎年1月1日現在

単位：千㎡

区分 年次	総面積	地目別面積							
		田	畑	宅地	池沼	山林	原野	雑種地	その他
平成20年	35,170	-	6,056	4,488	6	727	2,120	17,843	3,930
21	35,170	-	6,035	4,574	6	727	2,112	17,769	3,948
22	35,170	-	5,989	4,623	6	557	1,989	18,012	3,995
23	35,170	-	5,992	4,686	6	557	2,116	17,795	4,018
24	35,170	-	5,909	4,712	6	557	1,968	17,822	4,196
25	35,170	0	5,891	4,749	6	557	1,956	17,808	4,203
26	35,170	0	5,871	4,824	6	556	1,950	17,759	4,203
27	35,280	0	5,824	4,879	6	556	1,937	17,547	4,531
28	35,280	0	5,834	4,910	6	554	1,926	17,437	4,613
29	35,280	0	5,730	4,968	6	538	1,856	17,359	4,822
30	35,280	0	5,698	5,019	6	401	1,854	17,468	4,835
令和元年	35,280	0	6,449	5,180	6	399	1,843	16,381	5,022
2	35,280	0	6,425	5,218	6	383	1,870	16,349	5,030
3	35,280	0	6,402	5,246	26	0	2,220	16,345	5,041
4	35,280	0	6,429	5,558	26	0	2,239	16,008	5,020

※ 米軍基地は雑種地の中に含めた。

資料：税務課

(4) 比謝川の状況

平成25年度調べ

最大幅員 (m)	流路延長 (m)	流域面積 (km <sup>2</sup> )
120	15,400	50.92

区分	水位 (m)	流量 (m <sup>3</sup> /s)
平均	0.53	1.33
最大	4.08	120.74
豊水	0.53	0.99
平水	0.49	0.76
低水	0.47	0.64
渇水	0.45	0.56
最小	0.44	0.51

資料：沖縄県河川課

※ 平成26年度以降の集計はなし

※ 本表の個々の水位 (流量) は次のとおりである。

1. 平均水位 (流量) …… 各期間中の平均水位 (流量) で、日平均水位 (流量) の平均値ではない。
2. 最大水位 (流量) …… 各期間中の最大水位 (流量) で、日平均水位 (流量) の最大値ではない。
3. 豊水位 (流量) …… 年内を通じ95日を下らない程度の水位 (流量)。
4. 平水位 (流量) …… 年内を通じ185日を下らない程度の水位 (流量)。
5. 低水位 (流量) …… 年内を通じ275日を下らない程度の水位 (流量)。
6. 渇水位 (流量) …… 年内を通じ355日を下らない程度の水位 (流量)。
7. 最小水位 (流量) …… 各期間中の最小水位 (流量) で、日平均水位 (流量) の最小値ではない。



### (5) 地価調査基準地価格の推移

毎年7月1日現在

単位：円

年度	住宅地			商業地			読谷村の全用途平均			沖縄県の全用途平均		
	地点数	平均価格	平均変動率	地点数	平均価格	平均変動率	地点数	平均価格	平均変動率	地点数	平均価格	平均変動率
平成25年度	3	49,500	△ 0.3	2	50,600	△ 0.4	5	49,900	△ 0.3	271	62,300	△ 0.2
26	3	49,500	0.0	2	50,500	△ 0.3	5	49,900	△ 0.1	275	63,400	0.4
27	3	49,700	0.5	2	50,500	0.0	5	50,000	0.3	275	64,700	1.0
28	3	51,600	3.8	2	51,300	1.7	5	51,500	3.0	275	67,300	2.2
29	3	54,300	5.3	2	54,500	6.2	5	54,400	5.6	275	70,600	2.9
30	3	57,800	6.5	2	57,700	6.0	5	57,800	6.3	275	76,700	5.0
令和元年度	3	68,300	17.9	2	66,000	14.4	5	67,400	16.5	280	87,900	7.9
2	3	74,200	8.6	2	71,500	8.3	5	73,100	8.5	280	94,200	4.7
3	3	75,500	1.6	2	72,300	1.0	5	74,200	1.3	280	95,200	1.5
4	3	77,200	2.4	2	73,000	1.0	5	75,500	1.8	280	97,100	2.7

資料：沖縄県地価調査基準地の標準価格一覧

## (6) 農地転用の状況

単位：㎡

年度	総数		住宅用地				工業用地		公共用地		道路		その他	
			所有権に基づくもの		所有権移転賃貸等									
	件数	面積	件数	面積	件数	面積	件数	面積	件数	面積	件数	面積	件数	面積
平成26年度	103	38,469.20	7	4,403.99	29	10,989.41	-	-	-	-	2	898.00	65	22,177.80
27	91	24,917.10	8	2,073.19	44	13,905.19	-	-	-	-	7	321.55	32	8,617.17
28	103	38,155.46	8	4,339.47	64	25,361.18	1	2,446.00	2	1700	-	-	28	4,308.81
29	108	33,833.56	13	6,311.24	47	18,636.50	-	-	-	-	-	-	48	8,885.82
30	100	31,725.17	10	3,120.77	50	16,996.66	3	1,032.00	-	-	5	335.18	32	10,240.56
令和元年度	125	35,494.95	10	3,254.88	78	22,201.11	2	955.00	-	-	12	784.48	23	8,299.48
2	99	32,382.04	3	2,332.00	61	22,271.61	4	1,848.58	-	-	4	194.63	27	5,735.22
3	119	35,761.00	15	3,014.00	79	25,737.00	-	-	3	1,094.00	1	359.00	21	5,557.00
4	97	35,186.00	9	6,974.00	69	22,348.00	-	-	-	-	-	-	19	5,864.00

資料：農業委員会

# (7) 農地転用字別集計

単位：㎡

	平成28年度						平成29年度						平成30年度						令和元年度						令和2年度					
	4条		5条		4条		5条		4条		5条		4条		5条		4条		5条		4条		5条		4条		5条			
	件数	面積	件数	面積	件数	面積	件数	面積	件数	面積	件数	面積	件数	面積	件数	面積	件数	面積	件数	面積	件数	面積	件数	面積	件数	面積	件数	面積		
喜名	-	9	3,816.95	-	10	3,974.31	2	660.00	6	2,135.00	1	7.84	12	3,386.13	-	-	-	-	-	-	-	-	-	-	-	-	-	-	-	-
親志	-	1	2,446.00	-	-	-	-	-	-	-	-	-	-	-	-	-	-	-	-	-	-	-	-	-	-	-	-	-	-	-
座喜味	2.00	747.50	5	1,752.17	2	794.60	6	1,639.24	1	853.14	7	5,892.11	1	469.95	9	4,350.66	2	1,989.00	3	951.12	-	-	-	-	-	-	-	-		
伊良皆	-	-	4	890.00	2	804.95	2	445.74	-	-	-	-	-	-	4	1,429.00	-	-	1	587.00	-	-	-	-	-	-	-	-		
上地	1	16.00	-	-	-	-	-	4	446.00	-	-	-	-	5	703.15	-	-	1	1,312.00	-	-	-	-	-	-	-	-			
波平	3	1,159.23	12	5,162.30	-	-	8	2,766.93	1	378.00	13	3,521.17	2	620.04	13	3,957.99	1	279.00	17	5,122.77	-	-	-	-	-	-	-	-		
都屋	-	-	2	302.00	-	-	1	25.00	-	-	1	124.00	-	-	1	362.00	1	165.00	2	720.53	-	-	-	-	-	-	-	-		
高志保	-	-	9	1,220.32	4	1,900.50	19	2,335.84	-	-	5	555.65	-	-	9	1,651.04	4	649.00	15	4,443.00	-	-	-	-	-	-	-	-		
渡慶次	2	832.00	2	825.00	-	-	8	2,541.79	1	464.00	9	2,973.37	2	776.00	13	2,949.64	-	-	8	1,784.25	-	-	-	-	-	-	-	-		
儀間	-	-	2	554.80	-	-	1	451.00	-	-	5	1,883.63	-	-	2	816.78	-	-	7	2,673.91	-	-	-	-	-	-	-	-		
宇座	-	-	9	3,098.38	2	776.95	3	1,192.44	1	348.00	5	1,778.79	-	-	2	655.70	-	-	4	891.72	-	-	-	-	-	-	-	-		
瀬名波	-	-	2	1,590.00	1	417.75	5	3,052.00	1	100.00	2	1,179.00	-	-	8	2,444.42	1	168.00	1	7.00	-	-	-	-	-	-	-	-		
長浜	-	-	19	4,254.92	2	739.00	15	6,348.50	4	12.77	12	3,651.79	3	768.00	13	3,570.00	1	4.52	9	2,707.00	-	-	-	-	-	-	-	-		
楚辺	2	1,480.00	4	1,352.00	-	-	-	2	393.00	-	-	-	-	2	630.00	-	-	1	384.00	-	-	-	-	-	-	-	-			
渡具知	-	-	3	531.04	-	-	1	25.00	-	-	-	-	-	-	3	821.26	1	2,644.00	-	-	-	-	-	-	-	-				
比謝	-	-	1	375.00	1	78.00	2	248.00	-	-	1	626.75	1	392.00	1	291.00	-	-	-	-	-	-	-	-	-	-	-	-		
大湾	-	-	1	165.00	1	247.99	4	721.00	-	-	3	938.00	-	-	-	-	-	-	2	553.00	-	-	-	-	-	-	-	-		
古堅	1	1,249.00	4	3,025.00	-	-	6	1,618.03	2	861.00	11	1,778.00	3	953.00	12	2,047.35	-	-	11	2,548.21	-	-	-	-	-	-	-	-		
大木	1	308.00	2	1,405.00	-	-	1	689.00	-	-	1	172.00	-	-	3	1,442.00	-	-	1	300.01	-	-	-	-	-	-	-	-		
比謝缸	-	-	-	-	-	-	-	-	-	-	-	-	-	-	-	-	-	-	-	-	-	-	-	-	-	-	-			
牧原	-	-	-	-	-	-	-	-	-	-	-	-	-	-	-	-	-	-	-	-	-	-	-	-	-	-	-			
長田	-	-	-	-	-	-	-	-	-	-	-	-	-	-	-	-	-	-	-	-	-	-	-	-	-	-	-			
合計	12	5,791.73	91	32,765.88	15	5,759.74	92	28,073.82	15	4,069.91	85	27,655.26	13	3,986.83	112	31,508.12	11	5,898.52	88	26,483.52	-	-	-	-	-	-	-	-		

※R 3以降の統計データはなし

※ 4条とは… (農地の転用の制限)

4条は本人の農地を農地以外に利用する場合。

5条とは… (農地又は採草放牧の転用のため権利移動の制限)

5条は他人の農地を農地以外に利用する場合。

◆ 米軍施設

(8) 米軍基地の状況

令和5年3月末現在

単位：千㎡、人、百万円

施設	区分 施設面積	所有形態別面積				村面積 に対する 比率 (%)	管 理 別	用途別	地主数	年間 賃借料	駐留軍 従業員
		国有地	県有地	村有地	民有地						
嘉手納弾薬庫地区	10,656	670	9	3,198	6,779	30.2	空軍 海兵隊	倉庫	5,271	12,564	308
トリイ通信施設	1,895	171	-	5	1,720	5.4	陸軍	通信	1,379	1,645	515
合 計	12,551	841	9	3,203	8,499	35.6	-	-	6,650	14,209	823

資料：沖縄の米軍及び自衛隊基地（統計資料集）【沖縄県】

(9) 米軍基地占有比率の推移

単位：h a

年度	区分	村土面積	村土面積のうち 米軍基地	米軍基地の 占有比率 (%)
平成25年度		3,517	1,259.0	35.8
26		3,517	1,259.0	35.8
27		3,528	1,259.0	35.7
28		3,528	1,255.1	35.6
29		3,528	1,255.1	35.6
30		3,528	1,255.1	35.6
令和元年度		3,528	1,255.1	35.6
2		3,528	1,255.1	35.6
3		3,528	1,255.1	35.6
4		3,528	1,255.1	35.6
5		3,528	1,255.1	35.6

資料：沖縄の米軍及び自衛隊基地（統計資料集）【沖縄県】

(3月末現在)

## (10) 施設別軍用地の返還推移

令和5年3月31日現在

単位：h a

名 称	返還年月日	返還面積	現在の面積	返還形態	備 考
ボロー・ポイント射撃場 (S52.10.6付け名称変更 瀬名波通信施設) (FAC6021)	S48.6.30	21.0		一部返還	トリー通信施設への統合
	S49.8.15	184.2		一部返還	
	S49.10.31	16.1		一部返還	
	S49.11.30	71.1		一部返還	
	S51.9.30	106.5		一部返還	
	S52.4.30	0.1		一部返還	
	S52.5.14	1.2		一部返還	
	S58.3.31	0.5		一部返還	
	H4.3.31	0.1		一部返還	
	H4.5.14	0.0		一部返還	
	H4.5.14	0.0		一部返還	
	H8.3.31	0.0		一部返還	
	H11.9.2	0.0		一部返還	
	H13.3.31	0.0		一部返還	
	H18.9.30	60.9		一部返還	
H18.10.2	0.3		統合		
合 計		462.0	0.0		
読谷陸軍補助施設 (FAC6025)	S49.10.31	12.2		全部返還	
合 計		12.2	0.0		
楚辺方向探知西サイト	S47.4.18	2.3		全部返還	
合 計		2.3	0.0		
波平陸軍補助施設 (FAC6035)	S49.10.31	4.1		全部返還	
合 計		4.1	0.0		
大木サイト	S47.4.18	5.4		全部返還	
合 計		5.4	0.0		
楚辺通信所 (FAC6026)	H18.6.15	0.0		一部返還	
	H18.12.31	53.4		全部返還	
合 計		53.5	0.0		
読谷補助飛行場 (FAC6027)	S52.5.14	0.2		一部返還	
	S52.5.31	0.1		一部返還	
	S53.4.30	101.2		一部返還	
	S62.3.31	0.8		一部返還	
	H4.5.14	0.1		一部返還	
	H18.7.31	137.6		一部返還	
	H18.12.31	53.0		全部返還	
合 計		293.0	0.0		
トリー通信施設 (FAC6036)	S48.9.15	131.5		一部返還	
	S52.5.14	2.7		一部返還	
	S54.10.31	1.4		一部返還	
	S58.7.31	0.1		一部返還	
	H6.9.30	0.1		一部返還	
	H11.3.31	3.8		一部返還	
	H13.3.31	0.1		一部返還	
	H17.1.31	0.0		一部返還	
	H18.12.31	0.2		一部返還	
	H27.9.30	3.8		一部返還	
合 計		143.8	189.5		
嘉手納住宅地区	S52.5.14	0.1		一部返還	
	S52.11.30	10.1		全部返還	
合 計		10.3	0.0		
嘉手納弾薬庫地区 (FAC6022)	S52.5.14	0.8		一部返還	
	S52.9.30	6.8		一部返還	
	S53.3.31	157.9		一部返還	
	H4.3.31	0.0		一部返還	
	H11.3.25	76.9		一部返還	
	H18.5.31	2.3		一部返還	
合 計		244.7	1,065.6		
陸軍貯油施設 (FAC6076)	S56.2.28	1.1		全部返還	
合 計		1.1	0.0		

資料：企画政策課

※ 国の公表面積との相違については、読谷村分の実測による。



(11) 読谷村の米軍基地 (令和5年4月現在)

村面積に占める米軍基地の割合 35.6%

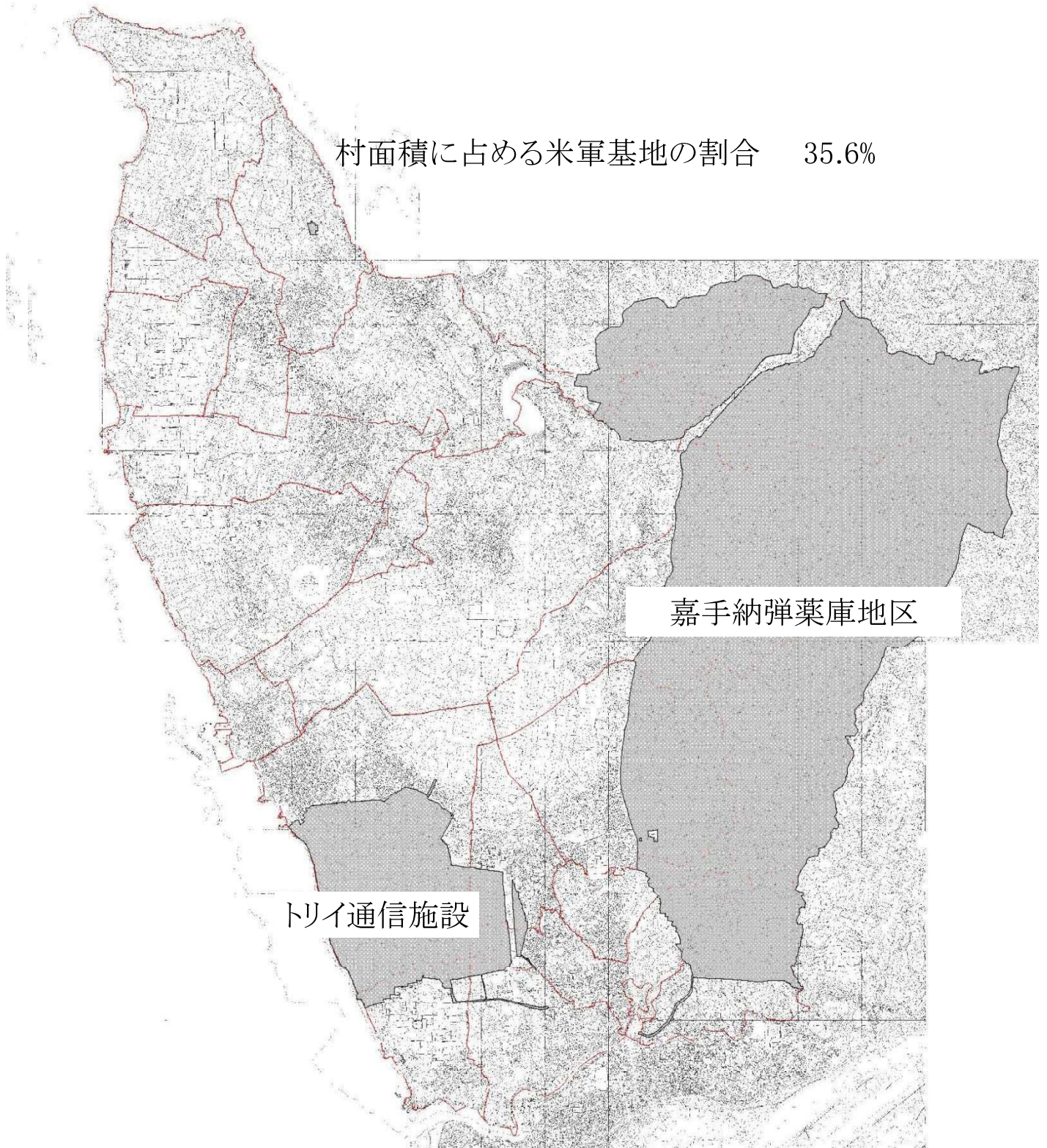



## 軍用地の変遷推移

① 米軍占領時1946年11月頃

約95%

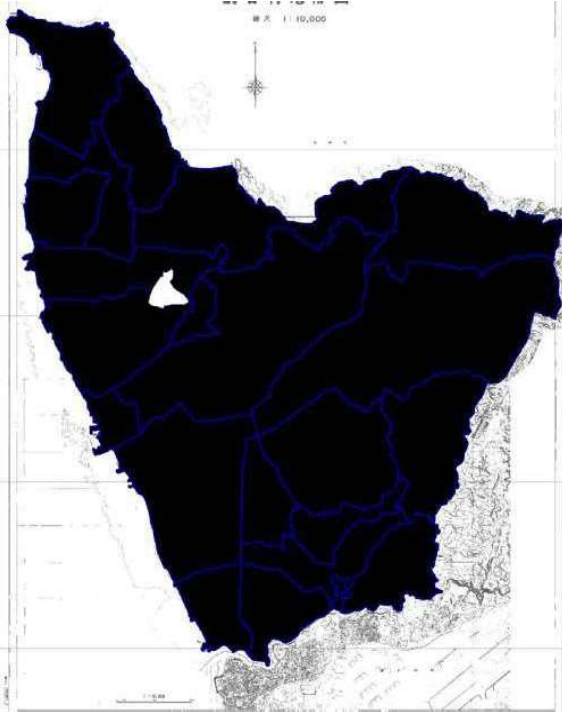

② 講和条約発行時1952年4月頃

約80%

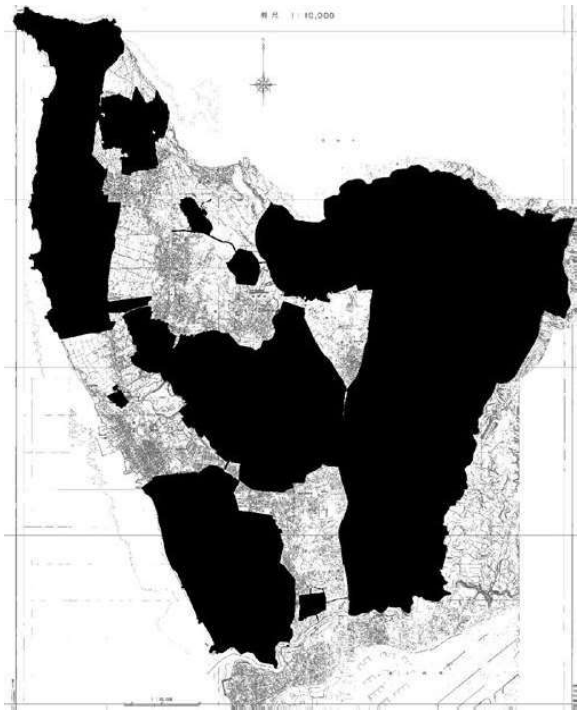

③ 日本復帰時1972年5月頃

約73%

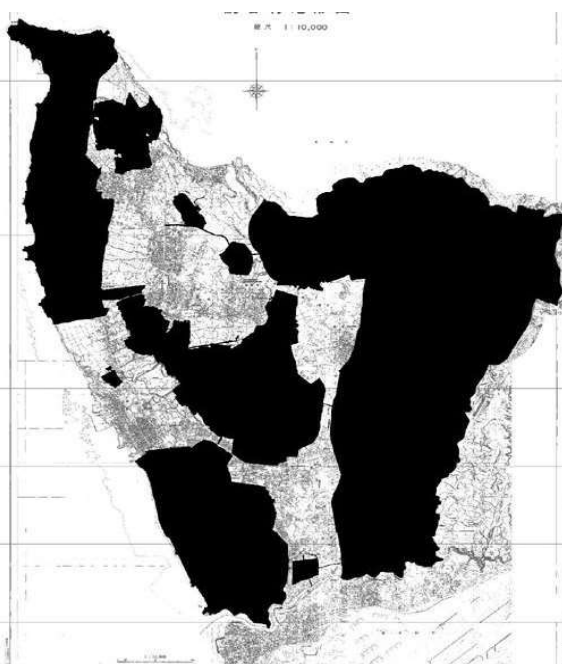

④ 2011年3月

約36%



## ◆ 気 象

### (12) 気象概況の推移

年次	降水量 (mm) 【読谷】			気温 (°C) 【那覇】			平均湿度 (%) 【那覇】	日照時間 (h) 【那覇】	風速 (m/s) 【那覇】	
	総量	日最大	降水日数	平均	最高	最低			平均	最大
平成25年	1,415	117	125	23.3	34.8	10.3	73	1,809.0	5.3	22.0
26	2,538	298	134	23.1	33.9	10.6	73	1,760.2	5.3	33.1
27	1,645	160	100	23.6	33.8	9.6	73	1,813.8	5.2	27.0
28	1,674	78	137	24.1	33.9	6.1	74	1,757.2	5.1	20.7
29	1,800	119	116	23.6	35.1	10.7	71	1,646.0	5.0	22.4
30	2,230	193	124	23.5	33.1	9.3	74	1,876.5	5.3	34.0
31	2,112	127	139	23.9	33.9	12.0	78	1,665.6	5.2	26.7
令和2年	2,379	221	138	23.8	34.7	14.2	77	1,737.2	5.1	28.2
3	2,218	235	139	23.6	33.5	9.7	77	1,867.1	5.2	18.7
4	2,433	100	152	23.7	33.8	11.7	80	1,588.8	4.9	19.9

\* 降水日数は、1mm以上の降水量があった日数としている。

資料：沖縄気象台

\* 「) 」は、欠則を含む値であるときを指す。

### (13) 気象概要 (令和4年)

月	降水量 (mm) 【読谷】			気温 (°C) 【那覇】			平均湿度 (%) 【那覇】	日照時間 (h) 【那覇】	風速 (m/s) 【那覇】	
	総量	日最大	降水日数	平均	最高	最低			平均	最大
1月	110.5	35.0	15.0	17.7	23.3	11.7	72	87.1	4.4	13.2
2月	161.0	106.0	8.0	17.2	24.3	12.2	75	64.7	5.2	13.9
3月	191.5	27.5	10.0	20.4	26.8	13.6	78	132.8	4.7	12.6
4月	26.0	40.0	7.0	22.7	29.9	16.2	77	145.3	4.7	12.3
5月	404.0	52.0	10.0	23.5	29.9	16.4	88	63.7	4.8	12.5
6月	392.5	234.5	21.0	27.0	32.6	21.5	90	128.9	5.1	13.1
7月	217.0	127.0	12.0	29.4	33.6	24.6	84	240.5	4.6	14.0
8月	91.5	33.5	12.0	29.9	33.8	23.9	80	241.6	3.7	13.2
9月	275.5	63.0	14.0	28.3	32.6	24.2	83	161.4	5.7	19.9
10月	169.0	25.5	12.0	26.0	31.4	19.6	76	161.1	5.7	13.7
11月	208.0	32.0	10.0	23.6	28.3	19.3	82	87.5	4.6	11.4
12月	186.5	41.5	8.0	18.6	27.0	13.1	72	74.2	6.1	14.9

\* 降水日数は、1mm以上の降水量があった日数としている。

資料：沖縄気象台

\* 「) 」は、欠則を含む値であるときを指す。

### (14) 年次別・月別降水量の推移(読谷)

単位：mm

	1月	2月	3月	4月	5月	6月	7月	8月	9月	10月	11月	12月
25	124	95.5	163	172.5	344	125	9.5	55.5	135.5	209	150	131
26	58	210.5)	168.5	105	319	346	479	191.5	92	309	159.5	99.5
27	26	63	92	154.5	295.5	133	312	288.5	38	71	91	80.5
28	254	106.0)	153.5	224.5	75	193	126	179	202.5	40	86.5	34
29	102.5	107	73.5	78.5	201.5	508.5	31	68.5	191.5	192	188	57.5
30	93.0	110.5	184.0	109.5	34.5	326.5	310.5	203.5	272.5	312.5	87.0	186.0
令和元年	35.0	129.5	103.0	93.0	148.5	620.5	169.5	160.5	319.5	32.0	159.5	141.0
2	39.5	21.0	146.0	71.0	355.5	397.0	248.0	489.5	206.5	149.5	31.5	224.0
3	95.5	183.0	76.0	115.0	169.0	763.0	312.0	81.5	190.0	84.0	75.5	74.0
4	110.5	161.0	191.5	26.0	404.0	392.5	217.0)	915.0	275.5	169.0	208.0	186.5

資料：沖縄気象台

\* 「)」は、欠則を含む値であるときを指す。

### (15) 過去5カ年(平成30年～令和4年) 平均降水量【読谷】と平均気温【那覇】の推移

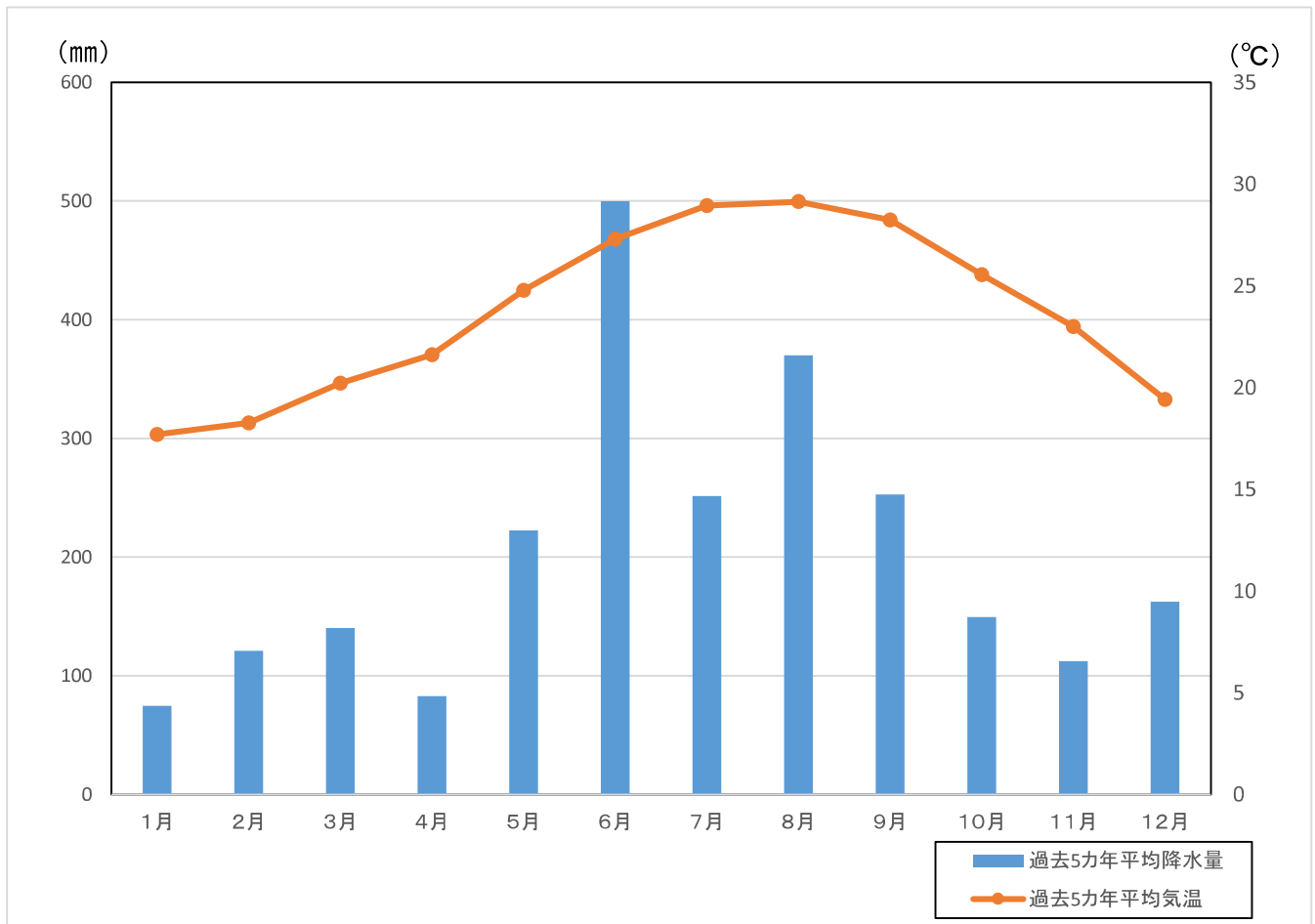

## 2 人口及び世帯



## 2 人口及び世帯

### ◆ 人口及び世帯

#### (1) 国勢調査人口及び世帯数の推移

各年10月1日現在

年次	総人口	男	女	世帯数	1世帯 当たりの 人員	人口密度 1 k m <sup>2</sup> 当たり	増加率 (%)
平成2年	30,750	15,188	15,562	8,045	3.82	874	7.8
7	32,912	16,266	16,646	8,965	3.67	936	7.0
12	36,115	17,953	18,162	10,699	3.38	1,027	9.7
17	37,306	18,525	18,781	11,803	3.16	1,061	3.3
22	38,200	18,913	19,287	12,422	3.08	1,086	2.4
27	39,504	19,481	20,023	13,658	2.89	1,120	3.4
令和2年	41,206	20,242	20,964	15,672	2.63	1,168	4.3

資料：国勢調査

#### (2) 令和2年国勢調査字別人口及び世帯数

各年10月1日現在

地域	人 口			世 帯 数
	総 数	男	女	
喜 名	3,688	1,836	1,852	1,338
座 喜 味	3,723	1,792	1,931	1,389
伊 良 皆	2,701	1,328	1,373	1,069
上 地	579	288	291	226
波 平	3,333	1,630	1,703	1,277
都 屋	1,492	752	740	535
高 志 保	2,974	1,468	1,506	1,037
渡 慶 次	1,862	889	973	720
儀 間	500	246	254	197
宇 座	549	273	276	242
瀬 名 波	1,623	806	817	634
長 浜	3,371	1,646	1,725	1,375
楚 辺	4,448	2,197	2,251	1,686
渡 具 知	968	473	495	351
比 謝	1,783	888	895	758
大 湾	2,118	1,057	1,061	782
古 堅	3,097	1,508	1,589	1,141
大 木	2,319	1,125	1,194	879
比 謝 砦	78	40	38	36
合 計	41,206	20,242	20,964	15,672

資料：令和2年国勢調査



### (3) 国勢調査市町村別人口の推移

各年10月1日現在

単位：人

地域	平成7年	12	17	22	27	令和2年		
						総数	男	女
沖縄県	1,273,440	1,318,220	1,361,594	1,392,818	1,433,566	1,467,480	722,812	744,668
中部地区	527,200	557,995	578,857	597,195	620,259	641,908	314,997	326,931
沖縄市	115,336	119,686	126,400	130,249	139,279	142,752	69,489	73,263
宜野湾市	82,862	86,744	89,769	91,928	96,243	100,125	48,826	51,299
浦添市	96,002	102,734	106,049	110,351	114,232	115,690	55,977	59,713
うるま市	-	-	113,535	116,979	118,898	125,303	63,049	62,254
<b>読谷村</b>	<b>32,912</b>	<b>36,115</b>	<b>37,306</b>	<b>38,200</b>	<b>39,504</b>	<b>41,206</b>	<b>20,242</b>	<b>20,964</b>
嘉手納町	13,752	13,661	13,629	13,827	13,685	13,521	6,561	6,960
北谷町	23,737	25,554	26,848	27,264	28,308	28,201	13,483	14,718
北中城村	15,023	15,745	15,790	15,951	16,148	17,969	8,667	9,302
中城村	13,832	14,987	15,798	17,680	19,454	22,157	11,036	11,121
西原町	28,516	32,777	33,733	34,766	34,508	34,984	17,647	17,337

資料：国勢調査

### (4) 国勢調査市町村別人口の推移

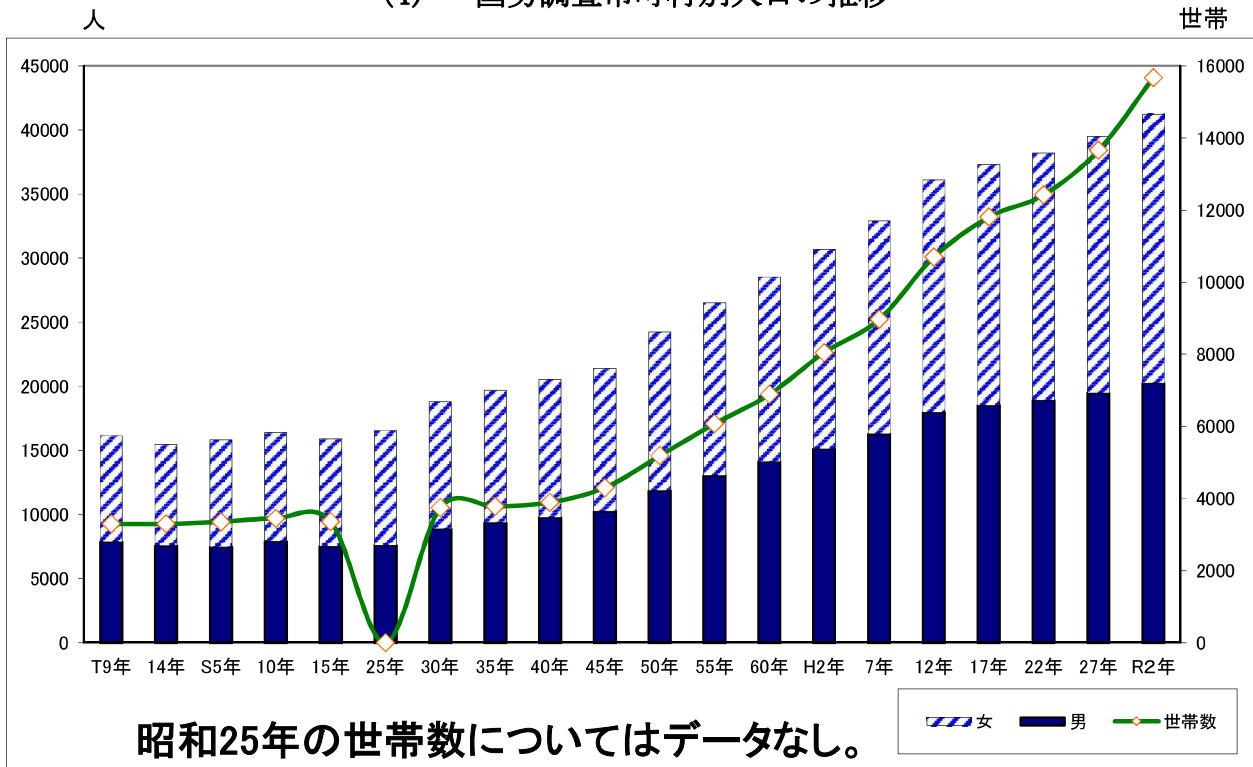

### (5) 人口・世帯数の推移

毎年12月末現在

西 暦	年 次	総人口	男	女	世帯数	1世帯 当たりの 人員	人口密度 1 k m <sup>2</sup> 当たり	人口増加率 (%)
2013年	25	40,677	20,193	20,484	14,759	2.8	1,153.0	0.39
2014年	26	41,084	20,342	20,742	15,150	2.7	1,164.5	1.00
2015年	27	41,204	20,422	20,782	15,459	2.7	1,167.9	0.29
2016年	28	41,394	20,543	20,851	15,799	2.6	1,173.3	0.46
2017年	29	41,427	20,522	20,905	16,087	2.6	1,174.2	0.08
2018年	30	41,446	20,485	20,961	16,318	2.5	1,174.8	0.05
2019年	令和元年	41,481	20,452	21,029	16,620	2.5	1,175.8	0.08
2020年	2	41,642	20,520	21,122	16,858	2.5	1,180.3	0.39
2021年	3	41,793	20,573	21,220	17,192	2.4	1,184.6	0.36
2022年	4	42,041	20,674	21,367	17,577	2.4	1,191.6	0.59
2023年	5	42,060	20,649	21,411	17,807	2.4	1,192.2	0.05

資料：住民年金課（住民基本台帳）

※平成25年度 人口は外国籍人口含まれていない

世帯数は日本国籍世帯と複合世帯（日本国籍+外国籍）

※平成24年7月より法改正に伴い、外国籍住民も住民登録をすることになった。  
住民登録人数を記入

### (6) 本籍人口と住民登録人口の推移

各年12月末現在

西 暦	年 次	本籍人口	本籍数	住民登録	
				人口	世帯数
2005年	平成17年	41,815	14,784	38,575	12,604
2006年	18	42,828	15,099	38,712	12,805
2007年	19	43,087	15,301	38,833	12,981
2008年	20	43,294	15,505	39,016	13,241
2009年	21	43,641	15,727	39,405	13,571
2010年	22	43,891	15,904	39,878	13,892
2011年	23	44,168	16,100	40,363	14,274
2012年	24	44,427	16,294	40,517	14,472
2013年	25	44,750	16,485	40,677	14,759
2014年	26	44,954	16,644	40,681	15,022
2015年	27	45,141	16,809	41,204	15,459
2016年	28	45,305	16,994	41,394	15,799
2017年	29	45,578	17,163	41,427	16,087
2018年	30	45,691	17,291	41,446	16,318
2019年	令和元年	45,860	17,469	41,481	16,620
2020年	2	45,880	17,555	41,642	16,858
2021年	3	45,927	17,616	41,793	17,192
2022年	4	45,857	17,698	42,041	17,577
2023年	5	45,760	17,731	42,060	17,807

資料：住民年金課

※本籍 日本人

## (7) 字別人口・世帯数の推移

各年：12月末現在

		平成27年	平成28年	平成29年	平成30年	令和元年	令和2年	令和3年	令和4年	令和5年
喜名	人口	3,537	3,543	3,563	3,566	3,676	3,702	3,725	3,702	3,703
	世帯数	1,236	1,256	1,285	1,314	1,374	1,379	1,424	1,428	1,474
親志	人口	-	-	-	-	-	-	-	-	-
	世帯数	-	-	-	-	-	-	-	-	-
座喜味	人口	3,475	3,527	3,525	3,558	3,600	3,604	3,587	3,707	3,648
	世帯数	1,368	1,402	1,422	1,453	1,481	1,495	1,509	1,569	1,605
伊良皆	人口	2,682	2,700	2,724	2,772	2,754	2,772	2,790	2,825	2,745
	世帯数	1,037	1,052	1,080	1,114	1,139	1,146	1,171	1,215	1,232
上地	人口	724	733	700	697	670	674	670	684	677
	世帯数	282	290	289	291	290	289	288	304	309
波平	人口	3,436	3,448	3,453	3,435	3,449	3,434	3,472	3,472	3,444
	世帯数	1,249	1,283	1,318	1,313	1,350	1,366	1,397	1,425	1,458
都屋	人口	1,487	1,510	1,514	1,507	1,503	1,494	1,498	1,512	1,430
	世帯数	670	674	685	689	698	705	705	718	710
高志保	人口	3,013	3,011	3,009	2,977	2,998	3,010	3,046	3,032	3,025
	世帯数	1,066	1,080	1,085	1,096	1,133	1,156	1,189	1,206	1,233
渡慶次	人口	1,767	1,845	1,831	1,805	1,846	1,848	1,890	1,980	1,906
	世帯数	627	674	675	677	719	747	765	814	808
儀間	人口	499	500	519	512	505	508	539	525	505
	世帯数	192	191	201	205	207	206	219	214	215
宇座	人口	549	553	535	545	544	559	571	570	571
	世帯数	211	220	221	233	231	244	254	251	258
瀬名波	人口	1,607	1,609	1,627	1,640	1,628	1,687	1,718	1,754	1,670
	世帯数	614	628	651	655	649	680	709	738	747
長浜	人口	3,274	3,318	3,349	3,381	3,363	3,423	3,455	3,517	3,343
	世帯数	1,278	1,307	1,343	1,394	1,422	1,457	1,479	1,528	1,499
楚辺	人口	4,732	4,632	4,640	4,570	4,528	4,474	4,384	4,329	4,220
	世帯数	1,782	1,790	1,817	1,810	1,821	1,806	1,834	1,849	1,863
渡具知	人口	994	1,006	1,013	1,021	1,019	995	984	988	973
	世帯数	362	382	396	399	400	376	376	381	390
比謝	人口	1,824	1,814	1,828	1,782	1,755	1,793	1,835	1,786	1,812
	世帯数	689	704	717	724	748	781	814	810	838
大湾	人口	2,160	2,176	2,169	2,185	2,190	2,173	2,124	2,145	2,184
	世帯数	811	841	855	861	867	875	884	918	951
古堅	人口	3,099	3,125	3,088	3,099	3,097	3,129	3,176	3,168	3,101
	世帯数	1,129	1,142	1,142	1,153	1,177	1,204	1,224	1,241	1,246
大木	人口	2,243	2,254	2,245	2,297	2,263	2,277	2,239	2,256	2,194
	世帯数	811	841	864	893	871	901	904	923	926
比謝缸	人口	102	90	95	97	93	86	90	89	83
	世帯数	45	42	41	44	43	45	47	45	45
牧原	人口	-	-	-	-	-	-	-	-	-
	世帯数	-	-	-	-	-	-	-	-	-
長田	人口	-	-	-	-	-	-	-	-	-
	世帯数	-	-	-	-	-	-	-	-	-
計	人口	41,204	41,394	41,427	41,446	41,481	41,642	41,793	42,041	41,234
	世帯数	15,459	15,799	16,087	16,318	16,620	16,858	17,192	17,577	17,807

資料：住民年金課

## (8) 自治会別人口・世帯数

各年：12月末現在

		平成26年	平成27年	平成28年	平成29年	平成30年	平成31年	令和2年	令和3年	令和4年
喜名	人口	1,942	1,909	1,884	1,859	1,833	1,811	1,785	1,766	1,705
	世帯数	633	647	658	611	659	658	658	672	664
親志	人口	175	161	156	155	148	142	148	143	144
	世帯数	71	73	73	67	69	65	67	65	65
座喜味	人口	1,475	1,391	1,375	1,351	1,335	1,302	1,275	1,245	1,217
	世帯数	513	505	513	472	509	504	504	507	509
伊良皆	人口	832	832	780	783	799	793	792	777	746
	世帯数	280	278	288	262	293	293	295	295	285
上地	人口	68	74	72	73	74	72	73	73	73
	世帯数	27	28	29	28	31	30	28	28	27
波平	人口	2,482	2,389	2,360	2,340	2,305	2,235	2,201	2,173	2,125
	世帯数	831	834	853	796	853	847	840	832	830
都屋	人口	659	611	605	581	582	597	591	575	554
	世帯数	223	219	224	200	214	220	219	212	202
高志保	人口	1,525	1,473	1,451	1,493	1,412	1,387	1,377	1,324	1,273
	世帯数	493	493	503	463	483	484	495	484	473
渡慶次	人口	1,292	1,258	1,237	1,208	1,202	1,178	1,185	1,164	1,145
	世帯数	438	450	453	409	447	448	454	447	449
儀間	人口	772	797	788	829	825	811	807	795	794
	世帯数	261	280	287	278	298	301	299	299	302
宇座	人口	1,202	1,124	1,136	1,108	1,120	1,092	1,063	1,101	1,073
	世帯数	389	383	405	371	415	414	411	436	438
瀬名波	人口	895	889	870	884	878	839	886	880	876
	世帯数	321	328	330	311	336	327	344	346	351
長浜	人口	945	955	932	937	936	930	904	870	852
	世帯数	347	355	352	325	357	360	352	347	344
楚辺	人口	2,302	2,217	2,192	2,128	2,123	2,075	2,030	1,977	1,934
	世帯数	818	814	825	759	814	813	806	807	806
渡具知	人口	917	916	906	890	875	871	861	841	825
	世帯数	313	320	326	310	323	325	324	324	318
比謝	人口	419	395	396	387	391	371	355	333	325
	世帯数	150	146	151	136	147	143	140	138	138
大湾	人口	571	567	555	548	545	537	523	532	531
	世帯数	190	203	208	192	206	205	207	214	223
古堅	人口	652	621	621	602	597	604	596	597	576
	世帯数	242	241	245	228	246	251	248	250	249
大木	人口	800	778	761	765	765	747	749	737	713
	世帯数	286	291	295	281	293	288	290	291	287
比謝缸	人口	138	134	129	121	125	124	124	120	117
	世帯数	51	53	53	50	51	50	51	50	50
牧原	人口	241	236	244	250	253	245	239	232	230
	世帯数	80	79	83	79	88	87	87	88	88
長田	人口	116	111	103	104	102	96	96	95	92
	世帯数	37	38	35	35	37	37	37	37	37
大添	人口	644	621	618	630	634	617	614	606	579
	世帯数	232	231	236	226	245	241	244	247	243
横田	人口	839	523	574	565	563	547	536	546	533
	世帯数	219	179	204	193	202	200	200	204	203
計	人口	21,903	20,982	20,745	20,591	20,422	20,023	19,806	19,495	19,025
	世帯数	7,445	7,468	7,629	7,082	7,616	7,591	7,598	7,618	7,579
村全体	人口	41,103	41,216	41,432	41,409	40,801	40,755	40,969	41,053	41,046
	世帯数	15,200	15,492	15,837	16,097	16,319	16,620	16,861	17,171	17,488
行政区加入率		53.3	50.9	50.1	49.7	50.1	49.1	48.3	47.5	46.4
未加入	人口	19,200	20,234	20,687	20,818	21,025	21,462	21,843	22,258	22,813
	世帯数	7,755	8,024	8,208	9,015	8,703	9,030	9,263	9,553	9,909

H25から平成24年7月の外国人登録法廃止及び住民基本台帳法改正により、外国人含む

資料：総務課

※H27年より自治会加入者数の集計が12月末の集計になったため、H26年とH27年の数値が同じになっています。

### (9) 人口移動状況の推移

平成30年以降各年12月末現在

区分 年	自然動態			社会動態								人口増加	
	出生	死亡	自然増加	転入				転出					社会増加
				県外	県内	その他	計	県外	県内	その他	計		
平成25年度	476	277	199	565	1,189	37	1,791	566	1,159	77	1,802	△ 11	188
平成26年度	438	304	134	580	1,110	38	1,728	556	1,158	46	1,760	△ 32	102
平成27年度	414	285	129	591	1,213	61	1,865	689	1,128	18	1,835	30	159
平成28年度	414	312	102	651	1,165	88	1,904	703	1,156	68	1,927	△ 23	79
平成29年度	390	314	76	693	1,103	68	1,864	743	1,133	26	1,902	△ 38	38
平成30年	386	333	53	676	1,094	40	1,810	701	1,114	28	1,843	△ 33	20
令和元年	377	356	21	847	1,140	31	2,018	740	1,239	25	2,004	14	35
令和2年	381	320	61	710	1,177	51	1,938	684	1,132	19	1,835	103	164
令和3年	358	379	-21	639	1,312	28	1,979	628	1,154	25	1,807	172	151
令和4年	382	440	-58	831	1,253	65	2,149	669	1,136	39	1,844	305	247
令和5年	352	406	-54	834	1,124	56	2,014	795	1,106	40	1,941	73	19

※平成30年から年次の集計

資料：住民年金課（住民基本台帳年報）

### (10) 戸籍・住民登録に関する証明発行数

各年度3月末現在 単位：通

区分 年度	総数	戸籍 謄抄本	戸籍 附票	身分 証明	住民票 謄抄本	住民票 閲覧	印鑑 証明	その他の証明
30	60,177	10,647	1,454	833	29,480	442	14,498	2,823
31	62,608	10,400	1,309	791	30,098	272	16,428	3,310
令和2年度	61,497	10,989	1,724	659	30,078	192	15,090	2,765
3	60,193	11,458	2,937	587	28,757	522	13,185	2,747
4	61,907	11,419	1,572	450	30,192	480	14,766	3,028

資料：住民年金課

## (11) 外国人登録人口の推移

各年12月末現在

年次	平成25年	26	27	28	29	30	令和元年	2	3	4	5
<b>総 数</b>	369	403	468	527	600	646	730	680	700	792	826
<b>ア</b>											
計	110	107	137	171	211	260	286	264	257	303	314
インド	3	2	2	3	6	12	14	14	14	18	20
インドネシア	2	2	2	5	6	6	19	18	14	30	43
韓国	24	20	28	27	38	53	68	61	61	61	55
カンボディア	0		-	1	1	16	25	22	18	30	23
シンガポール	2	1	1	1	-	-	-	-	-	-	-
スリランカ	5	5	6	6	6	6	-	1	2	2	1
タイ	2	1	1	1	1	2	2	4	3	3	2
中国	23	26	34	44	51	55	33	44	53	65	60
ネパール	1	-	-	-	-	1	5	7	9	5	5
バングラデシュ	0	-	-	-	-	-	-	-	-	-	-
フィリピン	45	47	58	77	89	86	78	58	55	55	67
ベトナム	2	2	4	5	8	18	36	30	22	12	18
マレーシア	1	1	1	1	1	1	2	3	2	2	2
ミャンマー	-	-	-	-	4	4	4	2	4	20	18
アラオス	0	-	-	-	-	-	-	-	-	-	-
<b>南</b>											
計	7	8	8	14	15	20	28	32	37	43	45
アルゼンチン	1	1	1	1	1	2	1	1	1	1	1
コロンビア	-	1	1	-	-	-	-	-	-	-	-
ブラジル	3	2	3	10	11	13	22	26	31	37	38
ペルー	3	3	3	3	3	5	5	5	5	5	5
チリ											1
米ボリビア	0	1	-	-	-	-	-	-	-	-	-
<b>オセアニア</b>											
計	15	18	19	13	18	17	16	21	19	21	19
オーストラリア	12	14	16	9	11	12	11	14	14	18	16
ニュージーランド	2	3	2	3	6	4	4	6	4	3	3
パラオ	1	1	1	1	1	1	1	1	1	-	-
ミクロネシア	0	-	-	-	-	-	-	-	-	-	-
<b>北米</b>											
計	206	231	253	267	284	267	264	250	258	280	301
カナダ	4	5	5	8	16	16	17	17	14	9	12
アメリカ	202	226	248	259	268	251	247	233	244	271	289
<b>アフリカ</b>											
計	0	1	1	1	6	3	1	1	1	4	3
アルジェリア	-	-	-	-	1	1	-	-	-	-	-
ガーナ	-	-	-	-	-	-	-	-	-	1	1
ケニア	-	1	1	1	1	1	-	-	-	-	-
ナイジェリア	-	-	-	-	-	-	-	-	-	-	-
ジンバブエ	-	-	-	-	4	1	1	1	1	3	2
<b>欧州</b>											
計	28	34	42	52	54	66	67	75	87	90	84
アイルランド	-	-	2	2	2	2	2	2	2	2	2
イギリス	6	5	10	18	21	31	29	30	29	31	31
イタリア	3	6	4	2	2	4	6	7	10	9	9
オーストラリア	1	1	2	1	1	1	1	1	2	3	1
オランダ	1	1	2	2	2	4	4	4	4	5	3
ギリシャ	-	1	1	1	1	1	2	2	1	2	2
スイス	-	-	-	-	-	1	1	1	1	1	1
スペイン	6	2	1	1	1	1	1	-	2	2	-
チェコ	1	1	-	-	-	-	-	3	4	-	-
デンマーク	-	-	-	-	1	4	4	3	3	8	9
ドイツ	2	8	5	4	6	6	8	7	8	8	9
ハンガリー	1	2	2	2	1	-	-	1	2	3	3
ポーランド	3	3	4	4	4	4	1	2	2	2	2
フランス	3	3	8	15	12	7	8	12	17	14	10
ベルギー	1	1	1	-	-	-	-	-	-	-	2
ラトビア	-	-	-	-	-	-	-	-	-	-	-
その他	3	4	8	9	12	13	68	37	41	51	60

資料:住民年金課

◆ 人口集中地区

(12) 市町村別人口集中地区

地 域	人 口		平成27年～令和2年の 人口増減		面 積 (k m <sup>2</sup> )		人口密度 (1 k m <sup>2</sup> 当たり)
	令和2年	平成27年	実 数	率 (%)	令和2年	平成27年	令和2年
人口集中地区D I D s							
沖 縄 県	1,023,230	971,772	51,458	5.3	143.80	134.19	7,115.6
市 部	891,553	853,165	38,388	4.5	123.78	114.95	7,202.7
郡 部	131,677	118,607	13,070	11.0	20.02	19.24	6,577.3
那 覇 市	316,580	318,151	△ 1,571	△ 0.5	38.68	38.40	8,184.6
宜 野 湾 市	98,886	95,504	3,382	3.5	12.25	12.69	8,072.3
石 垣 市	32,253	31,425	828	2.6	5.56	5.15	5,800.9
浦 添 市	113,204	111,169	2,035	1.8	12.98	12.47	8,721.4
I	113,204	96,793	16,411	17.0	12.98	10.73	8,721.4
II	-	14,376	-	-	-	1.74	-
名 護 市	32,173	25,270	6,903	27.3	6.04	4.60	5,326.7
糸 満 市	37,403	33,830	3,573	10.6	6.51	6.39	5,745.5
沖 縄 市	133,572	122,197	11,375	9.3	20.06	16.80	6,658.6
豊 見 城 市	45,688	39,139	6,549	16.7	6.55	4.57	6,975.3
I	20,046	19,171	875	4.6	1.89	1.89	10,606.3
II	14,497	14,751	△ 254	△ 1.7	2.26	2.23	6,414.6
III	5,945	5,217	728	14.0	0.60	0.44	9,908.3
IV	5,200	-	-	-	1.79	-	2,905.0
う る ま 市	62,071	59,166	2,905	4.9	10.86	10.24	5,715.6
I	43,790	36,951	6,839	18.5	7.29	6.02	6,006.9
II	18,281	16,939	1,342	7.9	3.57	3.27	5,120.7
III	-	5,276	-	-	-	0.95	-
宮 古 島 市	19,723	17,314	2,409	13.9	4.29	3.63	4,597.4
金 武 町	-	5,256	-	-	-	1.21	-
<b>読 谷 村</b>	<b>18,882</b>	<b>17,463</b>	<b>1,419</b>	<b>8.1</b>	<b>3.49</b>	<b>3.25</b>	<b>5,410.3</b>
<b>I</b>	<b>10,864</b>	<b>10,402</b>	<b>462</b>	<b>4.4</b>	<b>1.85</b>	<b>1.97</b>	<b>5,872.4</b>
<b>II</b>	<b>8,018</b>	<b>7,061</b>	<b>957</b>	<b>13.6</b>	<b>3.31</b>	<b>1.28</b>	<b>2,422.4</b>
嘉 手 納 町	12,951	13,126	△ 175	△ 1.3	1.85	1.85	7,000.5
北 谷 町	20,441	20,977	△ 536	△ 2.6	3.33	3.31	6,138.4
I	14,659	14,713	△ 54	△ 0.4	2.44	2.36	6,007.8
II	5,782	6,264	△ 482	△ 7.7	0.90	0.95	6,424.4
中 城 村	9,309	-	-	-	1.20	-	7,757.5
西 原 町	10,956	10,405	551	5.3	1.75	1.66	6,260.6
与 那 原 町	16,931	15,368	1,563	10.2	2.35	2.77	7,204.7
南 風 原 町	31,965	27,800	4,165	15.0	4.64	4.21	6,889.0
八 重 瀬 町	10,242	8,212	8,212	24.7	1.42	0.99	7,212.7

資料：国勢調査



(13) 読谷村人口集中地区 (D I Ds地区)

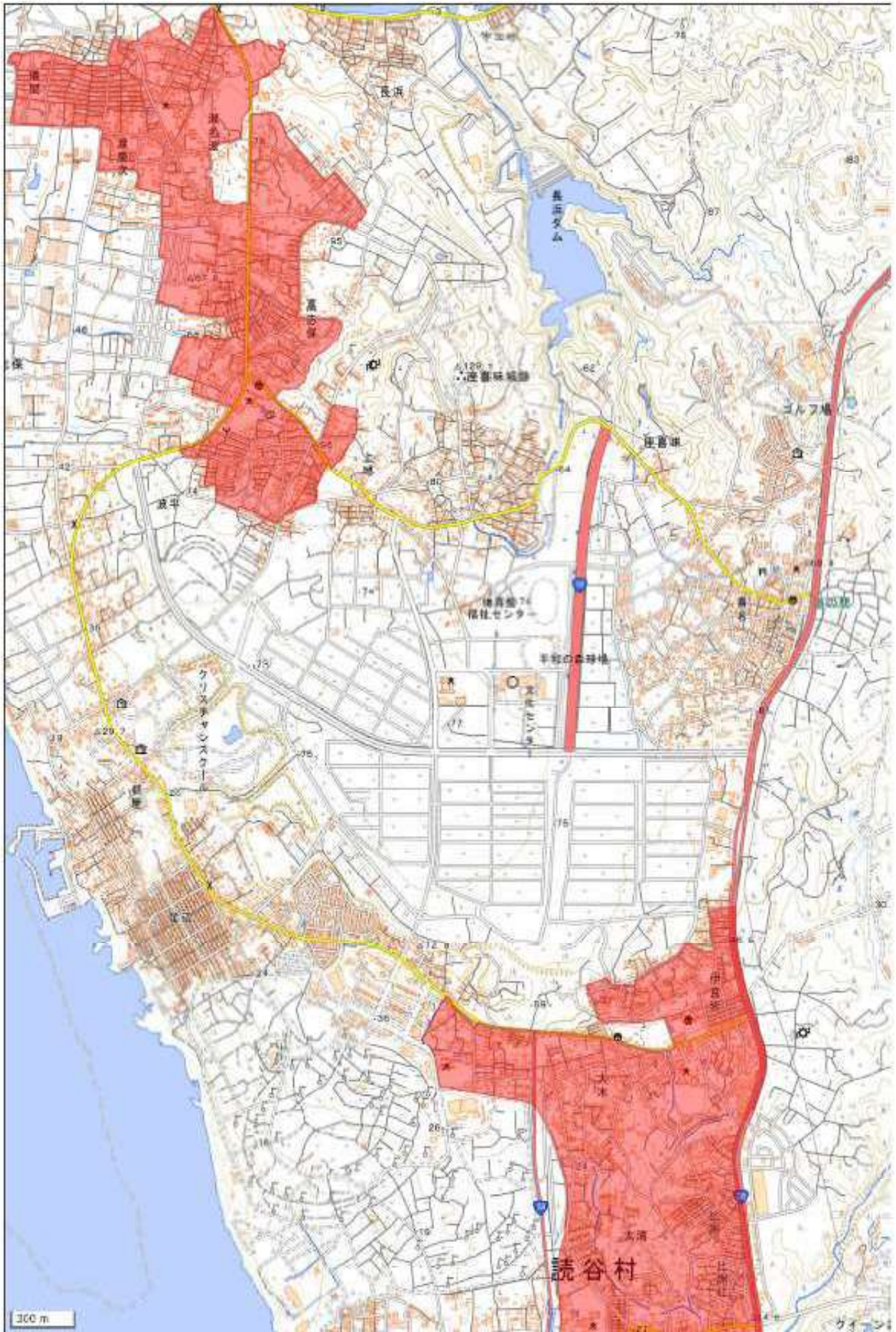

資料：国土地理院地図

### (14) 住宅（普通世帯）の所有関係の推移

各年10月1日現在

区分	年次						
	平成2年	平成7年	平成12年	平成17年	平成22年	平成27年	令和2年
人	30,750	32,912	36,115	37,036	38,200	39,504	41,206
世帯総数	8,045	8,965	10,699	11,803	12,422	13,658	15,672
一般世帯総数	8,037	8,961	10,511	11,793	12,411	13,639	15,643
住宅に住む一般世帯	8,030	8,942	10,494	11,768	12,322	13,537	15,550
主	7,988	8,894	10,223	11,371	12,025	13,330	15,275
持ち家	6,109	6,675	7,530	7,987	8,087	8,804	9,650
公営・公社の借家	197	249	264	278	281	278	273
民間借家	1,670	1,961	2,412	3,061	3,571	4,202	5,227
給与住宅	12	9	17	45	86	46	125
間借り	42	48	271	397	297	207	275
世帯人員	30,543	32,602	35,370	36,947	37,591	39,036	40,380
1世帯当り人員	3.80	3.65	3.37	3.14	3.05	2.86	2.58
1世帯当り室数	4.94	4.78	-	-	-	-	-
1世帯当り人員 (1人当り室数)	1.30	1.31	-	-	-	-	-
1世帯当り畳数 (1世帯当り延べ面積)	85.1	89.0	91.9	91.7	-	-	-
1人当り畳数 (1人当り延べ面積)	22.4	24.4	27.3	29.2	-	-	-
住宅以外に住む一般世帯	7	19	17	25	89	102	285
世帯人員	7	23	39	45	231	288	873
1世帯当り人員	1.00	1.21	2.29	1.80	2.60	2.82	3.06

※ 1室当り人員、1世帯当り畳数、1人当り畳数は平成2年国勢調査より、  
1人当り室数、1世帯当り延べ面積、1人当り延べ面積に変更

資料：国勢調査

◆ 年齢構造

(15) 年齢階層別人口の推移

各年10月1日現在

年次	年少人口 (0歳～14歳)			生産年齢人口 (15歳～64歳)			高齢人口 (65歳以上)			
	総数	男	女	総数	男	女	総数	うち 後期高齢人口 (75歳以上)	男	女
平成 2年	7,793	3,960	3,833	20,131	10,234	9,897	2,826	1,275	994	1,832
7	7,607	3,909	3,698	21,848	11,088	10,760	3,457	1,488	1,269	2,188
12	7,793	4,085	3,708	23,392	11,834	11,558	4,522	1,770	1,820	2,702
17	7,670	3,999	3,671	24,011	12,120	11,891	5,611	2,235	2,400	3,211
22	7,215	3,752	3,463	24,609	12,389	12,220	6,370	3,056	2,767	3,603
27	7,229	3,704	3,525	24,832	12,455	12,377	7,281	3,786	3,246	4,035
令和 2年	7,073	3,585	3,488	24,950	12,364	12,586	9,050	4,323	4,225	4,825

※R2において、年齢不詳（総数133人）は含まれていない

資料：国勢調査

(16) 年齢構造指数

各年10月1日現在

年次	年少人口指数	生産年齢人口比率	老年人口指数	従属人口指数	老年化指数	後期高齢人口比率
平成 2年	38.7	65.5	14.0	52.7	36.3	4.1
7	34.8	66.4	15.8	50.6	45.4	4.5
12	33.3	65.5	19.3	52.6	58.0	5.0
17	31.9	64.4	23.4	55.3	73.2	6.0
22	29.3	64.4	25.9	55.2	88.3	8.0
27	29.1	63.1	29.3	58.4	100.7	9.6
令和 2年	28.3	60.7	36.3	64.6	128.0	10.5

資料：国勢調査

A：年少人口＝0歳～14歳

B：生産年齢人口＝15歳～64歳

C：老年人口＝65歳以上

D：後期高齢人口＝75歳以上

$$\text{○ 年少人口指数} = \frac{A}{B} \times 100$$

$$\text{○ 生産年齢人口率} = \frac{B}{\text{総人口}} \times 100$$

$$\text{○ 老年人口指数} = \frac{C}{B} \times 100$$

$$\text{○ 従属人口指数} = \frac{A+C}{B} \times 100$$

$$\text{○ 老年化指数} = \frac{C}{A} \times 100$$

$$\text{○ 後期高齢人口率} = \frac{D}{\text{総人口}} \times 100$$

◆ 昼夜間人口と流出人口

(17) 昼夜間人口と流出人口

各年10月1日現在

単位：人

年次	夜間人口 (1)	本村からの流出人口 (2)		本村への流入人口 (3)		流入超過人口 (4) = (3) - (2)		昼間人口 (5) (1)+(4)	昼間人口指数 (5) ÷ (1) × 100			
		総数	就業者	通学者	総数	就業者	通学者			総数	就業者	通学者
平成2年	30,750	7,946	6,782	1,164	2,209	2,116	93	△5,737	△4,666	△1,071	25,013	81.3
7	32,912	8,109	6,907	1,202	2,961	2,812	149	△5,148	△4,095	△1,053	27,764	84.4
12	35,707	9,106	7,946	1,160	3,108	2,823	285	△ 5,998	△ 5,123	△ 875	29,709	83.2
17	37,292	9,330	8,020	1,310	3,411	3,102	309	△ 5,919	△ 4,918	△ 1,001	31,373	84.1
22	38,200	9,016	7,693	1,323	3,420	3,025	395	△ 5,596	△ 4,668	△ 928	32,604	85.4
27	39,504	9,176	8,025	1,151	3,611	3,241	370	△ 5,565	△ 4,784	△ 781	33,939	85.9
令和2年	41,206	9,072	8,060	1,012	3,732	3,310	422	△ 5,340	△ 4,328	△ 590	35,866	87.0

資料：国勢調査



(18) 従業地・通学地による常住市町村別  
15歳以上就業者数及び15歳以上通学者

令和2年10月1日現在

従業地・通学地による 常住市町村	総数	15歳以上 就業者	15歳以上 通学者	(別掲) 15歳未満 通学者を 含む 通学者
当地で従業・通学する者	11,788	10,651	1,137	5,344
本村に常住	7,371	6,708	663	3,509
自宅	1,048	1,048	-	-
自宅外	6,323	5,660	663	3,509
他市町村に常住	3,640	3,310	330	422
県内	3,633	3,303	330	422
那覇市	182	173	9	15
宜野湾市	273	270	3	13
浦添市	142	141	1	6
名護市	60	59	1	1
沖縄市	761	746	15	28
豊見城市	34	34	-	1
うるま市	584	577	7	13
恩納村	247	156	91	109
金武町	53	49	4	8
嘉手納町	621	525	96	103
北谷町	417	317	100	115
北中城村	62	62	-	3
中城村	42	41	1	2
西原町	40	38	2	2
南風原町	21	21	-	-
その他の市町村	94	94	-	3
他県	7	7	-	-

資料：令和2年国勢調査

(19) 常住地による従業・通学市町村別  
15歳以上就業者数及び15歳以上通学者

令和2年10月1日現在

常住地による 従業・通学市町村	総 数	15歳以上 就業者	15歳以上 通学者	(別掲) 15歳未満 通学者を 含む 通学者
当地に常住する就業者・通学者	17,139	15,401	1,738	5,933
本村で従業・通学	7,371	6,708	663	3,509
自 宅	1,048	1,048	-	-
自 宅 外	6,323	5,660	663	3,509
他市町村で従業・通学	8,991	8,060	931	1,011
県 内	8,946	8,032	914	994
那 覇 市	748	660	88	95
宜 野 湾 市	787	652	135	140
浦 添 市	586	546	40	42
名 護 市	273	214	59	59
糸 満 市	34	25	9	9
沖 縄 市	1,734	1,528	206	234
豊 見 城 市	39	38	1	1
う る ま 市	1,122	1,059	63	78
本 部 町	24	22	2	2
恩 納 村	805	803	2	3
宜 野 座 村	23	23	-	-
金 武 町	124	116	8	8
嘉 手 納 町	1,117	973	144	160
北 谷 町	879	835	44	50
北 中 城 村	187	180	7	7
中 城 村	94	92	2	2
西 原 町	227	146	81	81
与 那 原 町	31	15	16	16
南 風 原 町	46	40	6	6
そ の 他 の 市 町 村	66	65	1	1
他 県	45	28	17	17

資料：令和2年国勢調査

◆ 労働力

(20) 労働力状態別15歳以上人口の推移

(男女計)

各年10月1日現在

年次	区分 総数	労働力人口			非労働力人口				労働力率	就業者率	失業率
		総数	就業者	完全失業者	総数	家事	通学	その他			
平成2年	22,957	13,816	12,711	1,105	9,131	4,417	2,551	2,163	60.2	55.4	8.0
7	25,305	15,433	13,638	1,795	9,863	4,623	2,556	2,684	61.0	53.9	11.6
12	27,914	16,496	14,863	1,633	11,211	5,231	2,433	3,547	59.1	53.2	9.9
17	29,622	17,072	14,956	2,116	11,750	4,825	2,462	4,463	57.6	50.5	12.4
22	30,979	17,488	15,623	1,865	11,181	4,535	2,473	4,173	56.5	50.4	10.7
27	32,113	17,161	16,034	1,127	11,154	3,747	2,102	5,305	53.4	49.9	6.6
令和2年	34,000	16,316	15,401	915	9,778	3,281	1,738	4,759	48.0	45.3	5.6

(男)

年次	区分 総数	労働力人口			非労働力人口				労働力率	就業者率	失業率
		総数	就業者	完全失業者	総数	家事	通学	その他			
平成2年	11,228	8,826	7,986	840	2,395	52	1,288	1,055	78.6	71.1	9.5
7	12,357	9,723	8,394	1,329	2,630	70	1,234	1,326	78.7	67.9	13.7
12	13,654	9,948	8,834	1,114	3,576	142	1,193	2,241	72.9	64.7	11.2
17	14,520	10,099	8,623	1,476	3,903	209	1,286	2,408	69.6	59.4	14.6
22	15,156	10,108	8,764	1,344	3,944	396	1,276	2,272	66.7	57.8	13.3
27	15,701	9,542	8,790	752	4,300	320	1,084	2,886	60.8	56.0	7.9
令和2年	16,589	8,823	8,215	608	3,810	391	884	2,535	53.2	49.5	6.9

(女)

年次	区分 総数	労働力人口			非労働力人口				労働力率	就業者率	失業率
		総数	就業者	完全失業者	総数	家事	通学	その他			
平成2年	11,729	4,990	4,725	265	6,736	4,365	1,263	1,108	42.5	40.3	5.3
7	12,948	5,710	5,244	466	7,233	4,553	1,322	1,358	44.1	40.5	8.2
12	14,260	6,548	6,029	519	7,635	5,089	1,240	1,306	45.9	42.3	7.9
17	15,102	6,973	6,333	640	7,847	4,616	1,176	2,055	46.2	41.9	9.2
22	15,823	7,380	6,859	521	7,237	4,139	1,197	1,901	46.6	43.3	7.1
27	16,412	7,619	7,244	375	6,854	3,427	1,008	2,419	46.4	44.1	4.9
令和2年	17,411	7,493	7,186	307	5,968	2,890	854	2,224	43.0	41.3	4.1

※ 総数には労働力状態「不詳」を含む。

資料：国勢調査



(21) 産業別15歳以上の就業者数

産業別 年次	各年10月1日現在																							
	第1次産業					第2次産業					第3次産業										分類 不能の 産業			
	農業	林業	漁業	総数	総数	鉱業、採石業、砂利採取業	建設業	製造業	電気・ガス・水道業	情報・通信業	運輸・郵便業	運輸・通信業(運輸業)	卸売・小売業	金融・保険業	不動産業	飲食店・宿泊業	医療・福祉	教育・学習支援業	複合サービス事業	サービス業(他に分類されないもの)		サービス業	公務	
令和2年	983	952	2	29	3,149	16	2,325	808	8,575	73	-	629	2,397	211	98	-	-	-	-	4,638	529	4		
7	820	785	1	34	3,391	13	2,472	906	9,418	74	-	562	2,521	226	72	-	-	-	-	5,336	627	9		
12	648	629	-	19	3,507	29	2,397	###	10,574	79	-	669	2,944	229	78	-	-	-	-	5,987	588	134		
17	559	529	-	30	3,082	1	2,102	979	10,954	64	197	507	2,285	190	99	1,354	1,658	788	133	3,115	7,048	361		
産業別 年次	総数	農業、林業	漁業	製造業	総数	電気・ガス・熱供給・水道業	情報・通信業	運輸・郵便業	卸売業、小売業	金融業、保険業	不動産業、業、物品賃貸業	飲食サービス業	宿泊業、飲食サービス業	生活関連サービス業、娯楽業	教育・学習支援業	医療、福祉	複合サービス事業	サービス業(他に分類されないもの)	公務	分類 不能の 産業				
令和22年	15,623	500	466	34	2,680	7	1,719	954	11,052	70	248	505	1,998	194	315	1,524	936	757	1,911	80	1,775	544	1,391	
令和27年	16,034	457	434	23	2,670	7	1,691	972	11,444	62	293	458	2,016	184	227	343	1,507	852	862	2,230	113	1,687	610	1,463
令和2年	15,401	422	395	27	2,462	5	1,586	871	11,930	58	288	464	2,089	154	249	371	1,662	829	920	2,417	103	1,702	624	587

産業別 年次	各年10月1日現在																							
	第1次産業					第2次産業					第3次産業										分類 不能の 産業			
	農業	林業	漁業	総数	総数	鉱業、採石業、砂利採取業	建設業	製造業	電気・ガス・熱供給・水道業	情報・通信業	運輸・郵便業	運輸・通信業(運輸業)	卸売・小売業	金融・保険業 <td>不動産業</td> <th>飲食店・宿泊業</th> <th>医療・福祉</th> <th>教育・学習支援業</th> <th>複合サービス事業</th> <th>サービス業(他に分類されないもの)</th> <th>サービス業</th> <th>公務</th>	不動産業	飲食店・宿泊業	医療・福祉	教育・学習支援業	複合サービス事業	サービス業(他に分類されないもの)		サービス業	公務	
令和2年	780	750	1	29	2,694	15	2,130	549	4,509	62	-	562	1,150	76	66	-	-	-	-	2,243	350	3		
7	8,394	703	668	1	34	2,818	12	2,258	548	65	-	515	1,163	88	55	-	-	-	-	2,600	380	7		
12	8,834	516	499	-	17	2,896	25	2,192	679	63	-	566	1,336	81	52	-	-	-	-	2,831	411	82		
17	8,623	468	441	-	27	2,509	1	1,938	570	52	148	459	1,087	76	62	569	387	317	95	1,797	3,165	371	226	
産業別 年次	総数	農業、林業	漁業	製造業	総数	電気・ガス・熱供給・水道業	情報・通信業	運輸・郵便業	卸売業、小売業	金融業、保険業	不動産業、業、物品賃貸業	飲食サービス業	宿泊業、飲食サービス業	生活関連サービス業、娯楽業	教育・学習支援業	医療、福祉	複合サービス事業	サービス業(他に分類されないもの)	公務	分類 不能の 産業				
令和22年	8,764	413	381	32	2,187	6	1,566	585	5,398	59	157	456	972	67	121	229	643	383	289	496	46	1,120	360	796
令和27年	8,790	372	351	21	2,106	6	1,540	560	5,470	49	202	411	904	67	138	246	673	359	337	584	75	1,060	365	842
令和2年	8,215	336	309	27	1,913	4	1,391	518	5,634	46	205	409	905	65	137	244	727	362	371	656	67	1,039	401	332

産業別 年次	各年10月1日現在																						
	第1次産業					第2次産業					第3次産業										分類 不能の 産業		
	農業	林業	漁業	総数	総数	鉱業、採石業、砂利採取業	建設業	製造業	電気・ガス・熱供給・水道業	情報・通信業	運輸・郵便業	運輸・通信業(運輸業)	卸売・小売業	金融・保険業	不動産業	飲食店・宿泊業	医療・福祉	教育・学習支援業	複合サービス事業	サービス業(他に分類されないもの)		サービス業	公務
令和22年	203	202	1	-	455	1	195	259	4,066	11	-	67	1,247	135	32	-	-	-	-	2,395	179	1	
7	5,244	117	-	-	573	1	214	358	4,552	9	-	47	1,358	138	17	-	-	-	-	2,736	247	2	
12	6,029	132	130	-	2	611	4	205	5,234	16	-	103	1,608	148	26	-	-	-	-	3,156	177	52	
17	6,333	91	88	-	3	573	-	164	5,534	12	49	48	1,198	114	37	785	1,271	471	38	1,318	3,883	193	135
産業別 年次	総数	農業、林業	漁業	製造業	総数	電気・ガス・熱供給・水道業	情報・通信業	運輸・郵便業	卸売業、小売業	金融業、保険業	不動産業、業、物品賃貸業	飲食サービス業	宿泊業、飲食サービス業	生活関連サービス業、娯楽業	教育・学習支援業	医療、福祉	複合サービス事業	サービス業(他に分類されないもの)	公務	分類 不能の 産業			
令和22年	6,859	87	85	2	523	1	153	369	5,654	11	91	49	1,026	127	74	86	881	553	468	1,415	34	184	595
令和27年	7,244	85	83	2	564	1	151	412	5,974	13	91	47	1,112	117	89	97	834	493	525	1,646	38	245	621
令和2年	7,186	86	86	-	549	1	195	353	6,296	12	83	55	1,184	89	112	127	935	467	519	1,761	36	223	255

平成22年からの国勢調査は日本標準産業分類の新産業分類を用いた。

資料：国勢調査

# 3 商 工 業



### 3 商 工 業

#### ◆ 事業所及び就業者数

#### (1) 産業別事業所数及び従業者数の推移 (総数)

産業別 年次	総数	民													国・公共 企業 地方 公共団体			
		営																
		合計	農業 林業	鉱業、採 石業、砂 利採取業	建設業	製造業	卸売業 小売業	金融業 保険業	不動産 業、物品 賃貸業	宿泊業、 飲食サー ビス業	医療、 福祉	教育、学 習支援業	複合サー ビス事業	情報通信 業		運輸業、 郵便業	電気、ガス、 熱供給 水道業	サービス業 (他に 分類され ないもの)
平成18年	1,238	4	-	88	255	275	8	47	169	54	63	7	24	3	21	-	244	45
21	1,325	8	-	88	250	276	8	61	184	67	64	6	25	4	20	-	246	43
平成18年	7,878	39	-	677	1,266	1,366	51	70	960	690	200	80	222	11	211	-	1,481	776
21	8,657	61	-	596	1,169	1,677	55	170	1,160	907	241	56	248	15	233	-	1,822	795

平成18年は経済センサス-活動調査  
平成21年は経済センサス-基礎調査

産業別 年次	総数	民													国・公共 企業 地方 公共団体				
		営																	
		合計	農業 林業	鉱業、採 石業、砂 利採取業	建設業	製造業	卸売業 小売業	金融業 保険業	不動産 業、物品 賃貸業	宿泊業、 飲食サー ビス業	医療、 福祉	教育、学 習支援業	複合サー ビス事業	学術研 究、専 門・技術 サービス 業		情報通信 業	運輸業、 郵便業	電気、ガス、 熱供給 水道業	サービス業 (生活関 連・観光・ 他に分類さ れないもの)
平成24年	-	1,102	6	-	77	163	226	7	54	162	73	66	7	26	9	17	-	235	-
26	1,187	7	-	75	176	225	9	60	176	103	59	6	26	3	14	-	207	41	
平成24年	-	7,988	97	-	587	1,153	1,551	51	173	1,320	965	314	67	229	42	187	-	1,481	-
26	9,374	8,410	89	-	583	1,204	1,707	55	217	1,113	1,417	340	49	86	14	175	-	1,361	964

※平成26年度より項目に学術研究、専門・技術サービス業を追加  
平成24年は経済センサス-活動調査  
平成26年は経済センサス-基礎調査

産業別 年次	総数	民													国・公共 企業 地方 公共団体				
		営																	
		合計	農業 林業	鉱業、採 石業、砂 利採取業	建設業	製造業	卸売業 小売業	金融業 保険業	不動産 業、物品 賃貸業	宿泊業、 飲食サー ビス業	医療、 福祉	教育、学 習支援業	複合サー ビス事業	学術研 究、専 門・技術 サービス 業		情報通信 業	運輸業、 郵便業	電気、ガス、 熱供給 水道業	サービス業 (生活関 連・観光・ 他に分類さ れないもの)
平成28年	-	1,181	6	-	72	186	220	7	55	180	121	69	6	27	4	15	-	213	-
令和3年	-	1,034	8	-	85	172	195	3	61	136	125	52	-	21	3	10	-	163	-
平成28年	-	9,240	17	-	546	1,816	1,649	56	202	1,515	1,365	271	70	97	23	184	-	1,429	-
令和3年	-	7,288	58	-	618	1,354	1,192	4	141	656	1,607	240	-	85	20	76	-	1,237	-

※平成26年度より項目に学術研究、専門・技術サービス業を追加  
※令和元年基礎調査において産業別の事業所・従業者数の公表無し  
平成28年は経済センサス-活動調査  
令和3年は経済センサス-活動調査

## (2) 経営組織別事業所数及び従業者数の推移

区分 年次	総数(民営)		1事業所 あたり 従業者数	うち個人		うち法人		会社		会社以外の法人	
	事業所数	従業者数		事業所数	従業者数	事業所数	従業者数	事業所数	従業者数	事業所数	従業者数
平成21年	1,282	7,862	6.1	927	2,449	330	5,320	282	4,576	48	744
24	1,102	7,988	7.2	756	2,217	320	5,679	271	4,836	49	843
26	1,146	8,410	7.3	747	2,106	373	6,179	301	4,926	72	1,253
28	1,181	9,240	7.8	759	2,176	396	6,972	310	5,863	84	1,109
令和3年	1,034	7,288	7.0	622	1,770	412	5,518	330	4,316	82	1,202

平成21・26年は経済センサス-基礎調査  
平成24・28・令和3年は経済センサス-活動調査

## (3) 製造業の推移

各年12月31日現在

単位：万円

区分 年次	事業所数	従業者数	現金給与 総額	原材料 使用額等	製造品 出荷額等	粗付加価値額	
							平成27年度 (2015)
28 (2016)	38	989	292,254	805,029	1,544,987	620,777	
29 (2017)	35	1,017	313,778	863,738	1,649,865	673,183	
30 (2018)	34	1,064	331,412	952,033	1,661,433	598,814	
令和元年度 (2019)	34	1,093	339,104	960,953	1,748,277	668,634	
令和 元 年 度	食料品製造業	8	718	225,384	608,833	1,045,134	405,003
	飲料・たばこ・飼料製造業	1	50	x	-	x	x
	木材・木製品製造業 (家具・装備品を除く)	1	6	x	x	x	x
	家具・装備品製造業	1	18	x	x	x	x
	窯業・土石製品製造業	14	173	40,536	49,995	124,788	69,221
	金属製品製造業	7	111	41,748	237,067	347,209	101,580
	業務用機械器具業	1	10	x	x	x	x
その他の製造業	1	7	x	x	x	x	

資料：業統計調査  
※ 工業統計調査は、西暦末尾「0、3、5、8」のつく年は全数調査を行うが、それ以外の年は、  
従業者3人以下の事業所であって、「特定業種」に該当しない事業所を調査の対象から除外している。  
※ X・・・提供秘匿



(5) 年度別読谷山花織生産高

単位：反、本、千円

区分 年度	総計		着尺		テーブルセンター		ミンサー帯		地帯		ネクタイ		その他	
	数	生産高	反	生産高	枚	生産高	本	生産高	本	生産高	本	生産高	個	生産高
25	6,459	38,749	81	13,490	959	1,035	77	343	405	22,390	45	158	4,892	1,333
26	6,308	36,710	64	10,835	1,172	1,178	81	625	364	22,479	67	234	4,560	1,359
27	6,151	37,575	73	13,271	1,048	1,365	73	545	338	20,979	59	206	4,560	1,209
28	4,192	25,730	46	7,685	804	968	104	754	235	15,289	52	182	2,951	852
29	4,247	28,669	64	11,510	864	878	131	1,008	209	14,195	39	137	2,940	941
30	5,268	31,582	74	13,122	694	874	151	1,124	229	15,156	23	81	4,097	1,225
令和元年度	5,762	30,919	60	10,724	971	1,083	137	1,093	262	16,604	16	56	4,316	1,359
2	3,447	25,948	49	8,530	354	483	119	933	237	14,871	22	88	2,666	1,043
3	2,412	35,697	56	9,561	628	654	162	1,386	382	23,459	18	217	1,166	420
4	4,039	40,645	52	9,015	640	2,258	225	3,696	331	20,821	17	224	2,774	4,631

資料：読谷山花織事業協同組合

提供：商工観光課

(6) 年度別後継者育成人員数

年 度	受講者(人)	織機数(台)
25	5	5
26	4	4
27	4	4
28	5	5
29	3	3
30	3	3
令和元年	3	3
2	3	3
3	3	3
4	3	3

資料：読谷山花織事業協同組合

(7) 年齢階層別読谷山花織組合員数

年度	区分 合計(人)	年齢階層					
		20歳以下	21～30歳	31～40歳	41～50歳	51～60歳	61歳以上
25	107	-	1	4	19	36	47
26	109	-	2	1	15	42	49
27	109	-	2	3	11	40	53
28	109	-	2	5	11	33	58
29	112	-	-	9	13	33	57
30	107	-	-	9	11	26	61
令和元年度	107	-	-	5	12	27	63
2	104	-	1	5	14	26	58
3	105	-	1	5	12	21	66
4	102	-	1	4	12	22	63

資料：読谷山花織事業協同組合



◆ 観 光

(8) 主要観光施設における入込客数の推移

単位：千人

	25	26	27	28	29	30	令和元年度	2	3	4	
残波岬公園（いこいの広場）	84	45	57	50	50	4	3	1	1	3	
座喜味城跡・資料館・美術館	157	189	163	157	160	174	238	99	88	268	
やちむんの里	56	67	69	72	69	67	57	35	34	58	
伝統工芸センター（花織）	3	4	2	4	5	5	5	2	3	3	
残波ビーチ	75	78	77	64	63	66	61	14	16	48	
ニライビーチ	110	39	21	22	17	21	17	6	57	16	
琉球体験王国 むら咲むら	177	<del>21</del> 167	<del>21</del> 179	<del>25</del> 171	<del>25</del> 161	<del>26</del>	155	129	50	62	124
残波ゴルフクラブ	54	52	53	53	53	50	54	57	67	67	
沖縄黒糖	149	131	130	72	60	56	46	3	2	9	
読谷村共同販売センター	12	12	12	13	16	14	14	4	2	1	
サンハウスとぐち・泊城公園	-	11	25	31	31	11	13	12	14	23	
長浜ダム・公園	0.3	-	-	-	-	-	-	-	-	-	
定置網漁業体験	1	1	1	2	2	1	1	0.3	0.3	1	
ジンベイダイビング	7	6	13	15	19	14	16	-	-	4	
御菓子御殿	169	166	133	139	154	144	138	52	58	106	
Gala青い海	125	164	173	138	102	34	83	55	-	128	
宙吹きガラス工房「虹」	24	27	1	22	-	2	17	2	3	10	
アクアグレイスチャペル	12	15	7	-	-	16	15	5	7	11	
村内ホテル	687	665	667	618	643	669	583	155	195	423	
合 計	1,725	1,672	1,604	1,472	1,444	1,503	1,490	552	609	1,303	

資料：商工観光課

(9) スポーツ・イベント関連参加者数

単位：千人

	25	26	27	28	29	30	令和元年度	2	3	4	備 考
読谷まつり	90	123	96	96	-	82	105	-	-	37	目視推定
漁協まつり （おさかなフェスタ）	2	2	2	2	3	0.8	1.5	-	-	1	目視推定
ハーリー大会	2	2	1	0.9	0.9	0.8	0.8	-	-	0.6	目視推定
エイサーまつり	5	5	5	5	5	5	5	-	-	2	青年団協議会より
畜産祭り	1	1	1	1	1	1	1	-	-	-	目視推定
プロ野球キャンプ	9.2	9.5	9.9	12.5	11	30	17	-	1.3	18	生涯学習課 目視推定
ちゅーぱーリーグ	0.3	0.3	0.3	0.3	-	-	-	-	-	-	目視推定
合 計	109.5	142.8	115.2	117.7	20.9	119.6	130.3	0	1.3	58.6	

## (10)主要観光施設

令和5年12月末現在

施設名	開業	客室数	収容人員	備考
ローヤルホテル&レストラン	昭和43年	51室	141名	平成22年再建、リニューアルオープン
アロハゴルフセンター	昭和47年	-	-	
読谷村立歴史民族資料館	昭和50年	-	-	平成28年閉館※
やちむんの里	昭和55年	-	-	
伝統工芸センター	昭和58年	-	-	
残波岬いこいの広場	昭和60年	-	-	
ロイヤルホテル沖縄残波岬	昭和63年	468室	1,260名	2018年4月1日より名称変更
残波ゴルフクラブ	昭和63年	-	-	
残波ビーチ	昭和63年	-	-	
読谷村立美術館	平成2年	-	-	平成28年閉館※
ホテル日航アリビラ	平成6年	396室	1,158名	
ニライビーチ	平成6年	-	-	
泊城ビーチ	平成11年	-	-	
琉球体験王国 むら咲むら	平成11年	-	-	
モリマリゾートホテル	平成13年	89室	446名	本館、新館（平成22年オープン）含む
読谷村琉球文化体験施設	平成16年	-	-	
読谷村交流体験海の家	平成17年	-	-	
喜名番所観光案内所	平成17年	-	-	
御菓子御殿 読谷本店	平成17年	-	-	
G a l a 青い海	平成18年	-	-	
ホテル むら咲むら	平成22年	39室	223名	琉球体験王国 むら咲むら敷地内
ジ・ウザテラスビーチクラブヴィラズ	平成28年	48室	169名	
地域振興センター	平成28年	-	-	
都屋漁港水産物展示販売等施設	平成29年	-	-	
世界遺産座喜味城跡 ユンタンザミュージアム	平成30年	-	-	
星のや沖縄	令和2年	100室	334名	2020年7月1日 開業

※世界遺産座喜味城跡ユンタンザミュージアムへ統合

資料：商工観光課

## 4 農業及び林業



## 4 農業及び林業

### ◆ 農家数

(1) 総農家数とそれに係る経営耕地、耕作放棄地

	総農家数		経営耕地		耕作放棄地		販売農家数	経営耕地		耕作放棄地	
	農家数	面積	農家数	面積	農家数	面積		農家数	面積	農家数	面積
喜名	32	1,888	32		-		15	1,619	-		
親志	2	x	x		x		-	-	-		
座喜味	59	1,510	57	127	10		13	754	-		
伊良皆	6	x	x		x		2	x	x	x	
上地	7	x	x		x		2	x	x	x	
波平	108	5,385	108	167	8		47	4,297	-		
都屋	4	x	x		x		2	x	x	x	
高志保	44	2,233	42	85	10		14	1,812	1	7	
渡慶次	30	1,058	27	78	2		11	767	-		
儀間	26	1,284	26	23	2		14	1,056	2	23	
宇座	18	1,234	18	47	2		9	1,086	-		
瀬名波	38	1,527	38	58	8		14	1,151	3	27	
長浜	39	2,584	39	50	4		20	2,230	2	15	
楚辺	48	3,340	48	111	3		21	2,914	2	28	
渡具知	17	932	16	46	3		9	815	1	17	
比謝	10	331	10	-	-		6	269	-		
大湾	6	94	6	10	1		-	-	-		
古堅	9	x	x		x		1	x	x	x	
大木	17	1,546	17	-	-		12	1,473	-		
比謝江	-	-	-		-		-	-	-	-	
牧原	1	x	x		x		1	x	x	x	
新宇座	3	457	3	-	-		3	457	-		
大添	5	399	5	-	-		5	399	-		
計	529	26,715	521	872	57		232	21,643	12	125	

※2020年発生の際熱（CSF）の影響に伴い2020年農林業センサスの数値が異常値の為2015年データを掲載

単位(農家数：農家、面積：a)

資料：2015年農林業センサス

平成27年12月1日現在

◆ 農家数 (つづき)

(3) 自給的農家数とそれに係る経営耕地、耕作放棄地  
(4) 土地持ち非農家数とそれに係る耕作放棄地

	自給的農家数		経営耕地		耕作放棄地		耕作放棄地		土地持ち非農家数		耕作放棄地	
	農家数	面積	農家数	面積	農家数	面積	農家数	面積	世帯数	面積	世帯数	面積
喜名	17		17	269	-		-		9		9	158
親志	x		x	x	x		x		-		-	-
座喜味	44		44	756	10	127	10	127	22		22	404
伊良皆	4		4	94	1	5	1	5	3		3	186
上地	5		5	70	-		-		3		3	23
波平	61		61	1,088	8	167	8	167	22		22	386
都屋	x		x	x	x		x		3		3	20
高志保	28		28	421	9	78	9	78	27		27	243
渡慶次	16		16	291	2	78	2	78	11		11	374
儀間	12		12	228	-		-		12		12	151
宇座	9		9	148	2	47	2	47	4		4	33
瀬名波	24		24	376	5	31	5	31	15		15	251
長浜	19		19	354	2	35	2	35	13		13	124
楚辺	27		27	426	1	83	1	83	3		3	106
渡具知	7		7	117	2	29	2	29	2		2	30
比謝	4		4	62	-		-		8		8	188
大湾	6		6	94	1	10	1	10	1		1	29
古堅	8		8	128	2	57	2	57	13		13	229
大木	5		5	73	-		-		4		4	154
比謝缸	-		-	-	-		-		-		-	-
牧原	-		-	-	-		-		2		2	34
新宇座	-		-	-	-		-		-		-	-
大添	-		-	-	-		-		1		1	19
計	300		300	5,072	45	747	45	747	178		178	3,142

※2020年発生の豚熱(CSF)の影響に伴い、2020年農林業センサスの数値が異常値の為2015年データを掲載

単位(農家数:農家、面積:a)

資料:2015年農林業センサス

平成27年12月1日現在

◆ 農業経営体

(5) 農産物販売金額規模別経営体数

総数

単位：経営体

	計	販売無し	50万円 未満	50～ 100万円	100～200	200～300	300～500	500～700	700～ 1,000
喜名	15	-	8	1	-	1	2	-	1
親志	-	-	-	-	-	-	-	-	-
座喜味	15	3	6	1	-	-	1	1	1
伊良皆	2	x	x	x	x	x	x	x	x
上地	2	x	x	x	x	x	x	x	x
波平	47	1	33	6	-	3	3	-	1
都屋	4	-	2	-	1	-	-	x	-
高志保	23	4	11	3	1	1	-	-	-
渡慶次	11	4	6	1	-	-	-	-	-
儀間	17	-	12	-	2	1	2	-	-
宇座	9	-	3	2	1	3	-	-	-
瀬名波	14	2	9	2	-	-	-	-	-
長浜	20	-	13	2	3	2	-	-	-
楚辺	22	-	7	6	1	1	1	-	2
渡具知	11	2	2	1	1	1	1	-	1
比謝	7	1	5	-	-	-	1	-	-
大湾	-	-	-	-	-	-	-	-	-
古堅	2	x	x	x	x	x	x	x	x
大木	13	3	5	2	-	-	-	-	1
比謝缸	-	-	-	-	-	-	-	-	-
牧原	2	x	x	x	x	x	x	x	x
新宇座	3	-	-	1	-	-	-	1	-
大添	5	-	1	3	-	-	1	-	-
計	244	21	128	31	13	13	12	2	8

総数 (つづき)

単位：経営体

	1,000～ 1,500	1,500～ 2,000	2,000～ 3,000	3,000～ 5,000	5,000万～ 1億円	1億円～ 3億円	3億円～ 5億円	5億円 以上
喜名	1	-	-	1	-	-	-	-
親志	-	-	-	-	-	-	-	-
座喜味	1	-	-	-	1	-	-	-
伊良皆	x	x	x	x	x	x	x	x
上地	x	x	x	x	x	x	x	x
波平	-	-	-	-	-	-	-	-
都屋	-	-	1	-	-	-	-	-
高志保	-	-	1	1	1	-	-	-
渡慶次	-	-	-	-	-	-	-	-
儀間	-	-	-	-	-	-	-	-
宇座	-	-	-	-	-	-	-	-
瀬名波	1	-	-	-	-	-	-	-
長浜	-	-	-	-	-	-	-	-
楚辺	1	-	-	2	1	-	-	-
渡具知	1	-	1	-	-	-	-	-
比謝	-	-	-	-	-	-	-	-
大湾	-	-	-	-	-	-	-	-
古堅	x	x	x	x	x	x	x	x
大木	-	-	-	-	-	1	-	-
比謝缸	-	-	-	-	-	-	-	-
牧原	x	x	x	x	x	x	x	x
新宇座	-	-	-	-	-	-	-	-
大添	-	-	-	-	-	-	-	-
計	5	0	3	4	3	1	0	0

※2020年発生豚熱(CSF)の影響に伴い  
2020年農林業センサスの数値が異常値の為2015年データを掲載

資料：2015年農林業センサス  
平成27年12月1日現在



## (6) 経営耕地面積規模別経営体数

総数

単位：経営体

	計	0.3ha未満	0.3～ 0.5ha	0.5～1.0	1.0～1.5	1.5～2.0	2.0～3.0	3.0～5.0	5.0～10.0
喜名	15	2	5	2	2	2	-	2	-
親志	-	-	-	-	-	-	-	-	-
座喜味	15	1	6	4	2	-	-	-	-
伊良皆	2	x	x	x	x	x	x	x	x
上地	2	x	x	x	x	x	x	x	x
波平	47	1	15	18	5	3	2	2	1
都屋	4	1	-	2	-	1	-	-	-
高志保	23	3	5	6	2	1	2	-	-
渡慶次	11	-	5	3	3	-	-	-	-
儀間	17	3	4	7	2	-	1	-	-
宇座	9	-	3	2	2	-	1	1	-
瀬名波	14	-	3	7	3	-	1	-	-
長浜	20	-	8	7	1	-	-	4	-
楚辺	22	1	4	3	5	4	3	-	1
渡具知	11	2	3	2	2	1	1	-	-
比謝	7	-	4	2	-	-	-	-	-
大湾	-	-	-	-	-	-	-	-	-
古堅	2	x	x	x	x	x	x	x	x
大木	13	-	2	7	-	-	2	1	-
比謝缸	-	-	-	-	-	-	-	-	-
牧原	2	x	x	x	x	x	x	x	x
新宇座	3	1	-	-	-	-	1	-	-
大添	5	2	1	1	-	-	1	-	-
計	244	18	72	75	29	13	15	10	3

総数 (つづき)

単位：経営体

	10.0～ 20.0	20.0～ 30.0	30.0～ 50.0	50.0～ 100.0	100ha以上
喜名	-	-	-	-	-
親志	-	-	-	-	-
座喜味	-	-	-	-	-
伊良皆	x	x	x	x	x
上地	x	x	x	x	x
波平	-	-	-	-	-
都屋	-	-	-	-	-
高志保	1	-	-	-	-
渡慶次	-	-	-	-	-
儀間	-	-	-	-	-
宇座	-	-	-	-	-
瀬名波	-	-	-	-	-
長浜	-	-	-	-	-
楚辺	1	-	-	-	-
渡具知	-	-	-	-	-
比謝	-	-	-	-	-
大湾	-	-	-	-	-
古堅	x	x	x	x	x
大木	1	-	-	-	-
比謝缸	-	-	-	-	-
牧原	x	x	x	x	x
新宇座	-	-	-	-	-
大添	-	-	-	-	-
計	3	0	0	0	0

※2020年発生 of 豚熱(CSF)の影響に伴い2020年農林業センサスの数値が異常値の為2015年データを掲載  
資料：2015年農林業センサス  
平成27年12月1日現在

◆ さとうきび

(7) さとうきび生産状況の推移

年 期	生産農家	収穫面積 (ha)	生産高 (t)	平均反収 (t)	平均単価 (円)	金 額 (千円)	一農家平均 生産高 (t)
平成22年度産	392	173.26	11,122	6.4	23,067	256,546	28.37
23	354	143.82	5,774	4.0	22,147	127,874	16.31
24	339	152.24	7,082	4.7	19,658	139,219	20.89
25	291	111.83	6,089	5.4	22,970	139,856	20.92
26	321	154.07	8,673	5.6	22,629	196,258	27.02
27	290	147.90	7,937	5.4	22,221	176,359	27.37
28	286	151.05	9,414	6.2	23,846	224,483	32.92
29	287	158.73	9,281	5.8	22,256	206,558	32.34
30	267	149.88	7,370	4.9	21,527	158,659	27.60
令和元年度産	242	122.45	6,214	5.0	23,208	144,206	25.68
2	232	133.56	7,191	5.3	23,818	166,692	31.00
3	239	138.25	7,456	5.3	24,282	181,040	31.20
4	230	162.97	7,815	4.7	24,065	188,069	33.98

資料：読谷村さとうきび満産資料  
提供：営農知産地笑推進課

(8) 年次別さとうきび生産量

区分 期別	計			夏 植			春 植			株 出		
	面積 (ha)	反収 (t)	生産高 (t)	面積 (ha)	反収 (t)	生産高 (t)	面積 (ha)	反収 (t)	生産高 (t)	面積 (ha)	反収 (t)	生産高 (t)
平成22年度産	173.26	6.4	11,122	97.27	7.2	6,958	18.11	5.4	972	57.88	5.5	3,191
23	143.82	4.0	5,774	80.30	4.4	3,554	15.48	4.0	619	48.04	3.3	1,600
24	152.24	4.7	7,082	84.39	5.4	4,598	20.22	3.4	686	47.63	3.8	1,797
25	111.83	5.4	6,089	58.30	6.2	3,622	10.95	4.9	532	42.58	4.5	1,935
26	154.07	5.6	6,873	88.30	6.5	5,699	16.78	4.5	749	48.99	4.5	2,225
27	147.90	5.4	7,937	63.36	6.7	4,274	15.81	4.0	637	68.73	4.4	3,026
28	151.05	6.2	9,414	70.76	7.2	5,125	11.50	5.8	666	68.79	5.3	3,623
29	158.73	5.8	9,281	59.11	7.3	4,324	14.03	5.1	722	85.59	4.9	4,236
30	149.88	4.9	7,370	49.32	6.3	3,126	14.62	4.9	710	85.94	4.1	3,534
令和元年度産	122.45	5.1	6,214	39.86	6.4	2,538	9.22	4.7	430	73.37	4.4	3,246
2	133.56	5.4	7,191	43.57	6.4	2,801	15.08	4.7	712	74.91	4.9	3,678
3	138.25	5.4	7,456	39.24	6.7	2,621	13.92	6.2	859	84.99	4.7	3,976
4	162.73	4.8	7,815	36.42	6.5	2,359	19.46	4.2	819	106.85	4.3	4,637

資料：読谷村さとうきび満産資料  
提供：営農知産地笑推進課

(9) 区別・期別さとうきび反収高

区名	平成29年				平成30年				令和元年				令和2年				令和3年				令和4年			
	生産農家	收穫面積	搬出高(t)	反収(kg)	生産農家	收穫面積	搬出高(t)	反収(kg)	生産農家	收穫面積	搬出高(t)	反収(kg)	生産農家	收穫面積	搬出高(t)	反収(kg)	生産農家	收穫面積	搬出高(t)	反収(kg)	生産農家	收穫面積	搬出高(t)	反収(kg)
計	287	158.73	9,281	5,847	267	149.88	7,370	4,917	242	122.45	6,214	5,074	232	133.56	7,191	5,384	239	138.25	7,456	5,393	230	162.97	7,815	4,795
壹名	12	6.82	340	4,989	11	7.33	336	4,583	11	7.91	288	3,643	11	8.65	465	5,379	12	11.61	613	5,278	13	13.36	587	4,393
親志	3	0.95	37	3,936	2	0.69	20	2,916	0	0.00	0	0	1	0.40	11	2,772	1	0.23	4	1,797	1	1.17	25	2,150
座喜味	9	8.26	414	5,009	10	7.10	300	4,223	11	5.68	307	5,408	7	5.69	295	5,177	9	4.56	219	4,811	8	6.15	279	4,539
伊良皆	10	8.75	408	4,668	8	8.10	338	4,169	9	4.26	182	4,268	8	3.69	153	4,148	6	7.41	374	5,041	9	8.33	337	4,048
上地	-	-	-	-	-	-	-	-	-	-	-	-	-	-	-	-	-	-	-	-	-	-	-	-
波平	64	24.08	1,666	6,921	59	23.39	1,151	4,921	54	19.45	1,116	5,737	52	22.28	1,236	5,547	49	19.10	1,141	5,975	47	20.73	1,148	5,540
都屋	2	0.94	26	2,723	1	1	27	5,314	2	0.79	28	3,518	2	0.58	17	2,936	2	0.48	23	4,882	2	0.73	31	4,214
高志保	21	10.14	545	5,380	19	9.36	400	4,275	18	9.33	389	4,167	18	8.83	480	5,435	19	8.81	475	5,389	18	10.15	385	3,797
渡慶次	17	8.20	387	4,719	18	8.73	408	4,672	15	6.30	302	4,796	15	7.24	396	5,463	16	6.41	354	5,513	14	6.88	324	4,713
儀間	14	4.80	331	6,901	15	5.69	315	5,533	13	5.30	262	4,950	12	5.05	282	5,576	15	5.88	289	4,924	15	7.42	322	4,346
宇座	25	17.14	1,203	7,016	23	14.30	823	5,755	21	10.07	599	5,946	22	12.83	781	6,088	23	13.80	962	6,972	21	20.74	1,103	5,316
瀬名波	34	19.63	1,108	5,643	32	18.78	952	5,069	26	17.19	874	5,083	25	18.51	1,028	5,555	28	19.79	1,069	5,400	26	21.34	1,054	4,941
長浜	28	12.83	698	5,443	24	11.78	536	4,552	20	10.67	553	5,187	21	11.22	587	5,236	23	11.59	593	5,114	24	14.28	715	5,007
楚辺	31	27.39	1,579	5,766	28	23.50	1,177	5,010	26	18.20	940	5,162	28	22.27	1,162	5,220	24	21.71	980	4,515	21	23.29	1,098	4,715
渡具知	5	1.48	80	5,406	3	0.98	30	3,052	3	0.37	13	3,604	1	0.20	7	3,488	1	0.18	16	8,952	1	0.13	4	3,192
比謝	3	1.37	66	4,818	3	0.88	50	5,656	2	0.94	41	4,365	2	0.99	52	5,237	2	0.99	47	4,731	2	0.72	45	6,261
大湾	1	0.13	5	3,872	1	0.17	4	2,509	1	0.27	8	3,103	1	0.20	7	3,528	1	0.22	2	813	1	0.14	5	3,676
古堅	1	0.90	64	7,095	1	1.32	76	5,761	1	0.63	37	5,910	1	0.83	34	4,077	2	1.23	45	3,666	1	1.23	11	913
大木	6	4.75	315	6,623	8	6.89	402	5,828	8	4.60	251	5,451	4	3.74	184	4,921	5	3.99	236	5,924	5	5.60	306	5,465
比謝江	-	-	-	-	-	-	-	-	-	-	-	-	-	-	-	-	-	-	-	-	-	-	-	-
牧原	1	0.17	8	4,617	1	0.39	26	6,724	1	0.49	23	4,779	1	0.36	14	3,886	1	0.27	14	5,285	1	0.58	34	5,796
長田	-	-	-	-	-	-	-	-	-	-	-	-	-	-	-	-	-	-	-	-	-	-	-	-
大添	-	-	-	-	-	-	-	-	-	-	-	-	-	-	-	-	-	-	-	-	-	-	-	-
その他	-	-	-	-	-	-	-	-	-	-	-	-	-	-	-	-	-	-	-	-	-	-	-	-

資料：読谷村さとうきび満産資料  
提供：営農知産地笑推進課

◆ 野菜

(10) 主な野菜の作付面積と収穫量

単位：面積 (ha)、収穫量 (t)

年産	野菜類		だいこん		にんじん		キャベツ		ほうれんそう		きゅうり	
	作付面積	収穫量	作付面積	収穫量	作付面積	収穫量	作付面積	収穫量	作付面積	収穫量	作付面積	収穫量
26	37	757	1	18	14	272	1	39	1	14	1	24
27	39	814	0	1	18	350	1	34	1	11	1	25
28	35	754	0	4	16	279	1	35	1	10	1	23
29	55	1,136	0	8	17	317	1	34	1	13	1	29
30	63	1,221	2	45	16	264	2	42	1	17	1	40
令和元年	47	942	0	8	14	230	1	31	1	15	1	27
2	70	1,295	0	10	30	534	2	59	2	28	1	33
3	57	1,095	0	4	28	549	1	32	2	20	0	24

資料：青果物生産出荷統計調査及び野菜の作付面積・収穫量及び出荷量（沖縄県園芸振興課）

提供：営農知産地笑推進課

単位：面積 (ha)、収穫量 (t)

年産	かぼちゃ		ピーマン		すいか		メロン		レタス		ばれいしょ	
	作付面積	収穫量	作付面積	収穫量	作付面積	収穫量	作付面積	収穫量	作付面積	収穫量	作付面積	収穫量
26	1	8	0	32	2	42	0	6	1	21	4	70
27	1	8	0	31	2	36	0	7	1	21	3	49
28	1	7	0	29	1	38	0	6	1	23	3	42
29	1	7	0	30	1	37	0	7	1	24	3	36
30	1	8	0	30	2	52	0	6	1	20	3	40
令和元年	1	7	0	28	1	29	0	9	1	21	2	32
2	1	7	0	9	1	13	0	1	1	21	8	99
3	1	7	0	7	0	9	0	0	1	19	4	51

資料：青果物生産出荷統計調査及び野菜の作付面積・収穫量及び出荷量（沖縄県園芸振興課）

提供：営農知産地笑推進課

単位：面積 (ha)、収穫量 (t)

年産	ゴーヤー		オクラ		とうがん		らっきょう	
	作付面積	収穫量	作付面積	収穫量	作付面積	収穫量	作付面積	収穫量
26	6	159	3	24	1	22	1	6
27	7	190	4	27	0	23	0	1
28	7	206	3	26	0	26	0	0
29	7	203	3	26	0	26	0	3
30	6	172	3	26	0	24	0	4
令和元年	6	159	2	25	0	24	0	4
2	6	175	1	7	1	33	0	4
3	5	136	0	7	1	21	0	2

平成19年よりゴーヤー、らっきょう、オクラ、とうがん項目追加

資料：青果物生産出荷統計調査及び野菜の作付面積・収穫量及び出荷量（沖縄県園芸振興課）

提供：営農知産地笑推進課

◆ かんしょ

(11) かんしょの作付面積、収穫量

単位：作付面積：(ha)、10a当り収量(kg)、収穫量(t)

区分	作付面積	10a当り収量	収穫量
25	70	1,888	1,322
26	75	1,739	1,304
27	70	1,871	1,310
28	60	1,507	904
29	65	1,445	939
30	43	1,199	512
令和元年	32	1,200	378
2	25	1,047	266
3	21	1,000	209
4	19	899	169

提供：営農知産地笑推進課

◆ 花き

(12) 花き類の栽培面積と出荷量

単位：面積(ha)、出荷量(千本)

年産	切 り 花 類								球根類		鉢もの類		花壇用 苗もの類	
	計		きく		リアトリス		切り葉							
	作付 面積	出荷量	作付 面積	出荷量	作付 面積	出荷量	作付 面積	出荷量	収穫 面積	出荷量	収穫 面積	出荷量	作付 面積	出荷量
24	80	33,427	78	32,588	0	0	2	838	0	0	0	18	0	0
25	87	35,382	86	34,533	0	25	2	811	0	0	0	18	0	0
26	89	39,158	87	38,328	0	32	2	793	0	0	0	18	0	0
27	87	39,160	83	38,212	0	39	2	844	0	0	0	10	0	0
28	83	39,342	80	38,482	0	20	2	769	0	0	0	11	0	0
29	84	35,214	82	34,418	0	4	2	728	0	0	0	15	0	0
30	78	35,934	76	35,226	0	0	2	567	0	0	0	16	0	0
令和元年	75	33,911	73	33,287	0	0	1	465	0	0	0	12	0	0
2	62	32,888	60	32,360	0	0	1	398	0	0	0	12	0	0

資料：園芸・工芸農作物市町村別統計書  
農業関係統計（沖縄県農林水産部）  
提供：営農知産地笑推進課

◆ 家畜

(13) 年次別家畜頭羽数

各年12月末現在

単位：戸数（戸）、頭数（頭）

種別 年次	肉用牛		乳用牛		馬		豚			やぎ			採卵鶏		
	戸数	頭数	戸数	頭数	戸数	頭数	戸数	頭数	飼育数	戸数	頭数	飼育数	戸数	羽数	飼育数
平成25年	30	705	23.5	-	-	-	12	1,929	160.8	43	310	7.2	16	24,470	1,529.4
26	30	749	25.0	-	-	-	12	1,939	161.6	41	267	6.5	16	24,490	1,530.6
27	30	797	26.6	-	-	-	12	1,843	153.6	36	225	6.3	12	24,305	2,025.4
28	34	801	23.6	-	-	-	12	1,827	152.3	36	222	6.2	11	24,265	2,205.9
29	34	843	24.8	-	-	-	12	1,787	148.9	39	313	8.0	10	29,470	2,947.0
30	38	959	25.2	-	-	2	13	2,241	172.4	18	235	13.1	4	26,040	6,510.0
令和元年	39	1,031	26.4	-	-	4	19	2,471	164.7	35	276	7.9	14	27,667	1,976.2
2	43	1,027	23.9	-	-	5	21	2,000	142.9	35	332	9.5	21	25,843	1,230.6
3	44	1,108	25.2	-	-	4	17	1,400	116.7	26	221	8.5	19	25,719	1,353.6
4	44	1,085	24.7	-	-	4	16	1,321	110.1	25	154	6.2	16	18,438	1,152.4

資料：おきなわの畜産  
家畜・家さん等の飼養状況調査結果  
提供：宮農知産地笑推進課

### (14) 肉用牛の飼養戸数と飼養頭数

単位：戸数（戸）、頭数（頭）

区分		年次	平成25年	26	27	28	29	30	令和元年	2	3	4
飼養戸数	読谷村		30	30	30	34	34	38	39	43	44	44
	中部地区		279	273	271	264	261	271	274	289	297	296
	県計		2,685	2,636	2,551	2,489	2,444	2,384	2,307	2,274	2,263	2,225
飼養頭数	読谷村		705	749	797	801	843	959	1,031	1,027	1,108	1,085
	中部地区		5,765	5,701	5,827	5,883	6,005	6,435	6,527	7,168	7,205	7,414
	県計		69,966	70,024	70,487	71,956	73,134	73,836	73,783	74,257	73,126	73,298
一戸当り	読谷村		23.5	25.0	26.6	23.6	24.8	25.2	26.4	23.9	25.2	24.7
	中部地区		20.7	20.9	21.5	22.3	23.0	23.7	23.8	24.8	24.3	25.0
	県計		26.1	26.6	27.6	28.9	29.9	31.0	32.0	32.7	32.3	32.9

資料：おきなわの畜産  
家畜・家きん等の飼養状況調査結果  
提供：営農知産地笑推進課

### (15) 乳用牛の飼養戸数と飼養頭数

単位：戸数（戸）、頭数（頭）

区分		年次	平成25年	26	27	28	29	30	令和元年	2	3	4
飼養戸数	読谷村		0	0	0	0	0	0	0	0	0	0
	中部地区		11	10	9	8	6	6	5	6	5	5
	県計		81	83	79	73	70	66	64	63	61	59
飼養頭数	読谷村		0	0	0	0	0	0	0	0	0	0
	中部地区		598	532	482	488	447	397	429	371	328	365
	県計		4,731	4,819	4,375	4,300	4,348	4,241	4,252	4,231	4,074	3,773
一戸当り	読谷村		0.0	0.0	0.0	0.0	0.0	0.0	0.0	0.0	0.0	0.0
	中部地区		54.4	53.2	53.6	61.0	74.5	66.2	85.8	61.8	65.6	73.0
	県計		58.4	58.1	55.4	58.9	62.1	64.3	66.4	67.2	66.8	63.9

資料：おきなわの畜産  
家畜・家きん等の飼養状況調査結果  
提供：営農知産地笑推進課



(16) 豚の飼養戸数と飼養頭数

単位：戸数（戸）、頭数（頭）

区分		年次	平成25年	26	27	28	29	30	令和元年	2	3	4
飼養戸数	読谷村		12	12	12	12	12	13	15	14	12	12
	中部地区		94	87	80	74	72	70	65	63	61	51
	県計		358	344	328	311	289	273	276	266	231	226
飼養頭数	読谷村		1,929	1,939	1,843	1,827	1,787	2,241	2,471	2,000	1,400	1,321
	中部地区		39,131	38,128	37,965	34,514	35,837	35,129	31,425	28,185	33,961	31,356
	県計		219,742	210,832	210,863	211,452	210,756	206,828	218,081	212,359	200,830	193,433
一戸当り	読谷村		160.8	161.6	153.6	152.3	148.9	172.4	164.7	142.9	116.7	110.1
	中部地区		416.3	438.3	474.6	466.4	497.7	501.8	483.5	447.4	556.7	614.8
	県計		613.8	612.9	642.9	679.9	729.3	757.6	790.1	798.3	869.4	855.9

資料：おきなわの畜産  
家畜・家きん等の飼養状況調査結果  
提供：営農知産地笑推進課

(17) やぎの飼養戸数と飼養頭数

単位：戸数（戸）、頭数（頭）

区分		年次	平成25年	26	27	28	29	30	令和元年	2	3	4
飼養戸数	読谷村		43	41	36	36	39	18	35	35	26	25
	中部地区		229	231	220	210	208	197	200	233	149	126
	県計		1,225	1,268	1,351	1,393	1,408	1,484	1,401	1,368	1,273	1,129
飼養頭数	読谷村		310	267	225	222	313	235	276	332	221	154
	中部地区		1,454	1,490	1,359	1,321	1,424	1,847	1,701	2,396	1,394	1,387
	県計		7,773	8,491	9,117	9,747	10,616	12,035	11,703	11,984	10,776	9,964
一戸当り	読谷村		7.2	6.5	6.3	6.2	8.0	13.1	7.9	9.5	8.5	6.2
	中部地区		6.3	6.5	6.2	6.3	6.8	9.4	8.5	10.3	9.4	11.0
	県計		6.3	6.7	6.7	7.0	7.5	8.1	8.4	8.8	8.5	8.8

資料：おきなわの畜産  
家畜・家きん等の飼養状況調査結果  
提供：営農知産地笑推進課

(18) 採卵鶏（成鶏）の飼養戸数と飼養羽数

単位：飼養戸数（戸）、飼養羽数（羽）

区分	年次	25	26	27	28	29	30	令和元年	2	3	4
飼養戸数	読谷村	16	16	12	11	10	4	14	21	19	16
	中部地区	123	116	101	101	87	90	92	80	50	90
	県計	445	421	391	352	317	297	301	291	286	285
飼養頭数	読谷村	24,470	24,490	24,305	24,265	29,470	26,040	27,667	25,843	25,719	18,438
	中部地区	122,857	120,523	136,855	138,747	126,796	132,777	159,183	156,402	162,413	150,346
	県計	1,295,333	1,196,723	1,174,993	1,205,916	1,351,571	1,369,045	1,386,547	1,375,027	1,377,869	1,257,615
一戸当り	読谷村	1,529.4	1,530.6	2,025.4	2,205.9	2,947.0	6,510.0	1,976.2	1,230.6	1,353.6	1,152.4
	中部地区	998.8	1,039.0	1,355.0	1,373.7	1,457.4	1,475.3	1,730.3	1,955.0	3,248.3	1,670.5
	県計	2,910.9	2,842.6	3,005.1	3,425.9	4,263.6	4,609.6	4,606.5	4,725.2	4,817.7	4,412.7

資料：おきなわの畜産畜産・家きん等の飼養状況調査結果  
提供：営農知産地実推進課

◆ 林種別森林面積

(19) 森林面積の推移

単位：h a

区分	合計	立 木 地						竹 林	無立木地		更 新 困難地	ギンネム ・ヤシ等
		人 工 林			天 然 林				伐採 跡地	未立 木地		
		小 計	針葉樹	広葉樹	小 計	針葉樹	広葉樹					
平成14年	842	5	1	4	765	467	299	-	-	34	-	3
15	842	5	1	4	765	467	299	-	-	34	-	3
16	842	5	1	4	765	467	299	-	-	34	-	3
18	842	5	1	4	765	467	299	-	-	34	-	3
23	867	9	1	8	784	419	365	-	-	37	34	3
28	862	9	1	8	778	417	361	-	-	37	35	3
29	862	9	1	8	778	417	361	-	-	37	35	3
30	862	9	1	8	778	417	361	-	-	37	35	3
31	862	9	1	8	778	417	361	-	-	37	35	3
令和2年	862	9	1	8	778	417	361	-	-	37	35	3
3	865	9	1	8	780	414	366	-	-	37	36	3
4	865	9	1	8	780	417	363	-	-	37	36	3

資料：沖縄県統計年鑑

## (20)市町村別森林面積（民有林）

単位：ha

市町村	合計	立木地						竹林	無立木地		更地 困難地	ギンネム・ ヤシ等
		人工林			天然林				伐採跡地	未立木地		
		小計	針葉樹	広葉樹	小計	針葉樹	広葉樹					
<b>県計</b>	<b>74,812</b>	<b>10,301</b>	<b>6,295</b>	<b>4,006</b>	<b>55,183</b>	<b>11,124</b>	<b>44,060</b>	<b>181</b>	<b>42</b>	<b>3,586</b>	<b>3,944</b>	<b>1,577</b>
<b>北部計</b> (令和4年4月1日)	<b>45,247</b>	<b>6,229</b>	<b>4,185</b>	<b>2,043</b>	<b>35,621</b>	<b>7,264</b>	<b>28,357</b>	<b>16</b>	<b>16</b>	<b>1,683</b>	<b>1,604</b>	<b>80</b>
名護市	13,755	1,744	1,405	339	11,380	1,484	9,897	0	0	155	469	5
国頭村	12,484	2,734	1,656	1,078	9,174	1,197	7,977	1	14	146	412	2
大宜味村	4,841	332	254	78	4,435	831	3,603	-	1	25	48	1
東村	2,511	227	129	98	2,034	183	1,851	-	-	57	192	1
今帰仁村	1,359	210	127	84	1,010	270	741	2	-	97	37	3
本部町	2,090	211	148	63	1,676	376	1,301	-	-	6	194	3
恩納村	2,934	238	136	102	2,290	1,279	1,011	13	-	379	14	0
宜野座村	1,552	23	4	20	1,506	595	912	-	-	16	2	5
金武町	2,021	78	60	18	1,241	749	493	-	-	699	-	2
伊江村	119	41	1	40	36	0	36	-	-	32	-	11
伊平屋村	1,210	329	258	71	626	129	497	-	-	37	175	43
伊是名村	370	61	9	52	210	172	38	-	-	32	63	4
<b>中南部計</b> (令和4年4月1日)	<b>13,223</b>	<b>1,537</b>	<b>886</b>	<b>651</b>	<b>7,834</b>	<b>3,204</b>	<b>4,630</b>	<b>15</b>	<b>2</b>	<b>1,534</b>	<b>1,769</b>	<b>532</b>
うるま市	1,464	83	7	76	942	532	410	-	1	159	133	146
沖繩市	849	3	0	3	793	622	171	-	-	31	17	6
読谷村	<b>865</b>	<b>9</b>	<b>1</b>	<b>8</b>	<b>780</b>	<b>417</b>	<b>363</b>	<b>-</b>	<b>-</b>	<b>37</b>	<b>36</b>	<b>3</b>
嘉手納町	259	3	0	3	241	195	46	-	-	11	4	-
北谷町	83	0	0	0	71	35	35	-	-	4	0	7
北中城村	203	5	3	2	172	31	142	-	-	15	0	10
中城村	277	15	5	9	144	6	138	-	-	32	19	66
宜野湾市	85	0	0	0	52	5	46	-	-	23	0	11
西原町	124	15	2	13	59	4	55	-	1	34	0	15
浦添市	73	0	0	0	35	2	33	-	-	4	30	3
那覇市	20	0	0	0	19	0	18	-	-	1	0	1
豊見城市	116	1	0	1	56	3	53	-	-	26	13	20
糸満市	448	11	1	10	157	11	146	-	-	19	220	42
八重瀬町	183	7	1	7	103	6	97	0	0	30	36	7
南城市	933	112	9	103	548	14	534	-	0	248	9	16
与那原町	68	16	4	12	22	0	22	-	-	24	0	5
南風原町	62	3	2	1	24	0	24	-	-	20	0	15
久米島町	2,360	279	124	155	1,749	594	1,155	14	-	78	230	10
渡嘉敷村	1,719	401	343	58	916	404	512	-	-	85	314	2
座間味村	1,337	469	373	96	517	258	259	-	-	72	254	26
栗国村	243	16	7	9	19	0	19	-	-	199	5	4
渡名喜村	242	5	1	5	42	12	31	1	-	49	143	1
南大東村	834	46	0	46	339	48	291	-	-	176	210	63
北大東村	376	40	6	34	32	4	28	0	-	156	95	52
<b>宮古・八重山計</b> (令和4年4月1日)	<b>16,342</b>	<b>2,535</b>	<b>1,224</b>	<b>1,312</b>	<b>11,728</b>	<b>656</b>	<b>11,073</b>	<b>150</b>	<b>24</b>	<b>369</b>	<b>571</b>	<b>965</b>
宮古島市	3,384	915	267	648	1,410	132	1,278	-	9	193	357	500
多良間村	671	116	9	107	347	23	324	-	0	85	-	123
石垣市	8,963	1,206	830	375	7,467	350	7,116	116	12	31	51	81
竹富町	2,231	200	72	128	1,805	146	1,658	3	2	49	41	132
与那国町	1,092	99	46	53	700	4	695	30	1	11	122	129

資料：県林務課資料

「沖繩北部地域森林計画書H31.4.1～R11.3.31」・「沖繩中南部地域森林計画書R3.4.1～R13.3.31」・「宮古八重山地域森林計画書H30.4.1～R10.3.31」

## (21) 林野面積

単位：h a

地域市町村	合計	所有形態別					現況 森林面積	森林以外 の草生地
		国有	独立行政法人 等	民有		私有		
				都道府県	市町村			
県計	115,602	31,767	70	5,619	42,517	35,629	106,409	9,193
国頭村	16,610	3,890	7	3,352	5,562	3,799	16,374	236
大宜味村	4,914	-	-	10	2,247	2,657	4,842	72
東村	6,093	3,495	1	403	1,045	1,149	6,006	87
今帰仁村	1,521	-	-	8	406	1,107	1,359	162
本部町	2,132	-	-	15	299	1,818	2,090	42
名護市	13,852	17	3	1,401	6,248	6,183	13,768	84
恩納村	3,021	-	51	1	1,883	1,086	2,934	87
宜野座村	1,580	-	-	-	1,467	113	1,553	27
金武町	2,052	-	-	-	1,602	450	2,020	32
伊江村	547	11	-	-	56	480	131	416
伊平屋村	1,259	6	-	24	1,083	146	1,216	43
伊是名村	407	-	-	1	324	82	371	36
うるま市	1,461	-	-	25	282	1,154	1,461	-
沖繩市	901	5	-	42	440	414	856	45
読谷村	963	40	-	23	332	568	900	63
嘉手納町	263	4	-	-	19	240	262	1
北谷町	85	1	-	1	4	79	85	-
北中城村	206	-	1	14	2	189	200	6
中城村	289	-	-	3	1	285	272	17
宜野湾市	114	3	-	-	1	110	113	1
西原町	229	-	3	3	4	219	124	105
浦添市	74	1	-	12	2	59	73	1
那覇市	20	-	-	1	6	13	20	-
豊見城市	124	-	1	-	10	113	119	5
糸満市	570	-	-	16	115	439	440	130
南城市	1,008	1	-	9	35	963	914	94
八重瀬町	251	-	-	1	26	224	181	70
与那原町	68	-	-	2	2	64	68	-
南風原町	71	-	-	3	8	60	62	9
久米島町	2,813	-	-	1	2,032	780	2,360	453
渡嘉敷村	1,719	2	-	-	1,407	310	1,719	-
座間味村	1,339	-	-	1	1,061	277	1,336	3
粟国村	360	-	-	10	52	298	317	43
渡名喜村	242	-	-	-	97	145	242	-
南大東村	835	-	-	28	779	28	835	-
北大東村	379	-	-	9	358	12	379	-
宮古島市	4,433	2	-	74	1,835	2,522	3,371	1,062
多良間村	1,010	-	-	22	51	937	671	339
石垣市	11,908	80	3	102	8,283	3,440	9,042	2,866
竹富町	28,228	24,145	-	1	1,814	2,268	26,167	2,061
与那国町	1,651	64	-	1	1,237	349	1,156	495

資料：沖縄農林水産統計年報 令和3年～令和4年

◆ 農業農村整備事業

(22) 農業農村整備事業一覧

事業名	事業年度	事業の概要		筆数	事業費 (千円)	内訳 (千円)			
		整備面積 (ha)	その他			国	県	村	その他
土地改良事業					8,221,277	6,165,954	1,131,165	783,497	140,661
農業基盤 総合整備事業 (座喜味地区)	昭和51年度 ～ 昭和57年度	13.7	農業用排水路 1,399 m 農道 433 m 集落内道路 3,205 m 集落排水路 698 m	310	434,172	325,628	53,728	51,280	3,536
土地改良 総合整備事業 (渡具知地区)	昭和54年度 ～ 昭和58年度	24.0	基幹農道 928 m	380	258,070	193,552	32,258	24,598	7,662
土地改良 総合整備事業 (西部連道地区)	昭和55年度 ～ 平成元年度	77.7	基幹農道 2,127 m	937	867,000	650,248	108,373	83,650	24,729
土地改良 総合整備事業 (渡慶次地区)	昭和57年度 ～ 平成元年度	24.0	基幹農道 613 m	437	216,000	162,000	27,000	20,760	6,240
土地改良 総合整備事業 (浜屋地区)	昭和58年度 ～ 昭和63年度	14.0	基幹農道 878 m	183	169,000	126,750	21,125	17,012	4,113
土地改良 総合整備事業 (萩川地区)	昭和59年度 ～ 平成6年度	32.5	基幹農道 1,665 m	845	424,000	318,001	52,602	41,549	11,848
県営畑地帯総合整備事業 (波平地区)	昭和62年度 ～ 平成6年度	38.7	基幹農道 1,211 m	549	725,403	544,051	90,677	74,487	16,188
土地改良 総合整備事業 (宇座地区)	平成元年度 ～ 平成4年度	25.9	区画整理 25.9 ha	372	160,500	120,375	20,062	14,043	6,020
土地 改良総合整備事業 (池ノ当地区)	平成4年度 ～ 平成9年度	12.1	基幹農道 680.0 m	154	192,000	144,000	24,000	16,800	7,200
県営畑地帯総合整備事業 (説谷西部地区)	平成9年度 ～ 平成18年度	24.0	区画整理 24 ha 畑かん 24	269戸	1,213,000	909,750	184,831	101,502	16,917
沖縄振興公共投資交付金(農地整備事業(畑地帯掘い字型)) (説谷中部地区)	平成20年度 ～ 平成29年度	81.3	区画整理 81.3 ha	23	1,148,285	861,214	166,501	120,570	—
沖縄振興公共投資交付金(水利施設等整備事業)(瀬名波地区)	令和2年度 ～ 令和10年度	60.8	区画整理 38.3 ha 畑かん 38.3	793	2,413,847	1,810,385	350,008	217,246	36,208
かんがい排水事業					12,152,766	9,721,532	1,254,987	1,141,892	34,355
県営かんがい排水事業 (長浜地区)	昭和54年度 ～ 平成11年度	379.0	フィルダム 1基 用水機場 1基 用水路 8,018 m	…	8,062,398	6,449,918	806,240	806,240	—
団体営 かんがい排水事業 (渡具知地区)	昭和57年度 ～ 昭和60年度	21.9	貯水施設 一式	165	153,268	121,934	15,666	14,458	1,210
県営かんがい排水事業 (西部連道地区)	平成5年度 ～ 平成9年度	77.7	畑かん施設 77.7 ha	519	764,200	611,360	84,062	57,315	11,463
団体営 かんがい排水事業 (萩川地区)	平成5年度 ～ 平成9年度	32.5	畑かん施設 32.5 ha	430	350,500	280,400	38,555	26,288	5,257
土地改良総合整備事業 (渡慶次地区)	平成6年度 ～ 平成9年度	23.7	畑かん施設 23.7 ha	232	305,000	244,000	33,550	22,875	4,575
県営かんがい排水事業 (宇座地区)	平成6年度 ～ 平成11年度	51.0	畑かん施設 51.0 ha	253	518,000	414,400	56,980	38,850	7,770
基盤整備促進事業 (渡具知地区)	平成8年度 ～ 平成11年度	…	送水管 2,291.5 m	…	272,000	217,600	29,920	20,400	4,080
沖縄振興公共投資交付金(水利施設整備事業(基幹水利施設整備型)) (説谷中部地区)	平成21年度 ～ 平成30年度	110.0	畑かん施設 110.0 ha	44	1,727,400	1,381,920	190,014	155,466	—
農道整備事業					1,316,717	986,463	160,500	166,815	—
団体営農道整備事業 中前原地区	平成4年度 ～ 平成6年度	—	農道 814 m	—	89,900	65,175	10,862	10,863	—
団体営農道整備事業 渡具知第1地区	平成7年度	—	農道 1,672 m	—	43,000	23,650	9,675	9,675	—
団体営農道整備事業 渡具知第2地区	平成8年度	—	農道 1,782 m	—	32,700	17,985	7,358	7,358	—
団体営農道整備事業 説谷第1地区	平成9年度	—	農道 1,507 m	—	46,800	35,100	5,850	5,850	—

事業名	事業年度	事業の概要		筆数	事業費 (千円)	内訳 (千円)			
		整備面積 (h a)	その他			国	県	村	その他
基盤整備促進事業 (農道) 読谷第2地区	平成10年度	-	農道 813 m	-	35,000	28,000	3,850	3,150	-
基盤整備促進事業 (農道) 読谷第3地区	平成12年度	-	農道 581 m	-	24,000	19,200	2,640	2,160	-
基盤整備促進事業 (農道) 読谷第4地区	平成13年度	-	農道 482 m	-	23,000	18,400	2,530	2,070	-
農村総合整備事業 儀間・高志保地区	平成11年度～	-	農道 4,800 m	-	292,200	194,860	48,700	48,700	-
基盤整備促進事業 (農道) 読谷第5地区	平成15年度	-	農道 920 m	-	34,000	27,200	3,740	3,060	-
基盤整備促進事業 (農道) 読谷第6地区	平成16年度	-	農道 1,101 m	-	47,000	37,600	5,170	4,230	-
元気な地域づくり交付金 (読谷第7地区)	平成17年度	-	農道 2,133 m	-	68,000	54,400	7,480	6,120	-
元気な地域づくり交付金 (読谷第8地区)	平成18年度	-	農道 619 m	-	36,000	28,800	3,960	3,240	-
元気な地域づくり交付金 (読谷第8地区)	平成19年度	-	農道 1,432 m	-	27,000	21,600	2,970	2,430	-
元気な地域づくり交付金 (読谷第9地区)	平成19年度	-	農道 496 m	-	23,000	18,400	2,530	2,070	-
基盤整備促進事業 (農道) 読谷第9地区	平成20年度	-	農道 855 m	-	19,367	15,493	2,130	1,744	-
農業体質強化 基盤整備促進事業	平成24年度	18.0	農作業道 2,231 m	-	65,200	52,160	-	13,040	-
農業基盤整備促進事業 (読谷地区)	平成25年度 ～ 平成26年度	-	農道 4,114 m	-	138,550	110,840	13,855	13,855	-
農業基盤整備促進事業 (読谷第2地区)	平成26年度 ～ 平成29年度	-	農道 6,396 m	-	272,000	217,600	27,200	27,200	-
生活環境整備事業					2,582,050	1,833,554	374,248	370,169	4,079
農村基盤総合整備事業	平成元年度 ～ 平成5年度	-	農業用排水路 520 m 農道 420 m 農業集落道 3,803 m 防火施設 2基 農村公園 2ヶ所 3,900㎡ 用地整備 4,670 ㎡ 集会施設 1ヶ所 295㎡	-	411,000	308,250	51,375	49,500	1,875
集落地域整備事業	平成6年度 ～ 平成12年度	-	農業集落道 2,521 m 農道 752 m 定住化促進施設 1,507 m 防火施設 29基 農村公園 3ヶ所 6,091㎡ 用地整備 5,900 ㎡ 農業集落管理施設 1ヶ所 300㎡	-	935,359	701,519	116,920	114,716	2,204
農村総合整備事業	平成11年度 ～ 平成18年度	-	農業用排水路 1,142 m 農道 4,800 m 農地保全 2ヶ所 農業集落道 1,635 m コミュニティー施設 500 ㎡ 定住化促進施設 4,446 m	-	1,235,691	823,785	205,953	205,953	-
合計					24,272,810	18,707,503	2,920,900	2,462,373	179,095

※ 土地改良事業の筆数は、従前の筆数

※ 事業費は、事務費を除く

※ 土地改良事業の整備面積は受益面積

※ 農村総合整備事業に係るコミュニティー施設の面積は、村一般財源分を含めると660㎡となる。また、各施設の路線数は下記の通りである  
・農業用排水路3路線、農道1路線、農業集落道5路線、定住化促進施設2カ所

資料：農業推進課

# 5 漁 業





# 5 漁 業

## ◆ 漁業経営体

### (1) 経営体階層別漁業経営体数

単位：経営体

年次	計	漁船 非使用	漁 船 使 用									定置網	海面 養殖
			無動 力船	1ト 未満	1～3	3～5	5～10	10～20	20～30	30～50	50ト 以上		
平成10年	34	5	-	10	8	8	-	-	-	-	-	x	x
15	40	3	-	15	6	5	6	1	-	-	-	1	3
20	51	5	-	1	6	6	7	1	-	-	-	1	13
25	52	2	-	2	4	6	6	4	-	-	-	1	12
30	50	6	-	3	3	4	7	7	-	-	-	1	6

資料：漁業センサス

### (2) 経営組織別経営体数

単位：実数(経営体)、構成比(%)

年次	実 数						構 成 比					
	計	個 人 経 営				漁業協 同組合 自営	計	個 人 経 営				漁業協 同組合 自営
		小計	専業	兼業	漁業が主			小計	専業	兼業	漁業が主	
平成5年	72	71	3	68	12	1	100.0	98.6	4.2	94.4	16.7	1.4
10	34	33	8	25	9	x	100.0	97.1	23.5	73.5	26.5	x
15	40	39	6	33	8	1	100.0	97.5	15.0	82.5	20.0	2.5
20	51	50	11	39	7	1	100.0	98.1	21.6	76.5	13.7	1.9
25	52	51	13	38	5	1	100.0	98.1	25.0	73.1	9.6	1.9
30	50	49	11	38	10	1	100.0	98.0	22.0	76.0	20.0	2.0

資料：漁業センサス

(3) 組合員数の推移

年 度	正組合員	准組合員	計
平成25年度	54	118	172
26	55	116	171
27	51	122	173
28	47	129	176
29	41	128	169
30	44	124	168
令和元年度	45	124	169
2	43	106	149
3	43	102	145
4	43	98	141

資料：読谷村漁業協同組合

(4) 定置網漁獲量

単位：t

年 度	定置漁業	養殖漁業
平成25年度	66.5	3.3
26	110.0	2.5
27	143.0	1.6
28	101.9	4.9
29	122.0	3.5
30	115.0	1.4
令和元年度	124.6	1.1
2	121.4	2.0
3	43.8	12.8
4	102.7	9.9

資料：読谷村漁業協同組合

(5) 保有漁船の隻数

単位：隻

年次	計	無動力船	船外機付 船隻数	動 力 船						
				小計	1ト未満	1～3	3～5	5～10	10～20	20ト以上
平成5年	62	1	13	48	20	14	13	-	1	-
10	32	-	11	21	2	8	10	-	1	-
15	41	-	21	20	-	7	7	4	2	-
20	46	-	22	24	2	6	7	7	2	-
25	55	-	27	28	2	6	8	6	6	-
30	41	-	15	26	3	4	4	8	7	-

資料：漁業センサス

◆ 漁獲量

(6) 漁業種類別漁獲量

単位：t

年次	計	のそ 敷の 網他	定置網		網 漁業 その 他の	はえ縄				かつお一本釣り		い か 釣 岸	ひ き 縄 釣	そ の 他 の 釣	採 貝 ・ 採 藻	そ の 他 の 漁 業
			大型	小型		遠洋	近海	沿岸	その他	近海	沿岸					
平成20年	203	-	x	-	-	x	-	-	-	x	-	x	-	-	-	-
21	183	2	x	-	-	x	-	-	-	x	-	x	-	28	1	15
22	118	x	x	-	-	-	-	-	-	-	-	10	0	x	-	20
23	144	x	x	-	-	-	-	-	-	-	-	6	-	33	1	9
24	133	x	x	-	-	-	-	-	-	-	-	3	-	x	0	6
25	89	-	x	-	-	-	-	-	-	-	-	-	-	x	-	-
26	182	x	x	-	-	-	-	-	-	-	-	7	-	48	x	14
27	191	x	x	-	-	-	-	-	-	-	-	9	-	52	-	8
28	189	x	x	-	-	-	-	-	-	-	-	37	-	36	-	9
29	196	x	x	-	-	-	-	-	-	-	-	33	-	41	-	12
30	217	x	x	-	-	-	-	-	-	-	-	43	-	49	-	11

※平成30年以降年以降資料無し

資料：沖縄農林水産統計年報

(7) 漁業種類別生産額

単位：100万円

年次	計	のそ 敷の 網他	のそ 刺の 網他	い か 釣	その他の釣		は ま え ぐ ろ	そ の 他 の は え 縄	定置網		採 藻	そ の 他 の 漁 業			
					一本釣	一本釣			大型	小型		潜水器	建干網	その他	
平成15年	119	-	5	9	x	8	-	x	x	-	-	18	13	-	x
16	90	-	5	15	-	6	-	-	x	-	-	x	14	-	x
17	73	-	9	8	-	5	-	-	x	-	-	4	8	-	-
18	82	x	3	6	-	9	-	-	x	-	-	5	8	-	5
19	82	-	3	6	9	x	x	-	x	-	-	5	8	-	-

※平成20年以降資料なし

資料：沖縄農林水産統計年報

(8) 魚種別漁獲量の推移

	平成21年	平成22年	平成23年	平成24年	平成25年	平成26年	平成27年	平成28年	平成29年	平成30年
まぐろ類	5	4	14	14	32	37	40	29	29	40
かじき類	2	2	2	3	2	2	2	3	3	2
そうだ・かつお類	12	11	4	5	6	9	9	5	5	1
さめ類	1	1	1	0	0	0	0	0	0	1
さわら類	4	4	4	4	0	4	4	6	6	6
ぼら類	-	-	-	-	-	-	-	-	-	-
むろあじ	0	0	3	3	1	7	11	3	3	3
たちお	1	1	1	1	2	3	7	5	5	4
まち類	1	1	1	1	-	-	-	-	-	-
その他のたい類	1	1	1	1	1	1	0	0	0	0
はた類	1	1	1	1	-	-	-	-	-	-
その他のあじ類	16	21	23	19	3	3	3	3	-	3
たかさご類	3	1	2	7	-	-	-	-	-	-
あいご類	1	1	2	1	-	-	-	-	-	-
ぶだい類	4	3	4	3	-	-	-	-	-	-
ぐるくま	6	7	9	5	-	-	-	-	-	-
その他の魚類	92	133	68	96	43	98	100	92	91	105
その他の水産動物類	-	-	-	-	-	15	11	40	-	-
貝類	6	7	4	4	0	2	4	3	3	4
海藻類	6	-	-	3	0	1	0	-	-	-
総計	162	199	144	171	90	182	191	189	145	169

※ ぐるくまは平成7年より調査

※ 平成30年以降資料無し

# 6 建設



# 6

## 建設

## 設

### ◆ 道路

#### (1) 村内の道路状況の推移

各年4月1日現在

単位：m, m<sup>2</sup>

年度	総計			国			道			県			道			村			道			
	延長	面積	舗装済	延長	面積	舗装済	延長	面積	舗装済	延長	面積	舗装済	延長	面積	舗装済	延長	面積	舗装済	延長	面積	舗装済	
																						延長
平成24年度	137,018	1,328,823	134,474	7,877	307,275	7,877	12,786	187,462	12,819	116,355	834,086	113,778										
25	137,018	1,328,823	134,474	7,877	307,275	7,877	12,786	187,462	12,819	116,355	834,086	113,778										
26	138,460	1,406,945	135,916	9,330	372,093	9,330	12,786	187,462	12,819	116,344	847,390	113,767										
27	138,460	1,406,945	135,916	9,330	372,093	9,330	12,786	187,462	12,819	116,344	847,390	113,767										
28	139,272	1,411,240	136,285	9,330	372,093	9,330	13,229	187,462	12,819	116,713	851,685	114,136										
29	144,254	1,468,055	141,470	9,330	372,093	9,330	13,229	187,462	12,819	121,695	908,500	119,321										
30	146,921	1,557,140	144,137	9,330	372,093	9,330	13,229	187,462	12,819	124,362	997,585	121,988										
31	148,857	1,576,888	146,073	9,330	372,093	9,330	13,229	187,462	12,819	126,298	1,017,333	123,924										
令和2年度	148,873	1,577,199	146,089	9,330	372,093	9,330	13,245	187,773	12,835	126,298	1,017,333	123,924										
3	148,999	1,577,925	146,215	9,330	372,093	9,330	13,245	187,773	12,835	126,424	1,018,059	124,050										

資料：道路施設現況調査  
提供：都市計画課

## (2) 交通量の推移



地点	路線名	観測地点	昼間12時間自動車交通量							
			H9	H11	H17	H22	H27	R3	R3	
1	一般国道58号	親志	16,566	16,337	16,811	15,855	20,681	26,885		
2	一般国道58号	喜名	19,147	18,374	18,759	15,403	19,054	25,723		
3	一般国道58号	比謝町	37,925	39,826	36,558	-	-	-		
4	一般国道58号	大木	-	-	11,261	16,706	12,868	17,372		
5	県道6号線	伊良皆	15,403	12,699	10,744	14,491	11,158	14,948		
6	県道6号線	長浜	2,945	3,492	3,804	-	-	5,126		
7	県道12号線	波平	6,327	5,735	7,356	6,588	5,920	7,578		
8	県道16号線	大湾	3,182	3,523	3,277	8,444	9,690	12,694		
休日12時間自動車交通量										
地点	路線名	観測地点	H9	H11	H17	H22	H27	R3	R3	
1	一般国道58号	親志	16,000	14,646	15,675	-	-	-	-	
2	一般国道58号	喜名	17,867	16,449	17,011	-	-	-	-	
3	一般国道58号	比謝町	30,446	31,412	30,726	-	-	-	-	
4	一般国道58号	大木	-	-	9,238	-	-	-	-	
5	県道6号線	伊良皆	13,238	11,186	8,936	-	-	-	-	
6	県道6号線	長浜	3,007	3,459	3,431	-	-	-	-	
7	県道12号線	波平	4,579	4,679	4,640	-	-	-	-	
8	県道16号線	大湾	2,148	2,669	2,647	-	-	-	-	

参考資料：道路交通センサス



◆ 建 築

(3) 都市計画用途地域の状況

令和5年3月末現在

単位：h a、%

種 類	面積	容積率	建ぺい率	構成比
第一種低層住居専用地域	5.7	60.0	30.0	0.9
第二種低層住居専用地域	466.2	100.0	50.0	71.7
第一種中高層住居専用地域	-	-	-	-
第二種中高層住居専用地域	77.1	150.0	60.0	11.9
第一種住居地域	8.3	150.0	60.0	1.3
第二種住居地域	18.2	200.0	60.0	2.8
準住居地域	10.8	200.0	60.0	1.7
近隣商業地域	29.4	200.0	60.0	4.5
準工業地域	16.0	200.0	80.0	2.5
	18.2	200.0	60.0	2.8
合 計	649.9	-	-	100.0

資料：都市計画課

※面積変更については、読谷中学校跡地地区、波平平原他西南地区、他3地区における用途地域の変更によるものである。

(4) 建築確認状況の推移

各年12月末現在

単位：m<sup>2</sup>

区分 年次	総 数		住宅・共同住宅・長屋		非 住 宅	
	件 数	床面積	件 数	床面積	件 数	床面積
平成25年度	304	107,033	257	64,714	47	42,319
26	182	42,613	159	31,688	23	10,925
27	222	235,734	185	34,249	37	201,485
28	178	51,905	142	23,983	36	27,922
29	202	46,161	170	32,306	32	13,855
30	190	42,021	172	34,118	18	7,903
令和元年度	236	50,769	204	39,895	32	10,874
2	184	43,200	149	25,892	35	17,309
3	187	33,156	174	30,153	13	3,003
4	211	33,546	199	32,592	12	954

資料：都市計画課

### (5) 用途別建築確認申請数の推移

各年12月末現在 単位：件

区分 年次	総数	住宅	共同住宅	店舗	店兼任	工場	事務所	その他
平成25年度	304	194	63	5	5	1	3	33
26	182	128	31	0	2	0	1	20
27	222	149	36	6	5	0	1	25
28	178	123	19	8	2	2	2	22
29	202	137	33	2	3	1	2	24
30	190	144	23	5	5	1	0	12
令和元年度	236	169	31	9	4	0	2	21
2	184	132	16	6	1	0	1	28
3	187	153	19	1	2	1	1	10
4	211	179	17	1	3	0	1	10

資料：都市計画課

### (6) 工事種別建築確認状況の推移

各年12月末現在 単位：件

区分 年次	総数	新築	増築	改築	増改築	移築	その他
平成25年度	304	288	9	7	0	0	0
26	182	176	6	0	0	0	0
27	222	216	5	1	0	0	0
28	178	175	2	0	0	0	1
29	202	188	9	0	0	0	5
30	190	187	1	0	0	0	2
令和元年度	236	230	0	1	0	0	5
2	184	181	2	0	1	0	0
3	187	179	1	0	0	0	7
4	211	205	0	0	0	0	6

資料：都市計画課

## (7) 構造別建築確認数の推移

単位：件

区分 年次	総数	鉄筋 コンクリート (RC)	鉄骨造 (S造)	補強 ブロック (補CB)	コンクリート ブロック	木造	鉄骨鉄筋 コンクリート	その他
平成25年度	304	200	16	55	0	29	0	4
26	182	110	11	29	0	28	1	3
27	222	130	20	43	1	25	0	3
28	178	107	12	39	0	14	0	6
29	202	132	8	35	0	21	0	6
30	190	127	11	25	0	26	1	0
令和元年度	236	171	15	28	0	18	0	4
2	184	136	16	18	0	14	0	0
3	187	125	12	19	0	29	0	2
4	211	151	3	26	0	25	0	6

資料：都市計画課

## (8) 村営住宅の状況

令和4年3月末現在

名称	位置	規 格		1戸につき 月額家賃	建設 年度	備 考
		構 造	1世帯当り面積			
読谷村 古堅村営住宅 A棟	読谷村字 古 堅 76-2	鉄筋コンクリート 3階建	65.72㎡	19,400円～	昭和59年度	1棟(12戸)
読谷村 古堅村営住宅 B棟	読谷村字 古 堅 76-2	鉄筋コンクリート 3階建	65.72㎡	19,600円～	昭和60年度	1棟(6戸)
読谷村 瀬名波村営住宅 A棟	読谷村字 瀬名波 531-4	鉄筋コンクリート 3階建	63.50㎡	16,700円～	昭和61年度	1棟(12戸)
読谷村 瀬名波村営住宅 B棟	読谷村字 瀬名波 531-4	鉄筋コンクリート 3階建	63.50㎡	17,000円～	昭和63年度	1棟(12戸)
読谷村 喜名村営住宅 A棟	読谷村字 伊良皆 697	鉄筋コンクリート 3階建	63.50㎡	20,300円～	平成3年度	1棟(12戸)

※すべて第2種である。

資料：都市計画課

## (9) 県営住宅の状況

令和4年3月末現在

名称	位置	規格		1戸につき 月額家賃	建設 年度	備考
		構造	1世帯当り面積			
県営比謝団地	読谷村字 比謝 338-1	鉄筋コンクリート 5階建	3LDK 63.7㎡	17,800円～	昭和60年度	第1種30戸
			3LDK 62.6㎡	17,500円～		第2種70戸
県営波平団地	読谷村字 波平 892	鉄筋コンクリート 4階建	2DK 52.0㎡	16,100円～	昭和63年度	8戸 (第1種)
			3DK 60.7㎡	18,800円～		8戸 (第1種)
			2DK 52.0㎡	16,100円～		40戸 (第2種)
			3DK 60.7㎡	18,800円～		72戸 (第2種)

資料：都市計画課

◆ 公園

(10) 公園の整備状況

令和5年3月31日現在

番号	種別	公園名	都市計画決定		供用開始		住所
			年月日	面積 (ha)	年月日	面積 (ha)	
1		高志保公園	S53. 4. 15	0. 18	H1. 1. 20	0. 19	読谷村字高志保260番地
2		伊良皆公園	S53. 4. 15	0. 21	H1. 1. 20	0. 23	読谷村字伊良皆570番地
3		井之原公園	S53. 4. 15	0. 34	H1. 1. 20	0. 31	読谷村字波平424番地
4		観音堂公園	S53. 4. 15	0. 33	H21. 5. 1	0. 56	読谷村字喜名448番地
5		大木公園	H27. 9. 24	0. 40	H29. 5. 15	0. 40	読谷村字大木348番地
6		牧原公園	S55. 10. 14	0. 31	H1. 1. 20	0. 31	読谷村字伊良皆315番地1
7		楚辺公園	S55. 10. 14	0. 18	H1. 1. 20	0. 19	読谷村字楚辺1962番地
8	街区公園	楚辺東公園	S58. 11. 8	0. 36	H1. 1. 20	0. 35	読谷村字楚辺1272番地5
9		古堅第一公園	S58. 11. 8	0. 20	H1. 1. 20	0. 20	読谷村字古堅64番地1
10		古堅第二公園	S58. 11. 8	0. 18	H4. 7. 1	0. 18	読谷村字古堅60番地1
11		大湾公園	S58. 11. 8	0. 26	H1. 1. 20	0. 25	読谷村字大湾638番地
12		宇座東公園	H1. 9. 2	0. 21	H2. 12. 7	0. 21	読谷村字高志保1601番地
13		座喜味公園	S60. 9. 24	0. 33	H4. 7. 1	0. 34	読谷村字座喜味475番地
14		ユーバンタ公園	H24. 1. 6	0. 45	R2. 4. 1	0. 46	読谷村字楚辺1913番地1
15		比謝公園	H27. 9. 24	0. 33	H28. 4. 1	0. 34	読谷村字比謝88番地
16		泊城公園	-	4. 30	H11. 7. 1	4. 26	読谷村字渡具知228番地
17	地区公園	セーラの森公園	H9. 12. 12	4. 40	H21. 4. 1	4. 41	読谷村字座喜味1975番地
18	総合公園	座喜味城趾公園	S53. 8. 17	17. 70	H26. 9. 1	8. 41	読谷村字座喜味708番地
19		残波岬公園	S58. 2. 7	45. 00	H28. 4. 1	6. 16	読谷村字宇座1233番地
	合計	-	19箇所	75. 67	19箇所	27. 74	

資料：都市計画課

# 7 上 水 道



# 7 上 水 道

## ◆ 上水道

### (1) 水道の普及状況

単位：人、%

年度	区分	給水区域内人口		普及率
		給水区域内人口	給水人口	
平成25年度		41,651	41,633	99.96
26		41,654	41,636	99.96
27		41,792	41,774	99.96
28		41,751	41,733	99.96
29		41,703	41,687	99.96
30		41,678	41,662	99.96
令和元年度		41,678	41,669	99.98
2		41,904	41,895	99.98
3		41,980	41,971	99.98
4		42,194	42,185	99.98

資料：上下水道課

### (2) 有効水量・無効水量の推移

単位：m<sup>3</sup>、%

年度	区分	配水量 (A)	有効水量			無効水量	有効率 B/A	有収率 C/A
			総量 (B)	有収水量 (C)	無収水量			
平成25年度		4,818,409	4,651,278	4,553,534	97,744	167,131	96.53	94.50
26		4,860,670	4,646,373	4,548,065	98,308	214,297	95.59	93.57
27		4,809,562	4,658,734	4,561,212	97,522	150,828	96.86	94.84
28		4,891,390	4,787,879	4,688,891	98,988	103,511	97.88	95.86
29		4,991,328	4,836,455	4,735,186	101,269	154,873	96.90	94.87
30		4,934,701	4,808,126	4,707,880	100,246	126,575	97.44	95.40
令和元年度		4,928,729	4,827,314	4,727,055	100,259	101,415	97.94	95.91
2		4,956,532	4,822,238	4,678,102	144,136	134,294	97.29	94.38
3		4,995,868	4,859,036	4,756,391	102,645	136,832	97.26	95.21
4		5,112,258	4,945,310	4,840,430	104,880	166,948	96.73	94.68

資料：上下水道課



### (3) 水道の普及状況の推移

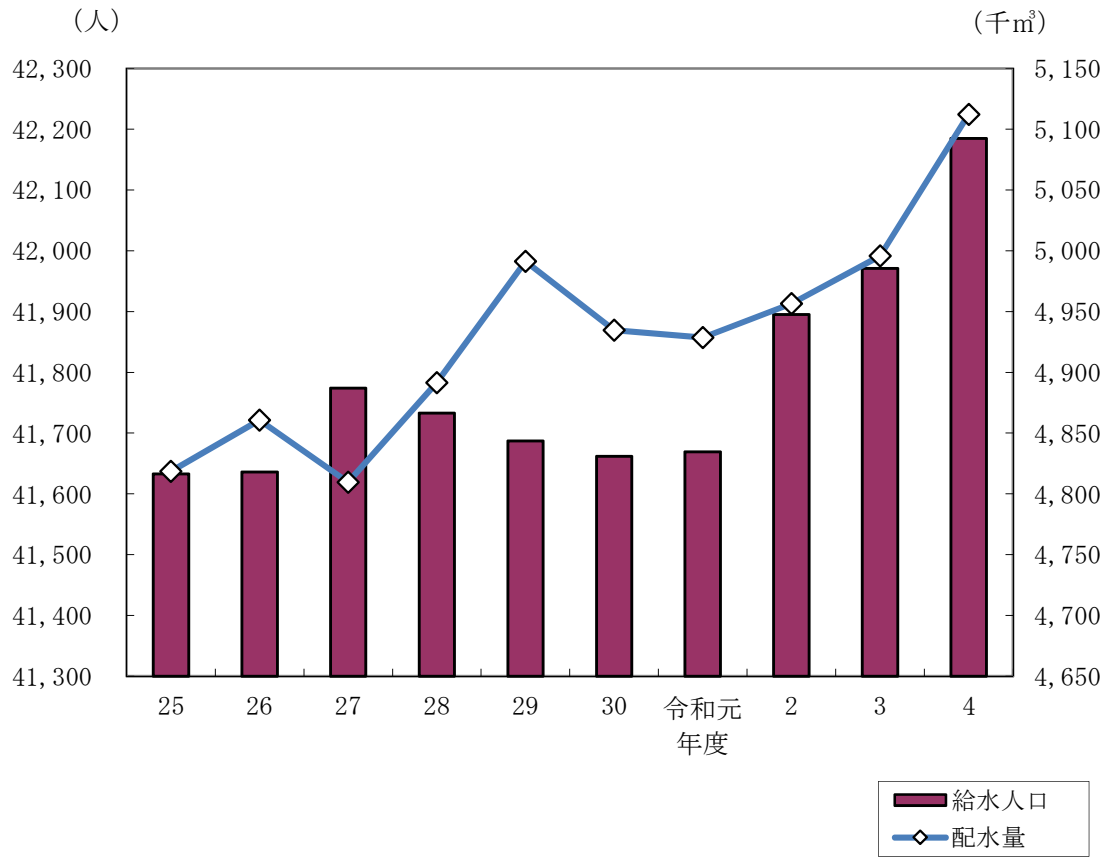

### (4) 1日配水量及び1人使用水量

区分 年度	配水量 m <sup>3</sup>	1日平均配水量 m <sup>3</sup>	1日最大配水量 m <sup>3</sup>	給水人口	1人1日平均 使用水量 ℓ	1人1日最大 使用水量 ℓ
25	4,818,409	13,201	15,172	41,633	317	364
26	4,860,670	13,317	16,513	41,636	320	397
27	4,809,562	13,141	14,235	41,774	315	341
28	4,891,390	13,401	14,720	41,733	321	353
29	4,991,328	13,675	14,777	41,687	328	354
30	4,934,701	13,520	16,451	41,662	325	395
令和元年度	4,928,729	13,466	15,354	41,669	323	368
2	4,956,532	13,580	15,120	41,895	324	361
3	4,995,868	13,687	15,178	41,971	326	362
4	5,112,258	14,006	15,204	42,185	332	360

1日平均配水量(m<sup>3</sup>) = 配水量(m<sup>3</sup>) ÷ 365(366)日

1人1日平均使用水量(ℓ) = 1日平均配水量(m<sup>3</sup>) ÷ 給水人口(人) × 1000

1人1日最大使用水量(ℓ) = 1日最大配水量(m<sup>3</sup>) ÷ 給水人口(人) × 1000

資料：上下水道課

### (5) 用途別有収水量の推移

単位：m<sup>3</sup>

年度	区分	総水量	家事用	営業用	団体用	臨時用
平成25年度		4,553,534	3,423,663	870,293	240,584	18,994
	26	4,548,065	3,383,777	914,838	235,966	13,484
	27	4,561,212	3,412,639	904,332	230,549	13,692
	28	4,688,891	3,460,313	960,828	256,912	10,838
	29	4,735,186	3,477,477	999,204	245,932	12,573
	30	4,707,880	3,463,555	1,000,676	229,626	14,023
令和元年度		4,727,055	3,509,828	986,879	215,439	14,910
	2	4,678,102	3,664,861	799,574	202,563	11,104
	3	4,756,391	3,696,635	833,516	217,117	9,123
	4	4,840,430	3,632,356	967,019	223,308	17,747

資料：上下水道課

### (6) 水道施設投資状況の推移

単位：千円

年度	区分	投資額	資金内訳				
			補助金	企業債	一般会計借入	留保資金	その他
平成25年度		152,521	46,000	0	-	101,543	4,978
	26	163,394	27,000	0	-	46,287	90,107
	27	83,554	24,968	0	-	19,537	39,049
	28	174,062	94,220	0	-	55,331	24,511
	29	409,377	132,480	0	-	41,988	234,909
	30	238,703	80,000	0	-	59,921	98,782
令和元年度		373,621	114,000	0	-	55,916	203,705
	2	164,700	61,000	0	-	14,571	89,129
	3	189,483	50,000	10,000	-	0	129,483
	4	201,490	50,400	10,000	-	82,643	58,447

※その他は、その他資本収入、当年度消費税及び地方消費税資本的収支調整額及び建設改良積立金のうち、投資に充てた額とする。

資料：上下水道課 H25より算出方法を変更。

## (7) 水道会計（歳入・歳出）決算状況の推移

単位：千円、%

区分 年度	歳 入			歳 出		
	予算額	決算額	収入率	予算額	決算額	執行率
平成25年度	933,008	919,978	98.6	1,203,859	1,099,824	91.4
26	969,786	1,002,683	103.4	1,188,839	1,079,735	90.8
27	975,575	977,499	100.2	1,128,080	911,123	80.8
28	1,095,824	1,074,069	98.0	1,795,502	1,470,339	81.9
29	1,101,722	1,132,437	102.8	1,459,061	1,234,710	84.6
30	1,029,420	1,060,258	103.0	1,253,525	1,078,133	86.0
令和元年度	1,110,080	1,106,254	99.7	1,306,213	1,207,257	92.4
2	1,065,711	983,161	92.3	1,162,038	1,051,732	90.5
3	1,063,498	1,549,210	145.7	1,463,803	1,358,699	92.8
4	1,064,258	1,087,294	102.2	1,250,080	1,101,498	88.1

資料：上下水道課

## (8) 上水道施設・設備一覧表

施設・設備名称	所在地	貯水量	備考
施設	喜名原水調整池	喜名 2057番地3	10,000 m <sup>3</sup> 県企業局管理
	読谷調整池	楚辺 2480番地	12,200 m <sup>3</sup> "
	座喜味城跡配水池	長浜 2583番地	4,000 m <sup>3</sup> 村上下水道課管理
	座喜味第2配水池	長浜 2571番地	2,000 m <sup>3</sup> "
	波平増圧ポンプ場	波平 1651番地2	55kw (2台)、75kw (3台) "
設備	マッピングシステム	役場上下水道課	水道管路情報管理システム
	水道事業計装設備	"	水道施設の中央制御

資料：上下水道課

## (9) 水質調査地点一覧表

検査名	検査地点箇所	備考
毎日検査	ワタベウエディング前消火栓	座喜味系統(B)
	ワタベウエディング前給水栓	北部系統
	渡具知公民館	南部系統
	伊良皆ファミリーマート北	座喜味系統(A)
	伊良皆街区公園	南部系統
・浄水全項目(51項目) ・毎月検査(11項目) ・消毒剤, 消毒副生成物 (12項目) ・水質管理目標設定項目 (20項目) ・年4回検査(7項目) ・臭気物質(2項目)	喜名小学校	座喜味系統(A)
	牧原街区公園	南部系統
	渡具知公民館	"
	楚辺街区公園	北部系統
	瀬名波FBIS前	座喜味系統(B)

資料：上下水道課

## (10) 受水費用及び給水収益比較

区分 年度	受 水		給 水		有収率	差引収益 (千円)	1m <sup>3</sup> 当たり収益 (円)
	水量 (m <sup>3</sup> )	金額 (千円)	水量 (m <sup>3</sup> )	金額 (千円)			
平成25年度	4,818,409	492,633	4,553,534	823,269	94.5	330,636	72.61
26	4,860,670	496,944	4,548,065	821,941	93.6	324,997	71.46
27	4,809,562	491,727	4,561,212	822,856	94.8	331,129	72.60
28	4,891,390	500,096	4,688,891	849,237	95.9	349,141	74.46
29	4,991,328	510,313	4,735,186	858,295	94.9	347,982	73.49
30	4,934,701	504,524	4,707,880	853,590	95.4	349,066	74.15
令和元年度	4,928,729	503,913	4,727,055	855,143	95.9	351,230	74.30
2	4,956,532	506,756	4,678,102	790,349	94.4	283,593	60.62
3	4,995,868	510,778	4,756,391	835,819	95.2	325,041	68.34
4	5,112,258	522,677	4,840,430	771,621	94.7	248,944	51.43

資料：上下水道課

※営業収益ベース

## 8 福祉・保険



## 8 福祉・保険

### ◆ 保育所

#### (1) 村内保育所職員数及び需要率の推移

毎年4月1日現在

単位：人

区分 年度	保育所数	定員	職員総数	正 職 員 数					臨時職員	保育の 必要な 児童数 (申込数)	入所率
				計	所長 (園長)	保育士	栄養士	調理師			
平成25年度	9	780	214	106	9	83	3	11	108	825	94.5
	(6)	(570)	(161)	(84)	(6)	(70)	(0)	(8)	(77)	(619)	
26	9	810	236	110	9	87	3	11	126	952	85.1
	(6)	(600)	(174)	(87)	(6)	(73)	(0)	(8)	(87)	(730)	
27	9	810	244	116	9	93	3	11	128	935	86.6
	(6)	(600)	(182)	(92)	(6)	(78)	(0)	(8)	(90)	(685)	
28	9	810	248	119	9	96	3	11	129	958	84.6
	(6)	(600)	(183)	(96)	(6)	(82)	(0)	(8)	(87)	(711)	
29	12	1,065	299	159	12	128	3	16	140	1,164	91.5
	(9)	(855)	(238)	(134)	(9)	(112)	(0)	(13)	(104)	(947)	
30	12	1,082	279	139	13	111	1	14	140	1,199	90.2
	(9)	(875)	(221)	(120)	(10)	(99)	(0)	(11)	(101)	—	
31	13	1,126	299	148	13	120	1	14	151	1,267	88.9
	(11)	(999)	(255)	(130)	(11)	(107)	(0)	(12)	(125)	—	
令和2年度	13	1,160	308	152	13	121	1	17	156	1,285	90.3
	(11)	(1023)	(264)	(134)	(11)	(108)	(0)	(15)	(130)	—	
3	13	1,160	316	153	13	121	1	18	163	1,232	94.2
	(11)	(1023)	(270)	(133)	(11)	(106)	(0)	(16)	(137)	—	
4	13	1,160	299	154	13	123	1	17	145	1,295	89.6
	(11)	(1023)	(256)	(136)	(11)	(110)	(0)	(15)	(120)	—	

※ ( ) の数は法人保育所の数とし、内数である。

資料：こども未来課

※ 平成30年度以降、公立・法人を同時に希望できるため、保育の必要な児童数（申込数）の内数は集計していない。

令和4年4月現在

単位：㎡

	計	村立保育所	私立保育所
敷地面積	22,370.15	4,581.03	17,789.12
建物面積	9,217.59	1,361.05	7,856.54

資料：こども未来課

## (2) 村立保育所の年齢別収容状況の推移

毎年4月1日現在

区分 年度	保育所数	定員	収 容 人 員						1保育所 当り 園児数
			総数	0歳児	1歳児	2歳児	3歳児	4歳児以上	
平成25年度	3	210	193	6	37	42	48	60	65
26	3	210	195	8	29	43	58	57	65
27	3	210	201	9	31	40	56	65	67
28	3	210	203	9	31	41	58	64	68
29	3	210	198	9	31	40	57	61	66
30	3	210	198	9	28	45	56	60	66
31	2	137	125	6	18	26	37	38	63
令和2年度	2	137	128	6	21	26	35	40	64
3	2	137	120	6	17	29	33	35	60
4	2	137	112	6	21	22	30	33	56

資料：こども未来課

## (3) 私立（法人）保育園の年齢別収容状況の推移

毎年4月1日現在

区分 年度	保育園数	定員	収 容 人 員						1保育所 当り 園児数
			総数	0歳児	1歳児	2歳児	3歳児	4歳児以上	
平成25年度	6	570	603	52	133	149	136	133	101
26	6	600	642	66	132	144	157	143	107
27	6	600	629	57	141	150	140	141	105
28	6	600	659	66	142	156	149	146	110
29	9	855	854	72	174	206	197	205	95
30	9	872	920	85	177	199	215	244	102
31	11	989	1021	96	189	225	229	282	93
令和2年度	11	1023	1014	101	185	225	224	279	92
3	11	1023	1026	89	221	224	222	270	93
4	11	1023	1023	99	175	241	228	280	93

資料：こども未来課



◆ 国民健康保険

(4) 国民健康保険加入状況の推移

各年3月末現在

区分 年度	村（年度末日本人）		被保険者総数			加入率・割合（単位：％）		
	世帯数	人口	世帯数	被保険者 総数	老人 対象者数	世帯	被保険者	老人
25	14,823	40,576	7,331	15,137	-	49.5	37.3	-
26	15,101	40,622	7,263	14,689	-	48.1	36.2	-
27	15,194	40,725	7,205	14,104	-	47.4	34.6	-
28	15,643	40,751	7,100	13,577	-	45.4	33.3	-
29	15,942	40,708	6,924	12,896	-	43.4	31.7	-
30	16,389	41,350	6,794	12,454	-	41.5	30.1	-
31	16,692	41,446	6,802	12,229	-	40.8	29.5	-
令和2年度	16,959	41,625	6,858	12,225	-	40.4	29.4	-
3	17,291	41,801	6,946	12,145	-	40.2	29.1	-
4	17,655	42,018	6,929	11,955	-	39.2	28.5	-

資料：健康保険課

(5) 国民健康保険運営状況

各年3月末現在

区分 年度	年平均		一般会計 繰入金 (千円)	負担金・補助金		保 険 税				
	世帯数	被保険 者数		国 (千円)	県 (千円)	調定額 (千円)	収納額 (千円)	収納率	1人当り 負担額	一世帯当り 負担額
25	7,362	15,360	765,906	2,285,740	389,733	624,345	586,007	93.86	40,647	84,806
26	7,333	14,994	772,222	2,336,587	409,464	621,342	580,727	93.46	41,439	84,732
27	7,272	14,474	854,599	2,207,726	451,615	644,632	603,801	93.67	44,537	88,646
28	7,188	13,902	893,754	2,198,947	447,735	642,165	598,262	93.16	46,192	89,338
29	7,013	13,204	815,783	2,251,710	413,271	632,461	589,285	93.17	47,899	90,184
30	6,883	12,763	683,431	1,335	3,447,745	638,888	597,808	93.57	50,058	92,821
31	6,827	12,403	577,289	-	3,525,985	644,416	606,384	94.10	51,956	94,392
令和2年度	6,848	12,283	472,452	16,328	3,187,226	637,918	605,626	94.94	51,935	93,154
3	6,925	12,247	476,247	7,939	3,503,010	635,631	600,076	94.41	51,901	91,788
4	7,004	12,157	454,445	132	3,518,249	677,117	643,520	95.04	55,698	96,676

資料：健康保険課

## (6) 国民健康保険の医療費給付状況

単位：千円

区分 年度	年 平 均		保 険 給 付						1人当り 給付費 (円)	1人当り 受診件数
	世帯数	被保険者 数	給付費総額	給 付 費 内 訳						
				療養給付費	療養費	高額療養費	出産育児費	葬祭費		
平成25年度	7,362	15,360	3,342,584	2,821,656	16,968	433,860	69,000	1,100	217,616	10.93
26	7,333	14,994	3,263,902	2,766,276	21,194	424,782	50,650	1,000	217,681	11.20
27	7,272	14,474	3,224,200	2,734,485	19,551	425,458	43,846	860	222,758	11.31
28	7,188	13,902	3,133,921	2,649,482	15,599	420,668	46,972	1,200	225,430	11.63
29	7,013	13,204	3,193,688	2,688,260	15,130	445,115	43,903	1,280	241,873	11.78
30	6,883	12,763	3,248,150	2,727,913	16,855	463,809	38,053	1,520	254,497	11.94
31	6,827	12,403	3,254,676	2,722,349	15,161	477,196	38,750	1,220	262,410	12.21
令和2年度	6,848	12,283	2,951,887	2,484,341	14,580	419,316	32,250	1,400	240,323	11.06
3	6,925	12,247	3,262,670	2,750,347	15,536	463,276	32,231	1,280	266,406	11.83
4	7,004	12,157	3,286,933	2,775,833	14,763	462,460	32,557	1,320	270,374	12.54

資料：健康保険課（国民健康保険事業年報）  
決算書等（出産育児・葬祭費）

## ◆ 国民年金

### (7) 国民年金の加入状況及び免除率

区分 年度	被 保 険 者 数				保 険 料 免 除 被 保 険 者 数			
	総 数	第1号	任意	第3号	総 数	法定 免除	申請 免除	免除率
平成25年度	11,070	8,727	89	2,254	4,972	582	4,390	57.0
26	10,715	8,413	97	2,205	4,896	575	4,321	58.2
27	10,282	7,993	94	2,195	4,422	556	3,866	55.3
28	9,799	7,560	91	2,148	4,746	575	4,171	62.8
29	9,416	7,202	78	2,136	4,404	559	3,845	61.1
30	9,075	6,924	80	2,071	4,042	537	3,505	58.4
31	8,761	6,704	58	1,999	4,167	544	3,623	62.2
令和2年度	8,709	6,726	54	1,929	4,408	565	3,843	65.5
3	8,601	6,657	56	1,888	4,544	559	3,985	68.3
4	8,437	6,572	57	1,808	4,411	560	3,851	67.1

資料：住民年金課

(8) 国民年金受給者状況の推移

単位：千円

区分 年度	総数		基礎年金						寡婦年金		死亡一時金		福祉年金			
	件数	金額	老齢基礎年金		障害基礎年金		遺族基礎年金		件数	金額	件数	金額	件数	金額	件数	金額
			件数	金額	件数	金額	件数	金額								
平成25年度	7,888	5,323,514	6,757	4,350,129	1,023	894,671	98	74,260	8	3,334	-	-	2	1,120		
26	8,112	5,376,095	6,975	4,419,285	1,014	871,030	112	81,433	9	3,639	-	-	2	708		
27	8,392	5,617,959	7,257	4,646,441	1,026	890,240	102	78,785	5	1,780	-	-	2	713		
28	8,692	5,809,674	7,534	4,817,478	1,047	910,138	105	79,833	4	1,426	-	-	2	799		
29	9,131	5,988,440	7,977	4,998,273	1,056	916,443	92	71,500	4	1,425	-	-	2	799		
30	9,427	6,150,792	8,248	5,145,405	1,053	912,069	124	92,519	-	-	-	-	2	799		
31	9,606	6,246,156	8,454	5,260,487	1,046	909,650	104	75,220	-	-	-	-	2	799		
令和2年度	9,859	6,389,806	8,699	5,396,647	1,057	920,532	102	72,227	-	-	-	-	1	400		
3	10,098	6,499,117	8,922	5,501,848	1,069	926,308	106	70,561	-	-	-	-	1	400		
4	10,209	6,526,699	9,022	5,520,118	1,076	928,823	110	77,360	-	-	-	-	1	398		

資料：住民年金課

◆ 生活保護

(9) 生活福祉資金貸付状況の推移

単位：千円

区分 年度	総数		総合支援資金		福祉資金				教育支援資金		不動産担保型生活資金		臨時特例つなぎ資金		その他		
	件数	金額	件数	金額	福祉費	緊急小口資金		件数	金額	件数	金額	件数	金額	件数	金額	件数	金額
						件数	金額										
25	6	3,430	1	260	1	1,050	1	100	3	2,020	0	0	-	-	-	-	-
26	11	2,952	1	254	4	1,771	5	317	1	610	0	0	0	0	-	-	-
27	18	7,932	0	0	6	4,109	7	585	5	3,238	0	0	0	0	-	-	-
28	15	4,269	0	0	2	777	11	818	2	2,674	0	0	0	0	-	-	-
29	11	2,330	0	0	3	1,130	4	369	4	831	0	0	0	0	-	-	-
30	9	4,759	0	0	0	0	0	0	9	4,759	0	0	0	0	-	-	-
令和元年度	11	11,922	0	0	5	1,561	2	180	2	922	1	9,059	1	200	-	-	-
2	1,612	596,249	0	0	5	2,020	5	466	0	0	0	0	0	0	1,602	593,763	-
3	1,113	484,709	0	0	1	1,521	0	0	1	478	0	0	0	0	1,111	482,710	-
4	203	77,015	0	0	0	0	1	100	3	3,505	0	0	0	0	199	73,410	-

資料：社会福祉協議会

※ 令和2年度より、新型コロナウイルス感染症の影響を受けた方への貸付相談（生活福祉資金特例貸付）を実施。その他の件数に入力

※ 平成21年10月の生活福祉資金貸付制度改正により、平成22年度から統計表を変更

### (10) 身体障害者手帳及び療育手帳交付状況の推移

区分 年度	身 体 障 害 者 手 帳						療育手帳 (知的障害者)
	総計	視覚障害	聴覚障害	言語障害	肢体不自由	内部疾患	
平成25年度	1,557	78	192	18	657	612	352
26	1,591	75	192	25	653	646	359
27	1,589	72	195	24	646	652	368
28	1,577	74	189	24	636	654	380
29	1,553	71	187	23	608	664	387
30	1,525	74	185	24	593	649	397
令和元年度	1,527	76	194	25	592	640	411
2	1,524	74	185	24	585	656	413
3	1,496	73	181	24	568	650	429
4	1,446	75	168	21	559	623	450

資料：福祉課

### (11) 募金状況の推移

単位：千円、%

区分 年度	赤い羽根共同募金			赤十字社資募集			歳末助け合い		
	目標額	募金額	達成率	目標額	募金額	達成率	目標額	募金額	達成率
平成25年度	5,637	5,431	96.3	4,260	4,246	99.7	2,500	2,677	107.1
26	5,641	5,216	92.5	4,260	4,208	98.8	2,500	2,695	107.8
27	5,642	5,332	94.5	4,260	3,923	92.1	2,500	2,387	95.5
28	5,644	4,981	88.3	4,260	4,997	117.3	2,500	3,112	124.5
29	5,645	5,104	90.4	4,260	4,110	96.5	2,500	1,943	77.7
30	4,992	5,315	106.0	4,260	4,199	99.0	2,500	2,065	82.6
令和元年度	4,977	5,312	103.4	4,260	4,290	101.0	2,500	2,166	86.6
2	4,849	4,863	100.3	4,265	3,815	89.5	2,500	2,247	89.8
3	4,849	5,191	107.1	4,265	3,804	89.2	2,500	2,147	85.9
4	4,908	5,643	114.9	4,265	4,158	97.5	2,500	2,011	80.4

資料：社会福祉協議会・福祉課

◆ 村民相談

(12) 心配ごと相談件数の推移

単位：件

区分 年度	合 計	生 計 問 題	家 族 問 題	生 業 問 題	職 業 ・ 医 療 問 題	健 康 ・ 結 婚 相 談	離 婚 相 談	住 宅 問 題	財 産 関 係	精 神 衛 生	障 害 者 福 祉	母 子 保 健	児 童 福 祉 ・ 青 少 年 問 題	教 育 ・ 父 子 福 祉	母 子 福 祉 ・ 老 人 福 祉	人 権 相 談	事 故 関 係	苦 情 相 談	法 律 相 談	そ の 他
26	80	8	4	1	6	0	2	3	2	8	0	0	0	0	0	0	0	0	12	34
27	60	3	4	1	3	0	1	1	6	8	1	1	0	0	0	0	0	2	15	14
28	34	1	2	0	0	0	1	1	2	1	5	0	0	0	0	2	0	0	10	9
29	19	2	0	0	0	0	0	0	0	1	1	0	0	0	0	0	0	0	10	5
30	12	0	0	0	0	1	0	0	0	0	0	0	0	0	0	0	0	0	5	6
令和元年度	11	0	0	0	0	1	1	0	0	0	0	0	0	0	0	0	0	0	6	3
2	2	0	0	0	0	0	0	0	0	0	0	0	0	0	0	0	0	0	2	0
3	0	0	0	0	0	0	0	0	0	0	0	0	0	0	0	0	0	0	0	0
4	14	0	0	0	0	0	0	0	0	0	0	0	0	0	0	0	0	0	7	7

資料：社会福祉協議会

(13) 敬老交付金支給状況の推移

毎年9月1日現在

単位：円

区分 年度	支給人員	支給額	1人当り 支給額	支給年齢
平成25年度	3,549	17,745,000	5,000	75歳以上
26	3,646	18,230,000	5,000	75歳以上
27	4,002	20,010,000	5,000	75歳以上
28	4,096	20,480,000	5,000	75歳以上
29	4,285	21,425,000	5,000	75歳以上
30	4,405	22,025,000	5,000	75歳以上
令和元年度	4,518	22,590,000	5,000	75歳以上
2	4,483	22,415,000	5,000	75歳以上
3	4,448	22,240,000	5,000	75歳以上
4	4,508	22,540,000	5,000	75歳以上

※ 平成17年度より、生活保護受給者は70歳以上も対象となる  
 ※ 平成17年度より、外国人登録者も含む

資料：福祉課

◆ 老人福祉

(14) 老人クラブ会員数の推移

単位：人

老人クラブ名	25	26	27	28	29	30	令和元年度	2	3	4
喜名松竹会	230	236	236	242	251	215	215	255	271	252
親志仙寿会	-	8	9	12	16	17	20	22	22	23
座喜味友愛会	430	217	246	216	216	216	208	193	184	175
伊良皆若生会	142	148	148	159	158	162	165	164	163	157
上地共栄会	14	15	15	16	12	12	12	15	11	-
波平老友会	398	383	383	381	377	350	342	318	317	309
都屋海原会	142	142	142	182	192	189	191	176	95	90
高志保若保の会	352	375	375	354	387	205	384	291	301	301
渡慶次青洋会	220	284	284	285	280	271	278	256	252	253
儀間光命会	75	75	78	103	110	110	134	119	123	104
宇座百の会	184	184	184	341	330	340	341	306	351	343
瀬名波長生会	160	144	144	146	200	200	200	200	243	235
長浜百美会	165	219	219	197	212	200	207	214	214	217
楚辺若松会	421	445	445	465	467	467	462	473	482	465
渡具知緑の会	180	136	192	201	207	220	227	224	-	-
比謝寿クラブ	131	131	131	135	123	101	113	89	137	137
大湾百才会	131	134	134	90	113	113	107	141	76	87
古堅永光会	211	203	203	210	205	197	196	-	-	-
大木若松会	179	178	178	178	180	184	173	183	116	89
比謝缸溪泉会	-	-	-	-	-	-	-	-	-	-
牧原ときわ会	47	49	49	46	45	45	43	37	-	-
長田茶緑の会	34	34	34	11	-	-	-	-	-	-
大添千歳会	53	54	54	54	62	64	68	63	63	60
合 計	3,899	3,794	3,883	4,024	4,143	3,878	4,086	3,739	3,421	3,297

資料：福祉課

## (15) ゆいまーる共生事業

令和5年4月現在

グループ名	公民館	開始年月日	開催日時 (毎月第2・4週)	対象者数	ボランティア数	合計
喜名福寿会	喜 名	平成1年8月3日	水曜日 11時～13時	57	42	99
渡慶次福祉いぶし銀会	渡慶次	平成3年4月30日	火曜日 11時～13時	57	37	94
宇座銀の会	宇 座	平成5年5月10日	木曜日 10時30分～12時	57	49	106
楚辺クラガー会	楚 辺	平成5年9月30日	金曜日 14時～16時	57	53	110
牧原ときわ松の会	牧 原	平成6年1月22日	火曜日 10時～12時	57	21	78
儀間寿の会	儀 間	平成6年5月23日	金曜日 14時～16時	57	21	78
波平くとぶち会	波 平	平成6年6月21日	火曜日 11時～13時	57	38	95
高志保がじゅまる会	高志保	平成6年7月5日	火曜日 14時～15時30分	57	40	97
座喜味城寿の会	座喜味	平成6年7月25日	木曜日 10時～12時	57	16	73
都屋アカター岬の会	都 屋	平成7年4月6日	木曜日 10時～11時30分	57	15	72
比謝ゆうなの会	比 謝	平成7年4月22日	金曜日 12時～14時	57	28	85
古堅あけぼの会	古 堅	平成7年5月26日	金曜日 11時～13時	57	15	72
瀬名波泉の会	瀬名波	平成7年10月25日	水曜日 14時～16時	57	65	122
伊良皆寿楽の会	伊良皆	平成7年10月27日	金曜日 11時～12時	57	20	77
長浜浜べの会	長 浜	平成7年11月21日	木曜日 10時30分～12時	79	50	129
大木わかさ会	大 木	平成7年11月24日	金曜日 11時～12時	111	30	141
比謝川の会	比謝缸	平成8年4月12日	金曜日 10時～12時	13	15	28
渡具知泊城の会	渡具知	平成8年11月26日	水曜日 9時30分～11時30分	51	34	85
大湾わぶくの会	大 湾	平成9年2月27日	木曜日 14時～15時	16	6	22
長田わかば会	長 田	平成9年6月24日	火曜日 14時～16時	20	6	26
大添萬代会	大 添	平成10年7月29日	木曜日 10時～12時	27	26	53
親志多幸山の会	親 志	平成11年5月8日	火曜日 11時～13時	9	15	24
横田がんじゅう会	横 田	平成27年4月1日	火曜日 11時～13時	30	28	58
合 計				1,154	670	1,824

資料：福祉課

## 9 保健・医療及び衛生





# 9 保健・医療及び衛生

## ◆ 保健

### (1) 予防接種の実施状況

単位：人、%

年度	種類	定期予防接種																																					
		ポリオ			DPT			DT			麻疹 パカ			風疹 3日パカ			日本脳炎																						
区分	1回	2回	3回	1回	2回	3回	1回	2回	3回	追加	1回	2回	3回	1回	2回	3回	1回	2回	3回	1回	2回	3回																	
																							小児			小児			小児			小児			高齢者				
25	対象者数	1,087	598	568	740	1,087	562	634	973	201	206	551	289	30	59	122	656	584	494	445	81	577	484	497	3,234	1,262	1,169	1955	480	409	63	105	66	7,164					
		567	467	447	285	584	470	426	285	126	179	124	141	17	45	77	440	484	442	399	21	466	439	471	597	573	679	112	360	0	13	23	19	3,404					
25	率	52.5	78.1	78.7	38.5	53.7	83.6	67.2	29.3	62.7	86.9	22.5	48.8	56.7	63.1	67.1	82.9	89.5	89.7	25.9	80.8	90.7	94.8	18.5	45.8	58.1	5.7	75.0	0.0	20.6	21.9	28.8	47.5						
		567	467	447	285	584	470	426	285	126	179	124	141	17	45	77	440	484	442	399	21	466	439	471	597	573	679	112	360	0	13	23	19	3,404					
26	対象者数	774	490	471	527	793	488	479	520	84	146	197	338	11	34	94	377	575	485	528	315	510	472	477	1,260	1,260	624	673	573	355	443	817	63	105	66	1,516	66	7,268	
		435	396	391	447	432	401	365	403	39	46	58	236	6	9	16	189	415	420	408	295	427	469	451	649	130	427	406	506	158	409	0	0	0	4	664	19	3,468	
26	率	56.2	80.8	83.0	84.8	54.5	82.2	76.2	77.5	46.4	31.5	29.4	69.8	54.5	26.5	17.0	50.1	72.2	86.6	77.3	93.7	83.7	88.7	99.4	94.5	51.5	10.3	68.4	60.3	88.3	44.5	92.3	0.0	0.0	0.0	6.1	43.8	28.8	47.7
		435	396	391	447	432	401	365	403	39	46	58	236	6	9	16	189	415	420	408	295	427	469	451	649	130	427	406	506	158	409	0	0	0	4	664	19	3,468	
27	対象者数	526	494	426	496	540	443	426	432	-	-	-	-	-	-	-	462	450	460	467	495	442	486	606	469	685	484	579	399	446	48	13	16	55	1,664	55	7,670		
		448	488	408	439	430	421	405	422	8	15	17	93	0	0	0	445	446	452	434	418	432	451	443	332	447	448	424	282	435	0	0	0	4	518	30	3,477		
27	率	85.2	98.8	95.8	88.5	79.6	95.0	95.1	97.7	-	-	-	-	-	-	-	96.3	99.1	98.3	92.9	84.4	97.7	92.8	73.1	70.8	65.3	92.6	73.2	70.7	97.5	0.0	0.0	0.0	7.3	31.3	54.5	45.3		
		448	488	408	439	430	421	405	422	8	15	17	93	0	0	0	445	446	452	434	418	432	451	443	332	447	448	424	282	435	0	0	0	4	518	30	3,477		
28	対象者数	439	439	439	424	424	410	424	422	410	-	-	-	-	-	-	426	422	418	453	460	509	548	410	450	490	489	501	507	412	495	495	495	26	556	26	8,168		
		289	235	49	392	380	368	414	390	387	370	414	3	10	8	45	396	395	390	488	409	410	476	400	352	495	443	410	236	389	1	1	1	6	207	23	3,764		
28	率	65.8	53.5	11.2	92.5	89.8	86.8	101.0	92.0	91.7	87.7	101.0	-	-	-	-	93.0	93.6	93.3	107.7	88.9	80.6	86.9	97.6	78.2	101.0	90.6	81.8	46.5	94.4	0.2	0.2	0.2	23.1	37.2	88.5	46.0		
		289	235	49	392	380	368	414	390	387	370	414	3	10	8	45	396	395	390	488	409	410	476	400	352	495	443	410	236	389	1	1	1	6	207	23	3,764		
29	対象者数	389	389	389	389	389	389	389	389	389	389	389	389	389	389	389	389	389	389	389	389	389	389	389	389	389	389	389	389	389	389	389	389	389	389	389	389		
		385	388	372	389	379	355	377	388	381	362	388	1	8	8	21	388	395	403	434	358	397	464	384	317	469	455	471	311	377	2	2	0	0	193	24	3,600		
29	率	99.0	99.7	95.6	100.0	97.4	91.3	86.1	99.7	97.9	93.1	88.6	-	-	-	-	95.8	97.5	99.5	104.1	71.0	97.3	87.4	87.7	76.0	98.9	96.0	94.2	61.3	90.0	0.4	0.4	0.0	35.4	80.0	40.7			
		389	389	389	389	389	389	389	389	389	389	389	389	389	389	389	389	389	389	389	389	389	389	389	389	389	389	389	389	389	389	389	389	389	389	389	389		

区分	小児																			高齢者																					
	B型肝炎			ヒブ			小児肺炎球菌			不活化ポリオ			4種混合			DT		MR		水痘			日本脳炎			BCG		HPV			肺炎球菌		インフルエンザ								
	1回	2回	3回	1回	2回	3回	追加	1回	2回	3回	追加	1回	2回	3回	追加	1回	2回	3回	追加	1回	2回	1期	2期	1回	2回	3回	追加	1回	2回	3回	65歳未満	65歳以上	インフル								
30	対象者数	399	399	399	399	399	399	387	399	399	387	399	399	387	399	399	387	399	399	387	399	399	410	510	414	414	404	404	414	447	447	487	489	399	-	-	-	30	2,025	30	8,661
	実施者数	369	365	341	367	364	375	395	369	362	382	395	0	2	3	8	372	389	385	443	396	370	471	376	349	475	462	448	444	365	0	0	1	0	667	18	0	667	18	3,664	
	率	92.5	91.5	85.5	92.0	91.2	94.0	102.1	92.5	90.7	95.7	102.1	-	-	-	-	92.1	96.3	95.3	107.0	77.6	90.2	93.3	97.2	84.3	106.3	103.4	92.0	90.8	91.5	-	-	-	-	-	-	0.0	32.9	60.0	42.3	
31	対象者数	396	396	396	396	396	396	410	396	396	396	410	396	396	410	396	396	410	396	410	426	431	431	452	538	404	-	-	-	-	-	-	-	-	-	-	27	548	27	8,941	
	実施者数	351	361	310	358	360	335	323	362	368	348	346	0	0	1	4	368	373	368	362	364	381	479	357	331	425	401	446	461	350	0	0	0	0	1	136	19	3,706			
	率	88.6	91.2	78.3	90.4	90.9	84.6	78.8	91.4	92.9	87.9	84.4	-	-	-	-	94.6	95.9	94.6	85.0	73.2	101.3	95.0	87.1	77.7	98.6	93.0	98.7	85.7	86.6	-	-	-	-	-	-	3.7	24.8	70.4	41.1	
令和2年度	対象者数	373	373	373	373	373	373	408	373	373	373	408	373	373	408	373	373	408	373	408	496	407	490	408	411	406	406	434	524	369	-	-	-	-	-	-	-	30	531	30	8,937
	実施者数	359	330	368	374	361	368	416	370	360	359	400	0	0	0	0	361	371	368	393	351	390	447	388	326	453	431	343	405	362	3	2	3	0	0	154	5	0	154	5	5,766
	率	96.2	88.5	98.7	100.3	96.8	98.7	102.0	99.2	96.5	96.2	98.0	-	-	-	-	95.8	98.4	97.6	95.6	70.8	95.8	91.2	95.1	79.3	111.6	106.2	79.0	77.3	98.1	-	-	-	-	-	-	-	0.0	29.0	16.7	64.5
3	対象者数	360	360	360	360	360	381	360	360	360	360	381	-	-	-	-	357	357	357	404	550	391	458	381	404	439	439	535	382	-	-	-	-	-	-	-	30	573	30	9,348	
	実施者数	338	336	326	343	342	349	371	344	343	351	361	0	0	0	0	346	354	360	370	337	335	417	345	308	223	192	155	117	356	10	10	8	0	173	11	3,627				
	率	93.9	93.3	90.6	95.3	95.0	96.9	97.4	95.6	95.3	97.5	94.8	-	-	-	-	96.9	99.2	100.8	91.6	61.3	85.7	91.0	90.6	76.2	50.8	43.7	35.3	21.9	93.2	-	-	-	-	-	-	-	0.0	30.2	36.7	38.8
4	対象者数	388	388	388	388	388	388	385	388	388	388	385	-	-	-	-	392	392	392	399	546	390	472	385	399	434	434	450	533	365	-	-	-	-	-	-	-	27	509	27	9,602
	実施者数	363	357	327	355	354	337	301	356	358	337	305	0	0	0	0	1	363	345	352	322	376	347	402	344	286	466	437	416	340	43	56	21	0	134	7	4,048				
	率	93.6	92.0	84.3	91.5	91.2	86.9	78.2	91.8	92.3	86.9	79.2	-	-	-	-	92.6	88.0	89.8	80.7	68.9	89.0	85.2	89.4	71.7	107.4	100.7	92.4	101.5	93.2	-	-	-	-	-	-	-	0.0	26.3	25.9	42.2

※MR（麻疹、風疹）二種混合ワクチンに変更

※H25年4月よりヒブワクチン、小児肺炎球菌ワクチン、ヒトパピローマウイルスワクチン（HPV）が定期接種化

※H26年10月より水痘ワクチン、高齢者用肺炎球菌ワクチンが定期接種化

※H28年10月よりB型肝炎ワクチンが定期接種化

資料：健康推進課

## (2) がん検診受診者の推移

単位：人

区分 年度	検 診 名					
	総 計	胃ガン検診	子宮ガン検診	乳ガン検診	肺ガン・結核検診	大腸ガン検診
平成25年度	8,916	852	2,119	868	3,198	1,879
26	8,251	607	1,890	717	3,025	2,012
27	9,080	1,043	1,829	891	3,130	2,187
28	9,289	※1 1,354	1,766	961	3,116	2,092
29	9,984	1,337	1,736	1,038	3,479	2,394
30	10,046	1,389	1,736	1,048	3,479	2,394
31	10,472	1,269	1,940	1,334	3,433	2,496
令和2年度	6,453	1,037	1,104	755	1,944	1,613
3	6,021	836	1,217	828	1,627	1,513
4	7,865	1,282	1,146	787	2,483	2,167

※1 H28年度から胃内視鏡も受診者として計上。

資料：地域保健報告/保健所活動概況

## (3) 年別がん発見状況

単位：人

区分 年次	検 診 名					
	総 計	胃ガン検診	子宮ガン検診	乳ガン検診	肺ガン・結核検診	大腸ガン検診
平成23年	12	0	2	2	1	7
24	15	0	2	7	2	4
25	7	0	0	4	0	3
26	4	1	0	2	1	0
27	11	1	0	7	0	3
28	4	1	0	0	1	2
29	36	2	5	9	6	14
30	33	0	6	7	6	14
31	42	3	5	13	7	14

資料：地域保健報告/保健所活動概況 /衛生統計年報  
沖縄県がん登録事業報告書

(4) 新結核登録患者状況及び年末登録患者数の推移

単位：人

区分 年度	総数	活動性肺結核（要医療）				活動性 肺外結核 （要医療）	初感染結核 （別掲）	年末登録 患者数 （別掲）
		合計	感染性		菌陰性			
			喀痰塗抹陽性	その他の菌陽性				
平成25年度	7	-	-	-	-	-	14	
26	5	-	-	-	-	-	7	
27	9	-	-	-	-	-	12	
28	6	-	-	-	-	-	13	
29	2	-	-	-	-	-	7	
30	2	-	-	-	-	-	8	
31	2	-	-	-	-	-	4	
令和2年度	4	-	-	-	-	-	8	
3	4	-	-	-	-	-	8	

※「-」部分はデータなし（県・中部保健所の値のみ）

資料：保健所活動概況

(5) 母子保健事業状況

単位：件

区分 年度	うぶ声教室	離乳食実習 及び乳児相談	乳児一般 健康診査	1歳6ヶ月健診	2歳児 健康ひろば	3歳児健診
平成25年度	39	151	822	432	349	403
26	34	150	756	431	380	411
27	44	133	844	398	386	438
28	42	131	735	414	358	440
29	61	133	752	375	360	408
30	33	101	701	376	342	424
31	34	105	663	341	330	350
令和2年度	28	35	732	383	348	382
3	24	44	682	365	328	390
4	62	60	677	351	337	350

資料：こども未来課/健康推進課

(6) 死因別死亡者の推移

各年12月末現在

区分 年次	総 数	が ん	老 衰	脳 卒 中	心 疾 患	不 慮 の 事 故	気 管 支 炎 及 び 肺炎	未 熟 児	腎 疾 患	肝 硬 変	結 核	胃 疾 患	糖 尿 病	そ の 他
平成25年	280	66	14	25	39	7	50	0	2	2	1	1	3	70
26	311	83	17	18	42	10	34	0	9	2	2	1	7	86
27	283	85	20	23	39	8	30	0	4	3	1	1	1	68
28	312	85	22	20	47	5	43	0	4	5	1	3	6	72
29	291	66	19	18	37	8	35	0	4	-	-	1	1	102
30	329	83	33	26	50	11	33	0	6	1	1	-	5	80
31	354	84	25	26	51	10	41	0	5	2	1	-	8	101
令和2年	317	83	34	29	34	6	22	0	6	4	1	-	3	95
3	380	92	38	32	49	11	34	0	3	9	1	-	10	101

資料：衛生統計年報（人口動態編）

資料：保健所活動概況

◆ 医療

(7) 年度別患者数の推移

年度	区分	総 計		診 療 日 数		一 日 当 り 患 者 数	
平成25年度		11,415		206		55	
26		7,994		237		33	
27		12,437		239		52	
28		15,920		240		66	
29		20,829		242		86	
30		19,504		233		83	
令和元年度		20,804		235		88	
2		17,733		238		75	

※R3年度から指定管理へ

資料：診療所

(8) 通所リハビリテーションの利用者状況

単位：人

年度	区分	年営業日数	年利用者数	1日平均利用者数
平成25年度		244	6,437	26
26		241	5,583	23
27		238	5,591	23
28		241	5,329	22
29		243	4,984	20
30		240	3,449	14
令和元年度		240	3,125	13
2		238	2,517	11

※R3年度から指定管理へ

資料：診療所

(9) 医療従事者数の推移

単位：人

年度	区分	総 数		医 師		看 護 師		検 査 技 師		技 師 レントゲン		薬 剤 師		事 務 職 員		理 学 療 士		介 護 士		栄 養 士		事 務 医 療		そ の 他	
		非正規	正規	非正規	正規	非正規	正規	非正規	正規	非正規	正規	非正規	正規	非正規	正規	非正規	非正規	正規	非正規	正規	非正規	非正規	正規	非正規	正規
平成25年度		34	27	1	1	8	5	-	-	1	0	-	-	2	0	2	1	6	6	1	1	6	6	7	7
26		35	27	2	2	8	4	-	-	1	0	-	-	2	0	2	1	6	6	1	1	6	6	7	7
27		40	32	3	3	9	5	-	-	1	0	-	-	2	0	3	2	6	6	1	1	8	8	7	7
28		38	30	3	3	9	5	-	-	1	0	-	-	2	0	3	2	6	6	1	1	6	6	7	7
29		36	28	2	2	9	5	-	-	1	0	-	-	2	0	3	2	5	5	1	1	6	6	7	7
30		31	23	2	2	7	3	-	-	1	0	-	-	2	0	3	1	5	5	1	1	6	6	4	4
令和元年度		30	21	2	2	7	2	-	-	1	0	-	-	2	0	4	3	4	4	-	-	7	7	3	3
2		22	16	2	2	7	3	-	-	1	1	-	-	2	0	1	1	2	2	-	-	8	6	1	1

※医師は委託契約のため非正規

資料：診療所

※R3年度から指定管理へ

(10) 医療及び医療関係施設

単位：件

区分 年次	総数	医療施設				薬局及び医薬品販売業許可施設数						
		総数	病院	一般 診療所	歯科 診療所	総数	薬局	店舗	既存 一般	既存 薬種	既存 配置	特例
平成25年度	44	28	-	16	12	16	10	5	-	-	1	-
26	45	28	-	16	12	17	11	5	-	-	1	-
27	44	28	-	16	12	16	11	4	-	-	1	-
28	47	29	-	16	13	18	11	6	-	-	1	-
29	51	31	-	19	12	20	11	8	-	-	1	-
30	50	29	-	18	11	21	11	9	-	-	1	-
31	53	32	-	20	12	21	11	9	-	-	1	-
令和2年度	56	34	-	21	13	22	12	9	-	-	1	-
3	57	34	-	22	12	23	13	9	-	-	1	-

資料：保健所活動概況

(11) 診療所特別会計決算の状況（歳入）

単位：千円

年 度	予算現額	調定額	収入済額	不納欠損額	収入未済額
平成25年度	228,138	242,375	242,375	-	-
26	226,356	239,676	239,676	-	-
27	245,253	268,014	268,014	-	-
28	262,666	274,788	274,788	-	-
29	306,817	310,293	310,293	-	-
30	285,052	289,220	289,220	-	-
令和元年度	257,312	269,909	269,909	-	-
2	358,824	335,813	335,813	-	-
3	56,747	96,718	96,718	-	-

※R3年度から指定管理へ

資料：診療所

(12) 診療所特別会計決算の状況（歳出）

単位：千円

年 度	予算現額	支出済額	翌年度繰越額	不用額
平成25年度	228,138	205,144	-	22,994
26	226,356	189,424	-	36,932
27	245,253	238,730	-	6,523
28	262,666	241,027	-	21,639
29	306,817	272,606	-	34,211
30	285,052	279,154	-	5,898
令和元年度	257,312	240,829	-	16,483
2	358,824	284,648	56,747	17,429
3	56,747	56,738	-	9

※R3年度から指定管理へ

資料：診療所

(13) 自治会別特定健診(40歳~74歳) 受診率の推移

単位:人、%

字名	年度		令和4年度	令和3年度	令和2年度	平成31年度	平成30年度	平成31年度	令和2年度	令和3年度	令和4年度
	字名	年度									
喜名	対象者数	397	386	372	348	192	193	181	172	155	
	受診者数	157	124	75	117	82	89	62	48	55	
親志	受診率	39.5	32.1	20.2	33.6	42.7	46.1	33.7	27.9	35.5	
	対象者数	45	46	46	40	92	87	83	85	82	
座喜味	受診者数	27	20	17	18	40	35	22	20	24	
	受診率	60.0	43.5	37.0	45.0	43.5	40.2	26.5	23.5	29.3	
伊良皆	対象者数	269	258	268	268	110	114	120	118	108	
	受診者数	123	83	65	84	58	65	49	34	42	
上地	受診率	45.7	32.2	24.3	31.3	52.7	57.0	40.8	28.8	38.9	
	対象者数	166	156	156	159	115	118	115	118	113	
波平	受診者数	77	50	45	65	63	69	48	45	50	
	受診率	53.0	32.1	28.8	40.9	54.8	58.5	41.7	38.1	44.2	
都屋	対象者数	19	17	14	15	154	148	141	141	145	
	受診者数	8	4	5	6	76	61	48	43	44	
高志保	受診率	44.4	23.5	35.7	40.0	49.4	41.2	34.0	30.5	30.3	
	対象者数	463	445	432	419	15	32	33	34	31	
渡慶次	受診者数	224	107	107	185	15	15	12	8	12	
	受診率	53.1	44.6	39.2	43.9	46.9	46.9	36.4	23.5	38.7	
儀間	対象者数	216	211	208	189	55	54	51	53	47	
	受診者数	87	67	55	78	25	25	23	14	16	
宇座	受診率	40.7	31.8	26.4	29.1	45.5	46.3	45.1	26.4	31.0	
	対象者数	137	140	138	128	24	28	27	31	28	
瀬名波	受診者数	65	45	43	52	11	11	8	9	8	
	受診率	46.8	32.1	31.2	40.6	45.8	39.3	29.6	29.0	28.6	
長浜	対象者数	219	226	229	215	148	139	142	135	128	
	受診者数	106	95	75	90	66	73	65	47	57	
楚辺	受診率	53.0	42.0	32.8	41.9	44.6	52.5	45.8	34.8	44.5	
	対象者数	174	180	178	166	36	39	40	41	41	
宇座	受診者数	85	58	38	63	15	14	11	10	14	
	受診率	48.9	32.2	21.3	38.0	41.7	35.9	27.5	24.4	34.1	
瀬名波	対象者数	207	197	191	184	105	97	101	99	96	
	受診者数	112	76	69	80	70	57	48	30	32	
楚辺	受診率	54.1	38.6	36.1	43.5	66.7	58.8	47.5	30.3	33.3	
	対象者数	487	463	460	437	2,749	2,775	2,843	2,954	2,954	
楚辺	受診者数	216	151	112	143	879	886	747	677	868	
	受診率	44.4	32.6	24.3	32.7	32.0	31.9	26.3	22.9	29.1	
合計	対象者数	7,091	7,017	7,039	7,094	7,091	7,017	7,039	7,094	6,902	
	受診者数	2,941	2,861	2,830	2,821	2,941	2,861	2,830	2,821	2,821	
合計	受診率	41.5	40.8	31.7	33.6	41.5	40.8	31.7	25.8	33.6	

資料:健康推進課



### (14) 国保特定健診受診率の推移

単位：％

年度 \ 区分	読谷村	県平均
平成29年度	42.8	39.1
30	41.5	39.3
31	40.8	38.6
令和2年度	31.1	32.1
3	25.8	32.8
4	33.6	34.5

資料：健康推進課

### (15) 特定保健指導実施率

単位：％

年度 \ 区分	読谷村	県平均
平成29年度	73.3	60.0
30	67.9	63.8
31	68.0	67.2
令和2年度	68.5	61.3
3	62.2	62.3
4	74.7	61.9

資料：健康推進課

### (16) 内臓脂肪症候群の年次推移

単位：％

年度 \ 区分	読谷村	県平均	全国
平成29年度	35.5	37.7	28.8
30	35.6	38.5	29.5
31	35.5	39.6	30.1
令和2年度	38.3	42.0	32.1
3	39.2	41.3	31.8
4	36.4	40.6	31.5

資料：健康推進課

### (17) 読谷村火葬場使用状況の推移

単位：件

年 度	村 内	村 外	合 計
平成25年度	285	131	416
26	312	109	421
27	293	114	407
28	307	198	505
29	326	289	615
30	338	311	350
令和元年度	329	326	655
2	346	314	660
3	408	328	736
4	460	395	855

資料：生活環境課

### (18) し尿処分及びゴミ処理状況の推移

区分 年度	し尿処分状況 (kℓ)			ゴミ処理状況 (t)		
	年間量	月平均量	1日平均量	年間量	月平均量	1日平均量
平成25年度	7,918	659.8	21.7	12,683	1,056.9	34.7
26	7,137	594.8	19.6	13,021	1,085.1	35.7
27	8,132	677.7	22.2	13,051	1,087.6	35.7
28	8,353	696.1	22.9	13,735	1,144.6	37.6
29	8,428	702.3	23.1	13,670	1,139.2	37.5
30	2,331	194.2	6.4	14,514	1,209.5	39.8
令和元年度	2,427	202.3	6.7	14,615	1,217.9	40.0
2	2,426	202.2	6.6	15,194	1,266.2	41.6
3	9,293	774.4	25.5	15,402	1,283.5	42.2
4	9,728	810.7	26.7	15,494	1,291.2	42.4

資料：生活環境課

(一般廃棄物実態調査報告書)

### (19) し尿処理量の推移

単位：ℓ

年 度	生し尿	浄化槽汚泥	合 計
平成25年度	472,000	7,446,100	7,918,100
26	375,700	6,761,500	7,137,200
27	188,000	7,943,940	8,131,940
28	262,000	8,091,320	8,353,320
29	135,500	8,292,100	8,427,600
30	125,400	2,205,331	2,330,731
令和元年度	139,000	2,288,315	2,427,315
2	141,290	2,284,895	2,426,185
3	155,900	9,136,800	9,292,700
4	130,400	9,597,860	9,728,260

資料：生活環境課

(20) ごみ搬入状況

単位：k g

区分	年度											
	平成25年度	26	27	28	29	30	令和元年度	2	3	4		
可	合計	10,688,320	10,743,420	10,958,920	11,053,000	11,397,330	11,408,530	11,317,160	11,311,930	11,276,420		
一般家庭	直営	0	0	0	0	0	0	0	0	0		
委託	委託	7,861,100	7,875,830	7,962,520	7,990,990	8,316,390	8,340,460	8,561,580	8,552,890	8,332,440		
燃	直搬入無料	11,050	5,860	9,750	7,500	18,060	11,150	6,090	5,790	6,720		
事業	計	7,872,150	7,881,690	7,972,270	7,998,490	8,334,450	8,351,610	8,567,670	8,558,680	8,339,160		
所	許	2,779,160	2,819,300	2,947,910	3,026,910	3,036,230	3,037,560	2,729,700	2,740,430	2,928,100		
燃	直搬入有料	9,580	11,280	930	1,610	0	150	0	0	0		
事業	計	2,788,740	2,830,580	2,948,840	3,028,520	3,036,230	3,037,710	2,729,700	2,740,430	2,928,100		
所	町・村施設	27,430	31,150	37,810	25,990	26,650	19,210	19,790	12,820	9,160		
物	国・県施設	0	0	0	0	0	0	0	0	0		
不	合計	452,470	431,540	457,070	446,580	487,790	491,870	554,050	496,640	460,350		
一般家庭	直営	0	0	0	0	0	0	0	0	0		
委託	委託	361,090	349,420	370,150	359,250	400,750	403,720	472,240	422,940	386,210		
燃	直搬入無料	1,910	1,720	2,210	2,460	3,030	2,580	1,610	1,570	1,520		
事業	計	363,000	351,140	372,360	361,710	403,780	406,300	473,850	424,510	387,730		
所	許	88,060	78,610	81,710	82,860	82,830	84,440	79,660	70,430	71,740		
燃	直搬入有料	60	10	0	0	0	20	0	0	0		
事業	計	88,120	78,620	81,710	82,860	82,830	84,460	79,660	70,430	71,740		
所	町・村施設	1,350	1,780	3,000	2,010	1,180	1,110	540	1,700	880		
物	国・県施設	0	0	0	0	0	0	0	0	0		
家庭系合計		8,263,930	8,265,760	8,385,440	8,388,200	8,766,060	8,778,230	9,061,850	8,997,710	8,736,930		
事業系合計		2,876,860	2,909,200	3,030,550	3,111,380	3,119,060	3,122,170	2,809,360	2,810,860	2,999,840		
資	粗大ゴミ	183,030	192,920	245,310	245,990	314,820	355,950	432,430	441,290	417,650		
源	他ガラス	372,500	386,100	403,120	401,000	393,230	393,660	406,480	388,970	383,430		
古	紙	242,980	224,700	213,290	220,570	213,360	290,250	372,370	444,590	462,770		
ベ	ットボトル	129,630	149,880	154,120	168,380	186,310	191,550	196,230	201,260	214,730		
ご	集回	110,758	97,741	69,172	54,613	55,392	55,867	31,487	6,749	5,524		
み	古布	0	0	0	0	0	0	0	6,390	11,500		
計	計	1,038,898	1,051,341	1,085,012	1,090,553	1,163,112	1,287,277	1,438,997	1,489,249	1,495,604		
合	計	12,179,688	12,226,301	12,501,002	12,590,133	13,048,232	13,187,677	13,310,207	13,297,819	13,232,374		
最	最終処分搬入量	503,130	825,165	1,233,764	1,079,860	1,466,250	1,426,920	1,883,720	2,104,200	2,261,800		
総	計	12,682,818	13,051,466	13,734,766	13,669,993	14,514,482	14,614,597	15,193,927	15,402,019	15,494,174		
1人当たりゴミ排出量(年)		309.8	316.8	332.7	330.8	351.0	352.6	365.0	368.5	368.8		
1人当たりゴミ排出量(日)		0.849	0.868	0.912	0.906	0.962	0.966	1.000	1.009	1.010		

資料：生活環境課

※ 粗大ゴミは平成9年度より比叡川行政事務組合ゴミ・粗大ゴミ処理施設へ ※ 他ガラス、古紙は平成11年より分別 ※ ベットボトルは平成12年度より分別

# 10 教育及び文化



# 10 教育及び文化

## ◆ 幼稚園

### (1) 年度別園児数・学級数・教員数の推移

各年5月1日現在

年度	総計			渡慶次 幼稚園			読谷 幼稚園			喜名 幼稚園			古堅 幼稚園			古堅南 幼稚園		
	園児数	学級数	教員数	園児数	学級数	教員数	園児数	学級数	教員数	園児数	学級数	教員数	園児数	学級数	教員数	園児数	学級数	教員数
平成25年度	380	15	20	73	3	4	75	3	4	72	3	4	79	3	4	81	3	4
26	369	14	20	77	3	4	79	3	5	55	2	3	86	3	4	72	3	4
27	368	14	19	75	3	4	73	3	4	52	2	3	84	3	4	84	3	4
28	380	15	19	82	3	4	72	3	4	70	3	3	73	3	4	83	3	4
29	391	14	18	84	3	4	101	3	4	55	2	3	74	3	4	77	3	3
30	349	13	18	74	3	5	82	3	4	61	2	3	57	2	3	75	3	3
令和元年	386	15	17	66	2	3	82	3	4	74	3	4	90	4	3	74	3	3
2	323	14	32	48	2	6	80	4	7	52	2	6	72	3	8	71	3	5
3	302	14	31	40	2	3	83	4	8	46	2	5	76	3	9	57	3	6
4	311	14	21	46	2	5	92	4	6	45	2	4	61	3	3	67	3	3

資料：学校基本調査

◆ 小学校・中学校

(2) 学級数及び児童生徒数の推移

各年5月1日現在

学校別		年度	平成25年度	26	27	28	29	30	令和元年度	2	3	4
			児童数	488	491	530	561	611	620	647	638	639
小	渡慶次小学校	学級数	18	18	19	21	22	24	24	23	26	26
		教員数	24	25	29	29	30	33	31	33	29	37
		児童数	621	601	619	625	607	622	616	634	663	690
学	読谷小学校	学級数	23	22	23	22	21	23	24	24	26	29
		教員数	32	31	34	33	35	31	36	35	29	40
		児童数	509	501	483	466	476	486	505	524	533	537
校	喜名小学校	学級数	19	18	16	16	17	20	21	22	22	22
		教員数	29	29	26	25	27	21	30	28	30	30
		児童数	662	613	606	607	594	598	588	605	587	571
校	古堅小学校	学級数	23	21	22	23	25	23	23	25	26	24
		教員数	31	30	33	34	36	31	34	37	37	35
		児童数	671	655	606	602	602	624	624	618	631	619
小	計	児童数	2,951	2,861	2,844	2,861	2,890	2,950	2,980	3,019	3,053	3,060
		学級数	106	102	101	104	108	113	116	119	123	125
		教員数	148	149	153	156	161	147	165	170	154	174
中	読谷中学校	生徒数	825	860	861	826	784	787	821	832	851	855
		学級数	25	25	26	25	24	25	25	26	29	28
		教員数	51	49	50	50	45	47	46	46	50	45
校	古堅中学校	生徒数	681	687	678	672	653	595	555	537	569	587
		学級数	19	21	21	21	20	19	19	19	21	21
		教員数	39	37	41	39	36	40	39	37	27	29
小	計	生徒数	1,506	1,547	1,539	1,498	1,437	1,382	1,376	1,369	1,420	1,442
		学級数	44	46	47	46	44	44	44	45	50	49
		教員数	90	86	91	89	81	87	85	83	77	74
合	計	児童生徒数	4,457	4,408	4,383	4,359	4,327	4,332	4,356	4,388	4,473	4,502
		学級数	150	148	148	150	152	157	160	164	173	174
		教員数	238	235	244	245	242	234	250	253	231	248

※ 教員数は本務者のみ。

資料：学校基本調査

### (3) 小学校の学年別児童数の推移

各年5月1日現在

学年 年度	総計		1年		2年		3年		4年		5年		6年							
	計	女	計	女	計	女	計	女	計	女	計	女	計	女						
平成25年度	2,951 (34)	1,442	476 (6)	233	243	451 (4)	237	214	497 (4)	250	247	477 (4)	240	237	494 (8)	260	234	556 (8)	289	267
26	2,861 (38)	1,452	482 (6)	246	236	472 (8)	230	242	448 (5)	234	214	497 (5)	252	245	471 (4)	236	235	491 (10)	254	237
27	2,844 (40)	1,442	471 (5)	238	233	485 (8)	248	237	471 (8)	230	241	443 (8)	234	209	501 (7)	254	247	473 (4)	238	235
28	2,861 (37)	1,474	488 (2)	267	221	468 (5)	237	231	490 (7)	248	242	475 (9)	233	242	445 (7)	234	211	495 (7)	255	240
29	2,890 (56)	1,476	522 (11)	273	249	485 (8)	266	219	473 (10)	242	231	489 (7)	234	255	479 (11)	229	250	442 (9)	232	210
30	2,950 (87)	1,512	508 (16)	261	247	516 (18)	271	245	484 (14)	266	218	472 (13)	238	234	490 (12)	244	246	480 (14)	232	248
令和元年度	2,981 (93)	1,554	496 (13)	264	232	510 (20)	263	248	525 (22)	275	250	485 (13)	266	218	478 (14)	241	237	487 (11)	245	242
2	3,019 (115)	1,545	509 (17)	237	272	507 (18)	266	241	508 (22)	258	250	531 (23)	277	254	487 (20)	267	220	477 (15)	240	237
3	3,053 (143)	1,575	493 (9)	255	238	510 (25)	239	271	512 (26)	269	243	517 (29)	266	251	529 (29)	275	254	492 (25)	271	221
4	3,060 (147)	1,568	463 (19)	249	214	505 (11)	254	251	517 (27)	241	276	515 (29)	273	242	523 (29)	271	252	537 (32)	280	257

※ ( ) 内は特別支援学級児童数で内数である。

資料：学校基本調査報告書



(4) 小学校の学級数・教員数・教員数の推移

各年5月1日現在

区分 年度	学級数		教員数		職員数		児童数			1学級当たり児童数	
	計	普通学級 特別支援学級	計	男 女	計	男 女	計	普通学級 特別支援学級	特別支援学級	普通学級	特別支援学級
平成25年度	106	98 8	148	49 99	37	9 28	2,951	2,917 34		30	4
26	102	92 10	149	50 99	38	13 25	2,861	2,823 38		31	3
27	101	91 10	153	46 107	40	12 28	2,844	2,804 40		31	4
28	104	93 11	156	44 112	38	10 28	2,861	2,824 37		30	3
29	108	96 12	161	47 114	39	10 29	2,890	2,834 56		30	5
30	113	97 16	147	43 104	38	9 29	2,950	2,863 87		30	5
令和元年度	116	98 18	165	52 113	38	12 26	2,981	2,887 94		29	5
2	119	98 21	167	55 112	36	11 25	3,019	2,898 121		30	6
3	123	98 25	154	50 104	29	9 20	3,053	2,910 143		30	6
4	125	99 26	174	61 113	33	9 24	3,060	2,913 147		29	6

教員数・職員数とも本務者のみ

資料：学校基本調査報告書

(5) 小学校図書室の状況

令和5年3月31日現在

	図書館面積(㎡)	基準冊数	保有冊数	不足冊数	達成率(%)
渡慶次小学校	180	11,560	13,412	-	116.3
読谷小学校	191	12,560	14,838	-	118.1
喜名小学校	152	11,160	13,024	-	116.7
古堅小学校	176	11,760	14,500	-	123.3
古堅南小学校	362	11,560	13,037	-	112.8
合 計	1,061	58,600	68,841	-	117.4

資料：教育委員会 学校指導課

(6) 小学校図書室の状況

各年3月末現在

区分 年度	児童数	図書冊数	図 書 室 の 種 類										1人当り 図書教	
			総記	哲学	歴史地理	社会科学	自然科学	工学	産業	芸術	語学	文学		その他
平成25年度	2,951	70,263	5,476	679	4,573	4,367	6,085	2,497	1,721	3,744	2,902	19,286	24,015	23.8
26	2,861	69,889	5,740	708	4,704	4,354	6,318	2,538	1,711	3,775	2,894	18,049	19,098	24.4
27	2,844	70,397	5,699	731	4,761	4,377	6,365	2,646	1,717	3,811	2,908	18,200	19,182	24.8
28	2,861	71,530	5,702	792	4,857	4,415	6,388	2,784	1,774	3,862	2,916	18,733	19,361	25.0
29	2,890	71,400	5,641	850	4,818	4,379	6,337	2,725	1,784	3,674	2,935	18,898	19,359	24.7
30	2,950	71,391	5,604	935	4,916	4,382	6,240	2,825	1,774	3,683	2,920	18,965	19,147	24.2
令和元年度	2,981	71,212	5,627	978	4,965	4,298	6,217	2,803	1,788	3,677	2,727	18,852	19,280	23.9
2	3,019	69,870	5,553	1,008	5,024	4,261	6,254	2,713	1,779	3,677	2,686	17,879	19,036	23.1
3	3,053	69,245	5,685	1,048	5,047	4,362	6,236	2,809	1,817	3,665	2,555	17,192	18,829	22.7
4	3,060	68,841	5,783	1,059	4,978	4,493	6,323	2,837	1,806	3,724	2,525	16,838	18,475	22.5

資料：教育委員会 学校指導課

※ 児童数については各年5月1日現在である。

### (7) 中学校の学年別生徒数の推移

各年5月1日現在

年度	学年	総計			1年			2年			3年		
		計	男	女	計	男	女	計	男	女	計	男	女
平成25年度		1,506 (11)	786	720	515 (3)	257	258	482 (6)	253	229	509 (2)	276	233
	26	1,547 (25)	792	755	549 (9)	284	265	514 (6)	253	261	484 (10)	255	229
	27	1,539 (26)	785	754	481 (10)	250	231	547 (9)	283	264	511 (7)	252	259
	28	1,498 (20)	767	731	470 (2)	237	233	483 (9)	250	233	545 (9)	280	265
	29	1,437 (17)	739	698	482 (5)	249	233	468 (1)	239	229	487 (11)	251	236
	30	1,382 (18)	712	670	429 (8)	221	208	487 (9)	251	236	466 (1)	240	226
令和元年度		1,376 (29)	697	679	471 (15)	230	241	426 (7)	220	206	479 (7)	247	232
	2	1,369 (34)	683	686	471 (13)	236	235	470 (15)	226	244	428 (6)	221	207
	3	1,420 (43)	705	715	474 (15)	239	235	475 (13)	241	234	471 (15)	225	246
	4	1,442 (47)	753	689	482 (20)	266	216	480 (15)	244	236	480 (12)	243	237

※ ( ) 内は特別支援学級生徒数で内数である。

資料：学校基本調査報告

### (8) 中学校の学級数・教員数の推移

各年5月1日現在

年度	区分	学級数			教員数			職員数			生徒数			1学級当たり児童数	
		計	普通学級	特別支援学級	計	男	女	計	男	女	計	普通学級	特別支援学級	普通学級	特別支援学級
平成25年度		44	41	3	83	45	38	14	4	10	1,506	1,495	11	36	4
	26	46	42	4	86	46	40	15	5	10	1,547	1,522	25	36	6
	27	47	43	4	91	46	45	15	5	10	1,539	1,513	26	35	7
	28	46	42	4	89	44	45	13	5	8	1,498	1,478	20	35	5
	29	44	40	4	81	43	38	17	8	9	1,437	1,420	17	36	4
	30	44	38	6	87	44	43	17	7	10	1,380	1,362	18	36	3
令和元年度		44	38	6	85	45	40	16	5	11	1,376	1,348	28	35	5
	2	45	38	7	83	44	39	16	5	11	1,369	1,337	32	35	5
	3	50	42	8	87	40	47	8	3	5	1,412	1,369	43	33	5
	4	49	42	7	74	37	37	8	2	6	1,442	1,395	47	33	7

※ 教員数・職員数は本務者のみ

資料：学校基本調査報告書

※H27年の教員数は企画財政課の最新データを採用。

(9) 中学校図書室の状況

学校	区分	図書館面積 (㎡)	基準冊数	保有冊数	不足冊数	令和5年3月31日現在	
						達成率 (%)	達成率 (%)
誼谷中学校		201.0	16,800	17,093	-	102.0	
古堅中学校		97.2	16,533	14,560	-	113.0	
合 計		298.2	33,333	31,653	-	107.5	

資料：教育委員会 学校指導課

(10) 中学校図書室の状況

区分 年度	生徒数	図書冊数	図 書 室 の 種 類										1人当り 図書数	
			総記	哲学	歴史地理	社会科学	自然科学	工学	産業	芸術	語学	文学		その他
平成25年度	1,506	30,803	3,224	913	2,848	2,797	2,903	1,510	735	3,325	1,473	11,570	1,758	20.5
26	1,547	30,904	3,388	953	2,868	2,853	2,889	1,545	767	3,430	1,479	11,521	1,845	20.0
27	1,539	31,440	3,407	948	2,889	2,959	2,699	1,480	755	3,446	1,533	11,671	1,944	20.4
28	1,498	31,661	3,381	950	2,940	3,026	2,771	1,530	819	3,450	1,508	11,444	2,032	21.1
29	1,437	31,091	3,381	928	2,969	2,960	2,677	1,511	861	3,420	1,503	11,254	2,068	21.6
30	1,382	32,867	3,326	954	2,706	2,964	2,605	1,536	782	3,431	1,542	10,918	2,103	23.8
令和元年	1,376	32,975	3,344	1,013	2,771	3,018	2,615	1,488	783	3,565	1,407	10,811	2,160	24.0
2	1,369	17,796	1,671	516	1,280	1,593	1,123	726	380	1,896	563	5,799	2,249	24.1
3	1,420	33,027	3,286	1,088	2,732	3,102	2,681	1,553	811	3,537	1,516	10,510	2,211	23.4
4	1,442	33,626	3,345	1,119	2,833	3,214	2,704	1,594	849	3,541	1,527	10,642	2,258	23.3

各年3月末現在

※ 生徒数については各年5月1日現在である。

資料：教育委員会 学校指導課

(11) 学校施設の保有状況

令和4年5月1日現在

幼稚園名	創設年度	園児数	園舎 (㎡)				校地保有 (㎡)				借用 (㎡)		保有教室		備考
			保有		危険		整備 資格 面積	要 改 築	建物 敷地	運 動 場	其 他	計 (㎡)	保育 室	遊 戯 室	
			R	S	W	計									
渡慶次幼稚園	S38	46	2	692	479	-	213	-	1,748	-	1,748	2	1		
蔵谷幼稚園	S38	92	4	901	741	-	160	-	-	-	-	4	1		
喜名幼稚園	S40	45	2	692	566	-	126	-	-	-	-	2	1		
古堅幼稚園	S40	61	3	901	705	-	196	-	3,075	-	3,075	3	1		
古堅南幼稚園	S55	67	3	692	666	-	26	-	4,544	-	4,544	3	1		
計		311	14	3,878	3,157	-	721	-	9,367	-	9,367	14	5		

② 小学校

学校名	創設年度	生徒数	学級数		校舎 (㎡)				校地 (㎡)				屋体 (㎡)				保有教室数				プ ー ル 保 有										
			普通	特別 支援	保有		危険	整備 資格 面積	要 改 築	建物 敷地	運 動 場	其 他	計	必 要	R	S	保 有	整 備 資 格 面 積	普 通	理 科		生 活	音 楽	図 工	家 庭 覚 醒	図 書	コ ン ピ ュ ー タ 書	特 別 活 動	特 教 相 談		
					R	S																								W	計
渡慶次小学校	M35	617	26	21	5	6,013	4,548	355	-	4,903	-	1,110	-	10,354	4,250	-	14,604	1,215	1,024	-	191	25	1	-	1	-	1	1	3	1	1
蔵谷小学校	M15	660	30	22	7	7,418	5,873	-	5,873	-	1,545	-	12,655	10,448	-	23,103	1,215	1,160	53	2	29	1	-	1	-	1	1	1	1	1	1
喜名小学校	S22	516	21	18	4	6,476	5,629	-	5,629	-	847	-	17,430	17,721	-	35,151	1,215	1,215	-	0	22	1	-	1	1	1	1	1	1	2	1
古堅小学校	M35	529	42	18	6	6,008	5,590	-	5,590	-	418	-	17,683	10,554	-	28,237	1,215	1,215	-	0	24	1	-	1	-	1	1	1	4	1	1
古堅南小学校	S55	591	28	20	4	6,285	5,232	167	5,399	3,879	886	3,879	15,643	12,711	9,924	38,278	1,215	1,192	-	23	24	1	-	1	-	1	1	2	1	1	1
計		2,913	147	99	26	32,200	26,872	522	27,394	3,879	4,806	3,879	73,765	55,684	9,924	139,373	6,075	5,806	53	216	124	5	0	5	0	5	1	3	5	11	6

③ 中学校

学校名	創設年度	生徒数	学級数		校舎 (㎡)				校地 (㎡)				屋体 (㎡)				保有教室数				プ ー ル 保 有													
			普通	特別 支援	保有		危険	整備 資格 面積	要 改 築	建物 敷地	運 動 場	其 他	計	必 要	R	S	保 有	整 備 資 格 面 積	普 通	理 科		音 楽	美 術	技 術	家 庭 語 学	外 国 語	視 覚	コ ン ピ ュ ー タ 書	特 別 活 動	特 教 相 談	進 路 資 料			
					R	S																										W	計	
蔵谷中学校	S23	825	30	24	4	8,429	8,258	-	8,258	-	171	-	20,100	14,900	-	35,000	1,476	1,511	-	0	28	3	2	2	1	2	-	1	1	4	2	1	1	
古堅中学校	S23	570	17	18	3	6,633	7,498	-	7,498	-	0	-	11,758	22,619	-	34,377	1,476	1,222	-	254	21	2	2	1	1	3	-	1	1	1	3	2	1	1
計		1,395	47	42	7	15,062	15,756	-	15,756	-	171	-	31,858	37,519	-	69,377	2,952	2,733	-	254	49	5	4	3	2	5	-	2	2	2	7	4	2	

資料：教育委員会 教育総務課

◆ 高等学校

(12) 読谷高等学校の生徒数・学級数の推移

毎年5月1日現在

年度	生徒数		学級数		教職員数			1学級当り生徒数			
	計	全日制	定時制	計	全日制	定時制	計	教員数	職員数	全日制	定時制
平成25年度	963	963	-	24	24	-	69	58	11	40	-
26	965	965	-	24	24	-	69	58	11	40	-
27	959	959	-	24	24	-	72	60	12	40	-
28	960	960	-	24	24	-	69	58	11	40	-
29	957	957	-	24	24	-	67	56	11	40	-
30	957	957	-	24	24	-	65	54	11	40	-
令和元年	956	956	-	24	24	-	66	56	10	40	-
2	952	952	-	24	24	-	68	58	10	40	-
3	952	952	-	24	24	-	67	57	10	40	-
4	951	951	-	24	24	-	70	59	11	40	-

※ 教職員数については本務者のみ。

資料：学校基本調査報告書

(13) ふれあい交流館使用状況

毎年3月末日現在

区分 年度	総計		中ホール		和室		講座室A		講座室B		講座室C	
	回数	人員	回数	人員	回数	人員	回数	人員	回数	人員	回数	人員
平成25年度	1,720	56,807	315	17,024	263	2,875	211	4,201	232	3,456	247	3,201
26	1,897	71,028	320	18,867	282	3,853	206	5,180	258	4,151	314	3,807
27	1,777	64,450	265	13,145	211	2,402	193	4,926	262	4,075	320	3,302
28	1,728	77,727	239	18,462	250	3,643	179	5,345	201	3,059	330	2,793
29	1,546	60,073	217	11,857	233	3,270	206	4,114	236	2,985	298	2,639
30	2,051	57,378	332	13,989	262	3,450	227	5,834	309	4,093	374	3,213
令和元年度	2,088	52,344	343	13,607	282	1,519	279	5,448	279	3,870	383	2,712
2	503	8,805	132	4,915	48	355	88	1,509	90	806	27	206
3	980	10,698	178	4,604	44	758	216	2,072	176	786	151	388
4	1,631	33,966	317	12,657	148	2,188	318	4,558	219	2,918	211	1,842

区分 年度	視聴覚室		工作実習室		調理実習室		ギャラリー		ふれあい広場	
	回数	人員	回数	人員	回数	人員	回数	人員	回数	人員
平成25年度	136	1,352	68	798	55	611	49	873	144	22,416
26	149	1,757	89	1,069	75	755	20	2,399	184	29,190
27	198	2,262	78	895	45	648	28	690	177	32,105
28	122	731	82	919	47	824	22	3,100	256	38,851
29	124	919	77	819	43	840	16	3,860	96	28,770
30	156	2,158	184	1,686	41	835	23	2,717	143	19,403
令和元年度	94	930	201	1,602	73	455	27	3,612	127	18,589
2	16	246	90	612	10	106	0	0	2	50
3	134	424	44	210	12	47	8	39	17	1,370
4	152	1,677	146	1,794	55	385	27	180	38	5,767

資料：教育委員会 生涯学習課

(14) 読谷村文化センター鳳ホール使用状況

毎年3月末日現在

γ (貸館日数：日、入場者数：人)

区分 年度	開館日数	鳳ホール		稼働率(%)
		貸館日数	入場者数	
平成25年度	279	120	35,922	43.0
26	306	101	32,452	33.0
27	310	136	44,570	43.9
28	308	113	37,210	36.7
29	308	101	34,627	32.8
30	184	62	15,015	33.7
令和元年度	284	111	31,652	39.1
2	211	25	2,460	11.9
3	189	57	7,265	30.2
4	255	104	25,723	41.0

(15) 村立図書館図書冊数の推移

各年3月末現在

区分 年度	合計	図書の種類						芸術 言語		
		総記	哲学	歴史	社会科学	自然科学	技術		産業	
平成25年度	95,118	1,608	1,792	2,503	8,044	3,591	5,396	1,614	4,492	624
26	104,008	1,678	1,865	2,678	8,468	3,753	5,748	1,729	4,697	658
27	106,329	1,643	1,810	2,574	8,337	3,749	5,413	1,756	4,823	696
28	109,364	1,731	1,870	2,629	8,583	3,879	5,529	1,815	4,963	733
29	113,410	1,752	1,915	2,730	8,753	4,040	5,609	1,859	5,109	758
30	115,140	1,777	1,942	2,658	8,761	4,060	5,732	1,914	5,132	766
令和元年度	116,929	1,744	1,716	2,750	8,518	4,160	5,326	1,839	5,280	803
2	119,555	1,819	1,767	2,707	8,422	4,034	5,485	1,918	5,375	851
3	121,079	1,822	1,809	2,721	8,637	4,207	5,566	1,824	5,235	774
4	123,364	1,848	1,861	2,796	8,779	4,300	5,515	1,615	5,209	785

区分 年度	図書の種類											
	文学	児童書	絵本	紙芝居	郷土一般	郷土児童	郷土一般	郷土児童	調べもの	文庫	雑誌	AV
平成25年度	12,670	14,662	9,143	762	11,396	1,178	3,079	110	2,464	3,004	5,326	1,660
26	13,124	15,421	9,541	801	16,668	1,257	3,055	118	2,508	3,314	5,021	1,906
27	13,396	15,776	9,847	850	17,913	1,288	3,238	122	2,497	3,451	5,082	2,068
28	13,739	15,923	10,124	893	18,568	1,308	3,364	125	2,488	4,020	4,991	2,089
29	14,014	16,238	10,542	931	20,198	1,342	3,511	134	2,479	4,183	5,154	2,159
30	14,181	16,304	10,897	961	20,739	1,389	3,614	153	2,391	4,297	5,250	2,222
令和元年度	14,606	16,363	11,316	975	21,525	1,426	3,704	162	2,395	4,517	5,475	2,329
2	14,933	16,719	11,608	992	22,081	1,463	3,780	171	2,378	4,650	5,911	2,491
3	15,090	16,981	11,774	1,041	22,397	1,496	3,866	189	2,360	4,590	6,097	2,603
4	15,369	17,399	12,118	1,073	22,921	1,539	3,995	203	2,339	4,713	6,343	2,644

※ AVは平成15年度より開始  
※ 平成18年度より、読谷コーナーを新設

資料：村立図書館



(16) 村立図書館利用状況

① 図書館利用登録者数

年度 年齢	各年3月末現在									
	平成27年度	平成28年度	平成29年度	平成30年度	令和元年度	令和2年度	令和3年度	令和4年度	令和5年度	令和6年度
6歳未満	241	233	196	200	188	159	131	152		
6～11歳	1,881	1,726	1,544	1,378	1,472	1,269	1,139	843		
12～14歳	1,568	1,500	1,449	1,436	1,291	1,156	991	1,032		
15～17歳	1,621	1,651	1,612	1,534	1,466	1,422	1,416	1,246		
18～19歳	1,092	1,050	1,006	1,025	913	828	756	772		
20～29歳	4,456	4,406	2,152	2,016	1,749	1,690	1,691	1,570		
30～39歳	3,169	3,228	2,155	2,055	1,843	1,726	1,657	1,540		
40～49歳	3,037	3,100	2,484	2,459	2,293	2,222	2,164	2,082		
50～59歳	1,998	2,041	1,411	1,401	1,329	1,363	1,361	1,338		
60歳以上	2,040	2,243	1,695	1,780	1,745	1,783	1,833	1,875		
団体	100	82	92	93	89	95	100	104		
合計	21,203	21,260	15,796	15,377	14,378	13,713	13,242	12,554		
1日平均										

※平成29年度より、10年以上図書館利用のない登録者を除籍した。

資料：村立図書館

② 図書館貸出・返却

年度 年齢	各年3月末現在									
	平成28年度 貸出人数	平成29年度 貸出人数	平成30年度 貸出人数	令和元年度 貸出人数	令和2年度 貸出人数	令和3年度 貸出人数	令和4年度 貸出人数	令和5年度 貸出人数	令和6年度 貸出人数	
6歳未満	882	599	674	554	447	419	667			
6～11歳	5,586	4,446	4,680	4,369	2,282	2,445	2,856			
12～14歳	1,099	737	774	658	472	319	545			
15～17歳	279	221	185	192	59	75	143			
18～19歳	148	92	140	106	161	87	69			
20～29歳	1,109	1,172	1,122	1,151	749	821	536			
30～39歳	3,162	3,036	3,129	2,871	2,450	2,557	3,130			
40～49歳	4,796	4,421	4,718	4,209	3,306	3,171	3,780			
50～59歳	2,852	2,465	2,551	2,418	2,002	2,104	3,117			
60歳以上	5,366	5,088	5,708	4,922	3,949	4,299	5,525			
団体	58	73	77	79	47	54	88			
合計	25,337	22,350	23,758	21,529	15,924	16,351	20,486			
1日平均	92.8	81.9	89.0	81.9	72.4	71.4	77.3			

※平成18年度より、貸出人数のみ集計

資料：村立図書館

③ 図書館利用冊数

年度	各年3月末現在				
	貸出冊数	返却冊数	予約冊数	開館日数	開館日数
平成27年度	127,044	123,577	1,348	276	276
平成28年度	118,532	116,702	1,137	274	274
平成29年度	105,756	103,745	1,005	260	260
平成30年度	107,700	103,455	1,140	267	267
令和元年度	97,809	94,716	1,153	263	263
令和2年度	79,743	75,490	1,802	220	220
令和3年度	91,658	87,305	2,048	229	229
令和4年度	95,877	92,635	2,046	265	265

④ その他利用人数

利用施設	年度	平成30年度	令和元年度	令和2年度	令和3年度	令和4年度
AVブース		1,340	930	239	26	122
インターネット		760	532	156	65	63
相互貸借(借用)		198	205	159	164	235
リクエスト購入		199	212	248	233	228
レファレンス		4,354	3,788	3,612	2,563	3,340
コピー機		2,326	1,108	711	743	1,088
学習室		6,834	6,008	1,388	982	2,886
合計		16,011	12,783	6,513	4,776	7,962

(17) 世界遺産座喜味城跡ユンタンザミュージアム文献資料高の推移

単位：冊

区分 年度	総冊数	総記	哲学・宗教	歴史・地理	社会科学	自然科学	工学・工業	産業	芸術	言語	文学	その他
平成25年度	376	175	0	67	96	2	3	0	14	5	14	-
総冊数	25,952											
26	271	145	0	37	46	3	4	1	12	15	8	-
総冊数	26,223											
27	236	143	0	42	41	0	2	0	4	3	1	-
総冊数	26,459											
28	202	117	0	44	19	1	6	0	10	1	4	-
総冊数	26,661											
29	259	125	0	55	58	0	8	0	10	2	1	-
総冊数	26,920											
30	235	160	0	30	21	3	9	0	9	2	1	-
総冊数	27,155											
令和元年度	278	231	0	18	12	2	6	2	3	1	3	-
総冊数	27,433											
2	702	225	20	286	97	9	9	4	19	4	29	-
総冊数	28,135											
3	264	159	0	44	24	3	9	3	21	0	1	-
総冊数	28,399											
4	265	156	0	45	22	2	12	2	23	2	1	-
総冊数	28,664											

資料：世界遺産座喜味城跡ユンタンザミュージアム

## (18) 世界遺産座喜味城跡ユンタンザミュージアムの資料・図書冊数

区分 年度	歴史民俗資料（点）						文献図書（冊）			
	計	購入	寄贈	製作	採集	寄託	計	購入	寄贈	寄託
平成20年度	97	-	12	-	-	85	456	-	456	-
21	135	-	47	-	2	86	272	-	272	-
22	103	-	15	-	2	86	328	-	328	-
23	121	-	31	-	2	88	293	-	293	-
24	213	-	125	-	-	88	263	-	263	-
25	34	-	33	-	1	88	376	-	376	-
26	300	-	300	-	-	88	271	-	271	-
27	64	-	64	-	-	88	236	-	236	-
28	194	-	194	-	-	88	202	-	202	-
29	13	-	10	-	3	88	260	-	259	-
30	299	-	294	5	-	88	235	-	235	-
令和元年度	77	-	69	8	-	88	278	-	278	-
2	55	-	53	2	-	88	702	-	702	-
3	92	-	88	4	-	88	264	-	264	-
4	93	-	86	7	-	88	265	-	265	-

資料：世界遺産座喜味城跡ユンタンザミュージアム

## (19) 世界遺産座喜味城跡ユンタンザミュージアムの美術資料高の推移

区分 年度	合計	種 別					
		陶芸	染織	ガラス	漆器	絵画(版画, デッサン含)	彫刻(立体)
平成25年度	18	13	-	3	-	2	-
26	8	-	-	-	-	4	4
27	11	7	-	-	-	4	-
28	7	7	-	-	-	-	-
29	0	-	-	-	-	-	-
30	13	13	-	-	-	-	-
令和元年度	12	10	-	-	-	1	1
2	4	-	4	-	-	-	-
3	16	13	-	-	-	3	-
4	7	4	-	-	-	3	-

資料：世界遺産座喜味城跡ユンタンザミュージアム

## (20) 世界遺産座喜味城跡ユンタンザミュージアム入館状況の推移

単位：人

区分 年度	入館者数				開館日数	1日平均 入館者数
	総数	大人 (H30～は16～64歳)	小・中・高生 (H30～は6～15歳)	幼児		
平成4年度	45,628	28,252	15,065	2,311	295	155
5	33,635	21,485	10,589	1,561	293	115
6	33,683	20,987	11,360	1,336	296	114
7	33,086	20,967	10,783	1,336	301	110
8	29,836	18,691	10,134	1,011	295	101
9	28,791	18,792	9,138	861	295	98
10	23,095	15,358	7,155	582	297	78
11	23,608	16,163	6,891	554	294	80
12	23,698	15,687	7,391	620	293	81
13	25,155	16,264	8,258	633	292	86
14	19,676	12,341	6,868	467	294	67
15	18,581	11,557	6,388	636	295	63
16	18,283	11,043	6,895	345	303	60
17	20,058	12,644	6,938	476	294	68
18	22,418	14,315	7,323	780	297	75
19	19,909	12,524	6,786	599	296	67
20	17,154	10,185	6,359	610	300	57
21	17,911	11,162	5,956	793	296	61
22	17,095	10,549	5,812	734	298	57
23	16,915	10,628	5,680	607	294	58
24	18,557	12,627	5,199	731	290	64
25	15,000	10,237	4,258	505	294	51
26	16,038	10,800	4,631	607	294	55
27	15,480	11,212	3,709	559	299	52
28	閉館	-	-	-	-	-
29	閉館	-	-	-	-	-
30	26,636	22,450	3,366	820	235	113
令和元年度	32,162	24,920	6,300	942	296	109
2	13,418	10,585	2,234	599	234	57
3	11,910	8,423	3,134	353	196	61
4	23,666	18,515	4,569	582	307	77

資料：世界遺産座喜味城跡ユンタンザミュージアム

※H28年度～H29年度は、新館建築及び旧館修繕のため閉館。

## (21) 読谷村文化財一覧表

## 埋蔵文化財

名称	所在地	備考
長浜貝塚	長浜	村指定史跡
長浜遺跡	長浜	
長浜洞穴遺跡	長浜	
長浜東原遺物散布地	長浜	
吹出原遺跡	長浜	蝶型骨製品出土、グシクヌウチともいう
川平原貝塚	瀬名波	
瀬名波カガンジウタキ南方遺跡	瀬名波	
瀬名波大當原遺跡	瀬名波	
屋之前原遺物散布地	瀬名波	
瀬名波池之端原遺跡A	瀬名波	
瀬名波池之端原遺跡B	瀬名波	
中川原貝塚	渡慶次	五銖銭
グシクダキ遺物散布地	渡慶次	
渡慶次大道原遺跡	渡慶次	
大久保原遺跡	渡慶次	
大久保原遺跡A地点	渡慶次	
大久保原遺跡B地点	渡慶次	
渡慶次瀧野原遺跡	渡慶次	
片江原貝塚A地点	儀間	
片江原貝塚B地点	儀間	
二重兼久原貝塚	儀間	
高知口原貝塚	儀間	
宇座グシク南方遺跡	宇座・瀬名波	18m×6mの大型建物跡
浜屋原貝塚A地点	宇座	
浜屋原貝塚B地点	宇座	
浜屋原貝塚C地点	宇座	
浜屋原貝塚D地点	宇座	北浜屋原貝塚ともいう
降口原遺跡	宇座	
連道原貝塚	高志保	7世紀の開元通宝出土
高志保海岸石器散布地	高志保	
犬桑江原洞穴遺跡	波平	
波平洞穴遺跡(シムカマ)	波平	
大当原貝塚	波平	人骨出土
座喜味城跡	座喜味	国指定史跡、世界遺産
喜名番所跡	喜名	村指定史跡
喜名古窯跡	喜名	喜名焼の窯跡
徳武佐宮周辺遺物散布地	大木	
下大木原遺跡	大木	
大木糸蒲原遺跡A	大木	
赤犬子原遺跡	楚辺	アカインコ遺跡ともいう
楚辺善浜原遺跡	楚辺	
楚辺東前原貝塚	楚辺	
楚辺東前原遺跡A	楚辺	
楚辺西原遺跡A	楚辺	
楚辺西原遺跡B	楚辺	
楚辺西原遺跡C	楚辺	
楚辺西原遺跡D	楚辺	
楚辺西原遺跡E	楚辺	
楚辺西原遺跡F	楚辺	
楚辺西原遺跡G	楚辺	
楚辺西原遺跡H	楚辺	
楚辺西原遺跡I	楚辺	

タシーモー北方遺跡	楚辺	母屋と高倉倉庫
タシーモー南方遺跡	楚辺	
ウガンヒラー北方遺跡	楚辺	母屋と高倉倉庫
ウガンヒラー南方遺跡	楚辺	高倉倉庫
ウガンヒラー西方遺跡	楚辺	
イーガー北方遺跡	楚辺	
楚辺東前原遺跡B	楚辺	
楚辺徳地原遺跡A	楚辺	
楚辺徳地原遺跡B	楚辺	
楚辺徳地原遺跡C	楚辺	
楚辺徳地原遺跡D	楚辺	
楚辺徳地原遺跡E	楚辺	
楚辺徳地原遺跡F	楚辺	
楚辺徳地原遺跡G	楚辺	
楚辺親見原遺跡A	楚辺	
楚辺親見原遺跡B	楚辺	
楚辺親見原遺跡C	楚辺	
楚辺親見原遺跡D	楚辺	
与那部原貝塚A	渡具知	
与那部原貝塚B	渡具知	
木綿原遺跡	渡具知	国指定史跡、箱式石棺墓
渡具知東原遺跡	渡具知	爪形紋土器、曾畑式土器
渡具知後原遺跡A	渡具知	
与那久保原半洞穴遺跡	古堅	
古堅通地原遺跡A	古堅	
メーダグシク	大湾	1 3 世紀～1 5 世紀の陶磁器
大湾アガリヌウガン遺跡	大湾	1 2 世紀～1 3 世紀の陶磁器。鍛冶遺構。村指定史跡
大湾親見原遺跡A	大湾	
大湾糸蒲原遺跡A	大湾	
大湾糸蒲原遺跡B	大湾	

#### 世界遺産

名称	所在地	備考
座喜味城跡	座喜味	琉球王国のグスク及び関連遺産群（平成12年12月2日登録）

#### 国指定史跡

名称	所在地	備考
座喜味城跡	座喜味	昭和47年5月15日指定
木綿原遺跡	渡具知	昭和53年11月15日指定

#### 国指定重要無形文化財(各個認定:人間国宝)

名称	所在地	備考
琉球陶器		金城次郎(昭和60年4月13日指定 平成16年物故により指定解除) ※名誉村民
読谷山花織		與那嶺貞(平成11年6月21日指定 平成15年物故により指定解除) ※名誉村民
紅型		玉那覇有公(平成8年5月10日指定) ※名誉村民

#### 県指定無形文化財(工芸技術)

名称	所在地	備考
読谷山花織		読谷山花織保存会(昭和50年4月10日指定) 技能保持者: 與那嶺貞(物故)、島袋秀、比嘉恵美子(物故)、池原ケイ子、比嘉マサ子(物故)

#### 県指定有形文化財(建造物)

名称	所在地	備考
座喜味城跡	座喜味	昭和31年2月22日指定 (国指定史跡と重複指定)

村指定文化財

名称	所在地	種別・備考
喜名番所跡	喜名	史跡・戦前の読谷山村役場。平成8年に外構修理、H17年主屋再現（昭和51年8月18日指定）
長浜貝塚	長浜	史跡・昭和8年に村内初の発掘調査（昭和51年10月27日指定）
樋御墓（ティーウハカ）	長浜	有形民俗文化財（昭和51年10月27日指定）
チビチリガマ	波平	史跡・沖縄戦に関する遺跡（平成20年2月7日指定）
掩体壕	座喜味	史跡・沖縄戦に関する遺跡（平成21年1月22日指定）
忠魂碑	座喜味	史跡・沖縄戦に関する遺跡（平成21年1月22日指定）
讀谷山村道路元標	喜名	有形文化財・喜名番所にある石碑（平成22年3月26日指定）
喜名観音堂	喜名	有形民俗文化財（平成24年5月23日指定）
喜名土帝君	喜名	有形民俗文化財（平成24年5月23日指定）
比謝橋碑文	比謝缸	有形文化財（平成24年5月23日指定）
<b>大湾アガリヌウガン遺跡</b>	<b>大湾</b>	<b>史跡・グスク時代初期の遺跡（令和5年8月23日指定）</b>

有形文化財(歴史資料)

名称	所在地	備考
梵字碑	渡具知	石碑
座喜味親方寄進灯籠	座喜味	座喜味城跡一の郭にある石灯籠
印部石（しるびいし）	楚辺	楚辺富里原在 琉球王府時代の図根点
印部石（しるびいし）	喜名	喜名東原在 琉球王府時代の図根点
印部石（しるびいし）	伊良皆	伊良皆東原在 琉球王府時代の図根点

天然記念物

名称	所在地	備考	
残波岬	宇座	ボックスワーク（箱形鍾乳石）、村内最大の鍾乳洞	
スーフチガマ	宇座		
シムクガマ	波平		
メヒルギ群落	古堅	おきなわの名木100選（平成14年度指定）	
波平の東門のガジュマル群	波平		
古堅国民学校校門跡デイゴ	古堅		おきなわの名木100選（平成16年度指定）
古堅ウガンのフクギ	古堅		おきなわの名木100選（平成17年度指定）
渡慶次小学校のガジュマル	瀬名波		おきなわの名木100選（平成17年度指定）
長浜のフクギ	長浜		おきなわの名木100選（平成17年度指定）

有形民俗文化財

名称	所在地	備考
樋御墓 (ティーウハカ)	長浜	墓(村指定有形民俗文化財)
尚巴志王之墓	伊良皆	墓
阿麻和利の墓	楚辺	墓
カガンジウタキ	瀬名波	拝所
喜名観音堂	喜名	拝所
喜名土帝君 (トウターイク)	喜名	拝所
喜名のウタキ	喜名	拝所
親志の土帝君 (トウターイク)	親志	拝所
赤犬子宮	楚辺	拝所
ウガンヒラー	楚辺	拝所
徳武佐宮	大木	拝所
チチェンヌウタキ	牧原	拝所
ティラヌ壕	都屋	拝所
サシジャーガー	伊良皆	共同井戸
クラガー	楚辺	共同井戸
宇座イリガー	宇座	共同井戸
宇座アガリガー	宇座	共同井戸
ボージガー	喜名	共同井戸
古堅ガー	古堅	共同井戸
波平のアシビナー	波平	集会場・芸能舞台
喜名馬場跡	喜名	馬場跡 (チナーウマイ)
カタノー馬場跡	渡慶次	馬場跡
楚辺馬場跡	楚辺	馬場跡、現在のトリエビーチ付近
宇座のマチ疋	宇座	切石製アーチ橋
亀地橋	伊良皆	コンクリート橋
榮橋	牧原	コンクリート製二重アーチ橋。旧日本軍によって破壊
読谷村西海岸石切場跡		宇座、渡慶次、儀間、高志保、波平の海岸
マテージグシク	長浜	
グシクヌウチ	長浜	吹出原遺跡と重複する
セナハグシク	瀬名波	墓地、拝所
トウヤマグシク	瀬名波	
カナグシク	瀬名波	
グシクダキ	渡慶次	拝所、遺物散布地でもある
ウザグシク	宇座	墓地、拝所
イットカグシク	波平	
ザキミグシク	座喜味	座喜味城跡、埋蔵文化財でもある
タカヤマグシク	座喜味	拝所
グシクヌチジ	喜名	墓地
ヤクミーグシク	大湾	
ウフグシク	大湾	墓地、拝所
メーダグシク	大湾	埋蔵文化財でもある
トウマイグシク	渡具知	墓地、拝所。クマイグシクともいう



無形民俗文化財

名称	所在地	備考
花売の緑	長浜	組踊(昭和55年復活上演)
作たる米	長浜	組踊
京太郎(ちょんだら一)	長浜	舞踊
長浜棒術	長浜	棒踊
むんじゆる	長浜	
稻福親雲上(タラジヤカマ)	長浜	舞踊
九年の母木	長浜	
手水の緑	瀬名波	組踊(昭和53年復活上演)
伏山敵討	瀬名波	組踊(昭和61年10月8日復活上演)
ヘイチョウ	瀬名波	組踊
しゅんどう	瀬名波	舞踊
親阿母(うやあんま一)	瀬名波	
忠孝婦人	渡慶次	組踊(昭和48年復活上演)
大川敵討	渡慶次	組踊(昭和51年復活上演)
屋蔵の比屋	渡慶次	組踊(昭和53年復活上演)
獅子舞	渡慶次	祝舞踊
特牛節	渡慶次	
悪魔狂	渡慶次	歌劇
伊佐ヘイヨー	渡慶次	歌劇
南ヌ島	儀間	
八重瀬	儀間	組踊(昭和51年復活上演)
久志の若按司	宇座	組踊(昭和57年復活上演)
宇座棒術	宇座	棒術
馬舞	高志保	舞踊
加那ヨ一天川	高志保	舞踊
本部大主	波平	組踊(昭和57年復活上演)
長者大主	波平	祝舞踊
獅子舞	波平	祝舞踊
波平棒術	波平	棒術
忠臣護佐丸	座喜味	組踊(昭和59年復活上演)
獅子舞	座喜味	祝舞踊
座喜味棒術	座喜味	棒術
忠臣護佐丸	喜名	組踊(昭和58年復活上演)
喜名棒術	喜名	棒術
長者大主	喜名	祝舞踊
久志の若按司	伊良皆	組踊(昭和60年10月8日復活上演)
獅子舞	伊良皆	祝舞踊
束辺名	楚辺	組踊(昭和57年復活上演)
忠臣護佐丸	楚辺	組踊(昭和59年8月15日復活上演)
忠臣身替	楚辺	組踊(昭和60年復活上演)
八重瀬	楚辺	組踊(昭和60年9月15日復活上演)
獅子舞	楚辺	祝舞踊
イリベ一シ	楚辺	舞踊
松竹梅	楚辺	舞踊
賢母三邊の巻	古堅	組踊(昭和61年11月3日復活上演)
獅子舞	古堅	祝舞踊
四季口説	大湾	舞踊
蝶ぼたん	大湾	舞踊

(22) 社会体育施設利用状況

	社 会 体 育 施 設												学 校 施 設				合 計		備 考 (開放校など)									
	運動広場		多目的広場		平和の森球場		体育センター		テニスコート		陸上競技場		残波岬テニスコート		残波岬ボールパーク		トレニング室			ソフトボール場		体育館		グラウンド				
	延利用 件数	延利用 人数	延利用 件数	延利用 人数	延利用 件数	延利用 人数	延利用 件数	延利用 人数	延利用 件数	延利用 人数	延利用 件数	延利用 人数	延利用 件数	延利用 人数	延利用 件数	延利用 人数	延利用 件数	延利用 人数		延利用 件数	延利用 人数	延利用 件数	延利用 人数	延利用 件数	延利用 人数	延利用 件数	延利用 人数	
平成25年度	286	27,187	430	28,916	14	611	551	11,053	192	2,480	91	20,675	219	1,047	41	4,345	-	-	-	-	-	1,054	15,688	343	4,262	3,221	116,274	
26	318	41,026	350	34,676	227	17,438	646	11,253	111	2,176	154	16,633	246	3,452	80	11,612	-	-	-	-	-	903	14,245	371	4,873	3,406	157,384	
27	308	25,509	368	29,649	249	16,495	628	11,862	104	2,029	134	22,766	219	4,167	59	5,277	-	-	-	-	-	851	14,072	317	3,990	3,237	135,816	
28	330	29,777	407	29,246	270	25,162	315	4,505	218	3,185	106	14,402	142	2,216	74	6,335	-	-	-	-	-	990	16,996	297	3,627	3,149	135,451	
29	417	30,685	480	31,239	351	27,366	684	11,905	199	2,657	175	19,433	146	2,493	80	5,357	-	-	-	-	-	944	15,851	225	2,755	3,701	149,741	
30	354	31,821	395	28,215	280	30,476	639	13,718	171	3,212	155	20,663	305	3,850	64	3,663	-	-	-	-	-	850	13,348	194	2,964	3,407	151,930	
令和元年度	351	57,269	311	43,546	270	42,456	714	14,211	277	4,376	97	15,789	757	4,780	34	3,908	-	-	-	-	-	862	13,929	252	2,984	3,905	214,052	
2	189	17,179	325	21,662	182	7,623	736	6,260	207	3,379	43	3,051	939	5,623	29	864	-	-	-	-	-	333	5,498	62	750	3,045	76,001	
3	157	13,186	316	17,183	245	10,127	0	0	137	2,031	327	11,412	988	5,409	78	3,077	-	-	-	-	-	542	6,743	59	786	2,835	75,524	
4	197	25,127	541	25,673	355	17,148	0	0	149	1,835	168	10,453	888	5,623	86	3,671	-	-	-	-	-	968	13,791	60	865	3,521	121,222	

資料：教育委員会生涯学習課

H23年 陸上競技場利用開始 H25年 残波岬テニスコート・残波岬ボールパーク・残波岬テニスコート利用開始 H30ソフトボール場利用開始 H30トレニング室利用開始 R3ソフトボール場利用開始

# 11 防災及び治安



# 11 防災及び治安

## ◆ 消防

### (1) 火災発生状況の推移（村内）

区分 年次	発生件数	死傷者数		焼失面積		焼損 むね数	罹 災		損害額 (千円)
		死者	負傷	建物(m <sup>2</sup> )	林野(a)		世帯数	人員	
平成25年度	11	-	3	138	-	8	4	11	3,319
26	19	2	-	248	5	4	7	20	37,131
27	12	-	-	14	-	2	1	5	3,483
28	17	1	1	88	8	6	7	24	10,998
29	15	1	2	0	11	6	6	15	144
30	20	-	-	219	1.38	9	4	7	19,546
令和元年	4	1	-	123	-	2	2	4	19,269
2	13	-	1	29	-	3	2	7	8,025
3	15	-	1	247	-	9	5	17	78,362
4	7	-	3	3	-	4	3	6	854

資料：ニライ消防本部

### (2) 火災による損害状況の推移（村内）

単位：千円

区分 年次	総 数		建 物			山 林 ・ 原 野			そ の 他	
	発生 件数	損害見積額	発生 件数	損害見積額 (内容物含 む)	損害 延面積	発生 件数	損害見積額	損害 延面積	発生 件数	損害見積額
平成25年度	11	3,319	8	3,198	138	-	-	-	3	121
26	19	37,131	7	36,145	248	2	-	5	10	986
27	12	3,483	2	3,463	14	-	-	-	10	20
28	17	10,998	9	10,938	88	2	-	8	6	60
29	15	144	7	12	-	3	-	11	5	132
30	20	19,546	9	19,485	219	4	-	1	5	30
令和元年	4	19,269	2	19,269	123	-	-	-	1	-
2	13	8,025	3	7,940	29	-	-	-	8	-
3	15	78,362	9	78,359	247	-	-	-	4	-
4	7	854	4	450	3	-	-	-	1	4

資料：ニライ消防本部

(3) 原因別火災発生件数の推移 (村内)

区分	総数	使用火の不始末				電気関係				油脂関係			ロ線	ガス	マッチ・ライター	花煙	草の吸殻	その他	不可抗力		不明	
		火	カ	ス	ボ	シ	漏	ア	そ	ガ	石	食							ク	ソ		ク
年次		入	ド	ブ	ー	ク	電	ン	他	ン	油	ク	香	ロ	ー	ー	類	殻	他	火	火	明
平成25年度	11	-	-	1	-	-	-	1	3	-	-	-	-	-	-	-	-	2	1	-	-	3
26	19	2	-	-	-	-	-	-	1	-	-	-	-	-	4	3	-	-	3	-	1	5
27	12	2	-	-	1	1	-	-	-	-	-	-	-	-	1	1	-	-	-	-	-	6
28	17	4	-	-	-	1	-	1	1	-	-	-	-	2	1	1	-	4	2	-	-	2
29	15	2	-	-	-	-	-	-	2	-	-	-	-	1	1	1	-	-	2	1	-	6
30	20	4	-	1	1	1	-	-	5	-	-	-	-	-	1	1	-	1	2	-	-	4
令和元年	4	-	-	-	-	-	-	-	-	-	-	-	-	-	-	-	-	-	-	-	-	4
2	13	5	-	1	-	-	-	-	-	-	-	-	-	-	1	1	-	1	4	-	-	1
3	15	-	-	-	-	-	-	-	4	-	-	-	-	1	-	-	-	-	6	-	-	4
4	7	-	-	-	-	-	-	-	1	-	-	-	-	1	1	-	-	3	-	-	-	1

資料：ニライ消防本部

#### (4) 救急活動状況の推移（村内）

年次		総	火	自	水	交	労	運	一	加	自	急	そ
		計	災	然	難	通	働	動	般	加	損	急	の
			事	災	事	事	災	競	負	害	行	病	他
			故	害	故	故	害	技	傷		為		
平成25年	出動件数	1,860	5	-	9	128	16	13	237	9	29	1,265	149
	救急件数	1,738	3	-	3	116	15	13	217	9	23	1,202	137
	搬送人員	1,750	3	-	3	124	15	13	218	9	23	1,203	139
26	出動件数	2,027	7	-	6	126	14	23	290	14	28	1,388	131
	救急件数	1,884	1	-	2	111	14	23	263	14	19	1,312	125
	搬送人員	1,906	1	-	2	129	14	23	265	14	19	1,313	126
27	出動件数	1,970	-	-	5	108	9	18	292	14	16	1,380	128
	救急件数	1,781	-	-	3	92	9	16	261	10	9	1,264	117
	搬送人員	1,795	-	-	3	102	9	16	264	10	9	1,265	117
29	出動件数	2,148	11	-	8	140	11	28	291	13	20	1,482	144
	救急件数	1,920	1	-	4	120	11	26	242	7	10	1,375	124
	搬送人員	1,939	1	-	4	136	11	26	243	7	10	1,377	124
29	出動件数	2,128	5	-	4	118	17	14	345	12	25	1,455	133
	救急件数	1,902	2	-	-	97	17	11	297	7	17	1,340	114
	搬送人員	1,910	2	-	-	102	17	11	298	7	17	1,342	114
30	出動件数	2,116	15	3	5	110	15	17	325	14	16	1,476	120
	救急件数	1,847	-	3	2	86	14	15	266	9	11	1,337	104
	搬送人員	1,859	-	3	2	97	14	15	266	9	11	1,338	104
令和元年	出動件数	2,080	6	-	6	109	18	13	330	4	21	1,480	93
	救急件数	1,802	-	-	1	82	17	12	275	2	12	1,312	89
	搬送人員	1,811	-	-	1	89	17	12	275	2	12	1,314	89
2	出動件数	1,783	6	-	10	74	6	9	294	8	17	1,299	60
	救急件数	1,537	1	-	1	65	6	8	237	4	11	1,148	56
	搬送人員	1,541	1	-	1	67	6	8	238	4	11	1,148	57
3	出動件数	2,031	13	-	6	79	19	9	321	14	24	1,500	46
	救急件数	1,707	1	-	1	62	18	7	249	5	17	1,304	43
	搬送人員	1,709	1	-	1	64	18	7	249	5	17	1,304	43
4	出動件数	2,383	9	-	5	97	17	15	367	9	30	1,777	57
	救急件数	1,960	2	-	-	73	17	14	282	6	11	1,500	55
	搬送人員	1,966	2	-	-	78	17	14	282	6	11	1,501	55

資料：ニライ消防本部

(5) 交通事故程度別搬送の推移 (村内)

区分 年次	出動件数	事 故 人 員				
		搬送人員	死 亡	重 傷	中 傷	軽 傷
平成25年	128	124	-	7	7	110
26	126	129	-	11	17	101
27	108	102	1	5	5	91
28	140	136	-	4	14	118
29	118	102	2	5	10	85
30	110	97	1	4	8	84
令和元年	109	89	1	2	11	75
2	74	67	2	0	7	58
3	79	64	0	3	11	50
4	118	102	2	5	10	85

※ 救急車の搬送による件数である。

資料：ニライ消防本部

(6) 消防施設設備の整備状況 (読谷消防署)

区分 年次	消 防 車 輜								消防水利	
	計	水槽付 ポンプ車	水槽車	救助 工作車	救急車	指令車	資器材 搬送車	事務 連絡車	防火 水槽	消火栓
平成25年	9	2	1	1	2	1	2	-	45	329
26	9	2	1	1	2	1	2	-	48	322
27	9	2	1	1	2	1	2	-	47	340
28	9	2	1	1	2	1	2	-	48	340
29	9	2	1	1	2	1	2	-	48	341
30	9	2	1	1	2	1	2	-	48	346
令和元年	9	2	1	1	2	1	2	-	53	347
2	9	2	1	1	2	1	2	-	53	347
3	9	2	1	1	2	1	2	-	53	347
4	9	2	1	1	2	1	2	-	53	355

資料：ニライ消防本部

(7) 消防職員数の推移 (読谷消防署)

毎年4月1日現在

単位：人

区分 年次	総 数	司令長 (消防長)	司 令 (署 長)	司令補	士 長	副士長	消防士
25	25	-	2	5	8	6	4
26	25	-	2	6	7	6	4
27	25	-	2	5	8	7	3
28	25	-	2	5	10	6	2
29	25	-	1	6	11	3	4
30	24	-	1	5	11	4	3
令和元年	25	-	1	7	10	6	1
2	25	-	1	7	11	3	3
3	25	-	2	6	10	5	2
4	25	-	2	5	12	6	0

※ 平成14年度より読谷消防本部からニライ消防本部へ

資料：ニライ消防本部



◆ 治安

(8) 犯罪発生状況の推移（読谷村）

単位：件

区分 年次	発 生 状 況						
	総数	凶悪犯	粗暴犯	窃盗犯	知能犯	風俗犯	その他
平成25年	228	3	10	167	8	0	40
26	208	0	17	158	4	3	26
27	168	1	10	131	4	1	21
28	136	1	15	92	9	1	18
29	121	1	12	84	6	1	17
30	131	0	7	94	8	0	22
令和元年	159	1	14	93	28	0	23
2	112	0	8	81	5	1	17
3	119	0	12	70	5	1	31
4	119	0	11	72	12	1	23

資料：沖縄県警察本部「犯罪統計書」

(9) 触法少年の推移（村内）

単位：人

区分 年次	触 法 少 年（ 刑 法 犯 ）						
	総数	凶悪犯	粗暴犯	窃盗犯	知能犯	風俗犯	その他
平成25年	18	0	0	13	0	0	5
26	16	0	0	16	0	0	0
27	11	0	0	11	0	0	0
28	4	0	0	4	0	0	0
29	3	0	0	2	0	0	1
30	5	0	0	4	0	0	1
令和元年	4	0	0	4	0	0	0
2	1	0	0	1	0	0	0
3	3	0	1	2	0	0	0
4	2	0	0	2	0	0	0

資料：沖縄県警察本部「犯罪統計書」

(10) 少年犯罪の推移（村内）

単位：人

区分 年次	犯 罪 少 年（ 刑 法 犯 ）						
	総数	凶悪犯	粗暴犯	窃盗犯	知能犯	風俗犯	その他
平成25年	34	0	0	17	0	0	17
26	16	1	1	11	0	0	3
27	15	0	1	12	0	1	1
28	15	0	2	12	0	0	1
29	10	0	4	6	0	0	0
30	14	0	0	12	1	0	1
令和元年	10	0	1	9	0	0	0
2	15	2	0	11	0	0	2
3	5	0	1	3	0	0	1
4	8	0	0	5	1	0	2

資料：沖縄県警察本部「犯罪統計書」

(11) 不良行為少年補導状況の推移（管内）

区分 年次	総数	補 導 状 況						
		飲酒	喫煙	夜遊び	家出怠学	不良交遊	性的非行	その他
平成25年	1520	43	402	965	40	7	1	62
26	1044	14	218	702	42	9	2	57
27	800	7	132	630	13	0	0	18
28	597	8	115	440	9	0	2	23
29	632	27	184	393	6	0	1	21
30	463	21	120	304	12	0	0	6
令和元年	419	28	188	189	4	0	0	10
2	490	15	196	258	15	0	0	6
3	470	16	212	235	2	0	0	5
4	161	10	66	78	3	0	0	4

資料：沖縄県警察本部

## (12) 自治会等管理防犯灯の設置状況の推移

毎年1月分支払時の灯数

単位：灯

字名	年	平成27年	平成28年	平成29年	平成30年	平成31年	令和2年	令和3年	令和4年
喜名		103	104	105	106	106	107	107	107
親志		33	33	28	28	25	28	28	28
座喜味		108	108	108	108	108	108	110	109
伊良皆		55	55	54	54	55	52	53	52
上地		6	6	6	7	7	7	7	7
波平		128	126	132	134	134	135	137	137
都屋		23	23	23	23	23	23	23	22
高志保		52	52	52	52	52	55	56	56
渡慶次		45	44	44	43	43	41	42	42
儀間		4	4	4	4	4	3	4	3
宇座		29	29	29	29	29	27	27	27
瀬名波		27	26	26	26	26	26	26	26
長浜		43	44	43	40	40	39	39	38
楚辺		146	146	146	147	146	151	151	151
渡具知		68	66	66	66	66	66	66	66
比謝		21	21	21	21	21	21	21	21
大湾		33	33	33	33	33	34	36	36
古堅		59	58	57	57	57	55	55	55
大木		42	42	42	42	42	42	42	42
比謝缸		4	4	4	4	4	4	4	4
牧原		4	4	4	4	4	5	5	5
長田		9	9	9	9	9	9	9	9
大添		6	6	6	6	6	5	4	4
県営波平団地自治会		1	1	1	1	1	1	1	1
県営比謝団地自治会		13	13	13	13	13	13	13	13
ミサワ会自治会		15	15	15	15	15	15	1	1
横田自治会		4	4	11	11	11	11	11	11
合計		1,081	1,076	1,082	1,083	1,080	1,083	1,078	1,073

※ 平成15年度より3自治会へ平成22年度からは4自治会へ補助金開始

資料：生活環境課

# 12 財 政



## (1) 村税の調定額・収入状況の推移

単位：収入率・構成比(%)、調定額(円)

年度	平成30年度				令和元年度				令和2年度				令和3年度				令和4年度			
	調定額	収入済額	収入率	構成比	調定額	収入済額	収入率	構成比	調定額	収入済額	収入率	構成比	調定額	収入済額	収入率	構成比	調定額	収入済額	収入率	構成比
村民税	1,788,624,003	1,729,347,455	96.69	40.19	1,759,998,346	1,705,464,718	96.90	39.25	1,785,517,516	1,730,404,687	96.91	38.63	1,769,678,115	1,710,336,142	96.65	37.73	1,881,905,524	1,817,369,288	96.57	37.90
現年課税分	1,656,488,511	1,699,549,895	96.56	37.18	1,630,544,114	1,578,925,268	96.83	36.34	1,673,612,734	1,620,969,837	96.85	36.18	1,672,807,215	1,615,924,442	96.60	35.65	1,757,045,424	1,694,758,492	96.46	35.34
個人	1,596,963,900	1,571,299,067	98.39	-	1,575,611,700	1,552,050,750	98.50	-	1,623,235,300	1,601,019,184	98.63	-	1,622,624,100	1,596,425,040	98.39	-	1,704,925,280	1,675,731,355	98.29	-
法人	59,524,611	28,250,828	47.46	-	54,832,414	26,874,518	48.92	-	50,377,434	19,850,753	39.60	-	50,183,115	19,499,402	38.86	-	52,120,144	19,027,137	36.51	-
滞納繰越分	132,135,492	129,797,560	98.23	3.02	129,454,232	126,539,450	97.75	2.91	111,904,782	109,434,750	97.79	2.44	96,870,900	94,411,700	97.46	2.08	124,860,100	122,610,796	98.20	2.56
個人	130,652,600	129,202,200	98.89	-	127,118,900	124,969,150	98.31	-	108,965,800	107,435,400	98.60	-	94,843,700	94,042,600	99.16	-	122,563,200	121,723,100	99.31	-
法人	1,482,892	595,360	40.15	-	2,335,332	1,570,300	67.24	-	2,938,982	1,999,350	68.03	-	2,027,200	369,100	18.21	-	2,296,900	887,696	38.65	-
固定資産税	2,300,422,353	2,237,561,201	96.02	52.00	2,411,706,282	2,331,817,341	96.69	53.67	2,502,408,441	2,436,749,556	97.38	54.39	2,574,862,223	2,506,482,790	97.34	55.30	2,709,730,638	2,646,592,125	97.67	55.19
現年課税分	2,216,044,900	2,176,208,884	98.20	50.58	2,323,833,900	2,279,891,481	98.11	52.47	2,420,282,500	2,388,362,885	98.68	53.31	2,503,190,000	2,467,833,008	98.59	54.44	2,637,152,200	2,605,846,542	98.81	54.34
滞納繰越分	106,215,753	53,190,617	50.08	1.24	79,917,982	43,971,460	55.02	1.01	74,220,241	40,480,951	54.54	0.90	63,830,823	30,808,382	48.27	0.68	64,676,638	32,843,783	50.78	0.68
交付金	8,161,700	8,161,700	100	0.19	7,954,400	7,954,400	100	0.18	7,905,700	7,905,700	100	0.18	7,841,400	7,841,400	100	0.17	7,901,800	7,901,800	100	0.16
軽自動車税	155,887,739	148,046,824	94.97	3.44	159,746,240	152,174,585	95.26	3.50	165,057,388	159,050,126	96.36	3.55	167,440,988	161,544,649	96.48	3.56	172,839,218	166,977,535	96.61	3.48
現年課税分	148,179,600	144,992,000	97.85	3.37	151,622,900	148,381,484	97.86	3.42	154,779,000	152,723,476	98.67	3.41	158,705,900	156,873,548	98.66	3.45	162,685,000	160,190,345	98.47	3.34
滞納繰越分	7,708,139	3,054,824	39.63	0.07	7,312,640	2,982,401	40.78	0.07	7,202,888	3,251,150	45.14	0.07	5,512,888	1,718,901	31.72	0.04	5,294,318	1,927,290	36.40	0.04
環境性能割	0	0	-	-	810,700	810,700	100.00	0.02	3,075,500	3,075,500	100.00	0.07	3,222,200	3,222,200	100.00	0.07	4,859,900	4,859,900	100.00	0.10
たばこ消費税	187,656,477	187,656,477	100.00	4.36	155,418,804	155,418,804	100.00	3.58	153,581,262	153,581,262	100.00	3.43	154,528,568	154,528,568	100.00	3.41	164,153,900	164,153,900	100.00	3.42
現年課税分	187,656,477	187,656,477	100.00	4.36	155,418,804	155,418,804	100.00	3.58	153,581,262	153,581,262	100.00	3.43	154,528,568	154,528,568	100.00	3.41	164,153,900	164,153,900	100.00	3.42
鉱産税	0	0	-	-	0	0	-	-	0	0	-	-	0	0	-	-	0	0	-	-
現年課税分	0	0	-	-	0	0	-	-	0	0	-	-	0	0	-	-	0	0	-	-
特別土地保有税	0	0	-	-	0	0	-	-	0	0	-	-	0	0	-	-	0	0	-	-
現年課税分	0	0	-	-	0	0	-	-	0	0	-	-	0	0	-	-	0	0	-	-
滞納繰越分	0	0	-	-	0	0	-	-	0	0	-	-	0	0	-	-	0	0	-	-
合計	4,462,590,572	4,302,611,957	96.42	100.00	4,486,868,672	4,344,875,448	96.84	100.00	4,606,564,607	4,479,785,611	97.25	100.00	4,668,509,894	4,532,892,149	97.14	100.00	4,928,629,280	4,795,692,848	97.29	100.00
現年課税分	4,208,369,488	4,108,407,256	97.62	95.49	4,262,250,418	4,163,427,737	97.68	95.82	4,405,330,996	4,318,713,060	98.03	96.40	4,492,453,883	4,398,081,766	97.90	97.03	4,725,896,424	4,629,809,179	97.97	96.55
交付金	8,161,700	8,161,700	100.00	0.19	7,954,400	7,954,400	100.00	0.18	7,905,700	7,905,700	100.00	0.18	7,841,400	7,841,400	100.00	0.17	7,901,800	7,901,800	100.00	0.16
滞納繰越分	246,059,384	186,043,001	75.61	4.32	216,684,854	173,493,311	80.07	3.99	193,327,911	153,166,851	79.23	3.42	166,214,611	126,968,983	76.39	2.80	194,831,056	157,381,869	80.78	3.28

資料：税務課

(2) 課税標準段階別納税義務者（所得割額等）数の推移

年度	規模別	単位：納税義務者（人）、構成比（%）																
		計	5万円以下の金額	5万円を超え10万円以下	10万円～20万円	20万円～40万円	40万円～60万円	60万円～80万円	80万円～120万円	120万円～160万円	160万円～200万円	200万円～300万円	300万円～400万円	400万円～550万円	550万円～700万円	700万円～1,000万円	1,000万円～2,000万円	2,000万円を超える金額
平成25年度	納税義務者	12,436	285			6,192			3,329			1,342	663	295	123	85	122	
	構成比	100	2.29			50			26.77			10.79	5.33	2.37	0.99	0.68	0.98	
26	納税義務者	13,015	295			6,483			3,527			1,401	687	289	123	90	120	
	構成比	100	2.27			49.81			27.10			10.76	5.28	2.22	0.95	0.69	0.92	
27	納税義務者	12,796	246			6,487			3,405			1,317	693	309	114	112	113	
	構成比	100	1.92			50.70			26.61			10.29	5.42	2.41	0.89	0.88	0.88	
28	納税義務者	13,410	292			6,671			3,622			1,398	746	312	140	103	126	
	構成比	100	2.18			49.75			27.01			10.43	5.56	2.33	1.04	0.77	0.94	
29	納税義務者	14,018	283			6,826			3,951			1,469	727	370	138	122	132	
	構成比	100	2.02			48.69			28.19			10.48	5.19	2.64	0.98	0.87	0.94	
30	納税義務者	15,739	728			7,280			4,470			1,700	765	382	132	138	144	
	構成比	100	4.63			46.25			28.40			10.80	4.86	2.43	0.84	0.88	0.91	
令和元年度	納税義務者	16,156	784			7,313			4,652			1,749	805	418	134	144	157	
	構成比	100	4.85			45.26			28.79			10.83	4.98	2.59	0.83	0.89	0.97	
2	納税義務者	16,583	821			7,414			4,814			1,863	795	434	138	136	168	
	構成比	100	4.95			44.71			29.03			11.23	4.79	2.62	0.83	0.82	1.01	
3	納税義務者	16,701	827			7,504			4,844			1,844	835	377	167	140	163	
	構成比	100	4.95			44.93			29.00			11.04	5.00	2.26	1.00	0.84	0.98	
4	納税義務者	16,780	721			7,262			4,972			1,935	898	454	185	175	178	
	構成比	100	4.30			43.28			29.63			11.53	5.35	2.71	1.10	1.04	1.06	

H18より税制改正に伴う様式の変更

資料：税務課

### (3) 個人村民税普通徴収、特別徴収納税義務者数の推移

単位：円

区分 年度	合計		普通徴収		特別徴収		退職所得分	
	件数	調定済額	件数	調定済額	件数	調定済額	件数	調定済額
平成25年度	15,369	1,234,149,687	5,763	465,762,100	9,484	759,011,887	122	9,375,700
26	15,791	1,248,264,200	5,839	453,807,900	9,891	786,214,700	61	8,241,600
27	16,090	1,279,278,700	6,004	444,990,800	10,028	821,278,700	58	13,009,200
28	17,277	1,366,785,500	6,543	489,719,100	10,675	865,550,000	59	11,516,400
29	17,337	1,425,838,500	4,373	480,039,100	12,919	940,728,800	45	5,070,600
30	17,839	1,596,963,900	4,334	598,777,700	13,458	988,479,200	47	9,707,000
令和元年度	18,412	1,575,611,700	4,440	539,435,900	13,856	1,030,766,500	116	5,409,300
2	18,797	1,623,235,300	4,593	549,852,400	14,162	1,065,403,600	42	7,979,300
3	18,859	1,622,624,100	4,461	558,939,700	14,347	1,058,627,000	51	5,057,400
4	18,944	1,704,925,280	4,439	620,754,400	14,448	1,074,204,500	57	9,966,380

資料：税務課 個人県民税賦課状況報告書（現年課税分）

### (4) 固定資産税調定額収入状況の推移

単位：千円

区分 年度	合計		土地		家屋		償却資産	
	調定済額	収入済額	調定済額	収入済額	調定済額	収入済額	調定済額	収入済額
平成25年度	2,111,516	1,881,129	860,280	762,137	1,152,092	1,020,657	99,144	98,335
26	2,160,888	1,946,177	912,030	819,096	1,150,290	1,033,078	98,568	94,003
27	2,181,004	2,011,716	916,727	845,571	1,155,263	1,065,592	109,014	100,553
28	2,179,323	2,042,853	892,829	836,920	1,169,869	1,096,611	116,625	109,322
29	2,227,965	2,114,527	904,143	858,108	1,204,092	1,142,785	119,730	113,634
30	2,322,261	2,229,400	962,370	923,887	1,234,451	1,185,089	125,440	120,424
令和元年度	2,403,752	2,323,863	1,014,416	980,703	1,259,653	1,217,788	129,683	125,372
2	2,494,503	2,428,844	1,059,069	1,031,193	1,303,832	1,269,513	131,602	128,138
3	2,567,021	2,498,641	1,074,062	1,045,452	1,330,443	1,295,002	162,516	158,187
4	2,701,829	2,638,691	1,131,736	1,105,289	1,402,792	1,370,010	167,301	163,392

※課税標準額、税額についてH16年度より調定済額、収入済額へ変更。

資料：税務課 市町村税徴収実績より

(5) 軽自動車税種目別調定額の推移

各年4月1日現在		単位：円									
種別	年度	平成25年度	平成26年度	平成27年度	平成28年度	平成29年度	平成30年度	令和元年度	令和2年度	令和3年度	令和4年度
原 動 機 付 自 転 車	50cc 以下	853,000	816,000	801,000	1,471,000	1,480,000	1,490,000	1,466,000	1,390,000	1,310,000	1,334,000
	51cc ~ 90cc	133,000	121,000	120,000	188,000	184,000	188,000	202,000	200,000	196,000	190,000
	91cc ~ 125cc	662,000	701,000	779,000	1,228,800	1,255,000	1,303,200	1,384,800	1,382,400	1,533,600	1,605,600
	ミニカ一	115,000	103,000	100,000	125,800	126,000	118,400	129,500	144,300	159,100	185,000
	小計	1,763,000	1,741,000	1,800,000	3,013,600	3,045,000	3,099,600	3,182,300	3,116,700	3,198,700	3,314,600
軽 自 動 車	軽二輪車	1,538,000	1,642,000	1,675,000	2,408,400	2,455,000	2,383,200	2,426,400	2,473,200	2,502,000	2,577,600
	軽三輪車	-	-	-	-	-	-	-	-	-	-
	軽四輪乗用	88,120,000	90,654,000	93,779,000	109,501,000	115,487,000	118,655,200	121,355,300	124,312,600	127,533,800	131,206,900
	軽四輪貨物	17,172,000	16,883,000	16,587,000	20,118,300	20,222,000	19,951,800	20,401,200	20,440,200	20,961,800	20,947,200
小計	106,830,000	109,179,000	112,041,000	132,027,700	138,164,000	140,990,200	144,182,900	147,226,000	150,997,600	154,731,700	
小 型 特 殊 車	農耕作業用自動車	402,000	406,000	405,000	496,000	496,000	496,000	528,000	528,000	544,000	536,000
	その他	42,000	42,000	42,000	59,000	53,000	139,500	146,700	144,400	138,500	49,300
	小計	444,000	448,000	447,000	555,000	549,000	635,500	674,700	672,400	682,500	585,300
二輪の小型自動車		1,812,000	1,840,000	1,848,000	2,929,000	3,024,000	3,078,000	3,204,000	3,354,000	3,486,000	3,694,000
総計		110,849,000	113,208,000	116,136,000	138,525,300	144,782,000	147,803,300	151,243,900	154,369,100	158,364,800	162,325,600

資料：税務課



(6) 軽自動車税種別課税台数の推移

種別		各年4月1日現在										単位：台
		年度	平成26年度	平成27年度	平成28年度	平成29年度	平成30年度	令和元年度	令和2年度	令和3年度	令和4年度	
原 動 機 付 自 転 車	50cc 以下	816	801	737	740	891	801	714	686	699		
	51cc ～ 90cc	101	100	94	92	109	109	103	101	100		
	91cc ～ 125cc	438	487	512	523	575	595	584	650	682		
	ミニカ	41	40	34	34	39	40	39	43	50		
	小計	1,396	1,428	1,377	1,389	1,614	1,545	1,440	1,480	1,531		
軽 自 動 車	軽二輪車	685	699	670	683	679	676	688	698	721		
	軽三輪車	-	-	-	-	-	-	-	-	-		
	軽四輪乗用	12,728	13,182	13,431	13,671	13,841	13,785	13,756	13,661	13,638		
	軽四輪貨物	4,272	4,203	4,132	4,107	4,236	4,114	4,052	4,131	4,100		
	小計	17,685	18,084	18,233	18,461	18,756	18,575	18,496	18,490	18,459		
小 型 特 殊 車	農耕作業用自動車	256	255	250	250	284	290	278	291	295		
	その他	14	14	15	14	42	43	43	42	45		
	小計	270	269	265	264	326	333	321	333	340		
二輪の小型自動車		460	462	504	504	550	549	562	583	603		
総計		19,811	20,243	20,379	20,618	21,246	21,002	20,819	20,886	20,933		

資料：税務課

## (7) 車種別保有自動車数

各年3月31日現在

年度	保有自動車種別															原付 自動車		
	保有 車輛計			登録 車輛					車 輛					計			小型 二輪車	輕 自動車
	登録 車輛計			貨物用		乗合用		普通		乗用		特殊(殊)用途用		特殊	大型 特殊			
				普通	小型	被けん 引車	計	普通	小型	計	普通	小型	計					
平成24年度	32,783	14,274	979	1,386	3	2,368	44	43	87	3,160	8,229	11,389	416	14	430	476	18,033	1,513
25	33,453	14,462	1,008	1,371	3	2,382	44	43	87	3,327	8,216	11,543	436	14	450	483	18,033	1,424
26	34,090	14,637	991	1,343	4	2,338	45	42	87	3,475	8,268	11,743	453	16	469	496	18,033	1,396
27	34,531	14,939	1,011	1,353	7	2,371	46	43	89	3,733	8,273	12,006	458	15	473	517	18,033	1,428
28	35,444	15,617	1,024	1,368	7	2,399	48	39	87	4,176	8,448	12,624	493	14	507	523	18,033	1,377
29	35,658	16,192	1,061	1,439	8	2,508	46	44	90	4,539	8,524	13,063	517	14	531	546	18,033	1,387
30	36,592	16,643	1,097	1,420	12	2,529	45	49	94	4,931	8,548	13,479	526	15	541	563	18,033	1,418
令和元年度	36,447	17,247	1,109	1,394	13	2,516	46	49	95	5,431	8,657	14,088	532	16	548	591	18,033	1,451
2	36,602	17,378	1,134	1,429	13	2,576	45	45	90	5,689	8,449	14,138	559	15	574	612	18,033	1,410
3	36,921	17,714	1,105	1,432	13	2,550	45	43	88	5,978	8,497	14,475	587	14	601	631	18,033	1,443

資料：沖縄県統計年鑑

## (8) 土地評価の推移

区分 年次	宅地		畑		山林		
	総評価額 (千円)	総地積 (㎡)	総評価額 (千円)	総地積 (㎡)	総評価額 (千円)	総地積 (㎡)	平均額 (円)
平成25年度	96,782,639	4,451,169	1,108,753	5,714,306	6,079	275,848	22
26	98,016,143	4,518,972	1,077,511	5,684,534	6,063	275,134	22
27	97,795,123	4,576,569	978,343	5,632,326	6,064	275,027	22
28	98,551,920	4,610,307	930,133	5,645,703	5,995	271,881	22
29	99,770,378	4,669,316	928,558	5,581,292	5,817	263,812	22
30	108,654,644	4,715,272	934,722	5,548,080	5,803	263,192	22
令和元年	110,951,860	4,875,684	913,146	5,526,158	5,765	261,478	22
2	111,739,137	4,912,981	891,376	5,504,270	5,409	245,299	22
3	169,103,556	4,941,247	1,123,129	5,483,557	0	0	0
4	172,200,402	5,029,721	1,032,781	5,368,621	0	0	0

区分 年次	原野		雑種地		
	総評価額 (千円)	総地積 (㎡)	総評価額 (千円)	総地積 (㎡)	平均額 (円)
25	39,520	1,690,588	53,624,445	11,043,645	4,856
26	39,395	1,684,722	53,265,234	10,963,934	4,858
27	38,665	1,670,311	53,290,026	10,952,477	4,866
28	38,370	1,658,423	53,073,230	10,893,738	4,872
29	37,821	1,634,305	53,060,541	10,886,100	4,874
30	37,751	1,631,437	71,684,882	10,855,306	6,604
令和元年度	37,414	1,619,071	71,146,946	10,718,963	6,637
2	37,718	1,646,791	71,310,820	10,685,415	6,674
3	41,403	1,882,219	95,433,394	10,663,776	8,949
4	41,338	1,879,303	96,282,571	10,680,374	9,015

※平均額＝総評価額÷総地積

資料：税務課

### (9) 年度別家屋の現況

単位：㎡

年度	区別 構造別	総数		住宅		店舗		工場・倉庫		その他	
		棟数	面積	棟数	面積	棟数	面積	棟数	面積	棟数	面積
平成25年度	木造	1,204	75,901	1,113	66,956	22	1,594	25	4,428	44	2,923
	非木造	10,745	1,631,207	10,047	1,330,763	338	101,470	186	72,049	174	126,925
26	木造	1,196	77,287	1,107	68,317	22	1,677	25	4,428	42	2,865
	非木造	10,885	1,669,899	10,178	1,364,607	348	106,879	186	72,062	173	126,351
27	木造	1,191	79,170	1,105	70,732	21	1,658	24	3,981	41	2,799
	非木造	11,018	1,702,060	10,351	1,403,327	343	102,222	183	71,646	141	124,865
28	木造	1,188	82,156	1,105	73,796	20	1,625	24	3,981	39	2,754
	非木造	11,104	1,718,706	10,443	1,424,034	339	100,531	184	70,161	138	123,980
29	木造	1,181	83,094	1,102	74,825	19	1,598	25	4,009	35	2,662
	非木造	11,205	1,742,176	10,534	1,446,211	347	101,261	186	70,098	138	124,606
30	木造	1,174	84,370	1,096	76,122	19	1,598	25	4,009	34	2,641
	非木造	11,309	1,774,524	10,627	1,468,105	351	105,466	188	70,474	143	130,479
令和元年度	木造	1,165	85,021	1,089	76,902	19	1,598	25	3,953	32	2,568
	非木造	11,421	1,812,146	10,729	1,490,041	354	117,820	188	71,080	150	133,205
2	木造	1,168	87,539	1,091	79,318	19	1,572	26	4,081	32	2,568
	非木造	11,523	1,833,911	10,815	1,508,764	356	117,666	187	71,088	165	136,393
3	木造	1,105	88,471	1,029	80,167	20	1,720	24	4,029	32	2,555
	非木造	11,678	1,864,543	10,912	1,533,827	357	118,165	189	71,791	220	140,760
4	木造	1,164	95,155	1,080	85,926	23	2,425	24	4,067	37	2,737
	非木造	11,837	1,903,899	11,010	1,557,833	371	121,892	205	73,184	251	150,990

資料：税務課

### (10) 建築物の構造別面積の推移

単位：㎡

年次	総数		木造		鉄筋コンクリート造り		鉄骨造り		その他	
	棟数	床面積	棟数	床面積	棟数	床面積	棟数	床面積	棟数	床面積
平成25年	11,949	1,707,108	1,204	75,901	8,647	1,401,469	637	112,432	1,461	117,306
26	12,081	1,747,186	1,196	77,287	8,746	1,431,898	650	116,413	1,489	121,588
27	12,209	1,781,230	1,191	79,170	8,849	1,458,009	660	119,212	1,509	124,839
28	12,292	1,800,862	1,188	82,156	8,907	1,473,351	665	117,703	1,532	127,652
29	12,386	1,825,270	1,181	83,094	8,973	1,491,173	677	119,900	1,555	131,103
30	12,483	1,858,894	1,174	84,370	9,050	1,517,456	686	123,517	1,573	133,551
令和元年	12,586	1,897,167	1,165	85,021	9,132	1,538,020	702	138,342	1,587	135,784
2	12,691	1,921,450	1,168	87,539	9,213	1,555,504	714	140,662	1,596	137,745
3	12,783	1,953,014	1,105	88,471	9,365	1,584,811	717	141,146	1,596	138,586
4	13,001	1,999,054	1,164	95,155	9,503	1,621,567	734	142,555	1,600	139,777

資料：税務課

(11) 新築及び増築家屋の状況

年度		新築			増築		
		棟数(棟)	床面積 (㎡)	評価額 (千円)	棟数(棟)	床面積 (㎡)	評価額 (千円)
(合 計)	平成25年度	171	27,236	1,865,622	9	859	36,339
	26	257	49,973	3,575,664	6	427	20,214
	27	232	41,892	3,277,369	6	644	46,118
	28	182	29,563	2,306,239	6	120	6,135
	29	198	30,055	2,359,770	4	95	3,150
	30	172	29,571	2,448,726	2	21	1,459
	令和元年度	193	32,215	2,622,744	2	16	1,034
	2	207	33,033	2,581,536	2	28	2,032
	3	219	35,726	2,932,861	1	29	2,027
	4	225	36,248	2,954,533	6	162	12,044
(木 造 家)	平成25年度	16	2,073	107,845	0	0	0
	26	21	2,921	157,591	0	0	0
	27	24	3,738	213,993	0	0	0
	28	29	4,506	254,227	0	0	0
	29	22	2,115	127,443	0	0	0
	30	22	2,627	155,880	0	0	0
	令和元年度	23	2,366	153,724	0	0	0
	2	34	3,764	238,086	0	0	0
	3	47	4,993	351,178	0	0	0
	4	67	6,878	493,172	1	6	239
(非 木 造 家 屋)	平成25年度	155	25,163	1,757,777	9	859	36,339
	26	236	47,052	3,418,073	6	427	20,214
	27	208	38,154	3,063,376	6	644	46,118
	28	153	25,057	2,052,012	6	120	6,135
	29	176	27,940	2,232,327	4	95	3,150
	30	150	26,944	2,292,846	2	21	1,459
	令和元年度	170	29,849	2,469,020	2	16	1,034
	2	173	29,269	2,343,450	2	28	2,032
	3	172	30,733	2,581,683	1	29	2,027
	4	158	29,370	2,461,361	5	156	11,805

資料：税務課

## (12) 課税家屋建物の状況

単位：m<sup>2</sup>

年度	区分	総 数		住 宅		店 舗		工場・倉庫		そ の 他	
		棟数	床面積	棟数	床面積	棟数	床面積	棟数	床面積	棟数	床面積
(合 計)	平成25年度	10,234	1,614,032	9,493	1,307,139	346	102,342	202	75,949	193	128,602
	26	10,408	1,656,771	9,658	1,344,937	357	107,818	203	75,977	190	128,039
	27	10,579	1,692,991	9,871	1,388,011	352	103,163	199	75,129	157	126,688
	28	10,707	1,714,948	10,004	1,413,922	349	101,551	200	73,644	154	125,831
	29	10,851	1,742,002	10,142	1,439,819	353	102,137	203	73,598	153	126,448
	30	10,975	1,776,670	10,256	1,464,022	357	106,364	205	73,974	157	132,310
	令和元年度	11,127	1,817,580	10,401	1,489,444	360	118,718	203	74,451	163	134,967
	2	11,278	1,844,113	10,534	1,512,769	363	118,602	203	74,587	178	138,155
	3	11,423	1,845,759	10,677	1,538,435	349	113,783	189	68,448	208	125,093
	4	11,758	1,929,015	10,883	1,575,603	383	123,651	221	76,750	271	153,011
(木 造)	平成25年度	461	42,791	394	34,797	18	1,450	21	4,226	28	2,318
	26	472	45,262	407	37,209	19	1,554	21	4,226	25	2,273
	27	484	47,967	422	40,445	18	1,535	20	3,780	24	2,207
	28	507	52,244	446	44,686	18	1,552	20	3,780	23	2,226
	29	525	54,295	466	46,772	16	1,510	21	3,807	22	2,206
	30	537	56,380	479	48,878	16	1,510	21	3,807	21	2,185
	令和元年度	552	58,273	497	50,969	16	1,510	19	3,678	20	2,116
	2	585	62,124	529	54,703	16	1,499	20	3,806	20	2,116
	3	597	64,218	562	58,455	9	989	15	3,674	11	1,100
	4	698	74,139	632	65,605	20	2,352	20	3,873	26	2,309
(非木造)	平成25年度	9,773	1,571,241	9,099	1,272,342	328	100,892	181	71,723	165	126,284
	26	9,936	1,611,509	9,251	1,307,728	338	106,264	182	71,751	165	125,766
	27	10,095	1,645,024	9,449	1,347,566	334	101,628	179	71,349	133	124,481
	28	10,200	1,662,704	9,558	1,369,236	331	99,999	180	69,864	131	123,605
	29	10,326	1,687,707	9,676	1,393,047	337	100,627	182	69,791	131	124,242
	30	10,438	1,720,290	9,777	1,415,144	341	104,854	184	70,167	136	130,125
	令和元年度	10,575	1,759,307	9,904	1,438,475	344	117,208	184	70,773	143	132,851
	2	10,693	1,781,989	10,005	1,458,066	347	117,103	183	70,781	158	136,039
	3	10,826	1,781,541	10,115	1,479,980	340	112,794	174	64,774	197	123,993
	4	11,060	1,854,876	10,251	1,509,998	363	121,299	201	72,877	245	150,702

※法定免税点以上のもの

資料：税務課

(13) 課税家屋の床面積及び評価額の推移

年 度	構造別	棟 数	床面積 (㎡)	評 価 額 ( m <sup>2</sup> 当り)	
				総評価額 (千円)	評価平均額(円)
平成25年度	木 造	461	42,791	833,155	19,470
	非木造	9,773	1,571,241	73,429,731	46,734
26	木 造	472	45,262	990,575	21,885
	非木造	9,936	1,611,509	76,730,582	47,614
27	木 造	484	47,967	1,124,463	23,442
	非木造	10,095	1,645,024	78,172,733	47,521
28	木 造	507	52,244	1,378,268	26,381
	非木造	10,200	1,662,704	79,984,083	48,105
29	木 造	525	54,295	1,506,056	27,738
	非木造	10,326	1,687,707	82,301,497	48,765
30	木 造	537	56,380	1,582,028	28,060
	非木造	10,438	1,720,290	84,755,857	49,268
令和元年度	木 造	552	58,273	1,734,895	29,772
	非木造	10,575	1,759,307	88,685,189	50,409
2	木 造	585	62,124	1,991,221	32,052
	非木造	10,693	1,781,989	90,988,143	51,060
3	木 造	597	64,218	2,109,184	32,844
	非木造	10,826	1,781,541	91,101,753	51,136
4	木 造	698	74,139	2,746,877	37,050
	非木造	11,060	1,854,876	98,276,692	52,983

※法定免税点以上のもの

資料：税務課

## ◆ 財産

## (14) 村有財産の状況(土地・建物)

令和5年3月31日現在

単位：㎡

区分	土地(地積)			建物								
	前年度末 現在高	決算年度中 増減高	決算度末 現在高	木造(延面積)			非木造(延面積)			延面積計		
				前年度末 現在高	決算年度中 増減高	決算度末 現在高	前年度末 現在高	決算年度中 増減高	決算度末 現在高	前年度末 現在高	決算年度中 増減高	決算度末 現在高
行政財産	2,858,576.80	28,039.46	2,886,616.26	643.69	0.00	643.69	126,636.85	△5,159.11	121,477.74	127,280.54	△5,159.11	122,121.43
本庁舎	16,500.00	0.00	16,500.00	0.00	0.00	0.00	8,851.73	0.00	8,851.73	8,851.73	0.00	8,851.73
公用財産	70,726.66	0.00	70,726.66	100.75	0.00	100.75	933.46	0.00	933.46	1,034.21	0.00	1,034.21
公共用財産	2,771,350.14	28,039.46	2,799,389.60	542.94	0.00	542.94	116,851.66	△5,159.11	111,692.55	117,394.60	△5,159.11	112,235.49
学校	205,293.91	0.00	205,293.91	0.00	0.00	0.00	59,861.15	△5,330.02	54,531.13	59,861.15	△5,330.02	54,531.13
公営住宅	6,876.21	0.00	6,876.21	0.00	0.00	0.00	3,827.79	0.00	3,827.79	3,827.79	0.00	3,827.79
公園	534,472.59	3,995.00	538,467.59	0.00	0.00	0.00	3,668.50	9.00	3,677.50	3,668.50	9.00	3,677.50
その他施設	2,024,707.43	24,044.46	2,048,751.89	542.94	0.00	542.94	49,494.22	161.91	49,656.13	50,037.16	161.91	50,199.07
普通財産	4,721,026.90	△353.05	4,720,673.85	0.00	0.00	0.00	4.93	0.00	4.93	4.93	0.00	4.93
宅地	26,636.09	△20.90	26,615.19	0.00	0.00	0.00	0.00	0.00	0.00	0.00	0.00	0.00
原野	3,260.72	0.00	3,260.72	0.00	0.00	0.00	0.00	0.00	0.00	0.00	0.00	0.00
山林	3,250,360.00	0.00	3,250,360.00	0.00	0.00	0.00	0.00	0.00	0.00	0.00	0.00	0.00
その他	1,440,770.09	△332.15	1,440,437.94	0.00	0.00	0.00	4.93	0.00	4.93	4.93	0.00	4.93
合計	7,579,603.70	27,686.41	7,607,290.11	643.69	0.00	643.69	126,641.78	△5,159.11	121,482.67	127,285.47	△5,159.11	122,126.36

平成20年度決算から区分の変更により表改定

資料：総務課



(15) 歳入の推移 (普通会計決算)

単位：千円、%

税目	平成30年度		令和元年度		令和2年度		令和3年度		令和4年度	
	決算額	構成比	決算額	構成比	決算額	構成比	決算額	構成比	決算額	構成比
歳入合計	15,715,197	100.0	16,701,972	100.0	21,747,005	100.0	20,184,960	100.0	21,396,603	100.0
自主財源	7,313,496	46.5	7,417,635	44.4	7,834,622	36.0	8,300,550	41.1	10,031,593	46.9
村	4,302,612	27.4	4,334,876	26.0	4,479,786	20.6	4,532,892	22.5	4,795,093	22.4
財産収入	654,086	4.2	723,017	4.3	720,214	3.3	772,901	3.8	741,036	3.5
諸収入	150,891	1.0	173,801	1.0	181,299	0.8	167,189	0.8	443,252	2.1
繰越金	529,791	3.4	544,509	3.3	583,863	2.7	681,206	3.4	614,045	2.9
繰入金	672,660	4.3	649,334	3.9	976,570	4.5	1,222,387	6.1	2,358,779	11.0
使用料・手数料	522,250	3.3	483,238	2.9	403,100	1.9	224,831	1.1	244,272	1.1
寄附金	181,118	1.2	280,540	1.7	279,138	1.3	513,213	2.5	676,557	3.2
分担金・負担金	300,088	1.9	228,320	1.4	210,652	1.0	185,931	0.9	158,559	0.7
依存財源	8,401,701	53.5	9,284,337	55.6	13,912,383	64.0	11,884,410	58.9	11,365,010	53.1
地方譲与税	77,051	5.0	83,285	0.5	83,400	0.4	84,710	0.4	87,465	0.4
地利子割交付金	3,030	0.0	1,893	0.0	1,962	0.0	1,644	0.0	879	0.0
配当割交付金	5,026	0.0	6,735	0.0	5,858	0.0	9,661	0.0	7,701	0.0
株式等譲渡所得割交付金	4,344	0.0	4,769	0.0	6,492	0.0	11,678	0.1	7,368	0.0
地方消費税交付金	602,501	3.8	579,167	3.5	726,262	3.3	801,819	4.0	857,396	4.0
ゴルフ場利用税交付金	15,170	0.1	15,527	0.1	17,308	0.1	19,710	0.1	19,252	0.1
自動車取得税交付金・環境性能割交付金	22,150	0.1	16,471	0.1	5,656	0.0	4,905	0.0	8,129	0.0
法人事業税交付金		0.0		0.0	9,878	0.0	24,343	0.1	30,049	0.1
地方特例交付金	19,473	0.1	87,872	0.5	26,141	0.1	82,020	0.4	28,241	0.1
地方交付税	2,451,090	15.6	2,392,174	14.3	2,509,634	11.5	2,871,526	14.2	2,873,471	13.4
交通安全対策特別交付金	3,159	0.0	3,052	0.0	3,520	0.0	3,343	0.0	3,219	0.0
国庫支出金	2,417,557	15.4	3,226,395	19.3	7,681,461	35.3	4,959,263	24.6	4,848,315	22.7
国庫提供施設等	84,102	0.5	87,102	0.5	92,723	0.4	87,913	0.4	100,701	0.5
所在市町村助成交付金	241,909	1.5	267,840	1.6	267,840	1.2	267,840	1.3	274,990	1.3
施設等所在市町村調整交付金	1,842,717	11.7	2,045,222	12.2	1,827,797	8.4	1,937,622	9.6	1,739,826	8.1
県支出金	612,422	3.9	466,833	2.8	646,451	3.0	716,413	3.5	478,008	2.2
村債										

資料：総務課

(16) 歳出の推移(決算)

単位:千円、%

税目	年度	平成30年度		令和元年度		令和2年度		令和3年度		令和4年度	
		決算額	構成比	決算額	構成比	決算額	構成比	決算額	構成比	決算額	構成比
歳出合計		15,170,687	100.0	16,128,109	100.0	21,065,799	100.0	19,570,915	100.0	20,667,484	100.0
消費的経費		9,924,324	65.4	10,376,601	64.3	15,218,381	72.2	12,544,755	64.1	13,110,993	63.4
人件費		2,476,095	16.3	2,415,521	15.0	2,728,387	13.0	2,726,833	13.9	2,725,920	13.2
物件費		2,224,668	14.7	2,567,233	15.9	2,337,835	11.1	2,970,672	15.2	2,988,781	14.5
維持補修費		122,204	0.8	118,379	0.7	157,493	0.7	164,106	0.8	167,741	0.8
扶助費		3,432,455	22.6	3,753,812	23.3	3,815,800	18.1	4,906,786	25.1	4,976,876	24.1
補助費等		1,668,902	11.0	1,521,656	9.4	6,178,866	29.3	1,776,358	9.1	2,251,675	10.9
投資的経費		1,638,814	10.8	2,266,566	14.1	2,236,904	10.6	2,530,700	12.9	3,078,070	14.9
普通建設事業費		1,632,449	10.8	2,264,749	14.0	2,228,153	10.6	2,525,455	12.9	3,078,070	14.9
補助事業費		1,110,325	7.3	1,726,263	10.7	1,515,499	7.2	1,528,320	7.8	1,728,414	8.4
単独事業費		516,853	3.4	536,852	3.3	705,640	3.3	976,265	5.0	1,340,816	6.5
その 他の 事業費		5,271	0.0	1,634	0.0	7,014	0.0	20,870	0.1	8,840	0.0
県営事業負担金		0	0.0	0	0.0	0	0.0	0	0.0	0	0.0
同級他団体施行事業負担金		0	0.0	0	0.0	0	0.0	0	0.0	0	0.0
失業対策事業費		0	0.0	0	0.0	0	0.0	5,245	0.0	0	0.0
災害復旧事業費		6,365	0.0	1,817	0.0	8,751	0.0	0	0.0	0	0.0
その他		3,607,549	23.8	3,484,942	21.6	3,610,514	17.1	4,495,460	23.0	4,478,421	21.7
公債費		708,664	4.7	775,341	4.8	813,814	3.9	827,490	4.2	800,464	3.9
繰出金		1,563,102	10.3	1,515,833	9.4	1,283,503	6.1	1,305,516	6.7	1,310,539	6.3
積立金		1,335,783	8.8	1,192,807	7.4	1,425,420	6.8	2,279,540	11.6	2,314,731	11.2
投資及び出資・貸付金		0	0.0	961	0.0	87,777	0.4	82,914	0.4	52,687	0.3
貸付金		0	0.0	0	0.0	0	0.0	0	0.0	0	0.0

資料:総務課

H24 普通建設事業費のうち、県営事業負担金及び同級他団体施行事業負担金の内訳が不詳のため、その他でまとめた。

### (17) 歳入歳出予算決算状況の推移 (一般会計)

(単位：千円, %)

区分 年度	歳 入			歳 出		
	予算額	決算額	収入率	予算額	決算額	執行率
平成25年度	15,187,292	14,769,659	97.3	15,187,292	14,292,098	94.1
26	15,506,415	15,010,061	96.8	15,506,415	14,558,756	93.9
27	16,372,625	15,369,323	93.9	16,372,625	14,765,422	90.2
28	17,495,227	16,707,613	95.5	17,495,227	16,268,070	93.0
29	16,720,025	16,863,099	100.9	16,720,025	16,370,995	97.9
30	15,775,357	15,435,977	97.9	15,775,357	14,901,534	94.5
令和元年度	16,505,333	16,494,063	99.9	16,505,333	15,939,281	96.6
2	21,955,539	21,520,571	98.0	21,955,539	20,890,531	95.2
3	20,964,127	20,088,242	95.8	20,964,127	19,514,178	93.1
4	21,601,822	21,396,604	99.1	21,601,822	20,667,485	95.7

資料：総務課

### (18) 市町村税負担状況の推移

年 度	普通会計の決算			市町村税負担			12月末現在	
	決算額 (千円)	一世帯 当たり(円)	一人当たり (円)	現年税収額 (千円)	一世帯 当たり(円)	一人当たり (円)	世帯数	人口
平成25年度	15,012,034	1,009,552	365,737	3,544,591	238,372	86,357	14,870	41,046
26	15,249,737	1,006,583	371,184	3,604,434	237,916	87,733	15,150	41,084
27	15,625,439	1,010,766	379,221	3,712,372	240,143	90,097	15,459	41,204
28	16,939,401	1,072,182	409,224	3,845,989	243,432	92,912	15,799	41,394
29	17,153,392	1,066,289	414,063	3,992,149	248,160	96,366	16,087	41,427
30	15,715,197	963,059	379,173	4,302,612	263,673	103,812	16,318	41,446
令和元年度	16,711,972	1,005,534	402,883	4,344,876	261,425	104,744	16,620	41,481
2	21,747,005	1,290,011	522,237	4,479,786	265,737	107,579	16,858	41,642
3	20,184,960	1,174,090	482,975	4,532,892	263,663	108,461	17,192	41,793
4	21,396,603	1,217,307	508,946	4,795,093	272,805	114,058	17,577	42,041

資料：総務課

### (19) 財政力の推移

年度	基準財政 需要額	基準財政 収入額	普通地方交付税 (千円)	財政力指数	標準税 収入額	実質公債費 比率(%)
平成25年度	5,505,975	2,792,519	2,627,779	0.513	3,831,764	3.4
26	5,617,750	3,072,347	2,545,403	0.523	3,968,875	3.4
27	5,826,329	3,292,858	2,526,276	0.543	4,206,069	3.5
28	5,964,715	3,434,724	2,525,084	0.567	4,379,358	3.3
29	6,046,865	3,554,541	2,487,554	0.576	4,546,090	3.0
30	6,158,235	3,829,953	2,328,282	0.596	4,899,626	2.7
令和元年度	6,173,567	3,914,046	2,254,084	0.615	5,004,899	3.4
2	6,551,279	4,168,003	2,379,929	0.631	5,282,181	4.1
3	6,976,264	4,218,112	2,758,152	0.623	5,296,023	4.5
4	7,188,493	4,440,789	2,747,704	0.618	5,617,238	4.4

～H19は公債比率 (単年度)

資料：総務課

H20～は実質公債比率の3年平均値

## (20) 地域振興交付金の推移

単位：千円

	平成26年度	27	28	29	30	令和元年度	2	3	4
喜名	7,249	7,431	7,308	7,358	7,279	7,349	7,364	7,365	7,415
親志	2,756	2,818	2,812	2,783	2,808	2,812	2,870	2,878	2,868
座喜味	6,578	6,594	6,495	6,494	6,439	6,483	6,481	6,466	6,461
伊良皆	4,278	4,258	4,204	4,361	4,334	4,409	4,421	4,481	4,483
上地	2,272	2,266	2,452	2,431	2,441	2,444	2,442	2,491	2,493
波平	9,152	9,106	9,074	9,167	9,040	9,148	9,094	9,042	9,001
都屋	4,046	4,009	4,007	3,969	3,969	3,986	4,042	4,064	4,041
高志保	6,398	6,436	6,421	6,428	6,592	6,456	6,411	6,408	6,357
渡慶次	5,779	5,911	5,882	5,800	5,782	5,749	5,716	5,725	5,696
儀間	4,467	4,798	4,603	4,563	4,783	4,650	4,641	4,631	4,625
宇座	5,642	5,615	5,529	5,890	5,619	5,831	5,865	5,832	5,923
瀬名波	4,825	4,788	5,041	4,941	4,973	4,912	4,880	4,969	5,005
長浜	5,380	5,285	5,224	5,124	5,169	5,109	5,103	5,055	5,006
楚辺	8,296	8,290	8,221	8,326	8,217	8,268	8,248	8,208	8,165
渡具知	4,776	4,764	5,004	4,904	4,866	4,864	4,837	4,830	4,825
比謝	3,397	3,357	3,398	3,360	3,343	3,360	3,351	3,333	3,291
大湾	3,863	3,920	3,980	3,880	3,864	3,851	3,837	3,836	3,872
比謝缸	2,226	2,288	2,224	2,248	3,994	2,280	2,297	2,303	2,312
古堅	4,051	3,960	3,889	3,982	4,271	3,960	3,981	3,976	3,953
大木	4,181	4,251	4,180	4,234	2,263	4,279	4,304	4,321	4,338
牧原	2,809	2,943	3,036	3,117	3,095	3,127	3,136	3,134	3,135
長田	2,318	2,363	2,351	2,327	2,347	2,373	2,403	2,420	2,436
大添	3,784	3,890	3,852	3,957	4,003	4,005	4,062	4,093	4,124
横田	2,503	2,438	3,117	3,651	3,574	3,967	3,952	3,930	3,925
計	111,026	111,779	112,304	113,295	113,065	113,672	113,738	113,791	113,750

## (21) 行政事務委託料の推移 (年額)

単位：千円

		26	27	28	29	30	令和元年度	2	3	4
東2区	喜名	2,237	2,245	2,257	2,255	2,262	2,449	2,481	2,491	2,463
東1区	親志	2,303	2,307	2,310	2,337	799	849	858	857	865
	座喜味					1,527	1,668	1,699	1,683	1,734
中4区	伊良皆	1,617	1,663	1,628	1,646	1,642	1,790	1,790	1,798	1,782
西2区	上地	3,796	3,785	3,793	3,792	663	708	715	712	718
	波平					2,498	2,673	2,659	2,689	2,692
	波平団地					623	623	623	623	623
西3区	都屋	1,551	1,544	1,558	1,577	1,580	1,706	1,683	1,665	1,658
西1区	高志保	1,848	1,874	1,893	1,905	1,900	2,024	2,042	2,050	2,034
北3区	渡慶次	2,871	2,891	2,917	2,959	1,433	1,532	1,574	1,584	1,623
	儀間					1,241	1,327	1,333	1,356	1,354
	宇座 (残波)					272	304	309	314	306
北4区	宇座	917	918	931	919	921	997	992	992	989
北2区	瀬名波	1,341	1,347	1,357	1,371	1,381	1,487	1,493	1,511	1,524
北1区	長浜	1,455	1,466	1,469	1,482	1,480	1,636	1,650	1,637	1,652
中1区	楚辺	2,070	2,017	2,003	1,980	1,973	2,115	2,065	2,044	2,010
南1区	渡具知	1,550	1,578	1,598	1,555	1,566	1,680	1,662	1,662	1,664
南4区	比謝	1,773	1,759	1,749	1,739	1,192	1,271	1,310	1,337	1,320
	比謝団地					556	556	556	556	556
南3区	大湾	1,814	1,814	1,820	1,836	1,127	1,207	1,207	1,198	1,223
	比謝缸					716	774	768	766	764
南2区	古堅	1,973	1,999	1,982	1,971	1,391	2,094	2,082	2,072	2,042
中3区	大木	1,705	1,795	1,776	1,742	1,738	1,898	1,867	1,842	1,852
中5区	牧原	1,582	1,644	1,618	1,629	889	960	941	935	961
	長田					748	805	811	810	800
中2区	大添	1,406	1,384	1,383	1,355	1,355	1,424	1,403	1,394	1,377
東3区	横田	970	970	957	951	942	1,004	992	983	977
計		34,777	35,000	35,000	35,000	35,000	37,563	37,563	37,563	37,563

H26より

19行政区域を設定し、行政区域毎に契約

北3区(宇座残波方面・儀間・渡慶次)

東1区(親志・座喜味)

西2区(波平・上地)

中5区(牧原・長田)

南3区(大湾・比謝缸)

については、代表自治会と委託契約。

資料：総務課

## 13 選挙・議会及び村職員



## 13 選挙・議会及び村職員

### ◆ 選挙

#### (1) 有権者数の推移

毎年9月2日現在

	総計	男	女
平成25年	30,561	14,962	15,599
26	30,714	15,008	15,706
27	30,855	15,040	15,815
28	32,000	15,640	16,360
29	32,125	15,657	16,498
30	32,209	15,688	16,521
令和元年	32,290	15,746	16,544
2	32,478	15,817	16,661
3	32,695	15,886	16,809
4	32,779	15,904	16,875

資料：選挙管理委員会

#### (2) 各種選挙の投票状況

令和5年9月末現在

	執行年月日	当日有権者数			投票者数			投票率 (%)			任期満了日	任期
		総数	男	女	総数	男	女	総数	男	女		
村議会議員 県知事 県議	長 R4.2.13	32,367	15,719	16,648	-	-	-	-	-	-	令和8年2月28日	4年
	員 R4.9.11	32,365	15,709	16,656	19,254	9,216	10,038	59.49	58.67	60.27	令和8年9月27日	4年
	事 R4.9.11	32,602	15,810	16,792	19,843	9,517	10,326	60.86	60.20	61.49	令和8年9月29日	4年
	議 R2.6.7	32,152	15,649	16,503	14,627	7,169	7,458	45.49	45.81	45.19	令和6年6月24日	4年
衆院 (選)	R3.10.31	32,690	15,876	16,814	17,446	8,460	8,986	53.37	53.29	53.44	令和7年10月30日	4年
〃 (比)	R3.10.31	32,690	15,876	16,814	17,438	8,457	8,981	53.34	53.27	53.41	令和7年10月30日	4年
参議 (選)	R4.7.10	32,775	15,895	16,880	16,689	8,090	8,599	50.92	50.90	50.94	令和10年7月25日	6年
〃 (比)	R4.7.10	32,775	15,895	16,880	16,686	8,089	8,597	50.91	50.89	50.93	令和10年7月25日	
国民審査	R3.10.31	32,589	15,831	16,758	15,714	7,705	8,009	48.22	48.67	47.79	-	

資料：選挙管理委員会



(3) 党派別得票数の状況

令和5年9月現在

政党別 選挙別	執行 年月日	有効 投票数	各 政 党					別 得 票 数			NHK党	国民民主党	
			自由 民主党	社会 民主党	公明党	立憲 民主党	日本 共産党	日本 維新の会	れいわ 新撰組	参政党			
村 議 員	R4. 9. 11	18, 631	-	-	1, 219	-	1, 905	-	-	-	-	-	-
県 知 議 員	R4. 9. 11	19, 586	-	-	-	-	-	-	-	-	-	-	-
県 議 員	R2. 6. 7	14, 379	4, 136	379	-	-	-	-	-	-	-	-	-
衆議院 (選)	R3. 10. 31	16, 966	6, 222	8, 954	-	-	-	-	1, 409	-	-	-	-
衆議院 (比)	R3. 10. 31	16, 928	3, 484	3, 541	2, 946	2, 883	1, 075	1, 124	1, 105	316	454	-	-
参議院 (選)	R4. 7. 10	16, 348	6, 217	-	-	-	-	-	-	743	328	-	-
参議院 (比)	R4. 7. 10	15, 285	3, 460. 748	2, 661. 250	1, 862. 227	1, 695. 490	1, 064. 992	1, 197. 193	1, 228. 093	838. 832	525. 469	520. 230	-

政党別 選挙別	各 政 党					別 得 票 数			支持政党 なし
	命どう宝! 琉球の自己 決定権の会	幸福 実現党	ごぼうの光	日本第一党	維新政党・新 風	新党くにもり	無所属	支持政党 なし	
村 議 員	-	-	-	-	-	15, 507	-	-	-
県 知 議 員	-	-	-	-	-	19, 586	-	-	-
県 議 員	452	-	-	-	-	9, 412	-	-	-
衆議院 (選)	-	-	-	-	-	-	-	-	-
衆議院 (比)	-	-	-	-	-	-	-	-	-
参議院 (選)	-	112	-	-	-	8, 948	-	-	-
参議院 (比)	-	46	135. 459	22	17	10	-	-	-

資料：選挙管理委員会

(4) 議会の運営状況

区分 年次	回数	会期日数	議決総数	村長提出							議員提出						一般質問者数		
				総数	条例	予算	決算	契約	人事	専決	その他	総数	条例	意見書	決議	請願		陳情	その他
平成25年	416～426	65	140	97	25	27	6	8	4	2	25	43	4	16	7	-	5	11	70
26	427～436	67	154	106	21	32	6	22	5	5	15	48	-	12	10	-	85	18	66
27	437～445	65	129	101	28	28	6	16	6	5	12	28	1	9	8	-	4	6	70
28	446～455	68	168	128	38	35	6	13	5	3	28	40	-	13	6	1	12	8	66
29	456～468	71	169	121	23	34	6	14	14	8	22	48	2	18	10	-	11	7	68
30	469～481	74	154	110	22	35	6	4	3	12	28	44	1	10	13	1	1	18	68
31	482～492	72	129	101	28	30	6	5	5	6	21	28	1	9	9	0	3	6	69
令和2年	493～503	71	144	113	23	30	6	8	14	6	26	31	4	10	6	2	3	6	71
3	504～513	67	112	83	17	23	6	5	2	9	21	29	1	13	8	1	5	1	71
4	514～522	75	123	99	20	31	6	12	7	6	17	24	2	9	11	0	2	0	68

資料：議会事務局

### (5) 年齢別議員の推移

単位：人

区分 年度	総数	30歳未満	30～39歳	40～49歳	50～59歳	60～69歳	70歳以上
平成25年度	19	-	-	1	5	13	-
26	19	-	-	1	7	11	-
27	19	-	-	1	6	11	1
28	19	-	-	1	6	11	1
29	19	-	-	1	4	12	2
30	19	-	-	2	1	13	3
31	19	-	-	2	1	11	5
令和2年度	19	-	-	2	1	11	5
3	19	-	-	2	1	11	5
4	19	-	-	2	-	12	5

資料：議会事務局

### (6) 議会議員及び報酬等の推移

単位：円

区分 年度	議員定数	議会招集回数	報酬			
			議長	副議長	委員長	議員
平成25年度	19	11	344,000	264,000	252,000	243,000
26	19	10	344,000	264,000	252,000	243,000
27	19	9	344,000	264,000	252,000	243,000
28	19	10	344,000	264,000	252,000	243,000
29	19	13	344,000	264,000	252,000	243,000
30	19	13	344,000	264,000	252,000	243,000
31	19	11	344,000	264,000	252,000	243,000
令和2年度	19	11	344,000	264,000	252,000	243,000
3	19	11	344,000	264,000	252,000	243,000
4	19	9	344,000	264,000	252,000	243,000

資料：議会事務局

◆ 村職員

(7) 村職員数の推移

毎年4月1日現在

年次	区分	総数	男	女	増加数
平成25年		253	137	116	7
26		259	134	125	6
27		263	134	129	4
28		269	143	126	6
29		273	146	127	4
30		273	149	124	0
31		274	147	127	1
令和2年		279	149	130	5
3		279	147	132	0
4		275	146	129	△ 4

資料：総務課

(8) 年齢別職員数の推移

毎年4月1日現在

年次	区分	総数	20歳未満	20～25歳	26～29歳	30～35歳	36～39歳	40～45歳	46～49歳	50～55歳	55歳以上
平成25年		253	0	17	28	50	33	55	19	28	23
26		259	0	23	33	54	31	53	21	22	22
27		263	0	20	33	54	31	58	26	25	16
28		269	0	17	34	59	32	54	34	25	14
29		273	0	16	30	61	36	54	35	29	12
30		273	0	7	34	62	35	55	31	37	12
31		274	1	9	32	56	47	49	39	32	9
令和2年		279	0	12	26	62	37	51	36	37	18
3		279	0	10	24	59	36	53	37	42	18
4		275	0	13	15	54	43	49	39	45	17

資料：総務課（職員実数）

(9) 村会計年度任用職員・臨時的任用職員の推移

毎年4月1日現在

区分	年度	令和2年度	令和3年度	令和4年度
総数	パートタイム会計年度任用職員	226	224	244
	フルタイム会計年度任用職員	52	48	44
	臨時的任用職員	8	13	15
	計	286	285	303
増加数	パートタイム会計年度任用職員	-	△ 2	20
	フルタイム会計年度任用職員	-	△ 4	△ 4
	臨時的任用職員	-	5	2
	計	-	△ 1	18

(10) 執行機関の給料等の推移

毎年4月1日現在

年次	区分	三役および教育長給料			一般職員給料等		
		村長	助役(副村長)	教育長	職員数	平均給料	平均年齢
平成25年		756,000	612,000	606,000	253	293,100	39歳5ヶ月
26		756,000	612,000	606,000	259	288,700	39歳0ヶ月
27		757,000	613,000	607,000	263	292,400	39歳3ヶ月
28		757,000	613,000	607,000	269	293,100	39歳3ヶ月
29		757,000	613,000	607,000	273	295,800	39歳8ヶ月
30		757,000	613,000	607,000	273	301,400	40歳5ヶ月
31		757,000	613,000	607,000	274	301,700	40歳4ヶ月
令和2年		757,000	613,000	607,000	279	304,100	40歳9ヶ月
3		757,000	613,000	607,000	279	307,300	41歳3ヶ月
4		757,000	613,000	607,000	275	310,300	41歳10ヶ月

資料：総務課（職員実数）

(11) 歴 代 三 役

令和5年12月現在

村長			助役			収入役		
代	氏名	在職期間	代	氏名	在職期間	代	氏名	在職期間
間切長	松田平治	1897.1~1898					島袋盛助	1897.1~
	比嘉自助	1898~1906					〃	
	大城亀作	不明					〃	
初代	島袋盛助		初代	大城又次郎	1921~1922	初代	比嘉明吾	不明
2代	松田光次郎		2代	知花清俊	1922~1930	2代	島袋一二	
3代	比嘉明吾	1911~1912	3代	石嶺伝孫	1930.5~1934.5	3代	波平新九朗	
4代	知花英康	1913~1922	4代	知花清	1934.6~1941.5	4代	知花清俊	~1922
5代	大城又次郎	1922~1930	5代	伊波俊昭	1941.6~1945.3	5代	神谷嘉正	
6代	比嘉伊八	1930.5~1934.5	6代	松田平昌	1946.4~1948.2	6代	比嘉伊八	~1930.4
7代	比嘉幸太郎	1934.11~1941.5	7代	喜友名正謹	1948.3~1952.4	7代	新垣亀作	1930.5~1934.5
8代	知花清	1941.6~1945.3	8代	伊波俊昭	1952.6~1956.4	8代	伊波俊昭	1935.5~1941.5
9代	知花英康	1946.4~1947.9	9代	知花成昇	1956.6~1960.4	9代	山城亀吉	1941.6~1945.3
10代	松田平昌	1948.3~1950.8	10代	松田宗美	1960.6~1964.7	10代	仲本政公	1946.4~1947.9
11代	当山真志	1950.9~1952.3	11代	古堅宗光	1964.8~1970.11	11代	新垣増朗	1948.3~1952.3
12代	喜友名正謹	1952.5~1956.2	12代	山内繁雄	1971.1~1974.6	12代	大城正夫	1952.6~1957
13代	伊波俊昭	1956.4~1960.4	13代	安田慶造	1974.10~1994.10	13代	池原昌徳	1958.1~1962.11
14代	知花成昇	1960.4~1962.10	14代	当真嗣清	1994.10~1998.10	14代	古堅宗光	1963.1~1964.7
15代	池原昌徳	1962.12~1970.12	15代	松田重信	1998.11~2002.10	15代	安田慶文	1964.8~1966.6
16代	古堅宗光	1970.12~1974.6	16代	石嶺傳實	2002.11~2007.3	16代	山内繁雄	1967.1~1970.12
17代	山内徳信	1974.7~1998.1				17代	池原恒徳	1971.1~1994.12
18代	安田慶造	1998.3~2010.2				18代	松田重信	1995.1~1998.11
19代	石嶺傳實	2010.3~現在				19代	桃原英夫	1998.11~2002.10
			※2007(平成19)年地方自治法の改正により副村長制となる。			※収入役を廃止し、助役2人制とする。		
			副村長			収入役兼助役		
			初代	石嶺傳實	2007.4~2009.12	初代	池原栄順	2002.11~2007.3
			初代	池原栄順	2007.4~2014.11			
			2代	田島利夫	2014.11~2018.11			
			3代	仲宗根盛和	2018.11~2022.1			
			4代	古堅守	2022.4~現在			

## (12) 歴代教育長

令和5年12月現在

代	氏名	在職期間	在職年月
初代	宮城 傳三郎	自1973.04.01～至1977.03.31	4年0月
2代	新崎 盛繁	自1977.04.01～至1989.03.31	12年0月
3代	岳原 宜正	自1989.04.01～至1993.03.31	4年0月
4代	伊波 清安	自1993.04.01～至2001.03.31	8年0月
5代	比嘉 隆	自2001.04.01～至2009.03.31	8年0月
6代	比嘉 源勇	自2009.04.01～至2012.09.30	3年6月
7代	松田 平次	自2012.10.01～至2020.03.31	7年3月
8代	知花 優	自2020.04.01～至現在	3年9月

## (13) 歴代議長

令和5年12月現在

代	氏名	在職期間	在職年月
初代	知花 清	自1948.09.18～至1950.09.17	2年0月
2代	仲本 政公	自1950.10.05～至1962.09.27	12年0月
3代	知花 平良	自1962.10.01～至1974.09.27	12年0月
4代	新垣 秀吉	自1974.10.01～至1980.05.21	5年8月
5代	伊波 栄徳	自1980.06.20～至1988.06.03	8年0月
6代	儀保 輝和	自1988.06.20～至2002.09.27	14年3月
7代	前田 善輝	自2002.09.30～至2010.09.27	8年0月
8代	新垣 修幸	自2010.09.28～至2014.09.27	4年0月
9代	伊波 篤	自2014.09.28～至現在	

## (14) 歴代副議長

令和5年12月現在

代	氏名	在職期間	在職年月
初代	知花 英夫	自1948.09.18～至1950.09.17	2年0月
2代	天久 源吉	自1950.10.05～至1955.09.27	4年6月
3代	大城 伊清	自1955.03.25～至1958.09.27	3年6月
4代	知花 平良	自1958.09.29～至1962.09.27	4年0月
5代	山城 吾助	自1962.10.01～至1970.09.27	8年0月
6代	漢那 朝章	自1970.09.28～至1974.09.27	4年0月
7代	伊波 栄徳	自1974.10.01～至1980.06.19	5年9月
8代	大城 英三郎	自1980.06.20～至1982.09.27	2年3月
9代	山内 真永	自1982.09.28～至1986.09.27	4年0月
10代	儀保 輝和	自1986.09.29～至1988.06.19	1年9月
11代	知花 治雄	自1988.06.20～至1998.09.27	9年3月
12代	當山 眞市	自1998.09.28～至2002.09.27	4年0月
13代	知花 勝	自2002.09.30～至2006.09.27	4年0月
14代	城間 勇	自2006.09.28～至2010.09.27	4年0月
15代	照屋 清秀	自2010.09.28～至2014.09.27	4年0月
16代	城間 勇	自2014.09.27～至2018.9.27	4年0月
17代	上地 榮	自2018.09.28～至2022.9.27	4年0月
18代	國吉 雅和	自2022.09.28～至現在	

(15) 読谷村行政機構図

令和5年4月1日現在

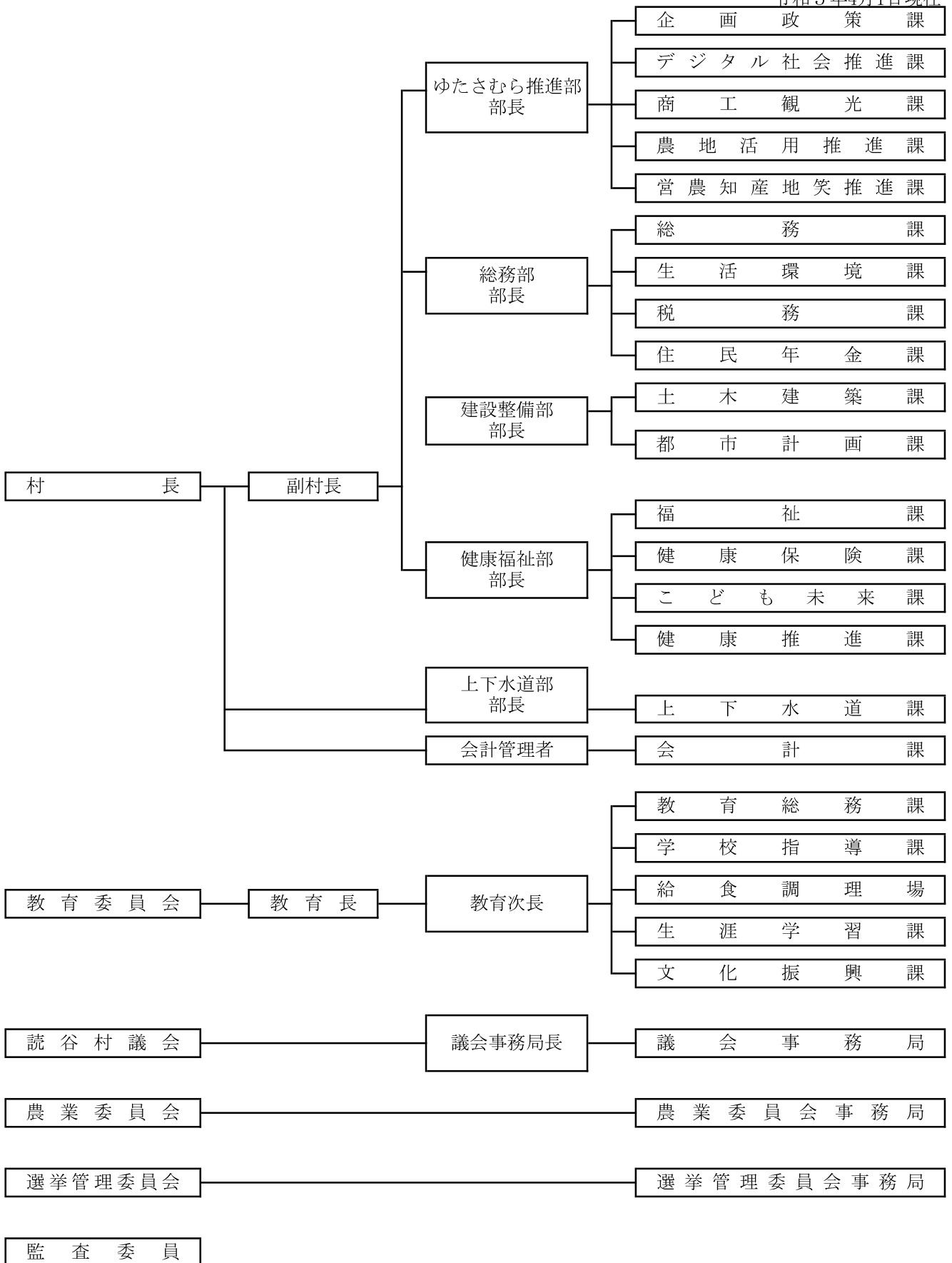

## 14 市町村民所得





# 14 市町村民所得

## ◆ 市町村民所得

(1) 一人当たり市町村民所得

	平成23年度 2011	平成24年度 2012	平成25年度 2013	平成26年度 2014	平成27年度 2015	平成28年度 2016	平成29年度 2017	平成30年度 2018	令和元年度 2019	令和2年度 2020
沖繩県	2,018	2,002	2,090	2,071	2,179	2,278	2,302	2,299	2,332	2,167
那覇市	2,313	2,314	2,444	2,403	2,561	2,694	2,698	2,721	2,778	2,515
宜野湾市	1,975	1,961	2,050	2,039	2,103	2,170	2,212	2,190	2,199	2,068
石垣市	1,990	1,990	2,110	2,112	2,212	2,308	2,288	2,244	2,235	2,006
浦添市	2,255	2,190	2,268	2,228	2,355	2,462	2,526	2,500	2,545	2,326
名護市	1,898	1,882	1,991	1,952	2,041	2,145	2,176	2,161	2,159	1,995
糸満市	1,774	1,766	1,842	1,868	2,006	2,097	2,117	2,104	2,112	1,986
沖縄市	1,850	1,795	1,828	1,790	1,833	1,888	1,926	1,947	1,982	1,903
豊見城市	1,984	1,946	2,028	2,006	2,108	2,210	2,273	2,305	2,345	2,201
うるま市	1,603	1,585	1,644	1,635	1,702	1,737	1,755	1,740	1,750	1,650
宮古市	1,902	1,894	1,973	1,971	2,037	2,183	2,182	2,173	2,236	2,060
南城市	1,720	1,723	1,796	1,818	1,909	1,981	2,042	2,042	2,078	1,974
国頭村	1,814	1,841	1,865	1,873	1,955	2,167	2,149	2,052	2,156	2,089
大宜味村	1,538	1,567	1,638	1,590	1,707	1,916	1,855	1,937	1,907	1,820
東原村	1,944	2,321	2,474	2,545	2,573	2,164	2,318	2,183	2,108	2,003
今帰仁村	1,359	1,350	1,391	1,384	1,481	1,595	1,653	1,679	1,705	1,650
本部町	1,555	1,528	1,620	1,628	1,744	1,900	1,964	1,999	2,056	1,928
恩納村	2,271	2,296	2,544	2,522	2,765	2,913	2,853	2,766	2,682	2,386
宜野座村	2,413	2,354	2,334	2,276	2,363	2,485	2,572	2,504	2,543	2,578
金武町	1,998	2,022	2,079	2,033	2,147	2,242	2,294	2,272	2,354	2,341
伊江村	1,845	1,969	2,075	2,084	2,214	2,412	2,230	2,161	2,161	2,052
<b>読谷村</b>	<b>1,839</b>	<b>1,809</b>	<b>1,853</b>	<b>1,844</b>	<b>1,971</b>	<b>2,045</b>	<b>2,091</b>	<b>2,104</b>	<b>2,100</b>	<b>2,008</b>
嘉手納町	2,692	2,735	2,823	2,835	2,958	3,052	3,068	3,084	3,163	3,115
北谷町	2,493	2,478	2,580	2,498	2,658	2,759	2,788	2,794	2,840	2,634
北中城村	1,954	1,957	2,006	2,029	2,272	2,464	2,444	2,391	2,481	2,246
中城村	2,009	2,069	2,161	2,225	2,369	2,388	2,409	2,365	2,333	2,231
西原町	1,994	1,950	2,032	2,031	2,166	2,247	2,295	2,284	2,304	2,137
与那原町	1,876	1,879	1,951	1,996	2,087	2,110	2,133	2,125	2,151	2,060
南風原町	2,056	2,018	2,114	2,138	2,219	2,333	2,359	2,374	2,406	2,287
渡嘉敷村	2,617	2,426	2,718	2,846	2,858	2,959	3,071	2,740	3,015	2,545
座間味村	2,331	2,407	2,515	2,525	2,722	2,635	2,661	2,817	2,650	2,258
粟国村	2,051	2,041	2,023	1,982	2,148	2,227	2,220	1,981	2,195	2,233
渡名喜村	2,912	2,735	2,703	2,815	2,912	3,125	3,099	3,904	3,348	3,355
南大東村	3,061	2,958	3,108	3,064	3,086	3,862	3,703	4,091	3,821	3,485
北大東村	4,218	4,590	4,814	4,344	4,119	4,949	4,791	4,907	4,527	4,256
伊平屋村	1,793	1,809	1,861	1,621	1,901	2,045	2,073	2,216	2,319	2,239
伊是名村	2,192	2,133	2,258	2,210	2,260	2,412	2,447	1,936	2,575	2,433
久米島町	1,774	1,813	1,915	1,973	1,984	2,166	2,164	2,156	2,211	1,966
八重瀬町	1,778	1,776	1,852	1,853	1,927	2,042	2,108	2,123	2,205	2,115
多良間村	1,872	1,877	1,984	2,004	2,013	2,362	2,302	1,975	2,258	2,175
竹富町	2,165	2,223	2,388	2,275	2,403	2,688	2,600	2,388	2,577	2,390
与那国町	2,297	2,362	2,540	2,628	3,080	3,817	3,775	3,856	3,718	3,411

資料：令和2年度 沖縄県市町村民所得

(2) 経済活動別村内総生産の推移

	第1次産業		第2次産業				第3次産業										小計	輸入品に課 される税・ 関税等	合計			
	農業	林業	水産業	鉱業	製造業	建設業	電気・ガス 水道・廃棄物処理 業	卸売・ 小売業	運輸・ 郵便業	宿泊・飲食 サービス業	情報通信 業	金融・ 保険業	不動産業	専門・科学 技術・業務 支援サービス 業	公務	教育				保健衛 生・社会 事業	その他の サービス	
平成23年度	858	3	75	88	4,159	4,140	1,698	3,250	720	2,626	21	628	13,114	2,043	2,811	3,784	3,790	5,860	54	49,668	54	49,722
24	1,010	3	89	85	2,328	7,158	1,652	3,446	789	2,544	24	613	13,145	2,010	2,917	3,778	4,493	6,032	54	52,116	54	52,170
25	917	4	73	99	4,794	6,696	1,622	3,654	822	2,623	26	642	13,060	1,976	3,037	3,767	5,042	5,987	29	54,841	29	54,870
26	1,112	5	107	110	4,968	5,761	1,738	3,633	795	2,570	26	631	13,384	1,849	3,029	3,791	5,418	5,999	△ 45	54,926	△ 45	54,881
27	1,057	5	116	134	4,143	6,950	1,862	3,699	908	3,491	38	636	13,800	2,172	3,103	3,837	5,491	6,135	△ 229	57,577	△ 229	57,348
28	1,332	4	115	145	6,921	8,338	2,108	3,725	791	4,948	51	580	13,995	2,475	3,132	3,856	6,099	6,099	△ 340	63,920	△ 340	63,580
29	1,024	3	116	155	7,099	9,211	2,172	3,813	794	4,968	51	596	14,292	2,441	3,230	3,922	5,342	6,152	△ 360	65,381	△ 360	65,021
30	959	2	120	155	6,540	9,600	2,185	3,741	839	4,769	51	625	14,357	2,439	3,394	3,901	5,431	5,964	△ 376	65,072	△ 376	64,696
令和元年度	931	1	118	155	6,168	10,106	2,406	3,699	814	4,420	48	658	14,877	2,561	3,311	3,877	5,680	6,069	△ 490	65,899	△ 490	65,409
2	827	0	92	156	4,460	11,055	2,468	3,501	686	2,728	46	659	15,133	2,708	3,383	3,985	5,900	5,498	△ 443	63,285	△ 443	62,842

資料：令和2年度 沖縄県市町村民所得

	第1次産業		第2次産業		第3次産業		合計
	農業	林業	水産業	製造業	建設業	その他	
平成23年度	936	3	75	88	4,159	4,140	49,668
24	1,102	3	89	85	2,328	7,158	52,116
25	994	4	73	99	4,794	6,696	54,841
26	1,224	5	107	110	4,968	5,761	54,926
27	1,178	5	116	134	4,143	6,950	57,577
28	1,451	4	115	145	6,921	8,338	63,920
29	1,143	3	116	155	7,099	9,211	65,381
30	1,081	2	120	155	6,540	9,600	65,072
令和元年度	1,050	1	118	155	6,168	10,106	65,899
2	919	0	92	156	4,460	11,055	63,285

資料：令和2年度 沖縄県市町村民所得

## 15 読谷村の将来人口推計



# 15 読谷村の将来人口推計

## 将来人口の推計

「地方人口ビジョンの策定のための手引き」における「市区町村別推計（令和元年版）」ワークシートに基づき、将来人口を推計した。

### （１）社人研（準拠）による人口推計

- ・主に平成22(2010)年から27(2015)年の人口の動向を勘案し将来の人口を推計。
- ・移動率は、足元の傾向が続くと仮定。

#### ①推計結果

- ・将来人口は、2040年：40,947人、2060年：38,131人と推計。
- ・2060年の読谷村の総人口は2015年と比較すると約3.5%（約1,370人）の減少。

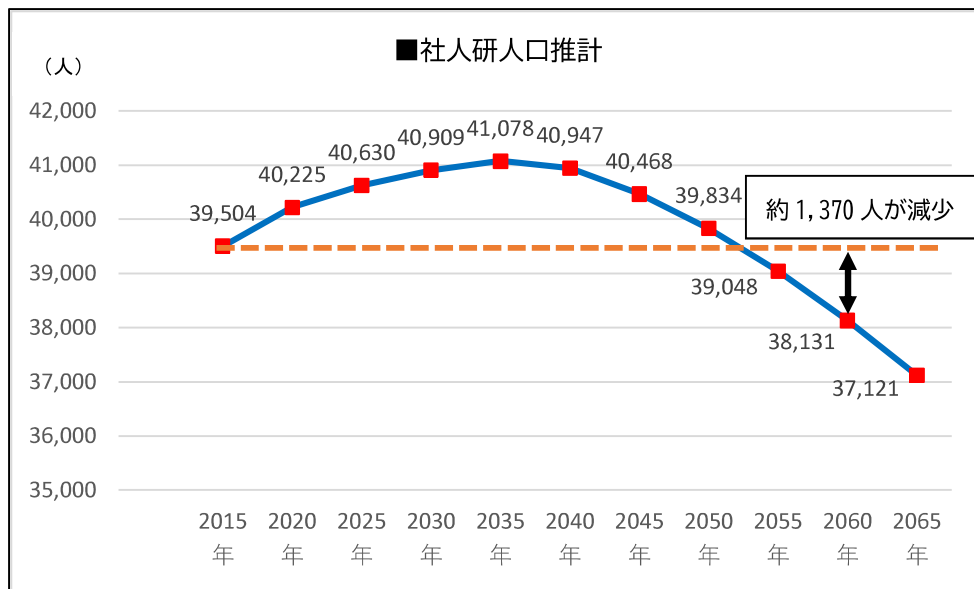

#### ■将来人口推計（社人研準拠）

単位：人

人口	2015年	2020年	2025年	2030年	2035年	2040年	2045年	2050年	2055年	2060年	2065年
(再掲)0~14歳	7,259	7,256	7,214	6,987	6,807	6,725	6,608	6,459	6,294	6,140	5,998
(再掲)15~64歳	24,946	24,291	23,764	23,462	23,004	21,998	21,210	20,636	20,170	19,789	19,411
(再掲)65歳以上	7,299	8,678	9,651	10,460	11,267	12,224	12,649	12,739	12,584	12,203	11,713
計	39,504	40,225	40,630	40,909	41,078	40,947	40,468	39,834	39,048	38,131	37,121

#### ②人口減少段階

- ・「人口減少段階」は、一般に「第1段階：高齢人口の増加（総人口の減少）」、「第2段階」高齢人口の維持・微減、「第3段階：高齢人口の減少」の3つの段階を経て進行。
- ・読谷村における人口減少段階は、2050年までは「第1段階」となっており、人口減少は緩やかに推移。

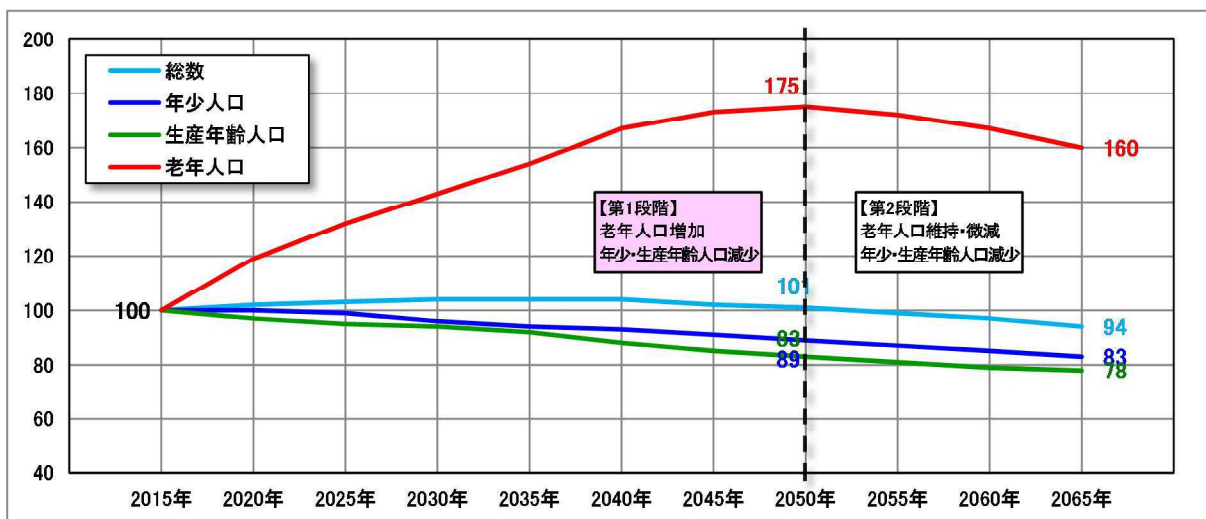

■2015年の人口を100として各年の人口を指数化（社人研推計）

指数	2015年	2020年	2025年	2030年	2035年	2040年	2045年	2050年	2055年	2060年	2065年
(再掲)0~14歳	100	100	99	96	94	93	91	89	87	85	83
(再掲)15~64歳	100	97	95	94	92	88	85	83	81	79	78
(再掲)65歳以上	100	119	132	143	154	167	173	175	172	167	160
計	100	102	103	104	104	104	102	101	99	97	94

■人口減少段階

	H27 (2015)年	R27 (2045)年	H27年を100とした場合 のR27(2045)年の指数	人口減少 段階
老年人口	7,299	12,649	173	1
生産年齢人口	24,946	21,210	85	
年少人口	7,259	6,608	91	

## (2) 将来人口推計に及ぼす自然増減・社会増減の影響度の分析

- ・人口の変動は、死亡を別にすると、出生と移動によって規定されるが、その影響度は地方公共団体によって異なる。
- ・そのため、本村における施策検討の基礎的資料とするため、将来人口に及ぼす自然増減（出生、死亡）や社会増減（人口移動）の影響度を分析した。

### ①シミュレーションの概要

将来人口推計の社人研推計準拠（パターン1）をベースに、以下の2つのシミュレーションによって自然増減・社会増減の影響度を分析する。

#### シミュレーション1

- 仮に、合計特殊出生率が人口置換水準（人口を長期的に一定に保てる水準の2.1）まで上昇したとした場合のシミュレーション。

#### シミュレーション2

- 仮に、合計特殊出生率が人口置換水準（2.1）まで上昇し、かつ人口移動が均衡したとした場合（転入・転出数が同数となり、移動がゼロとなった場合）のシミュレーション。

- ・2060年の将来人口は、
  - シミュレーション1（合計特殊出生率2.1）：38,241人
  - シミュレーション2（合計特殊出生率2.1かつ移動均衡）：40,265人
- ・将来人口推計に及ぼす影響は、自然増減の影響度が「2」、社会増減の影響度が「2」となり、人口減少を抑制するには、出生率の上昇、転入促進・転移抑制のための施策をバランスよく展開していくことが必要。

■シミュレーション結果

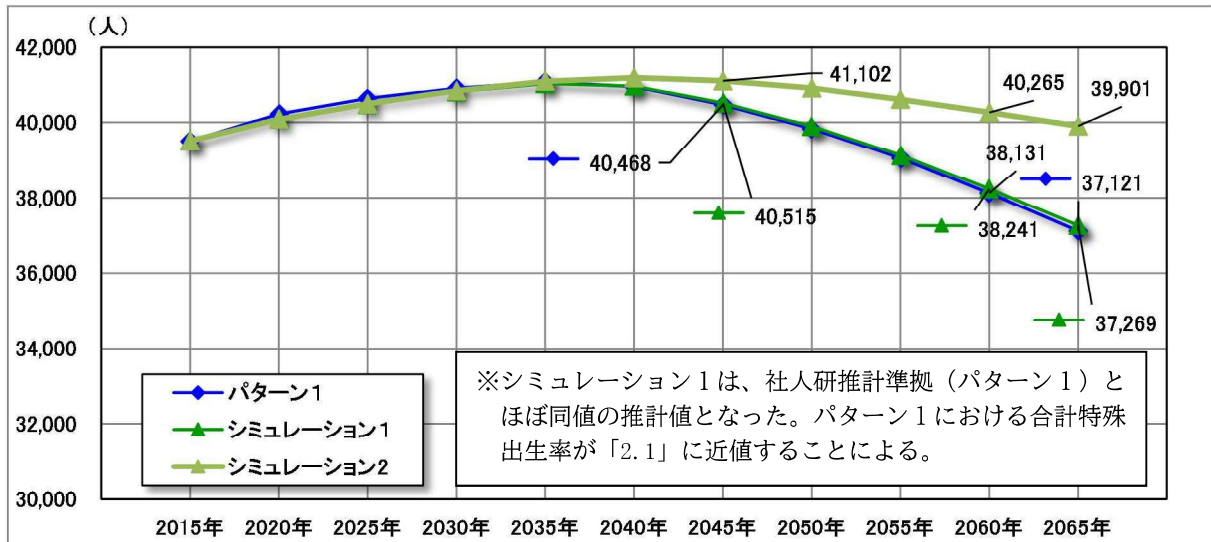

■自然増減、社会増減の影響度

分類	計算方法	影響度
自然増減の影響度	シミュレーション1の2045年推計人口 = 40,515 (人)…①	2
	パターン1の2045年推計人口 = 40,468 (人)…②	
	①/② = 100.1 %	
社会増減の影響度	シミュレーション2の2045年推計人口 = 41,102 (人)…③	2
	シミュレーション1の2045年推計人口 = 40,515 (人)…④	
	③/④ = 101.4 %	

※補足：各シミュレーションの概要と自然増減、社会増減の影響度について

- ・シミュレーション1は、人口移動に関する仮定をパターン1（社人研推計準拠）と同じとして、出生に関する仮定のみを変えているもの。自然増減の影響度は、仮に出生率が人口置換水準まで上昇した場合に30年後の人口がどの程度増加したものになるかを表しており、その値が大きいほど、出生の影響度が大きい（現在の出生率が低い）ことを意味する。
- ・シミュレーション2は、出生の仮定をシミュレーション1と同じとして、人口移動に関する仮定のみを変えているもの。社会増減の影響度は、仮に人口移動が均衡（移動がない場合と同じ）となったとした場合に30年後の人口がどの程度増加（又は減少）したものとなるかを表しており、その値が大きいほど、人口移動の影響度が大きい（現在の転出超過が大きい）ことを意味する。
- ・自然増減影響度が「3」、「4」、「5」と上がるにつれて、出生率を上昇させる施策に取り組むことが、人口減少度合いを抑える上でより効果的であるといえる。また、社会増減影響度が「3」、「4」、「5」と上がるにつれて、人口の社会増をもたらす施策に取り組むことが、人口減少度合いを抑える上でより効果的であるといえる。



## 16 目指すべき人口の将来展望



## 16 目指すべき人口の将来展望

第2期読谷村ゆたさむら推進計画は、今後の人口の展望を示した「読谷村人口ビジョン」を踏まえて策定します。

第2期読谷村人口ビジョンは、2016（平成28）年3月に策定された「読谷村人口ビジョン」を継承し、国の「まち・ひと・しごと創生長期ビジョン」及び「沖縄21世紀ビジョンゆがふしまづくり計画（沖縄県まち・ひと・しごと創生総合戦略）」との整合性を図ります。合計特殊出生率については、沖縄県の仮定している2030年までに2.3、2040年までに2.5へ上昇することを目指します。また、進学・就職する10代後半に大きく転出超過となる転入・転出動向等も加味するとともに、本村が計画的に取り組む土地区画整理事業地区における人口増加を反映し、本村の将来人口の推計を行っています。

■第2期読谷村人口ビジョンにおける将来展望人口

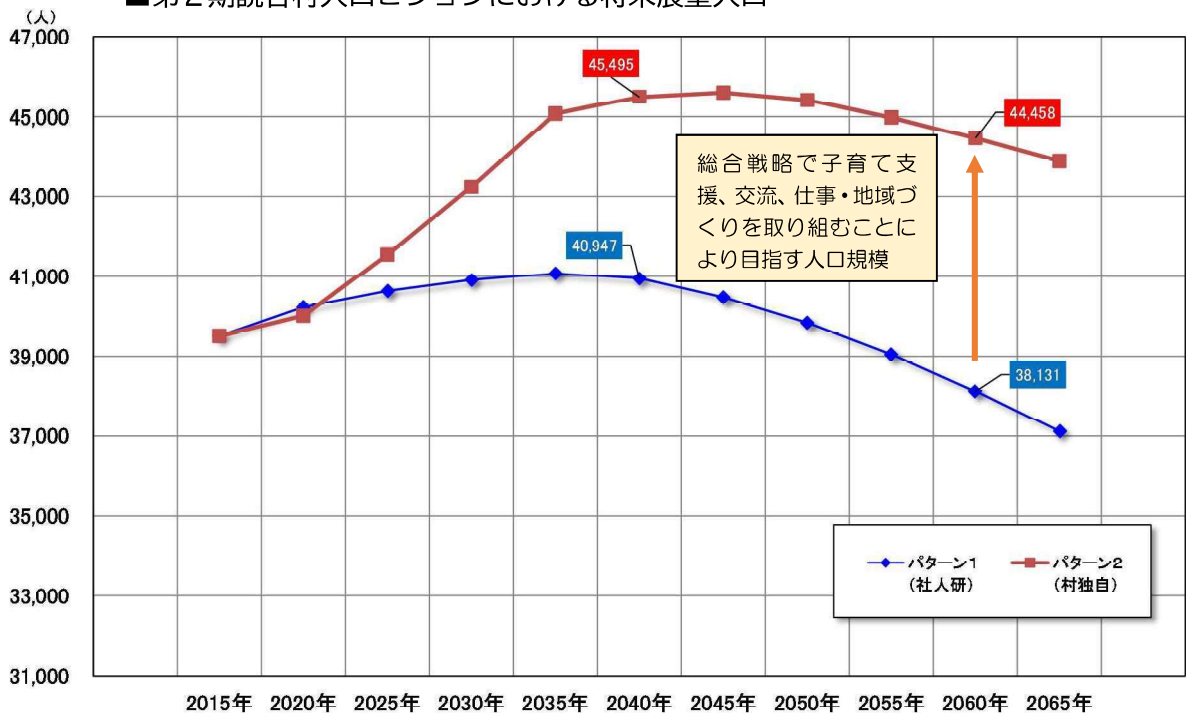

読谷村の人口の将来展望

2060年 将来展望人口 約44,500人

## 《人口関連データ》

### ■総人口・年齢3区分別人口の推移（独自推計）

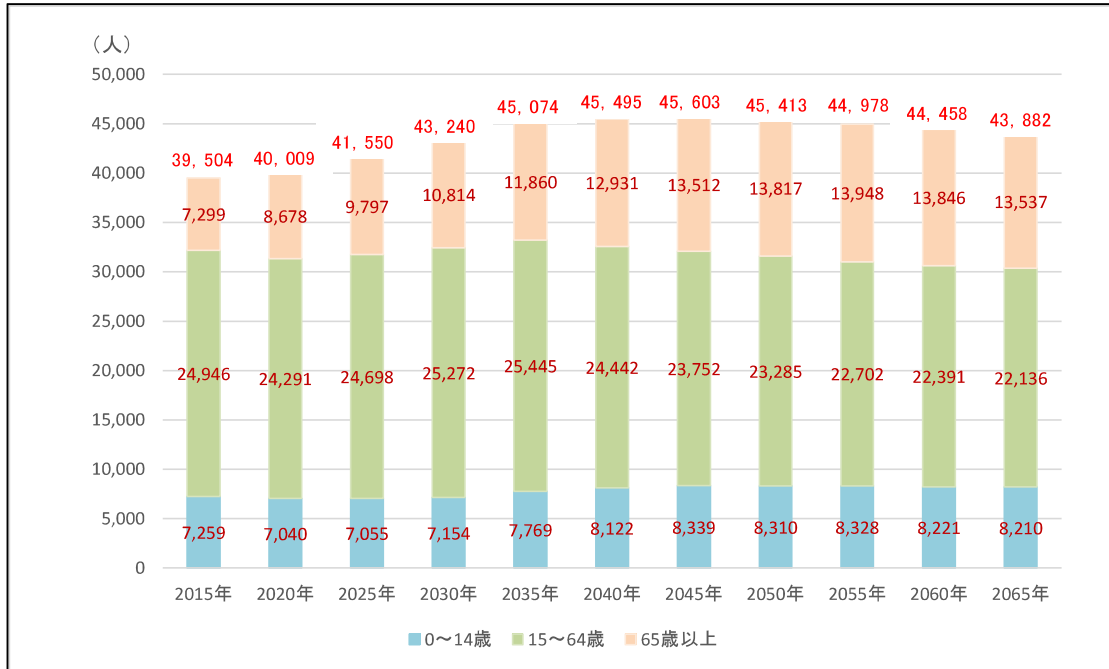

### ■総人口・増加率の推移（国勢調査）

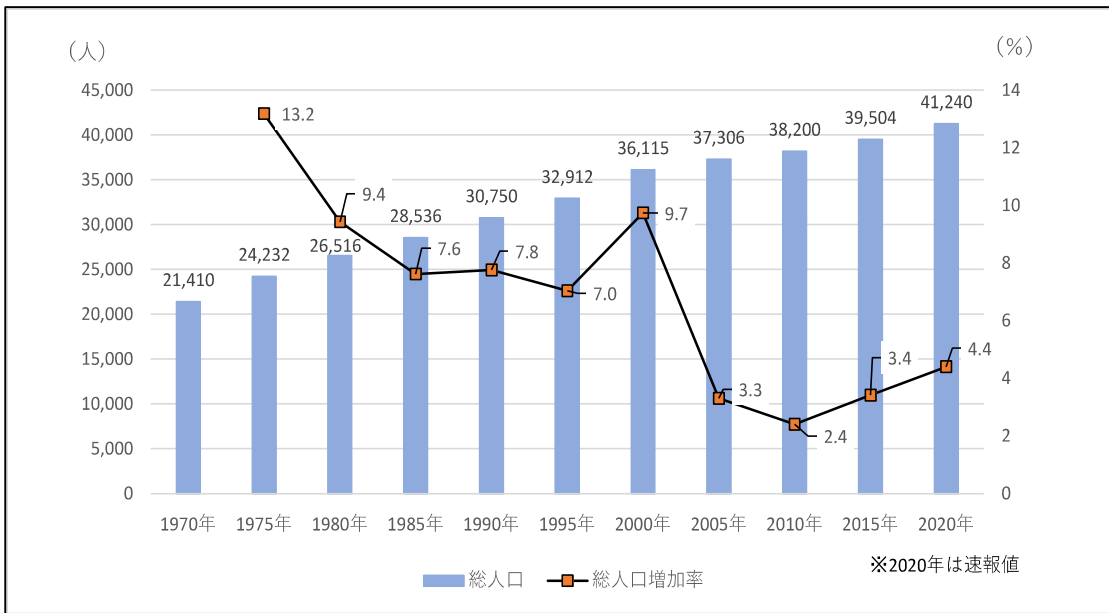

読谷村まちひとしごと創生総合戦略より抜粋

# 読谷村統計書

令和5年度版

編集・発行：読谷村役場 ゆたさむら推進部 デジタル社会推進課  
沖縄県中頭郡読谷村字座喜味 2901 番地  
電話 098-982-9200

印刷・製本：創明館プリントステーション  
読谷村字座喜味 2694-3  
電話 098-958-3456



