

広報なごや

Nagoya News

令和3年(2021年) 5月号

広報なごやは毎月10日までにお配りしています。 配布/区役所総務課
記事の内容(開催日・申込期限など)が原則、毎月11日以降のものを掲載しています。
広報なごや点字版・声の広報なごやをご希望の方はご連絡ください。
編集・発行/名古屋市長室広報課 ☎052-972-3134 FAX052-972-4126
〒460-8508 名古屋市中区三の丸三丁目1番1号 ㊚www.city.nagoya.jp

●人口/2,320,719人
●世帯/1,131,556世帯
●面積/326.50km²
(令和3年4月1日現在)

No. 881
May



↓ 中川運河 長良橋(中川区)からの眺め



ぜひ読んでね!

今|月|の|特|集

生まれ変わる中川運河

—歴史をつなぎ、未来をつくる—

今月から紙面デザインが変わりました!

1~12面 市版

13~16面 区版(16面から始まります!)

新型コロナウイルス感染症について

※今後の状況により変更となる場合があります。
最新情報は市ウェブサイト(www.city.nagoya.jp)をご覧ください。

- 発熱などの症状のある方は、まずはかかりつけ医にご連絡ください。
- 相談する医療機関に迷う場合には、受診・相談センター(コールセンター)にご連絡ください。(24時間受付)
☎052-249-3703 FAX052-265-2349 ㊚nagoya_jyushinsoudan@medi-staffsup.com
※同感染症に関する一般的な相談も、受診・相談センター(コールセンター)にご連絡ください。
- 同感染症陽性の方や濃厚接触者にあたる方は、お住まいの区の保健センターにご相談ください。
(祝休日を除く月曜~金曜日の午前9:00~午後5:30)
- 新型コロナウイルスワクチンについての一般的なお問い合わせは、以下の相談窓口にご連絡ください。
厚生労働省電話相談窓口 ☎0120-761770(午前9:00~午後9:00) FAX03-3581-6251
- 同ワクチン接種会場に関するお問い合わせは、本市コールセンターにご連絡ください。
☎050-3135-2252(祝休日を除く月曜~金曜日の午前9:00~午後5:30) FAX052-972-4386
- 集団接種会場での接種は、本市コールセンターかホームページで予約できます。
※ファクスでの接種予約はできません。

ワクチンの集団接種の
予約はこちら↓



「新型コロナウイルス
接触確認アプリ」の
インストールをお願いします。

アンドロイド
Android端末を
ご利用の方



iOS端末を
ご利用の方



新型コロナウイルス感染症の影響により各ページに記載のある行事などは中止や内容変更となる場合があります。各催しの問い合わせ先へご確認ください。

市政に関する
お問い合わせは

名古屋おしえてダイヤル

☎052-953-7584 午前8:00~午後9:00
年中無休
FAX 052-971-4894 ㊚7584@oshiete-dial.jp

よくある質問をウェブサイトで公開しています。

名古屋おしえてダイヤル 検索



今月の特集

生まれ変わる中川運河

— 歴史をつなぎ、未来をつくる —

中川運河は、昭和初期の建設当時「東洋一の大河」と呼ばれ、水運物流の軸として名古屋圏の産業発展を支えてきました。水運物流の役割が小さくなった今、平成24年(2012年)に策定した中川運河再生計画に基づき、うるおいや憩い、にぎわいをもたらす運河へと再生を目指した取り組みを進めています。

昭和の様子

撮影:井上正己

ささしまライブ24地区に隣接した「にぎわいゾーン」の魅力

■「中川運河再生計画」におけるゾーン3区分



水上から景色を楽しむ **水上クルーズ**



クルーズ名古屋

ささしまライブ24地区と金城ふ頭(港区)を結ぶ「クルーズ名古屋」を運航。魚・鳥の様子や昭和の面影を残す倉庫群などの眺めを楽しめます。車いすで乗船できる船もあります。

運航スケジュール・運賃・乗船場など詳しくは [クルーズ名古屋](#)

豊かな時間を過ごす **緑地・遊歩道**

広見憩いの杜や堀止緑地では、芝生広場で運河を眺めながら過ごすことができます。また、遊歩道の整備も進めています。



広見憩いの杜

レストラン・カフェなど

広大な水辺の開放感を感じながら過ごすことができます。今後もにぎわい施設の誘導を進めていきます。



パーミキュラ ビレッジ



珈琲元年中川本店

水面活用



SUP(スタンドアップパドルボード)など水面活用も始まっています。

市文化財 松重閘門



撮影:井上正己

中川運河を舞台に活動する話題の人



中川運河チャンネルアート
専務理事(事務局長)
藤澤徹さん

12年前に世界運河会議の発案元であるチャンネルアートと出会いました。私は都市計画を専門としてきましたが、運河を「感性」によって活性化させようという考え方に共感しました。その後、アートイベントなどの活動を続けた結果、その思いや活動に啓発され、多くの団体が生まれ、展開したと思っています。中川運河を軸に新しい名古屋をつくるために、市民・行政・企業の対話の場にしていきたいです。



地域の方と運河周辺でコスモスを育てる「コスモスプロジェクト」

作曲家・シンクスのプロジェクト
Seainx project 代表
今井智景さん



私が中川運河と出会ったのは、11年前にチャンネルアート主催のアートイベントに参加した時でした。4年前から「中川運河助成ARToC10」に参加し、西宮神社にて公演を行ってきました。今年9月には対岸の広見憩いの杜と運河を挟んでコンサートを行う予定です。今後も地域の方に協力を仰ぎながら、名古屋の唯一無二の革新的な場所「中川運河地区」にするという自身の目標に向けて、私が考える社会と共存する芸術活動を体現していきます。



平成30年(2018年)の地域の方との座談会の様子

アート

アートを生み出す、肌で感じる

企業からの寄附をもとに、運河を舞台にした多彩なアートプログラム「ARToC10」が行われ、地域の方がアートの創作活動に参加するなど、人と人とのつながりも生まれています。

詳しくは [中川運河助成](#)



中川運河チャンネルアート



©Junichi Takahashi
今井智景「シネドキズムII ~人と神社と運河をつなぐ」

世界運河会議NAGOYA

国内外のゲストによるシンポジウムやアートイベントなど。これからの運河・水辺について一緒に考えませんか。

日程 5/21(金)~23(日)

場所 ささしまライブ24地区

参加者募集中(要予約)!

オンライン配信も!

詳しくは [世界運河会議](#)



5月は児童虐待防止推進月間です

新しい環境になかなかなじめなかったり、新型コロナウイルス感染症の影響による生活の変化があったりと、5月はストレスを抱えてしまいがち。そんな時期だからこそ、**子育てで困っていませんか？ 周囲に心配なご家庭はありませんか？**ちょっとした気付きがあなたと子どもを虐待から守ることにつながります。

児童虐待とは
保護者が子どもに対して行う次の行為です。

- 身体的虐待 身体を傷つける
- ネグレクト 養育を十分に行わない
- 心理的虐待 言葉で攻撃する・拒否する
- 性的虐待 わいせつな行為を行うなど



子どもと向き合うときのポイント

- ・子どもの気持ちや考えに耳を傾けましょう。
- ・子どもの状況に応じて周りの環境を整えてみましょう。
- ・肯定文で分かりやすく伝え、時には一緒に行動してお手本になりましょう。
- ・当たり前の行動であっても、良いこと・できていることを具体的に褒め、認めてあげましょう。



ぜひご覧ください！

◎ 動画「イライラしない子育て講座
～10分でわかる子育てのとっておきのコツ～」
市ウェブサイト [イライラしない子育て講座](#) [検索](#)

小さなサインに気付いたらご連絡を

- ✓ 不自然な傷やあざのある子どもがいる
 - ✓ 服装や身体がいつも不潔な子どもがいる
 - ✓ 地域の中で孤立している保護者がいる
- 虐待の確証がなくても、まずはご連絡をお願いします。

児童相談所虐待対応ダイヤル

いち はや く
189 お近くの児童相談所に電話につながります。
24時間365日対応



◆市では地域で親子を見守り、児童虐待を予防する「すくすくボランティア」や、子育て支援の活動を手伝う「すくすくサポーター」の養成講座を行っています。詳しくは⑦面をご覧ください。

一人で悩まず、相談してください

子育てに悩む保護者や子ども自身の「SOS」に応えます。

なごやっ子SOS
よいこに
☎761-4152
24時間365日対応

配偶者などからの暴力(DV)でお悩みの方はご相談ください。

配偶者暴力相談支援センター **DV被害者ホットライン**
☎351-5388 **☎232-2201**
月曜～金曜日(祝休日を除く)の午前10:00～午後5:00 土曜・日曜日・祝休日の午前10:00～午後6:00

子どもの前でのDVは心理的虐待です。

問合 子ども青少年局子ども福祉課 ☎ 972-3979 FAX 972-4438

ご存知ですか？

病児・病後児デイケア事業

子どもが急に病気になったけれど、仕事が休めないときなどに利用できる制度です。

日時 月曜～土曜日(祝休日を除く)の午前8:00～午後6:00
※土曜日の実施時間は施設により異なります。

実施施設 市内23カ所

利用料 ●生活保護世帯・市民税非課税世帯：**無料**
●その他の世帯：利用時間に応じて **1,000～2,000円(日額)**

対象 以下の要件を全て満たす子ども

- 市内在住で生後6カ月～小学生の病気または病気の回復期である
 - 保護者の勤務などの都合により、家庭での育児が困難である
 - 医師の判断により、利用が適当と認められる
- ※保育所などを利用していない方も利用できます。

昨年4月に利用料を引き下げました！

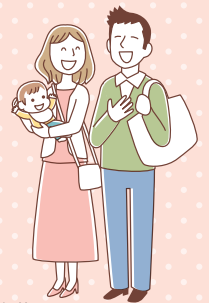

利用方法

- 1** 利用を希望する施設の空き状況を確認
空いているかな？
- 2** 施設を運営している医療機関またはかかりつけ医を受診し、「利用連絡書※」を記入してもらう
先生お願いします。 わかりました。
- 3** 利用を希望する施設に電話などで予約
〇月〇日、予約したいのですが。 大丈夫ですよ！
- 4** 利用当日に「利用連絡書※」などを施設に提出
よろしくお願ひします。 はい！
- 5** 施設の利用許可を受けて利用
検温しましょうね。

※「利用連絡書」は保護者が市ウェブサイトからダウンロード・印刷してお持ちください。

問合 子ども青少年局保育企画室 ☎ 972-2528 FAX 972-4146

実施施設・利用方法など、詳しくは市ウェブサイト→



市|政|ト|ピ|ク|ス



令和3年度 当初予算

[各会計の当初予算額]

会計名と内容	令和3年度 当初予算額	令和2年度 当初予算額	対前年度 伸び率
一般会計 市税を主な財源とし、福祉、教育、道路・公園の整備など市政の基本的な事業を行っている会計	1兆3,194億円	1兆2,544億円	5.2%
特別会計 特定の収入(保険料など)によって特定の事業(保険事業など)を行っている会計で、一般会計と区別して経理する必要がある会計	9,835億円	1兆447億円	△5.9%
公営企業会計 病院・上下水道・市バス・地下鉄事業など、主にサービスを受ける方からいただいた料金を運営している会計	4,464億円	4,490億円	△0.6%
合計	2兆7,493億円	2兆7,481億円	0.0%

[一般会計の収入と支出]

収入		収入計 1兆3,194億円
市税※1	5,591億円	
市債 (うち450億円は臨時財政対策債※2)	1,291億円	
その他※3 (国・県支出金など)	6,312億円	

支出		支出計 1兆3,194億円
人件費	2,736億円	
扶助費※4	3,517億円	
公債費※5	1,293億円	
投資的経費※6	1,177億円	
その他※7	4,471億円	

※1 市民税減税による減収額は91億円
 ※2 国から地方交付税の代わりに地方公共団体に認められる市債
 ※3 公債償還基金からの借入金70億円を含む
 ※4 生活保護費、障害福祉サービス、保育所等の運営費などの経費
 ※5 市債の元金返済額および利子支払額
 ※6 道路・学校など公共施設の建設や改修の経費
 ※7 国民健康保険や介護保険をはじめとした他会計への支出金など

新型コロナウイルス感染症対策



令和3年度予算において全体で264億円を計上しました。

1 医療提供体制の確保 66億円

積極的疫学調査・健康観察体制の確保等 17億8,091万円
 医療費・PCR検査費の公費負担等 20億5,718万円
 など

2 感染拡大の防止 36億円

児童福祉施設、学校の衛生用品購入等 11億7,578万円
 障害児通所支援事業所、介護保険・障害福祉サービス事業所におけるサービス提供体制の確保 4億5,119万円
 など

3 社会経済活動の回復 143億円

ナゴヤ新型コロナウイルス感染症対策事業継続資金の
 利子補給 115億789万円
 観光客誘致促進事業 16億5,000万円
 など

4 利用料金施設の減収補填など 19億円

この他に令和2年度補正予算における繰越事業として新型コロナウイルスワクチン接種事業(124億8,700万円)などを計上しました。

詳しくは冊子「令和3年度予算のあらまし」をご覧ください。区役所・支所、市民情報センター(市役所西庁舎1階)で配布しているほか、市ウェブサイトでもご覧いただけます。詳しくは市ウェブサイト [予算のあらまし](#) [検索](#)

問合せ 財政局財政課
 ☎ 972-2306 FAX 972-4120



身近な自然体験会

参加無料



5/30日～6/27日

野外で行う生き物観察会・体験会を通して
 生物多様性や環境問題について楽しく学ぼう!

- 場所 市内各所
- 対象 市内在住・在学の小中学生と保護者
抽選で各10～30人
- 受付 5/19(水)必着
- 案内配布 区役所情報コーナー・ホームページ



↑ホームページはこちら



- ★田んぼで田植え
 - ★身近な自然の中の生き物探し
 - ★いろいろな植物探し
 - ★森で木を伐ってコースター作り
 - ★船から堀川を知ろう
- など親子で楽しめる13の体験会があります。

5/22(土)は「国際生物多様性の日」

生物多様性の大切さとその影響について広くみんなで考えようという日で、平成12年(2000年)、国連によって定められました。生物多様性とは、生き物のつながりの豊かさのこと。私たちの暮らしは、食べ物や衣服、飲み水などさまざまな形で生き物がもたらす恵みに支えられています。この機会に生物多様性について考えてみませんか?

問合せ 同実行委員会(環境局環境企画課内) ☎ 972-2684 FAX 972-4134

検診(健診)は「不要不急」ではありません



コロナ対策実施中! 受けよう検診(健診)

昨年度は新型コロナウイルス感染症の影響で、がん検診や健康診査の中止が相次ぎました。しかし、生活や環境が変わった今だからこそ、病気の早期発見・早期治療につながる検診(健診)が大切です。

- ◎検診(健診)スタッフの体調確認
- ◎会場の定期的な換気・消毒
- ◎1日の予約数の調整 など

がん検診

- 自己負担金 検診ごとに500円(免除制度あり)
- 受診方法 市内の協力医療機関へ直接申し込み

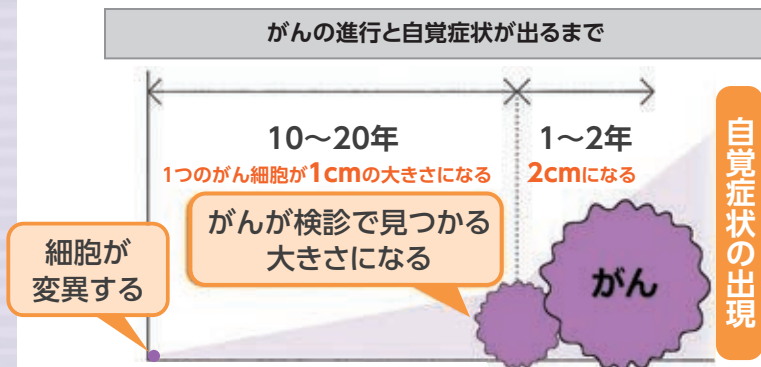

※文部科学省「がん教育推進のための教材 補助教材」より抜粋

早期がん(2cmまでのがん)のうちに発見できるのは、1cmから2cmになるわずか1~2年の間です。

定期的にごがん検診を受けましょう。
市の検診で年間1,300人以上の方のがんが発見されています。

無料クーポン券の送付

大腸がん・子宮頸がん・乳がん検診については、特定の年齢の方に無料クーポン券を6月ごろに送付します。対象の方は送付される前でも無料で受診できます。

※無料クーポンの対象の方は、前年度受診された方でも受診できます。

問合 健康福祉局健康増進課 ☎ 972-2637 FAX 972-4152

国民健康保険特定健康診査 後期高齢者医療健康診査

- 自己負担金 無料
- 受診方法 市内の協力医療機関へ直接申し込み

健診を受けることで生活習慣病の危険性に早く気付くことができます。市では1年(度)に1回、問診・身体計測・血圧測定・血液検査などの健診を実施しています。

ぜひ活用してください。



案内と受診券の送付

令和3年4月1日時点で対象となっている方に、5月下旬に送付します。

※特定健康診査は加入している健康保険ごとに実施します。国民健康保険・後期高齢者医療以外の健康保険にご加入の方は、ご加入の健康保険にお尋ねください。

問合 【国民健康保険特定健康診査について】

健康福祉局保険年金課 ☎ 972-2567 FAX 972-4148

【後期高齢者医療健康診査について】

健康福祉局医療福祉課 ☎ 972-2573 FAX 972-4148



↑詳しくはホームページをご覧ください。

実は名古屋が日本一

プラネタリウムは、世界最大級。 観覧者数は日本でいちばん多い。

名古屋市科学館のプラネタリウムは昭和37年(1962年)に開館。平成23年(2011年)に建て替えを行い、世界最大のプラネタリウムドームとしてギネスブックに登録されました。しかも、観覧者数は年間約50万人と日本一。どこよりもみられているプラネタリウムなのです。



プラネタリウムドーム xtp ぶらねっと



最大の魅力は専門学芸員の生解説。
4月にデジタル機器、座席、カーペットなどが新しくなりました。

市科学館特別展

ノーベル賞受賞100年記念

アインシュタイン展

世界を変える理論をいくつも解明したアインシュタイン。その法則を学びながら楽しく遊べる体験展示やゲームを通して、大人も子どもも彼が見つめた世界を体験しよう!



6/6日
まで

開館時間 午前9:30~午後5:00(入館は午後4:30まで)

休館日 月曜日(祝日の場合は翌平日)・第3金曜日

アクセス 地下鉄東山線・鶴舞線「伏見」駅4・5番出口 徒歩5分

観覧料 [プラネタリウム]中学生以下無料、高校・大学生500円、一般800円
[特別展]小中学生500円、高校・大学生800円(学生証持参)、一般1,500円

※プラネタリウムを除く展示室をご覧ください

問合 同館(中区栄二丁目17-1) ☎ 201-4486 FAX 203-0788



暮らしのガイド

2021/5月

日	月	火	水	木	金	土
						1
2	3	4	5	6	7	8
9	10	11	12	13	14	15
16	17	18	19	20	21	22
23/30	24/31	25	26	27	28	29

2021/6月

日	月	火	水	木	金	土
		1	2	3	4	5
6	7	8	9	10	11	12
13	14	15	16	17	18	19
20	21	22	23	24	25	26
27	28	29	30			

○印は区役所・支所、市税事務所・出張所の日曜窓口の実施日：午前8:45～正午。取扱業務は転入・転出届の受付や各種証明書の交付など。詳しくは区役所・支所、市税事務所・出張所、名古屋おしえてダイヤル☎953-7584(おかけ間違いにご注意ください)

- 広報なごや5月号には…**
記事の内容(開催日・申込期限など)が原則5月11日(火)以降のものを掲載しています。
- 案内書・募集要項などの配布物・市ウェブサイトなどでの案内は…**
日にちの記載がない場合は原則、5月6日(木)からです。
- 市役所への郵便物は…**
郵便番号(〒460-8508)と局・課名のみで届きます。
- 市ウェブサイトのアドレスは…**
<https://www.city.nagoya.jp> こちらからアクセス→
- はがき・封書・ファクス・Eメールの記入は…**
右記の往復はがき記入例と同様の記入事項をお書きください。
- 市電子申請サービスでの申し込みは…**
<https://www.e-shinsei.city.nagoya.jp> こちらからアクセス→

記入例 (往復はがき)

記入事項

- 催し名
- 住所
- 全員の氏名
- 電話番号
- 各催しの必要事項

※記載の休所日の他に、施設などにより休みの場合があります。
※インターネットを使用するものには通信料がかかります。

新型コロナ ウイルス感染症の 影響について

掲載されているイベントや行事などについては、中止や内容変更となる場合がありますので、あらかじめご了承ください。最新情報は各問い合わせ先へご確認いただくか、市ウェブサイトをご覧ください。イベントや行事に参加される場合は以下のことにご理解とご協力をお願いいたします。

- マスクの着用 咳エチケットの徹底
- 体温を測定して 発熱がないことを確認
- まめに 手洗い・手指消毒
- 体調が悪い場合は 参加しない

生活・福祉

市営住宅 入居者の募集

一般、子育て・若年世帯、単身者、多家族・多子世帯、多回数落選向けなど
対象 市内在住か在勤、住宅に困窮、親族と同居(単身者向け住宅を除く)、収入要件などを満たす方。申し込み区分により追加要件あり。抽選
受付 5/22(土)～31(月)消印有効
案内配布 5/21(金)～区役所総務課・支所区民生活課、住まいの窓口(中区栄三丁目)、市住宅供給公社(西区浄心一丁目)
 ☎523-3875 FAX523-3863

ナゴヤ家ホーム(高齢者共同居住事業)事前交流会

単身高齢の方が市営住宅で共同生活する制度の説明と参加者交流会
日時 6/2(水)午前10:00～午後4:00
場所 さくら一番館(名東区高針荒田)
対象 市内在住か在勤、配偶者のいない60歳以上で、自宅を所有せず所得要件などを満たす方。先着20人
受付 5/11(火)～
問合せ 介護サービスさくら ☎753-9985 FAX788-2391 (住宅都市局住宅管理課) ☎972-2957 FAX972-4173)

福祉向市営住宅 入居者の募集

①ひとり親世帯②障害者世帯③車いす利用者専用④高齢者世帯・高齢者専用⑤親子隣居・親子同居世帯(②④は単身者向けあり)
対象 市内在住か在勤の方で収入要件を満たす方。ただし申込区分によりその他要件あり。抽選
受付 6/1(火)～14(月)消印有効
案内配布 5/31(月)～区役所福祉課・民生子ども課、支所区民福祉課

後期高齢者医療制度 保養施設の利用料金割引

1人1泊につき千円割引(1年度4泊まで)。宿泊当日、同制度の保険証を持参
★おんたけ休暇村(長野県王滝村) …☎0264-48-2111
★サンヒルズ三河湾(蒲郡市) …☎0533-68-4696
★すいとぴあ江南(江南市) …☎0587-53-5555
★百年草(豊田市) …☎0565-62-0100
★休養温泉ホーム松ヶ島(三重県桑名市) …☎0594-42-3330(水曜日休み)
★あいち健康の森プラザホテル(東浦町) …☎0562-82-0211
申込 電話で各施設
問合せ 健康福祉局医療福祉課 ☎972-2573 FAX972-4148

福祉特別乗車券の一斉更新

5月下旬までに通知書を郵送します。更新には通知書に同封の同意書の提出が必要です。5月中旬に通知書が届かない方は、お問い合わせください。
対象 令和3年3月31日時点で同券の交付を受けている方
問合せ 区役所福祉課・支所区民福祉課、福祉特別乗車券コールセンター ☎766-6656 FAX687-6577

国民健康保険・介護保険～交通事故などで治療・介護サービスを受ける場合は届け出を～

①国民健康保険加入者が、交通事故などの治療で保険証を使う場合は、お住まいの区の区役所保険年金課か支所区民福祉課へ届け出をしてください。国民健康保険が負担した治療費を、後日相手方に請求します。
 ②同様の理由で介護サービスを利用した場合も、届け出が必要です。
問合せ ①区役所保険年金課・支所区民福祉課 ②区役所福祉課・支所区民福祉課

高齢者日常生活用具の給付

★電磁調理器
対象 65歳以上の寝たきりの方や、高齢者のみの世帯の方など
★火災警報器・自動消火器
対象 65歳以上で、寝たきりの方か、災害時に直ちに脱出することが困難な1人暮らしの方
料金 原則1割の自己負担あり
問合せ 区役所福祉課・支所区民福祉課

民生委員・児童委員による相談

福祉・子育てに関する困りごとがある場合、お近くの民生委員・児童委員にお気軽にご相談ください。委員には守秘義務があり、相談内容の秘密は守られます。
 ※民生委員・児童委員の活動についてのPR動画もご覧ください。
問合せ 区役所民生子ども課

9歳児への日本脳炎予防接種券送付の延期

日本脳炎ワクチンの製造一時停止により、供給量が大幅に減少しています。初めて接種する3歳児を優先するため、9歳児へのシール式接種券送付を延期し、来年度に送付する予定です。
対象 平成24年4月2日～平成25年4月1日生まれの方
問合せ 健康福祉局感染症対策室 ☎972-3969 FAX972-4203

公害認定患者にプール券(12枚)を配布します

対象 市内在住で法律・条例に基づく公害認定患者
受付 来年3/4(金)まで
配布 保健センター保健予防課
問合せ 保健センター保健予防課・環境局公害保健課 ☎972-2688 FAX972-4156

「なご福マルシェ」の開催

障害者施設で働く人たちが作った商品の販売会
日時 5/15(土)午前10:00～午後6:00
場所 オアシス21 銀河の広場(東区東桜一丁目)
申込 不要 **案内** ホームページ
問合せ ウェルジョブなごや ☎433-2328 FAX433-2538 (健康福祉局障害者支援課) ☎972-2584 FAX972-4149)
HP weljob-nagoya.jp

国民生活基礎調査にご協力ください

6/3(木)現在の世帯構成や、7/8(木)現在の世帯の所得などを調査。調査員証を持った調査員が伺います。結果は保健・医療・福祉などに活用されます。
対象 無作為に抽出された市内約1,100世帯
問合せ 保健センター企画管理係・健康福祉局調査課 ☎972-2597 FAX972-4150

高齢者の新型コロナウイルスワクチン接種

事前に予約が必要です。同じメーカー製のワクチンを一定期間空けて、2回接種する必要があります。

対象 市内に住み票があり昭和32年4月1日以前に生まれた方
 ※接種の際は本人の同意が必要です。
申込 小学校体育館・区役所講堂など集団接種会場での接種)市ウェブサイトか電話でなごや新型コロナウイルスワクチンコールセンター(祝休日を除く月曜～金曜日の午前9:00～午後5:30)☎050-3135-2252(医療機関での接種)各医療機関へ直接連絡(5月下旬～接種開始予定)

※接種可能な医療機関は厚生労働省の接種総合案内サイト「コロナワクチンナビ」でも検索できます。

〈持ち物〉クーポン券・予診票・本人確認ができるもの
 〈服装〉肩を出しやすい服装でお越しください

※ファクスでのお問い合わせは、同ワクチンコールセンター972-4386



↑コロナワクチンナビはこちら



↑視聴はこちら

往復はがきなどの記入方法・案内書の配布日などは6面右上参照

くらしのガイド

なごやすくすくボランティア・すくすくサポーター養成講座

両講座を受講し、地域での子育てを応援する

★なごやすくすくボランティア養成講座…地域での子育て支援や児童虐待の予防活動を学ぶ

日時 ①6/7(月)②7/12(月)午後1:30～3:30③8/12(木)午後2:00～4:00④9/17(金)午後1:30～3:30

場所 ①緑区役所(緑区青山二丁目)②名東区役所(名東区上社二丁目)③758キッズステーション(中区栄三丁目)④東生涯学習センター(東区葵一丁目)

人数 各30人程度。託児要相談

受付 ①6/3(木)②7/8(木)③8/10(火)④9/15(水)必着

★すくすくサポーター養成講座…子育て支援の活動を手伝うために必要なことを学ぶ

日時 ⑤8/25(水)⑥10/8(金)午前10:45～午後3:25

場所 758キッズステーション

人数 各20人程度

受付 ⑤8/24(火)⑥10/7(木)まで

問合せ ①～④子ども家庭支援センターさくら

☎821-7867 FAX821-7869

(子ども青少年局子ども福祉課)

☎972-3979 FAX972-4438

⑤⑥758キッズステーション

☎262-2372 FAX262-2370

中学生の学習支援事業 参加者の募集

日程 6月～来年3月までの毎週1回か2回

場所 市内各所

対象 市内在住でひとり親家庭(児童扶養手当受給者本人が所得制限内に限る)・生活保護世帯などの中学生。抽選で各会場12人

受付 5/28(金)消印有効

問合せ 子どもの縁の下サポーター ☎753-3741

(子ども青少年局子ども未来企画室 ☎972-3199 FAX972-4204)

ひとり親家庭等就業支援講習会

パソコン講習、日商簿記3級、介護職員初任者研修など

日程 7～9月 場所 市内各所

対象 市内在住のひとり親家庭の親か寡婦(一部離婚調停・裁判中の方も申し込みできる講習あり)。抽選で各10～20人程度

料金 教材費必要

受付 5/7(金)～28(金)

案内 5/7(金)～区役所民生子ども課・支所区民福祉課、ジョイナス。ナゴヤ(中区栄三丁目)

☎252-8824 FAX252-8842

教養・実用

生涯学習相談員 ボランティア養成講座

日時 6/1(火)～7/27(火)の全9回、午後1:30～3:30

場所 イーブルなごや

人数 抽選で20人 料金 4,500円

受付 5/18(火)必着

問合せ 同所(中区大井町) ☎・FAX321-1579(第3木曜日休み)

手話通訳者認定試験

無料 日程 6/27(日)

場所 名身連福祉センター(中村区中村町)

対象 20歳以上、手話講習などを2年以上受講し手話技術などを習得、通訳活動に従事できるなどを満たす方

受付 5/31(月)消印有効

案内 区役所福祉課・支所区民福祉課、名身連聴覚言語障害者情報文化センター

問合せ 健康福祉局障害企画課

☎972-2587 FAX951-3999

初めての手話オンライン講座

無料 日時 6/25(金)～9/10(金)の全10回、午後6:30～8:30

対象 市内在住か在勤(学)で18歳以上の手話を初めて学び、Zoomによるオンライン形式での受講が可能な方。抽選で10人

受付 5/31(月)必着

案内 ホームページ

問合せ 名身連聴覚言語障害者情報文化センター ☎413-5885(水曜日休み) FAX413-5853 (健康福祉局障害企画課)

☎972-2587 FAX951-3999

HP meishinren.or.jp

鶴舞中央図書館 点訳ボランティア養成講座

点訳図書の製作ボランティアを募集 日時 6/3(木)～11/4(木)の木曜日(7/22・8/5・9/23を除く)の全20回、午後1:30～3:30

対象 6/3(木)午後1:30～3:30のオリエンテーション(無料)に参加し、受講後に同館の点字文庫ボランティアとして活動できる方。選考で20人

料金 1,540円 受付 6/2(水)必着

問合せ 同館(昭和区鶴舞一丁目)

☎741-3132(月曜・第3金曜日休み) FAX732-9871

高齢者就業支援センター 講座・講習

①全身性障害者移動介護従業者養成研修…障害のある方の外出を支援する技術を学び、同従業者として就業を目指す

日時 6/4(金)・11(金)・18(金)の全3回、午前9:30～午後4:50

②就業にも役立つ/ホームページ作成入門

日時 6/21(月)～7/7(水)の月曜・水曜・金曜日の全8回、午後1:30～3:30

③就業にも役立つパソコン/デジタル写真(基礎)

日時 6/28(月)・30(水)・7/5(月)・7(水)の全4回、午前10:00～正午

対象 市内在住の55歳以上で①介護職員初任者研修課程修了以上の資格取得者②ワードの操作ができる方③パソコンの基本操作ができる方。抽選で①20人②③10人

料金 ①5,000円②14,800円③7,100円

申込 電子申請・電話・ファクスで同センター(昭和区御器所通)

☎842-4691 FAX842-4894

受付 5/20(木)まで

保育士就労サポート研修

無料



保育士資格があり現在保育関係の仕事をしていない方が、市内の保育所などで働くための全2日の研修(講義のみの参加も可)

日時 講義 7/14(水)午前9:30～午後3:30 演習 7/15(木)午前9:30～午後0:30

場所 ハローワーク名古屋中(中区錦二丁目)

対象 保育士資格取得者で研修後市内の保育所などで就労意欲のある方。抽選で30人。託児あり(抽選で5人程度)

申込 往復はがき(託児希望の場合、人数も記入)で子ども青少年局保育運営課

☎972-4646 FAX972-4116

受付 5/17(月)～6/5(土)消印有効

なごやナースキャリアサポートセンター トピックス研修会

テーマは「意思決定への支援(ACP)」

日時 7/3(土)・10/9(土)・11/13(土)・12/16(木)午後1:30～4:30

対象 看護職員。各30人程度

料金 500円

受付 開催日の1週間前必着

申込 はがきかEメールで同センター(〒461-0004東区葵一丁目4-7)

☎936-4883 FAX979-4560

☎a9351755-08@kenkofukushi.city.nagoya.lg.jp

市民後見人候補者養成研修 説明会

ボランティアで成年後見活動を行う市民後見人を養成する研修(7月～来年1月にオンラインで実施)の説明会。会場での説明会はオンラインが困難な方に限る

日時 ①5/31(月)午後1:30～3:30②6/2(水)午前10:00～6/25(金)午後5:00

場所 ①市総合社会福祉会館(北区清水四丁目)②オンライン

対象 市内在住の30～68歳の方。①75人程度

受付 5/24(月)必着

案内 ホームページ

問合せ 成年後見あんしんセンター

☎856-3939 FAX919-7585 (健康福祉局地域ケア推進課)

☎972-2549 FAX955-3367

HP nagoya-seinenkouken.jp/

名古屋国際センター 外国人児童・生徒サポーター研修～入門編～

外国人の子どもと保護者の現状や課題を理解し、関わり方を考える

日時 6/13(日)・27(日)・7/11(日)の全3回、午後1:30～4:30

人数 選考で40人

料金 学生1,000円・一般1,500円

申込 ホームページ・電話・Eメールで同センター(中村区那古野一丁目)

☎581-5689(月曜日休み) FAX581-5629

☎seminar-vol@nic-nagoya.or.jp

受付 5/12(水)午前10:00～30(日)午後5:00

HP nic-nagoya.or.jp

イーブルなごやの催し

手話通訳・要約筆記あり

①公開講座「いま」を読み解く 人工乳房で微笑みを～伝統のものづくりに吹き込む新たな息吹～

無料 日時 6/4(金)午前10:30～正午

②特別講演会「ひとつひとつ、少しずつ 自分らしく前へすすむ～これからの女性の生き方～」

日時 6/28(月)午後2:00～3:30

講師 プロフィギュアスケーターの鈴木明子さん

人数 ①当日先着160人②抽選で160人(託児は10人)

料金 無料(②託児は40円)

受付 ②6/1(火)必着

問合せ 同所(中区大井町)

☎331-5288(第3木曜日休み) FAX322-9458

FUXION NAGOYA CREATIVE CROSSING キックオフイベント

参加者募集 無料

中小企業を対象に、自社ブランドの構築や新商品・新サービスの開発促進などを目的プロジェクトの交流イベント

日時 5/27(木)午後1:00～4:00

場所 ナゴヤイノベーションズガレージ(中区栄三丁目)

対象 中小企業者・デザイナー(デザイン系学部専攻の学生可)など。50人程度

受付 5/26(水)午後5:00まで

案内 ホームページ

問合せ 経済局次世代産業振興課

☎972-2418 FAX972-4135

HP fuxion758.com

ソレイユプラザなごや 人権セミナー

①「パパは女子高生だった～自分らしく生きること～」

日時 6/11(金) 午前10:30～午後0:30

講師 L i k e myself 代表の前田良さん

②「SNS被害の現状と支援、被害者・加害者にならないために～やさしい心で一隅を照らす～」

日時 6/12(土)午後2:00～4:00

講師 僧侶の高橋美清さん

対象 市内在住か在勤(学)の方。抽選で①30人②45人

申込 電子申請・電話・ファクスで同所(中区栄一丁目)

☎684-7017(月曜日休み) FAX684-7018

受付 5/26(水)まで

憲法週間記念行事 憲法が求める社会とは…男女共同参画は何のためか?

無料 上野千鶴子さん(オンライン出演)による講演・弁護士との対談

日時 5/29(土)午後1:00～4:00

場所 鯉城ホール(中区栄一丁目)

人数 当日先着250人(オンライン参加は当日先着450人)

案内 ホームページ

問合せ 総務局総務課

☎972-2103 FAX972-4111

HP www.aiben.jp



前田良さん

くらしのガイド

教養・実用

体感!しだみ古墳群ミュージアムの催し

①歴史講座「竹林を飾ろう!竹炭でつくる短冊づくり～」
日時 6/13(日) 午後1:00～3:00(小雨決行)
②講演会「矢作川をのぞむ御河国の前期古墳」
日時 6/20(日)午後1:30～3:00
人数 先着①30人②100人
料金 500円
申込 ①5/13(木)②5/20(木)午前9:00～電話で同所(守山区大字上志段味)☎739-0520(月曜日休み) FAX739-0524



市科学館の催し

★市民観望会①「月をみる会」②「七夕の星をみる会」
日時 ①6/19(土)午後6:45～9:00 ②7/3(土)午後6:45～9:00
人数 抽選で各100人(中学生以下は保護者同伴)
★プラネタリウム夜間投影「七夕の夜」
日時 ③7/7(水)午後6:30～7:30
対象 高校生以上の方。抽選で350人
料金 高校生以上700円(①②は中学生以下300円)
申込 電子申請か往復はがき(①②は1通10人まで、大人・中学生以下の各人数も記入。③は1通5人まで)で同館(〒460-0008中区栄二丁目17-1)☎201-4486(月曜・第3金曜日休み) FAX203-0788
受付 ①5/6(木)～27(木)②5/19(水)～6/9(水)③5/28(金)～6/17(木) 必着

東山植物園講演会「日本の植物学の礎を築いた伊藤圭介」

獨協大学名誉教授の加藤億重さんによる講演
日時 5/28(金)午前10:00～正午(受付は午前9:30～)
場所 市公館(中区三の丸三丁目)
人数 抽選で30人
申込 電子申請か往復はがきで同園(〒464-0804千種区東山元町3-70)☎782-2111 FAX782-2259
受付 5/17(月)消印有効



伊藤圭介

往復はがきなどの記入方法・案内書の配布日などは6面右上参照

消費生活センターの催し 無料

①実習講座「ようこそミクロの世界へ」…顕微鏡での野菜などの観察と正しい手洗い方法の体験
日時 5/22(土)午前10:00～正午
②消費生活講座「くらしと経済」
日時 6/4(金)～25(金)の金曜日の全4回、午前10:00～正午
対象 ①市内在住の小学4～6年生と保護者(2人1組)②市内在住か通勤(学)の方。①先着4組②抽選で24人
申込 ①電話②電子申請か往復はがき(ふりがなも記入)で同センター(〒460-0008中区栄一丁目23-13伏見ライフプラザ11階)☎222-9679 FAX222-9678
受付 ①5/12(水)午前9:00～②5/17(月)必着

港防災センター企画展「雲と友だちになる方法～雲や空となかよくなって、上手に付き合おう～」 無料

雲のでき方や種類・特徴、虹の仕組みなどを学びながら、大雨や雷、台風などへの備えについて学ぶ
日時 5/18(火)～8/31(火)の開館日、午前9:30～午後4:30
問合せ 同センター(港区港明一丁目)☎651-1100(月曜、ただし祝日休みの場合は翌平日、第3水曜日休み) FAX651-6220

クリエイターズショップ・ループ Hayaワークショップ「天然精油でつくる除菌スプレー&ハンドクリーム」

日時 5/29(土)・30(日)午後1:00～2:00・午後3:00～4:00
人数 先着で各5人
料金 3,500円
受付 5/12(水)正午～
問合せ 同所(中区栄三丁目)☎265-2106 FAX265-2107

市立大学 市民公開講座 「夏の薬用植物園」

同大学内で栽培している薬用植物を紹介
日時 6/18(金)・19(土)午前10:00～正午
場所 同大学田辺通キャンパス薬学部(瑞穂区田辺通)
人数 抽選で各75人
料金 500円
申込 往復はがきかEメール(1通2人まで。希望日も記入)で同大学薬学部事務局(〒467-8603瑞穂区田辺通3-1)☎836-3402 FAX834-9309
☒yakusouen@phar.nagoya-cu.ac.jp
受付 5/26(水)必着

少年少女発明クラブ ドローンプログラミング体験教室

日時 7/4(日)午前10:00～正午・午後2:00～4:00
場所 株式会社テックササキ(熱田区神宮四丁目)
対象 小学4～6年生。抽選で各6人
料金 3千円
受付 5/31(月)まで
案内 ホームページ・経済局次世代産業振興課☎972-2419 FAX972-4135
HP nagoya-hatsumei.org

動物愛護センター 問題犬のためのしつけ方教室 無料

日時 6/16(水)午後1:30～3:30
対象 市内在住の方。登録・狂犬病予防注射・混合ワクチン接種が済んでいる犬の同伴可。抽選で15組(うち犬同伴は4組程度)
申込 電子申請か往復はがき(犬の種類・年齢・性別・体重・困り事、犬の同伴希望の有無も記入)で同センター(〒464-0022千種区平和公園二丁目106)☎762-1515 FAX762-0423
受付 6/2(水)必着



映画「his」～セクシュアル・マイノリティについて考えよう～

日時 6/5(土)午後1:30～4:30
場所 イーブルなごや(中区大井町)
人数 100人程度
料金 700円
申込 ホームページ・電話か直接、同所☎331-5288(第3木曜日休み) FAX322-9458
受付 5/29(土)まで
HP e-able-nagoya.jp

スポーツ・健康

少年スポーツ指導者研修会 「オリンピック・パラリンピックを指導にどう活かすか」 無料

日時 6/12(土)午後2:00～4:00
場所 鯉城ホール(中区栄一丁目)
対象 少年スポーツ指導者など。抽選で300人
申込 電子申請か往復はがき(年齢も記入)でスポーツ市民局スポーツ振興室☎972-3262 FAX972-4417
受付 5/17(月)必着

ウェルネスガーデン健康づくり講座

初心者向け。貸し出し用ポールあり
①ポールウォーキング
日時 6/12(土)・20(日)、7/10(土)・17(土)の各全2回、午前10:00～正午。小雨決行
②ノルディックウォーキング
日時 6/19(土)・26(土)、7/18(日)・25(日)の各全2回、午前10:00～正午。小雨決行
場所 同所(北区平手町)
対象 市内在住の方。先着①各20人②各20人
料金 傷害保険料必要
申込 5/11(火)午前9:00～電話・ファクス・Eメール(希望日も記入)で健康福祉局健康増進課☎972-2605 FAX972-4152
☒a2605@kenkofukushi.city.nagoya.lg.jp

カンピロバクター食中毒を防ぎましょう!

★市内では、生または半生(加熱不十分)の鶏肉料理が提供された飲食店で、食中毒が多く起きています。
★カンピロバクターという鶏の腸管などにいる細菌が原因です。「新鮮だから生で食べられる」、「肉の表面を加熱すれば大丈夫」は間違いです。
★飲食店では、鶏の刺身・しもふり・あぶり・レバ刺しなどは避け、中心部まで十分に加熱した鶏肉料理を安全に美味しく食べてください!
問合せ 市保健所食品衛生課(健康福祉局内)☎972-2646 FAX955-6225

スポ・レク教室

レクリエーションインディアカ・ソフトバレーボール・ミニテニスなど
日時 6/26(土)午前9:40～午後2:30
場所 中スポーツセンター(中区栄一丁目)
人数 抽選で100人
料金 300円
受付 6/16(水)必着
要項 区役所地域力推進室・市スポーツ施設・図書館
問合せ 市レクリエーション協会(スポーツ市民局スポーツ振興室内)☎971-1026 FAX972-4417



往復はがきなどの記入方法・案内書の配布日などは6面右上参照

くらしのガイド

自然・環境

エコパルなごや「剪定枝を使ったぶたカエルづくり」

日時 5/30(日)午前10:30~11:10・午後1:00~1:40
対象 3~12歳の方(小学3年生以下は保護者同伴)。先着各15人
料金 500円
申込 5/11(火)午前9:30~電話・ファクス・Eメール(希望時間も記入)で同所(中区栄一丁目)
☎223-1066(月曜日休み)
FAX223-4199
✉a2231066@kankyokyou.city.nagoya.lg.jp

SDGs謎解きラリーin伏見 ~2030年からの挑戦状~

伏見ライフプラザ(中区栄一丁目)・市科学館(中区栄二丁目)・でんきの科学館(中区栄二丁目)などを回り謎解きをしながらSDGsについて学ぶ
日程 7/20(火)まで
※休館日は施設ごとに異なる
料金 無料(市科学館のみ入館料必要)
案内 配布 エコパルなごや(中区栄一丁目)・伏見ミリオン座(中区錦二丁目)
問合せ 環境局環境企画課
☎972-2684 FAX972-4134

企業向けSDGsオンラインセミナー「SDGs実践企業から学ぶ」

SDGsから企業独自の価値を発見し、高めることについて学ぶ
日時 5/28(金)午後2:00~3:00
申込 電話・ファクス・Eメール(メールアドレスも記入)でなごや環境大学実行委員会(環境局環境企画課内)
☎・FAX223-1223(月曜日休み)
✉webinar@n-kd.jp
受付 5/25(火)まで

緑化施設の催し

申し込みは5/20(木)まで(消印有効)に電子申請・往復はがき(1通で1人1講座まで。催し名・希望日時と対象が中学生以下の講座は学年も記入)で各施設へ。抽選

※この他にもさまざまな講座があります。詳しくは区役所情報コーナー・地下鉄駅・生涯学習センターなどで配布の「行こうよ公園」が同ホームページをご覧ください。



↑こちらからアクセス

エコパルなごや マンスリー企画展示「リユース家具の展示」

粗大ごみとして出された家具類を回収・修理して展示・販売
日時 6/30(水)までの開館日、午前9:30~午後5:00
料金 入場無料
問合せ 同所(中区栄一丁目)
☎223-1066(月曜日、ただし祝休日の場合は翌平日休み)
FAX223-4199

タイヤの空気圧点検キャンペーン

エコドライブを推進するために、車のタイヤの空気圧を調整します。
日時 5/25(火)午前10:00~午後3:00
場所 イオンモール熱田店駐車場(熱田区六野一丁目)
申込 不要
問合せ 環境局大気環境対策課
☎972-2682 FAX972-4155

南リサイクルプラザの講座

★不用布を使った布ぞうりづくり
日時 ①5/29(土)②6/26(土)③7/24(土)午前10:00~正午
★誰でも簡単!包丁とぎ
日時 ④5/30(日)午前10:00~正午
場所 同所(南区元塩町)
対象 市内在住の方。抽選で各5人
申込 電子申請かはがき(1通1人1講座まで。希望番号も記入)で環境局減量推進室
☎972-2398 FAX972-4133
受付 ①④5/18(火)②6/11(金)③7/7(水)必着

5月は不法投棄防止強調月間です

不法投棄には、5年以下の懲役もしくは1千万円以下の罰金、またはその両方が科せられます。テレビや洗濯機などはリサイクルが義務付けられています。
問合せ 環境事業所・環境局作業課
☎972-2385 FAX972-4133

農業センター delaふぁーむ

〒468-0021天白区天白町大字平針字黒石2872-3
☎801-5221(月曜日休み)
★牛のお話と農業センター牛乳のひみつ...6/19(土)午前10:00~11:00。対象は小学生と保護者(1組4人まで。中学生以下のみでの参加不可)。11組。1組500円

フードドライブにご参加ください!

家庭にある手つかず食品を回収します。食品はフードバンクを通じて福祉団体などに届けられます。
日時 5/21(金)・22(土) 午前10:00~午後6:00
場所 松坂屋名古屋店南館1階オルガン広場(中区栄三丁目)
案内 ホームページ
問合せ 環境局資源化推進室
☎972-2379 FAX972-4133



↑ホームページはこちらから

小型家電のリサイクルにご協力ください!

小型家電には、貴金属などの有用金属が含まれています。総合スーパーや区役所など市内56カ所に回収ボックスを設置していますので、リサイクルにご協力ください。
対象 携帯電話・パソコン・デジタルカメラなど、おおむね縦15cm×横40cm×奥行25cm以下の小型家電
問合せ 環境局資源化推進室
☎972-2379 FAX972-4133



東山動植物園 名古屋メダカ里親プロジェクト 参加者の募集

絶滅危惧種である名古屋メダカ(ニホンメダカ)の飼育・繁殖を行う里親を募集
★個人...1人10匹
対象 市内在住の小学3年~中学生で、6/27(日)午後2:00~3:00開催の講習会への参加ができる方(同伴者は入園料必要)。抽選で30人
★学校...1校10匹
対象 市内の小中学校。抽選で5校
受付 5/28(金)必着
問合せ 同園(千種区東山元町)
☎782-2111(月曜日休み)
FAX782-2140
※動物取扱業の登録内容は6面参照

島田緑地自然生態園

自然観察会
普段は非公開の同園で、自然観察指導員の案内のもと、世界最小級のハッチョウトンボなどを観察
日時 6/19(土)・20(日)午前10:00~正午
場所 同園(天白区高島二丁目)
対象 小学生以上の方(小学生は保護者同伴)。抽選で各60人
申込 電子申請か往復はがき(1通5人まで。希望日・年齢も記入)でみどりの協会(〒466-0064昭和区鶴舞一丁目1-166)
☎731-8590 FAX731-0201
受付 6/4(金)消印有効
問合せ 太白土木事務所
☎803-6644 FAX805-1594



平和公園くらしの森 里山体験講座

①畑作コース
日時 5/23(日)・7/11(日)・10/24(日)の全3回、午前10:00~正午
②稲作コース
日時 5/30(日)・6/20(日)午前9:30~正午、10/16(土)・11/6(土)午後1:30~3:30(雨天の場合順延)、12/4(土)午後0:30~2:30の全5回
場所 同所(千種区東明町)
対象 小学生以上の方(小学生は保護者同伴)。抽選で①60人②40人
料金 ①千円②小中学生千円・高校生以上2千円
申込 電子申請か往復はがき(1通5人まで。年齢・希望コースも記入)で東山総合公園(〒464-0804千種区東山元町3-70)
☎782-2111(月曜日休み)
FAX782-2140
受付 5/17(月)必着

東山動植物園(入園料必要)

〒464-0804千種区東山元町3-70
☎782-2111(月曜日休み)
★薔薇の香水作り~自然でやさしいバラの香りを作ります~...6/20(日)午後1:30~3:30。30人。2,500円

名城公園フラワープラザ

〒462-0846北区名城一丁目2-25
☎913-0087(月曜・第3水曜日休み)
★名古屋友禅体験教室~手描き友禅体験~...6/26(土)午前10:00~正午。20人。1,000円

戸田川緑地管理センター

〒455-0873港区春田野二丁目3204
☎302-5321(月曜日休み)
★薬草魔女と楽しむメディカルハーブレッスン☆フレッシュハーブ編...6/5(土)午前10:00~正午。20人。500円

庄内緑地グリーンプラザ

〒452-0818西区山田町大字上小田井字敷地3527
☎503-1010(月曜・第3水曜日休み)
★コショウランの種類と育て方...6/13(日)午後1:30~4:00。27人。1,800円

くらしのガイド

自然・環境

藤前干潟オンライン講座

「名古屋港の生き物と藤前干潟」**無料**

名古屋港水族館の職員による港区の生き物などに関する講演
日時 6/20(日)午後1:30~3:00

申込 電話・ファクス・Eメールで藤前干潟ふれあい事業実行委員会(エコパなごや内)
☎223-1067(月曜日休み) FAX223-4199
✉a2662@kankyokyoku.city.nagoya.lg.jp
受付 6/15(火)まで



オオキンケイギク抜き取り会 **無料**

在来植物の生育環境を脅かす特定外来生物「オオキンケイギク」の防除について実践を通じて学ぶ

日時 5/22(土)午前9:30~正午
場所 東山新池(千種区星が丘山手)
対象 小学生以上の方(小学生は保護者同伴)。抽選で30人
申込 電子申請かはがきでなごや生物多様性センター(〒468-0066天白区元八事五丁目230)☎700-7792 FAX839-1695
受付 5/17(月)必着



ほのぼの自然体験

右魚釣り・乗馬・そば打ち体験など



日程 7/24(土)~1泊2日(3食付き)
場所 開田高原(長野県木曾郡木曾町)
対象 市内在住か在勤で5歳~中学生を含む家族。抽選で40人
料金 小学生以下1万5千円、中学生以上2万円
受付 6/30(水)必着
案内 5/7(金)~区役所地域力推進室・市スポーツ施設・図書館
問合せ 市レクリエーション協会(スポーツ市民局スポーツ振興室内)☎971-1026 FAX972-4417

民有地緑化助成 みどりの補助金

優良な緑化工事に対して工事費を2分の1まで補助(上限500万円)
受付 12/28(火)まで
案内 市ウェブサイト
問合せ 緑政土木局緑地維持課☎972-2465 FAX972-4143

往復はがきなどの記入方法・案内書の配布日などは6面右上参照

農園めぐり参加者の募集

畑をめぐりながら野菜を収穫
日程 7/3(土)または4(日)
場所 天白区菅田地区の2農園
対象 市内在住か在勤(学)の方。抽選で150組
料金 1組2,150円
申込 往復はがき(1組1通まで)で緑政土木局都市農業課☎972-4071 FAX972-4141
受付 5/20(木)消印有効



レジャー

名古屋観光クーポン「シャチ割」を利用しませんか?

市内観光で利用できる市内周遊向け観光クーポンを抽選で販売
対象 県内在住の方
受付 5/10(月)~17(月)必着
案内 ホームページ
問合せ 同コールセンター☎050-3645-5790(観光文化交流局観光推進課)☎972-2406 FAX972-4200



なごや水フェスタ

木曾三川流域の特産品の販売、水道のお仕事体験・るど体験など、中止やの水水道水ができる仕組みについて、楽しく遊びながら学ぶ
日程 6/6(日)午前10:00~午後3:00
場所 鍋屋上野浄水場(千種区宮の腰町)
料金 入場無料
案内 ホームページ
問合せ 上下水道局広報サービス課☎972-3608 FAX972-3710



おんたけ休暇村

おんたけこども村 夏キャンプ
日程 8月
対象 市内在学の小・中学生。抽選で各25~35人
料金 各25,000~28,500円
受付 6/10(木)消印有効
案内 ホームページ
問合せ 同所(長野県木曾郡王滝村)☎0264-48-2111 FAX0264-48-2874
HP ontake-kyukamura.net



交通局×名鉄のウォーキング企画 コラボウォーキング

映画「名も無い日」ロケ地巡りコース
地下鉄・名鉄「金山」駅発、名鉄「神宮前」駅着コース(約8.2km)。同映画の熱田区内のロケ地を中心に巡る
日程 6/30(水)まで
申込 不要
問合せ 交通局乗客誘致推進課☎972-3816 FAX972-3817

堀川フラワーフェスティバル

市民手作りの花が彩る堀川でゴンドラ・クルーズ・市民ステージなどを開催
日程 5/7(金)~22(土)
場所 堀川納屋橋周辺(中区栄一丁目他)
案内 ホームページ・区役所情報コーナー・緑政土木局河川計画課☎972-2891 FAX972-4193
HP horikawa.flower-festival.com



文化・芸術

NAGOYAヴォイシーノベルズ・キャビネット 作品閲覧と作品募集

公募によって選ばれた短編小説を、名古屋を中心に活動する劇団の俳優が朗読した音声と合わせてホームページで公開中
★短編小説の募集
対象 市内を中心に活動する文筆家・文化芸術関係者など。選考で140作品
受付 来年3/31(木)まで(上限に達し次第終了)
問合せ 市文化振興事業団☎249-9385 FAX249-9386
HP nagoya-voicynovels-cabinet.com/about3/

蓬左文庫 企画展

「あかがね/くろがね」
銅・鉄という金属素材に着目し、武家こだわりの作品を紹介
日程 6/5(土)~7/11(日)の開館日、午前10:00~午後5:00(入館は午後4:30まで)
料金 観覧料必要
問合せ 同所(東区徳川町)☎935-2173(月曜日休み) FAX935-2174



丸木橋図三所物 無銘 祐果(後藤家初代)名物 徳川美術館蔵

市博物館 常設展企画展示

「朝日遺跡 弥生の大集落遺跡」・「御歌所の歌人の書」・「五月人形」
日時 6/20(日)までの開館日、午前9:30~午後5:00(入場は午後4:30まで)
料金 常設展観覧料必要
問合せ 同館(瑞穂区瑞穂通)☎853-2655(月曜・第4火曜日、ただし祝休日の場合翌平日休み) FAX853-3636



二反地貝塚出土資料 館蔵

STOP!コロナ差別



困難な状況下で社会を支えてくださっている方へみんなで感謝とエールを送りましょう。

揚輝荘(南園)聴松閣の催し

① トリオ・ラナン キュラス 風薫るコンサート
日時 5/16(日)午前11:00~11:30・午後1:30~2:00(いずれも1時間前~着席券配布)
② 講演会「渋沢栄一と伊藤次郎左衛門祐民」
日時 5/23(日)午後1:30~2:30(1時間前~着席券配布)
人数 当日先着①各23人②20人
料金 入館料必要
問合せ 同所(千種区法王町)☎759-4450(月曜日休み) FAX759-4451



文化のみち二葉館の催し

① 伝統工芸「真多呂人形展」
日時 5/19(水)~23(日) 午前10:00~午後5:00(5/23は午後3:00まで)
② 伝統芸能体験講習会「三味線の初心者体験」
日時 6/12(土)午後1:00~1:45
③ 伝統芸能体験講習会「正調名古屋甚句・どどいつ」
日時 6/12(土)午後2:00~2:45
人数 ②③先着10人
料金 入館料必要
申込 ①不要②③5/28(金)午前10:00~電話で同館(東区榑木町)☎・FAX936-3836(月曜日休み)



職員などの募集

緑政土木局職員

(ポンプ操作業務技師)の募集
ポンプ施設管理事務所で河川・雨水排水ポンプ施設の操作に関する業務を行う
試験 7/11(日) [採用]来年4月
対象 昭和61年4月2日以降生まれで、普通自動車免許取得(見込み)者で、電気・機械の科目を専門に履修した高校卒業(見込み)以上の方。選考で若干人
受付 5/31(月)消印有効
要項 市ウェブサイト・緑政土木局総務課☎972-2804 FAX972-4166

市立学校教員の募集

市立の高等学校・中学校・小学校・幼稚園・特別支援学校の教員・養護教員・栄養教員を募集
試験 7/17(土) [採用]来年4月
対象 種別に応じた教諭免許状取得(見込み)者で昭和47年4月2日以降生まれの方(講師特例の条件を満たす方は、昭和37年4月2日以降生まれの方)。選考
受付 5/17(月)~28(金)
案内 市ウェブサイト
問合せ 教育委員会教職員課☎972-3243 FAX972-4177

これってどうやって捨てればいいの!?

【今月の問題】

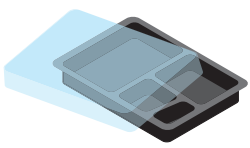

お弁当のトレー

ごみを捨てる際に、分別に悩んだことはありませんか?今月号より連載企画としてごみの分別方法をクイズ形式で紹介いたします。答えは、毎回翌月号に掲載します。資源・ごみ分別アプリ「さんあ〜」でも答えを確認できます。詳しくは、市ウェブサイト

資源・ごみ分別アプリ **検索**

問合せ 環境局作業課 ☎972-2385 FAX972-4133

往復はがきなどの記入方法・案内書の配布日などは6面右上参照

くらしのガイド

新型コロナウイルス感染症に対する 県感染防止対策協力金

対象 3/22(月)～以下の要件などを満たす事業者
 ・県の営業時間短縮要請を受け、営業時間短縮(終日休業含む)を実施
 ・県の「安全・安心宣言施設」への登録、PRステッカーとポスターの掲示

交付金額 1店舗1日当たり2万円
 ※要請内容の変更により対象・交付金額が変更になる場合あり

案内 ホームページ
 ※受付期間や交付要件などの詳細は案内か
 下記コールセンターでご確認ください。

問合せ 同コールセンター ☎954-7453(毎日午前9:00～
 午後5:00) FAX972-4136
 ※市へお問い合わせいただいてもお答えできません
 のでご了承ください。



1 ホームページ
はこちら

看護師・准看護師の募集

勤務 西部地域療育センター(中川区
 小本一丁目)

対象 (准)看護師免許取得者。選考で2人

受付 随時

要項 市ウェブサイト・同センター

配布 ☎361-9555 FAX361-9560

名古屋高速道路公社

技術職員(土木・電気)の募集

試験 7/18(日) 採用 来年4月

対象 平成3年4月2日～平成12年4月
 1日生まれか、平成12年4月2日
 以降生まれで大学(短期大学を含む)
 か高等専門学校卒業(見込み)
 の方。選考で各若干人

受付 5/14(金)～6/11(金)消印有効

要項 5/13(木)～ホームページ・同公社

配布 (北区清水四丁目)
 ☎919-5635 FAX919-5655

HP www.nagoya-expressway.or.jp

育児休業等代替任期付職員の募集

試験 5/31(月)

期間 7月～来年3月

対象 パソコンの基本操作ができる方。
 選考で1人

受付 5/21(金)必着

要項 市ウェブサイト・スポーツ市民局

配布 男女平等参画推進室
 ☎972-2234 FAX972-4206

育児休業等代替会計年度任用職員

(緑政土木局事務員)の募集

試験 6/8(火) 期間 7月～来年3月

勤務 緑政土木局緑地利活用課

対象 パソコンの基本操作ができる方。
 選考で1人

受付 5/20(木)必着

要項 市ウェブサイト・緑政土木局緑

配布 地利活用課 ☎972-2492
 FAX972-4143

会計年度任用職員

(児童虐待対応支援員)の募集

試験 6/5(土)

期間 7月～来年3月

勤務 社会福祉事務所

対象 業務に必要な資格か実務経験の
 ある方など。選考で8人程度

受付 5/6(木)～20(木)必着

要項 市ウェブサイト・区役所情報コー

配布 ナー・子ども青少年局子ども福祉課
 ☎972-3979
 FAX972-4438

納付をお忘れなく

令和3年度軽自動車税(種別割)
 納期限は5月31日(月)

市からのお知らせ

コロナに感染しない、させない!

「すぐに、せっけんで、30秒!」の3つのSを意識した「手洗い3S大作戦!」家に帰ったら、職場や学校に着いたら、手を洗って、感染防止に努めましょう。また、マスクの着用や1時間に2回以上定期的な換気を行うなど、基本的な感染防止対策も引き続き徹底することで、自分と大切な人を、みんなで守りましょう。感染動向など最新の情報はホームページをご確認ください!



1 ホームページ
はこちら

問合せ 防災危機管理局危機対策室
 ☎972-4063
 FAX962-4030

街頭犯罪抑止環境整備事業補助金

★防犯カメラの設置…1台につき対象経費の3分の2以内(上限14万円)。1団体5台まで(学区連絡協議会は1団体10台まで)

★防犯灯のLED化…10ワットLED灯の現物給付および工事費など(1灯あたり上限5千円)、または現物給付以外のLED灯の購入費および工事費などの補助(1灯あたり上限1万円)。1団体10灯まで(うち現物給付以外は3灯まで)

対象 学区連絡協議会・町内会など

受付 7/30(金)まで

問合せ 区役所地域力推進室・スポーツ市民局地域安全推進課
 ☎972-3128
 FAX972-4823

障害福祉計画・

障害児福祉計画の策定

障害のある方が自立した社会生活を営むことができるよう、また障害のある児童が身近な地域で支援が受けられるよう、障害福祉サービス・相談支援・地域生活支援などの提供体制確保の目標に関する計画を策定

閲覧 市ウェブサイト・5/11(火)～区

配布 役所情報コーナー・市民情報センター(市役所西庁舎1階)

問合せ 健康福祉局障害者支援課
 ☎972-2558 FAX972-4149

令和3年度所得証明・非課税証明

(令和2年分所得)の発行

日程 6/1(火)～

※市民税・県民税の全額が給与から特別徴収(天引き)されている方は、5/13(木)～

問合せ 市税事務所管理課

ドリームジャンボ宝くじの発売

1等・前後賞合わせて5億円。1等・前後賞合わせて5千万円の「ドリームジャンボミニ」も同時発売。抽選は6/11(金)

期間 5/7(金)～6/4(金)

価格 1枚300円

問合せ 財政局資金課
 ☎972-2308 FAX972-4107

5/31(月)は世界禁煙デー、

5/31(月)～6/6(日)は禁煙週間です保健センターでは、禁煙のサポートや相談対応を行っています。喫煙は自分の健康だけでなく、周囲の人の健康にも影響を及ぼします。今一度、たばこや健康について考えてみましょう。

問合せ 健康福祉局健康増進課
 ☎972-4058 FAX972-4152

電気・水道などの子メーターの

有効期限にご注意ください!

ビルや共同住宅などに設置されている電気・水道などの子メーターのうち、料金徴収に使用されているものは、計量法により種類ごとに有効期間が定められています。設置者は有効期間内に取り換えてください。

案内 市ウェブサイト

問合せ 経済局産業企画課
 ☎972-2448 FAX972-4136

上下水道局職員や委託業者を装った

次のような訪問販売などにご注意を!

★依頼した覚えのない調査や修理
 ★浄水器や消毒液の訪問販売
 水質調査を装って住居に立ち入ろうとする事案が発生しています。上下水道局職員がご家庭を訪問する場合には職員証を携帯しています。不審に思われたときは職員証の提示を求めるか、お問い合わせください。

問合せ 上下水道局お客さま受付センター
 ☎884-5959
 FAX872-1296

経済センサス 活動調査のお願い

6/1(火)現在の経済状況を調査。結果は地域の産業振興や市街地の活性化などに役立てられます。調査票は5月下旬から配布します。インターネットでも回答できます。

対象 市内のすべての事業所・企業

受付 6/8(火)まで

問合せ 区役所総務課・総務局統計課
 ☎972-2253 FAX972-4114

高齢者保健福祉計画・

介護保険事業計画「はつらつ長寿プランなごや2023」の策定

高齢者の保健や福祉の目標と介護サービスの量の見込みなどを定めた令和3～5年度の計画を一体的に策定

閲覧 市ウェブサイト・5/11(火)～区

配布 役所情報コーナー・市民情報センター(市役所西庁舎1階)

問合せ 健康福祉局高齢福祉課
 ☎972-2542 FAX955-3367

安心・安全・快適

まちづくり活動への助成

対象 1年以上の活動実績があり、2学区以上にまたがって防犯・交通安全・清掃などの地域活動を行う5人以上の非営利団体

受付 5/31(月)まで

要項 区役所地域力推進室・スポーツ市民局地域安全推進課
 ☎972-3124 FAX972-4823

名古屋創業準備ルーム

「Dream nabī☆」利用者の募集

創業準備のためのスペースを提供。専門家によるセミナーや創業相談もあり

期間 7～12月

対象 市内で創業を目指す方。選考で14人

料金 登録料5千円

受付 6/7(月)必着

案内 区役所情報コーナー・ホームページ

問合せ 名古屋産業振興公社
 ☎883-8711 FAX882-0566



1 ホームページ
はこちら

高齢ドライバーの安全運転を

支える取り組みを推進します

①後付けペダル踏み間違い急発進等抑制装置設置の補助…上限はセンサー機能付き3万2千円、センサー機能なし1万6千円

対象 市内在住で、令和4年3月31日時点で65歳以上の、4/1(木)以降に同装置を設置する方。その他要件あり

②運転免許証の自主返納支援…自主返納した方に地下鉄・市バスなどで利用できるマナカチャージ券5千円分を交付します

対象 市内在住で、令和4年3月31日時点で70歳以上の、3/20(土・祝)～来年3/18(金)に免許証を返納した方。その他要件あり

受付 ① 来年2/13(日)まで ② 来年3/24(木)必着

案内 市ウェブサイト・区役所地域力推進室・警察署

問合せ スポーツ市民局地域安全推進課
 ☎972-3123 FAX972-4823

5月は自転車安全利用促進強調月間・

5月26日は自転車盗難防止

ツー(2)・ロック(6)の日です

市内では自転車の盗難が多発しています。鍵をかけている自転車でも盗まれることがあります。鍵を複数かける「ツーロック」で大切な自転車を守りましょう。また、自転車を利用する際には以下のことを守りましょう。

★原則車道の左側を通行しましょう。歩道を走る場合は、歩行者優先で、車道寄りを徐行しましょう。

★ヘルメットを着用しましょう。

★自転車損害賠償保険などへの加入が義務付けられています。

問合せ スポーツ市民局地域安全推進課
 ☎972-3128 FAX972-4823



「自転車活用推進計画」の策定

「自転車が使いやすいまち」を目標に、具体的な施策や事業をまとめました。

閲覧 市ウェブサイト・緑政土木局自転車利用課
 ☎972-2877 FAX972-4183

5月は放置自転車追放月間です

自転車・原動機付自転車を道路に放置すると、通行の妨げとなり、周りの人の迷惑となります。自転車などでお出かけの際は、自転車駐車場をご利用ください。

問合せ 緑政土木局自転車利用課
 ☎972-2877 FAX972-4183



くらしのガイド

往復はがきなどの記入方法・案内書の配布日などは6面右上参照

市からのお知らせ

地価公示価格の閲覧
(令和3年1月1日時点)

区役所総務課・支所区民生活課、図書館、住宅都市局まちづくり企画課 ☎972-2955 FAX972-4162

都市計画案の縦覧

都市計画用途地域・特別用途地区・高度地区の変更、都市計画地区計画(泰明町地区)の決定、都市計画公園(東山公園)の変更。いずれも概要は市ウェブサイトでも閲覧可。期間中、意見書の提出も受け付け

日時 5/13(木)~27(木)の開庁日、午前8:45~正午・午後1:00~5:15

案内 市ウェブサイト

縦覧 住宅都市局都市計画課

問合せ ☎972-2798 FAX972-4164

市政出前トーク

無料

市の取り組みやまちづくりに関して知りたいこと、疑問に思うことについて市の職員が訪問し、お話しします。全195のテーマの中から1つ選んでお申し込みください。

日程 来年3/31(木)まで

対象 市内在住か在勤(学)で、参加者をおおむね10人以上を目安に、市内に会場を用意できる方

受付 実施希望日の20日前まで

案内 市ウェブサイト

問合せ 市長室広報課 ☎972-3132 FAX972-4126

建築物などの定期報告制度

建築基準法令で指定された特定建築物の所有者・管理者は、有資格者による建築物・建築設備などの調査・検査結果を定期的に市に報告しなければなりません。

受付 (中村・中区の飲食店・物品販売店など)10/29(金)まで (スポーツ練習場、博物館、中村・中区の事務所など)6/1(火)~12/28(火)※用途により異なる。報告の際は事前予約必要

案内 市ウェブサイト

問合せ 住宅都市局建築安全推進課 ☎972-2923 FAX972-4159

災害時医療救護班員の募集

発災時に中学校に参集し、避難所などで医師と医療救護活動などを行う

対象 看護師・薬剤師・保健師などの資格取得者か医療事務員の方

受付 随時

案内 ホームページ・保健センター企画管理係・市医師会(東区葵一丁目) ☎937-7801 FAX937-6323

問合せ 健康福祉局保健医療課 ☎972-2623 FAX972-4154

HP ishikai.nagoya

災害応急用協力井戸の募集

災害時に井戸の水を生活用水(飲用を除く)として地域の方に提供していた家庭用井戸を募集。指定された井戸は「あなたの街の地震ハザードマップ」におおよその位置を掲載

問合せ 市保健所環境業務課(健康福祉局内) ☎972-2644 FAX972-4153

民有地緑化コンクール
「なごやグッドグリーン賞」の募集

良質・効果的な緑化事例を表彰
対象 市内の民有地で5年以内に施工された緑化事例
過去の大会事例

受付 5/6(木)~7/30(金)消印有効
要項 市ウェブサイト・区役所情報コーナー・緑政土木局緑地維持課 ☎972-2465 FAX972-4143

建設事業者の募集・説明会
(高齢者向け優良賃貸住宅)

建設費の一部を補助
対象 高齢者向けに賃貸住宅を建設する市内の土地所有者など。選考で40戸程度

受付 6/1(火)~8/31(火)

★説明会 無料

日時 5/31(月)午後2:00~3:30

場所 市役所西庁舎 人数 80人程度

受付 5/26(水)まで

案内 市ウェブサイト

問合せ 住宅都市局住宅企画課 ☎972-2944 FAX972-4172

防災スピーカーの試験放送

全国一斉に防災スピーカーの試験放送を行います(音声「これは、Jアラートのテストです」×3回、「こちらは、こうほうなごやです」×1回)。ご理解とご協力をお願いします。

日時 5/19(水)午前11:00

問合せ 防災危機管理局危機対策室 ☎972-3526 FAX962-4030

市営交通100周年記念事業
アイデア募集

来年8月1日、市営交通が100周年を迎えるにあたりイベント企画などのアイデアを募集します。抽選で記念品をプレゼント

受付 5/31(月)まで

案内 ホームページ

問合せ 交通局経営企画課 ☎972-3859 FAX972-3938



マンション管理組合の皆さまへ

無料

★マンション管理組合登録制度…登録すると専門家派遣事業の利用や管理に役立つセミナーなどを案内

★分譲マンション専門家派遣事業…管理組合への助言や学習会の講師として専門家を派遣

対象 市内の分譲マンション管理組合など

案内 市ウェブサイト・住まいの窓口(中区栄三丁目)・住宅都市局住宅企画課 ☎972-2960 FAX972-4172

中小企業向けの情報

★経営相談窓口…対象は中小企業や創業を考えている方。無料
問合せ 新事業支援センター ☎735-0808 FX735-2065

★Nagoya Atotsugi Venture Projectキックオフイベント…市内中小企業の後継者の方向け交流イベント。6/10(木)午後7:00~9:00。抽選で30人。無料

問合せ 経済局中小企業振興課 ☎735-2100 FAX735-2104

無料相談窓口案内

高齢者排せつケア 高齢者排せつケアコールセンター ☎364-8172
月曜~金曜日の午前10:00~午後4:00(祝休日休み)。排尿・排便・介護方法に関することなどの相談。看護師などの専門職が対応。対象は排せつでお悩みの高齢者や家族など。匿名での相談も可
※ファクスでのお問い合わせは健康福祉局高齢福祉課955-3367

食の安全相談 市「よい食」ダイヤル ☎961-4149
月曜~金曜日の午前8:45~午後5:15(祝休日休み)。食の安全・安心に関する疑問・相談に食品衛生監視員が対応。対象は市内在住・在勤(学)か市内の食品関連施設を利用する方
※ファクスでのお問い合わせは健康福祉局食品衛生課955-6225

消費生活相談 消費生活センター(中区栄一丁目) ☎222-9671 FAX222-9678 HP seikatsu.city.nagoya.jp
月曜~金曜日は面接・電話相談、土曜日は電話相談のみ(祝休日休み)。いずれも午前9:00~午後4:15。対象は市内在住か在勤(学)の方
※Eメールによる相談もホームページから受け付けています

空き家問題110番 相談専用電話 ☎223-2355
6/8(火)午前10:00~午後4:00。愛知県弁護士会による空き家に関する電話法律相談
※ファクスでのお問い合わせはスポーツ市民局地域振興課972-4458

女性のための総合相談 イーブルなごや相談室(中区大井町) ☎321-2760
月曜・火曜・金曜~日曜日の午前10:00~午後4:00、水曜日の午前10:00~午後1:00、午後6:00~8:00(祝日休み)。家族関係や暴力などの相談。面接相談は予約制。対象は女性
※ファクスでのお問い合わせはスポーツ市民局男女平等参画推進室972-4206

市政広報テレビ・ラジオ番組

※都合により放送内容や放送日時が変更になることがあります。 問合せ 市長室広報課 ☎972-3134 FAX972-4126

テレビ番組 (字幕放送あり) 各番組HPで、放送終了後に番組を視聴できます。

コアラが住む街なごや
6ch メ〜テレ 日曜日 午後10:55~11:00 (再放送/金曜日 午前1:53~1:57、金曜日 午後1:45~1:50)
市政情報を分かりやすくお伝えします。
放送予定
5/16 カンピロバクター食中毒
5/23 愛知・名古屋戦争に関する資料館
5/30 ヘルメット購入助成
6/6 危険物取扱週間
HP https://www.nagoyatv.com/koala/

おもてなし隊なごや (出演:名古屋おもてなし武将隊)
6ch メ〜テレ 月曜日 午後6:57~7:00 (再放送/金曜日 午前0:48~0:53、土曜日 午前5:15~5:20)
施設や行事などを紹介します。
放送予定
5/17 名古屋城金シャチ特別展覧
5/24 農業センター
5/31 水フェスタ
6/7 エコパルなごや
HP www.nagoyatv.com/omotenashi2021/

ラジオ番組 各回の放送内容は市ウェブサイトで案内しています。市ウェブサイト

ラジオ広報 各番組HPで、放送終了後に番組を配信しています。

NAGOYA CITY I LOVE NAGOYA!
ZIP-FM 77.8MHz 月曜・金曜日 午前10:00ごろ~
月曜日は「BRUNCH STYLE」内、金曜日は「FRIDAY MUSIC PUZZLE」内で放送
HP zip-fm.co.jp/blog/lovenagoya/
※5/3の放送は5/6午前10:16ごろ~

名古屋市だより
CBCラジオ AM 105.3kHz FM 93.7MHz 火曜・木曜日 午前11:28ごろ~ 水曜日 午前8:17ごろ~ 金曜日 午後4:24ごろ~
火曜・木曜日は「つボイノリオの聞けば聞くほど」内、水曜日は「多田しげおの気分爽快!! ~朝からP・O・N」内、金曜日は「ドラ魂キング」内で放送
HP hicbc.com/radio/nagoya

Useful information for foreign residents is provided by the City of Nagoya website and the Nagoya International Center.
The City of Nagoya website: www.city.nagoya.jp/en Nagoya International Center: ☎052-581-0100 website: www.nic-nagoya.or.jp

●動物取扱業の登録/名古屋市長 事業所:名古屋市長総合公園(千種区東山元町3-70) 種別:展示 登録番号:0701027 登録日:平成19年6月1日 有効期限:令和4年5月31日 動物取扱責任者:黒邊 雅実
●動物取扱業の登録/公益財団法人名古屋みなと振興財団 事業所:名古屋港水族館(港区港町1-3) 種別:展示 登録番号:0611025 登録日:平成18年9月19日 有効期限:令和3年9月18日 動物取扱責任者:阿久根 雄一郎
●発行日/令和3年5月1日 ●部数/1,113,180部 ●配布/区役所総務課(全戸配布・無料) ●印刷/中日高速オフセット印刷(株) 広報なごやは、再生紙(古紙パルプ配合率75%以上、白色度70%)を使用しています。