

# 広報なごや

Nagoya News

令和3年(2021年) 4月号

No. 880  
April

4

広報なごやは毎月10日までにお配りしています。 配布/区役所総務課  
記事の内容(開催日・申込期限など)が原則、毎月11日以降のものを掲載しています。  
広報なごや点字版・声の広報なごやをご希望の方はご連絡ください。  
編集・発行/名古屋市市長室広報課 ☎052-972-3134 FAX052-972-4126  
〒460-8508 名古屋市中区三の丸三丁目1番1号 ①www.city.nagoya.jp

●人口/2,325,060人  
●世帯/1,129,474世帯  
●面積/326.50km<sup>2</sup>  
(令和3年3月1日現在)

名古屋市立大学医学部附属西部医療センター



名古屋市立大学医学部附属東部医療センター



名古屋市立大学病院



ぜひ読んでね!

今|月|の|特|集

東部医療センター・西部医療センターが、名古屋市立大学の医学部附属病院になります。

次回 5月号から紙面デザインが変わります!

区の情報発信力を高めるため、これまで12~15面に掲載していた区版が13~16面へ移動し、最終面から区版が始まります!

## 新型コロナウイルス感染症について

※今後の状況により変更となる場合があります。  
最新情報は市ウェブサイト(www.city.nagoya.jp)をご覧ください。

- 発熱などの症状のある方は、まずはかかりつけ医にご連絡ください。
- 相談する医療機関に迷う場合には、受診・相談センター(コールセンター)にご連絡ください。(24時間受付)  
☎052-249-3703 FAX052-265-2349 ①nagoya\_jyushinsoudan@medi-staffsup.com  
※同感染症に関する一般的な相談も、受診・相談センター(コールセンター)にご連絡ください。
- 同感染症陽性の方や濃厚接触者にあたる方は、お住まいの区の保健センターにご相談ください。  
(祝休日を除く月曜~金曜日の午前9:00~午後5:30)
- 新型コロナウイルスワクチンについての一般的なお問い合わせは、以下の相談窓口にご連絡ください。  
厚生労働省電話相談窓口 ☎0120-761770(午前9:00~午後9:00) FAX03-3581-6251
- 同ワクチン接種会場に関するお問い合わせ・集団接種会場での接種予約は、本市コールセンターにご連絡ください。  
☎050-3135-2252(祝休日を除く月曜~金曜日の午前9:00~午後5:30) FAX052-972-4386  
(聴覚障害のある方など、電話での相談が難しい方はファクスなどをご利用ください)

相談窓口はこちらからも  
ご確認いただけます↓



「新型コロナウイルス  
接触確認アプリ」の  
インストールをお願いします。

アンドロイド  
Android端末を  
ご利用の方 →



← iOS端末を  
ご利用の方

新型コロナウイルス感染症の影響により各ページに記載のある行事などは中止や内容変更となる場合があります。各催しの問い合わせ先へご確認ください。

名古屋市長選挙 4/25(日)

投票時間  
午前7:00~午後8:00

投票日にご都合の悪い方は、期日前投票制度をご利用ください。☎市選挙管理委員会  
☎052-972-3315  
詳しくは「広報なごや名古屋市長選挙特集号」をご覧ください。 FAX052-972-4180

市政に関する  
お問い合わせは

名古屋おしえてダイヤル

☎052-953-7584 午前8:00~午後9:00  
年中無休  
FAX 052-971-4894 ①7584@oshiete-dial.jp

よくある質問をウェブサイトで公開しています。

名古屋おしえてダイヤル 検索



今月の特集

4月から

# 東部医療センター・西部医療センターが、 名古屋市立大学の医学部附属病院になります。

3病院の連携により、これまでの診療体制に加えて、高度先進医療の強化や地域の医療水準の向上を図り、これからも市民の皆さまが安心して生活できる医療サービスの提供を進めていきます。

名称が  
変わります

名古屋市立東部医療センター → 名古屋市立大学医学部附属東部医療センター

名古屋市立西部医療センター → 名古屋市立大学医学部附属西部医療センター

## 公立大学法人名古屋市立大学



理事長・学長 郡 健二郎さん

### 市民から愛され信頼される 名市大・大学病院

名市大に「3つの大学病院(総病床数約1,800床)」が誕生しました。国公立大学最大規模の特長を活かし、優れた人材育成・先進医療の提供・先端的研究の発信・安定的な病院経営の4つの使命をさらに高めることにより「市民から愛され信頼される名市大」を築いてまいります。

多難な道もあることですが、明るい未来に向かって進みます。これからも温かいご理解とご支援をお願い申し上げます。



医学研究科・医学部研究棟→

## 名古屋市立大学病院

場所 瑞穂区瑞穂町字川澄1



病院長 間瀬 光人さん

### 救急・災害医療の拠点として

「We Are One(われわれはひとつ)」3病院は一つになり、より大きな力となって市民の皆さまに広く高度先進医療・救急医療を提供し、また災害や感染症にも備えます。令和7年(2025年)には救急・災害医療センター(仮称)の開設も予定しています。これからも救急・災害医療の拠点として、名古屋の医療を支えてまいります。

#### 特長・医療ニーズへの対応

- 高度・専門医療
- 身体的負担が少ない手術支援ロボットなどによる手術

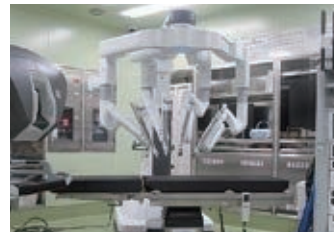

手術支援ロボット→

## 名古屋市立大学医学部附属西部医療センター

場所 北区平手町1-1-1



病院長 大原 弘隆さん

### 小児・周産期医療、がん医療の トップランナーとして

当院は、年間1,000件を超える分娩実績があり、新生児治療に特化したNICU(新生児集中治療室)を設置するなど、母子ともに安全な出産を支えています。また、身体的負担の少ない陽子線治療の拠点としても重要な役割を担っています。これからも市民の皆さまに寄り添い「地域に根差した大学病院」になれるよう努めてまいります。

#### 特長・医療ニーズへの対応

- 小児・周産期医療
- 身体的負担の少ないがん医療



NICU→

## 名古屋市立大学医学部附属東部医療センター

場所 千種区若水一丁目2-23

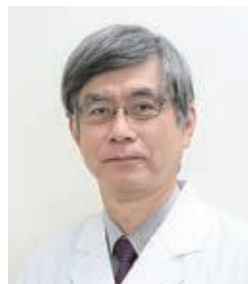

病院長 大手 信之さん

### 「断らない救急」の最前線で

当院は、平成27年(2015年)に救急・外来棟をオープンし、救命救急センターとして、年間7,000件以上の救急搬送を受け入れています。また、第二種感染症指定医療機関として、新型コロナウイルス感染症などの感染症への対応も行っています。今後さらに3病院での連携も深め、「断らない救急」の最前線に立ってまいります。

#### 特長・医療ニーズへの対応

- 救急医療
- 身体的負担の少ない心臓手術



救命救急センター→

## 診療は、これまで通り。変わる3つのポイントはここ!

### ポイント1

#### 高度先進医療の強化

3病院の特長をより活かせるよう専門性の高い医師を配置し、市民の皆さまから信頼されるゲノム医療などの高度先進医療を提供します。

### ポイント2

#### 地域医療水準の向上

地域の医療機関との相互の患者紹介を積極的に行い、救急・災害医療をはじめとして地域連携を強め、地域医療水準の向上に貢献します。

### ポイント3

#### 優れた医療人材の育成

3病院合計で約1,800床の病床を持つ、国公立大学で全国最大規模の大学病院群として、人材育成と臨床研究の充実に努めます。

附属病院化については、「名市大未来プラン2021」にも掲載しています。詳しくはホームページをご覧ください。

ホームページはこちら↓



問合 名古屋市立大学病院 ☎ 858-7114 FAX 858-7537  
名古屋市立大学医学部附属東部医療センター ☎ 721-7171 FAX 721-1308  
名古屋市立大学医学部附属西部医療センター ☎ 991-8121 FAX 916-2038

# 一人で悩まず、まずはご相談を

コロナ禍で生活が苦しい、家族のことで困っている、頼る人がいないなどの生活の悩み・不安を話してみませんか。

仕事・生活の悩みや不安などのご相談は、こちら

## 「仕事・暮らし自立サポートセンター」

- 収入が不安定で先が見えない
- 家賃が払えなくて困っている
- 仕事が長続きしない
- 親の介護で働けない 家族のことで悩んでいる
- 子どもが引きこもり、自分は高齢で将来が不安
- 困っているがどこに相談したらよいか分からない

などの悩みや不安があるときは、一人で抱え込まず、お気軽にご相談ください。

支援員が相談に応じ、どのような支援が必要か一緒になって考え、自立に向けた支援を行います。

**対象** 市内在住で、生活保護を受給していない方

利用・相談  
**無料**  
秘密厳守



サポートセンター広報キャラクター ©becco



かめ代 ビーバー君 かめ助

### サポートセンターでは、このような支援をしています

事例1

コロナの影響で就労先が見つからず、貯金が残らずかとなったAさん。

家賃の不安を軽減するために、就職に向けた支援と合わせて、一定期間、家賃相当額を支給(年齢・所得などの要件あり)。

現在は仕事が見つかり安心して毎日過ごしています。

事例2

仕事が長続きしないなど、働くことに対する不安を抱えていたBさん。

支援計画の作成・企業での職業訓練など就労への準備を支援。

当初は一定の配慮の下で就労していましたが、継続した働きが認められ、正社員として就労することができました。

事例3

仕事はしているものの、市税や国民健康保険料を滞納するなど家計に悩んでいたCさん。

家計の立て直しのアドバイス・債務整理と家計改善を支援。

分割納付などの資金計画を考え、滞納料金を全て支払うことができました。家計が安定し、生活への不安も軽減されました。

### 相談支援員からのメッセージ

#### 悩むより、話しましょう

昨年4月以降、新型コロナウイルス感染症の影響による相談が大変多くなっています。今はどなたにとっても大変な時期です。聞きたいこと・聞いてほしいことなどお気軽にご相談ください。少しでも暮らしや気持ちが前向きになるようにお手伝いします。これからの生活のことを一緒に考えましょう!



仕事・暮らし自立サポートセンター相談支援員

### お気軽に近くのサポートセンターへご相談ください!

面談相談には事前予約が必要です。相談は、電話・Eメールでも受け付けています。

名駅

☎ 446-7333 FAX 446-7555 ✉ sigoto.kurasi@support-nagoya.jp (西・中村・中・中川区にお住まいの方を主に担当)

金山

☎ 684-8131 FAX 684-8132 ✉ kanayama@support-nagoya.jp (瑞穂・熱田・港・南・緑・天白区にお住まいの方を主に担当)

大曽根

☎ 508-9611 FAX 508-9612 ✉ shigoto.kurashi@oozone.jp (千種・東・北・昭和・守山・名東区にお住まいの方を主に担当)

※市内在住の方であれば、原則どのサポートセンターでも相談できます。

開所時間・場所など詳しくは [名古屋市 くらサポ](#)

問合 健康福祉局地域ケア推進課 ☎ 972-2598 FAX 955-3367

6/30(水)まで  
Eメールで相談  
できます。

女性のための総合相談は、こちら

## 「イーブルなごや相談室」

経済的なこと・DVに関すること・家族に関することなどの相談に女性相談員が対応します。

**対象** 市内在住か在勤(学)の女性

- 匿名で相談できます。
  - 返信には数日かかります。緊急の相談には応じられません。
  - メールによる返信は原則1回です。
- メールアドレス・記入事項など詳しくは市ウェブサイトから→



### これまでにあった電話相談の例

- 在宅勤務の夫に家事を頼んだら、物に当たり散らかされた。
- 元夫に養育費を払ってもらえなくなった。
- 家族が新型コロナウイルスへの感染対策に無頓着で困っている。
- 妊娠中の新型コロナウイルスへの感染が不安。



利用・相談  
**無料**  
秘密厳守

電話での相談も行っています ▶ ☎ 321-2760 / 月曜・火曜・金曜～日曜日の午前10:00～午後4:00、水曜日の午前10:00～午後1:00・午後6:00～8:00(祝日休み)

問合 スポーツ市民局男女平等参画推進室 ☎ 972-2234 FAX 972-4206

昭和37年4月2日～昭和54年4月1日生まれの男性の方へ

# 風しんの抗体検査と予防接種を受けましょう!

風しんは強い感染力を有する感染症で、高熱や発しん、関節痛などの症状が出ることがあります。

昭和37年4月2日～昭和54年4月1日生まれ(40～50歳代)の男性は、風しんの公的接種を受ける機会がなかったため抗体がなく特に風しんにかかりやすいと言われています。

\\ 妊娠中の方が感染すると大変なことに! //

白内障・網膜症、難聴、動脈管開存症など一生涯を通した重度の障害のある赤ちゃんが生まれる可能性があります。妊娠中は風しんの予防接種を受けることができないため、職場や親戚など身近な方からうつさないよう、予防することが大切です。

令和元年の風しん患者の性別年齢分布(全国)

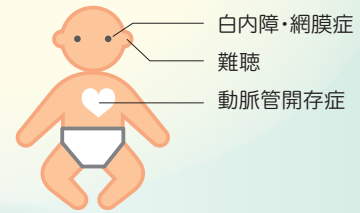
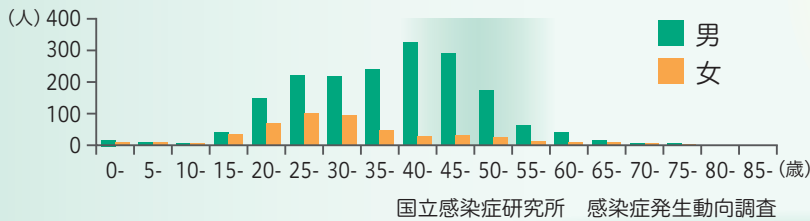

自分のため、周りの人のため、お早めに!

## 風しん抗体検査・予防接種の無料クーポン券の有効期限を延長します!

来年3月まで

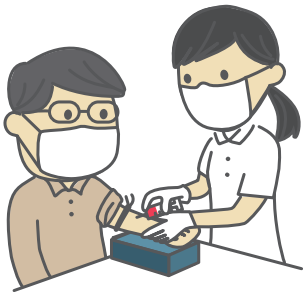

対象の方には、昨年5月までに無料クーポン券を送付しています。検査は採血して行います。検査の結果、抗体が基準値未満と判断された方は、予防接種を無料で受けられます。有効期限が「2020年3月」または「2021年3月」の同クーポン券は、**来年3月まで使用可能**です。早めに抗体検査と予防接種を受けましょう。

**対象** 昭和37年(1962年)4月2日～昭和54年(1979年)4月1日生まれの男性

**実施場所** 指定医療機関・健診機関(特定健診または事業所健診)

※クーポン券がないと無料で検査・接種できません。お手元がない方は、以下の方法で再発行の申請ができます。  
 ●電子申請 ●保健センターへ窓口申請 ●健康福祉局感染症対策室へ郵送申請

詳しくは市ウェブサイトをご覧ください。

問合 市予防接種電話相談窓口(健康福祉局感染症対策室内) ☎ 972-3969 FAX 972-4203

市ウェブサイトはこちら→



## 南海トラフ巨大地震から生き延びる! 消防局が戸別訪問を実施します!

テレビ放送 16面参照

名古屋市では、市民の皆さまに「命を守る」防災対策を行っていただくため、令和3年度消防職員などが市内約50学区の全ての世帯を訪問し、ご家庭の防災対策状況について伺います。各家庭に必要な対策の提案をするとともに、それらを進めるきっかけとして家具転倒防止器具などの防災用品を1つ無償でお渡しします。

「南海トラフ巨大地震」の被害想定では、**家具の転倒・落下防止対策などを実施することで、負傷者数が半分程度になる**としています。「南海トラフ巨大地震」から命を守るために、まずは寝室の家具転倒防止対策から始めましょう。

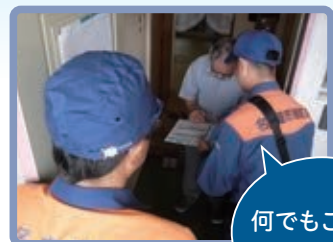

何でもご相談ください!

職員は制服を着用して訪問します(写真参照)。不審に思われた際は、身分証の提示を求めてください。

※家具転倒防止対策がされていない場合、その後の状況確認のため、再度訪問することがあります。  
 ※部屋に上がることはありません。

**費用は一切かかりません。詐欺にはご注意ください。**

日程 来年3月まで 問合 消防局消防課 ☎ 972-3543 FAX 951-8463

対象学区は市ウェブサイトで順次公開します。市ウェブサイト [消防 戸別訪問](#)



↑無償で1つお渡しする防災用品の例

# くらしのガイド



2021/4月

		火	水	木	金	土
				1	2	3
④	5	6	7	8	9	10
⑪	12	13	14	15	16	17
18	19	20	21	22	23	24
25	26	27	28	29	30	



2021/5月

		火	水	木	金	土
						1
2	3	4	5	6	7	8
⑨	10	11	12	13	14	15
16	17	18	19	20	21	22
23/30	24/31	25	26	27	28	29

○印は区役所・支所、市税事務所・出張所の日曜窓口の実施日：午前8:45～正午(4/4は午後2:00まで)。取扱業務は転入・転出届の受付や各種証明書の交付など。詳しくは区役所・支所、市税事務所・出張所、名古屋おしえてダイヤル☎953-7584(おかけ間違いにご注意ください)

## 広報なごや4月号には…

記事の内容(開催日・申込期限など)が原則4月11日(日)以降のものを掲載しています。

## 案内書・募集要項などの配布物・市ウェブサイトなどでの案内は…

日にちの記載がない場合は原則、4月1日(木)からです。

## 市役所への郵便物は…

郵便番号(〒460-8508)と局・課名のみで届きます。

## 市ウェブサイトのアドレスは…

<https://www.city.nagoya.jp>

こちらからアクセス→



## はがき・封書・ファクス・Eメールの記入は…

右記の往復はがき記入例と同様の記入事項をお書きください。

## 市電子申請サービスでの申し込みは…

<https://www.e-shinsei.city.nagoya.jp>

こちらからアクセス→



※記載の休所日の他に、施設などにより休みの場合があります。  
※インターネットを使用するものには通信料がかかります。

## 記入例 (往復はがき)

(申込先) 〒460-8508 名古屋市 健康福祉局 健康増進課	(記入しない) 〒460-8508 名古屋市 健康福祉局 健康増進課
(往信用表面)	(返信用裏面)

(申込先) 〒460-8508 名古屋市 健康福祉局 健康増進課	(記入しない) 〒460-8508 名古屋市 健康福祉局 健康増進課
(往信用表面)	(返信用裏面)

←記入事項

## 新型コロナウイルス感染症の影響について

掲載されているイベントや行事などについては、中止や内容変更となる場合がありますので、あらかじめご了承ください。最新情報は各問い合わせ先へご確認いただくか、市ウェブサイトをご覧ください。イベントや行事に参加される場合は以下のことにご理解とご協力をお願いいたします。

マスクの着用  
咳エチケットの徹底



体温を測定して発熱がないことを確認



まめに  
手洗い・手指消毒



体調が悪い場合は  
参加しない



## 生活・福祉



### 市営住宅 入居者の先着順募集

一般募集で応募のなかった住宅が対象  
**対象** 市内在住か在勤、住宅に困窮、親族と同居(単身者向け住宅を除く)で収入要件などを満たす方。  
先着

**受付** <単身者向け>5/7(金)午前10:00～<一般、多家族・多子世帯向け>5/7(金)午後2:00～

**案内** 4/27(火)～区役所総務課・支所  
**配布** 区民生活課、住まいの窓口(中区栄三丁目)、市住宅供給公社(西区浄心一丁目)  
☎523-3875 FAX523-3863

### DV被害者のためのサポート

#### グループ事業 参加者の募集 **無料**

DV被害者が同じ悩みを持つ人と語り合い、体験や感情を共有したり情報を交換し合うことにより、精神的な回復や自立を目指す気持ちをサポート

**期間** 4月～来年3月(8月を除く)の原則第1金曜・第3土曜日、午前10:30～午後0:30

**対象** 配偶者からの暴力被害を受けた経験のある方など。選考で各10人程度

**受付** 随時  
**問合せ** 子ども青少年局子ども福祉課  
☎972-2519 FAX972-4438

### がん患者妊よう性温存治療費助成が変わります(4/1～)

国の事業開始に伴い、申請先が以下の通りとなります。



【妊よう性温存治療に関する助成】

★令和2年4月～令和3年3月に受けた治療…市に申請  
**受付** 令和4年3月まで

★令和3年4月以降に受けた治療…県に申請。必要な書類は市への申請書類とは異なります。事業開始まで申請をお待ちください。

【意思決定支援に関する助成】  
市に申請  
**受付** 治療終了後1年以内  
**問合せ** 健康福祉局健康増進課  
☎972-2637 FAX972-4152

### 不妊治療費助成の制度改正

【①特定不妊治療費助成】

★法律婚だけでなく、事実婚も助成対象に追加  
★所得制限の撤廃  
★1子ごとに助成回数をリセット

★助成上限額の拡充  
【②一般不妊治療費助成】

★法律婚だけでなく、事実婚も助成対象に追加  
★所得制限の撤廃

**対象** ①令和3年1月②令和3年3月以降に治療が終了した方  
**問合せ** 保健センター保健予防課

### ひとり親家庭向け 自立支援給付金

①自立支援教育訓練給付金…資格や技術を習得するための指定講座の受講料の一部を助成

②高等職業訓練促進給付金…看護師など1年以上の修学が必要な国家資格の修学期間中に一定額を支給。別途入学準備金などの貸し付けあり

**対象** 市内在住の20歳未満の子どもを扶養するひとり親家庭の親で、所得要件などを満たす方

**受付** ①随時(受講開始前に相談必要)  
②4・10月。4月分から受給希望の方は4/30(金)までに事前相談・申請が必要

**問合せ** 区役所民生子ども課・支所区民福祉課

### 東山動植物園

#### ハートフルナイト **無料**

**日時** 5/29(土)午後5:30～7:00

**対象** 身体障害者・戦傷病者・愛護(療育)・被爆者健康・精神障害者保健福祉のいずれかの手帳または特定医療費受給者証(難病)をお持ちの方と家族。駐車場は抽選で400組

**申込** 往復はがきかEメール(駐車場希望台数も記入)で同園  
(〒464-0804千種区東山元町3-70)☎782-2111(月曜日休み)  
FAX782-2140

☒higashiyama-gyomu@ryokuseidoboku.city.nagoya.lg.jp

**受付** 5/7(金)消印有効  
※動物取扱業の登録内容は⑩面参照

### 幼稚園・認可外保育施設等利用料無償化の認定申請書提出先の変更(4/1～)

原則、郵送で提出してください。

★提出先…子ども青少年局保育企画室分室(〒461-0005東区東桜一丁目4-13アイ高岳ビル3階)

**問合せ** 子ども青少年局保育企画室分室  
☎971-1101 FAX228-6942

### 医療的ケア児支援サイト[e・ga・o]を開設

医療的ケアを必要とするお子さんとその家族の役に立つサポート情報や相談先などを掲載



**案内** ホームページ  
**問合せ** 子ども青少年局子ども福祉課  
☎972-2520 FAX972-4438

## 新型コロナウイルスワクチン接種のお知らせ

高齢者向けの(ワクチン接種のための)クーポン券を、4月中旬以降に順次個人宛てに発送する予定です。

**対象** 昭和32年4月1日以前に生まれ、市内に住居票のある方  
**申込** (小学校体育館・区役所講堂など集団接種会場での接種)市ウェブサイトか電話で

なごや新型コロナウイルスワクチンコールセンター  
☎050-3135-2252(祝休日を除く月曜～金曜日の午前9:00～午後5:30) FAX972-4386

(医療機関での接種)各医療機関へ直接連絡

※クーポン券が届いてから予約してください。  
※予約開始日は会場によって異なります。  
※接種会場は厚生労働省「コロナワクチンナビ」でも検索できます。

詳しくは、市ウェブサイト [新型コロナウイルスワクチン](#) [検索](#)

## 高齢の方がいる世帯へ エアコンの設置費用を助成します

コロナ禍における外出自粛に伴い、自宅で熱中症にかかるリスクが高まっている高齢者に対し、エアコン設置などにかかる費用(修理費用も可)を助成します。※購入前に申請が必要です。

**対象** 以下の要件を全て満たす方

- ・市内在住で、令和4年4月1日時点で65歳以上の方
- ・市民税非課税世帯・生活保護受給世帯などに該当
- ・エアコンを1台も有していない世帯(故障により使用できるエアコンが1台もない場合も含む)

**助成金額** 上限7万1千円

**受付** 4/12(月)～9/30(木)

**問合せ** 区役所福祉課・支所区民福祉課

1世帯  
1回限り



### 在宅高齢者エアコン設置等助成の登録事業者の募集

受領委任払い方式でエアコンを販売する登録事業者を募集しています。受領委任払いとは、対象となる方がエアコンを購入する際、あらかじめ助成額(上限7万1千円)を差し引いた価格で販売していただき、後日名古屋市へ差し引いた金額を請求していただく支払い方法です。

**受付** 9/22(水)まで

**問合せ** 健康福祉局高齢福祉課☎972-2544 FAX955-3367

くらしのガイド

生活・福祉



介護保険制度が変わります

【4月からの変更点】

★65歳以上の方の介護保険料が変わります…変更後の保険料については、4月中旬に送付する納入通知書でご確認ください。

★介護サービスの利用料を決める介護報酬が改定されます…利用料については、担当のケアマネジャー・ご利用の介護サービス事業所にお問い合わせください。

【8月からの変更点】

★高額介護サービス費などの利用者負担の上限額が変わります…現役並み所得者の上限額が細分化され、一部引き上げられます。

★介護保険負担限度額認定の限度額と適用条件が変わります…負担限度額認定証をお持ちの方には、6月に更新のご案内とともにお知らせします。

★施設などを利用中の食費の利用者負担額の目安となる基準費用額が変わります…食費については、ご利用の施設などにお問い合わせください。

問合せ なごや介護保険お問い合わせセンター(8/31まで) ☎0570-088-580 FAX972-4147

国民健康保険料の均等割額の減額を受けるには所得の申告が必要です

前年中の世帯の所得が一定金額以下の場合、所得の申告により保険料の均等割額が減額されます。ただし、確定申告書や市県民税の申告書を提出された方、勤務先で年末調整を受けた方、令和3年3月31日時点で18歳以下で所得のない方は、申告の必要はありません。詳しくは6月(年金からの天引きを行う「特別徴収」の世帯は7月)に送付する案内をご覧ください。

問合せ 区役所保険年金課・支所区民福祉課

国民年金の学生納付特例制度

所得が一定以下の学生は、申請し承認されると保険料の支払いが猶予され、その期間の保険料は就職後に支払うことができます。承認された期間は老齢基礎年金を受給する資格期間に算入され、障害・遺族年金の保障もあります。3月まで同制度を利用し、4月以降も引き続き利用を希望する方は、改めて申請が必要です。

問合せ 区役所保険年金課・支所区民福祉課

往復はがきなどの記入方法・案内書の配布日などは6面右上参照

敬老パスで名鉄バス・三重交通の路線バスも利用可能に(来年2月～) 敬老パスは、来年2月から対象交通機関を拡大するとともに、利用上限回数(730回)を設定します。これまでの交通機関に加え、名古屋鉄道・近畿日本鉄道・JR東海と名鉄バス・三重交通の路線バスでも利用できます。対象区間や利用方法などは今後送付する案内をご確認ください。

対象 市内在住の65歳以上の方 問合せ 敬老パスコールセンター ☎766-5500(健康福祉局高齢福祉課☎888-8611 FAX888-8613)

認知症高齢者グループホーム 居住費の助成

月額2万円を上限に居住費(家賃・光熱水費)を助成

対象 市民税非課税世帯、本人の前年の年金収入(遺族・障害年金などの非課税年金を含む)と合計所得金額(年金収入に係る所得分を除く)の合計が80万円以下(生活保護受給者などは除く)、預貯金などが一定額以下の方 問合せ 区役所福祉課・支所区民福祉課

教養・実用



体感!しだみ古墳群ミュージアムの催し

①春イベント…古代体験プログラムやステージイベントなど

日時 5/3(月・祝)午前9:00～午後5:00

②講演会「可児川をのぞむ前波古墳群(岐阜県可児市)」

日時 5/16(日)午後1:30～3:00 人数 先着50人

料金 ①入場無料②500円

申込 ①不要(一部事前申し込み必要な催しあり)②4/16(金)午前9:00～電話で同所(守山区大字上志段味)☎739-0520(月曜日、ただし祝休日の場合翌平日休み) FAX739-0524

中央卸売市場 親子で梅加工体験教室

無料

日時 5/29(土)午後1:00～2:30

対象 市内在住の小学3～6年生と保護者(2人1組)。抽選で15組

受付 5/15(土)必着

案内 市ウェブサイト

問合せ 同市場(熱田区川並町) ☎671-1185 FAX671-1184

憲法週間記念行事

無料

★人権講演会…アナウンサーの住吉美紀さんによる新型コロナウイルスに感染した際の体験談など(手話通訳・要約筆記あり)と人権啓発映画「サラマット～あなたの言葉で～」(日本語字幕あり)の上映。講演のみオンライン参加も可

日時 5/15(土)午後1:00～2:50(開場は30分前)

★映画上映会…①映画「長いお別れ」(日本語字幕・日本語音声ガイド付き)②映画「君の瞳が問いかけている」(日本語字幕あり)の上映

日時 5/16(日)①午前10:00～午後0:07②午後2:00～4:03(開場はいずれも30分前)

場所 鯉城ホール(中区栄一丁目)

対象 市内在住か在勤(学)の方。抽選で各250人(講演のオンライン参加は人数制限なし)

申込 電子申請・電話・Eメール(講演のオンライン参加の申し込みはEメールのみ)でソレイユプラザなごや☎684-7017(月曜日休み) FAX684-7018

☒a6847017@sportsshimincity.nagoya.lg.jp

受付 4/30(金)まで

少年少女発明クラブ 「科学ものづくりアイデア道場」

ワークショップを通じて、日常生活を便利にするアイデアを具体化

日時 6/12(土)・7/10(土)の全2回、午前9:30～正午・午後1:30～4:00

場所 ブラザーミュージアム(瑞穂区塩入町)

対象 小学5年～中学生。抽選で各10人

料金 千円

受付 5/12(水)必着

案内 ホームページ・区役所情報コーナー・経済局次世代産業振興課☎972-2419 FAX972-4135

HP nagoya-hatsumeig.org

市科学館 プラネタリウム夜間投影 「皆既月食直前SP」

日時 5/19(水)午後6:30～7:30

対象 高校生以上の方。抽選で350人

料金 700円

申込 電子申請か往復はがき(1通5人まで)で同館(〒460-0008中区栄二丁目17-1)☎201-4486(月曜・第3金曜日休み) FAX203-0788

受付 4/6(火)～25(日)必着

大学連携講座 名古屋市民大学

最先端の大学研究成果や歴史などをテーマに学べる6講座・講演会

日程 5～9月 場所 市内各所

人数 抽選で各20～430人

料金 無料～千円

受付 4/21(水)必着

案内 区役所情報コーナー・生涯学習センター・教育委員会生涯学習課分室(東区泉一丁目) ☎950-5031 FAX950-5041

愛知教育大学連携講座 「親子で学ぼう!」

無料

生活に欠かせない「水」や身近な「お金」について親子で学ぶ

日時 6/5(土)・12(土)の全2回、午後1:30～3:00

場所 イーブルなごや(中区大井町)

対象 小学生と保護者。抽選で36人

申込 電子申請か往復はがき(学年・保護者の年代も記入)で教育委員会生涯学習課分室(〒460-0001東区泉一丁目1-4)

☎950-5031 FAX950-5041

受付 5/12(水)必着

杉原千畝少年像の一般公開

無料

杉原千畝「命のビザ」発給

80年を記念して、寄附金

で制作した像が完成しました。普段は見ることができない、校内にある像を公開します。パネル展示などもあり

日時 4/11(日)午前9:00～午後4:00

場所 瑞穂ヶ丘中学校(瑞穂区高田町)

申込 不要

問合せ 総務局総合調整室

☎972-2223 FAX972-4112

国際留学生会館 留学生による 外国語・外国文化紹介講座

★中国語会話入門

日時 5/17(月)～6/21(月)の月曜日の全6回、午後6:30～7:45

★英語初級会話…全て英語で進行

日時 5/19(水)～6/23(水)の水曜日の全6回、午後6:30～7:45

対象 高校生以上の方。各18人程度

料金 3千円

申込 ホームページか封書(希望講座も記入。切手を貼った返信用封筒同封)で同館(〒455-0015港区港栄二丁目2-29)☎654-3511 FAX654-3510

受付 4/11(日)～23(金)必着

HP nic-nagoya.or.jp



杉原千畝少年像の一般公開

往復はがきなどの記入方法・案内書の配布日などは6面右上参照

くらしのガイド

イーブルなごや 弁護士による法律セミナー「離婚と財産分与」
日時 5/18(火)午後1:30~3:30
人数 25人程度(託児要予約)
料金 無料(託児は40円)
申込 ホームページ・電話か直接、同所(中区大井町) ☎331-5288(第3木曜日休み) FAX322-9458
受付 5/17(月)まで
HP e-able-nagoya.jp

イーブルなごや 前期主催講座
男女平等参画と女性教育に関する13講座
日程 ①5~10月②8~10月
人数 抽選で各15~30人程度。託児要予約
料金 無料~5千円(託児は別途料金必要)
受付 ①4/20(火)②7/13(火)必着
案内 ホームページ・区役所情報コーナー・同所(中区大井町) ☎331-5288(第3木曜日休み) FAX322-9458
HP e-able-nagoya.jp

なごやギャンブル障害回復トレーニングプログラム「NAT-G」 無料
ギャンブルに頼らない生活の実現のため、グループワークなどを通して学ぶ
日時 4/21(水)~来年3/16(水)の毎月第3水曜日、午後2:00~4:00
場所 市精神保健福祉センターこころば(中村区名楽町)
対象 市内在住・在勤(学)で事前面接によって参加が認められた方。選考で各10人程度
申込 電話で同所 ☎483-3022 FAX483-2029
受付 4/19(月)まで(空きがあれば随時受け付け可)

市民活動推進センターの催し
①ボランティア講座~ボランティアへのはじめの一步~
日時 4/23(金)午後2:00~4:00・6/12(土)午前10:00~正午
②NPO講座~NPO法人設立のしかた編~
日時 5/19(水)・7/30(金)午後2:00~4:00
対象 市内在住か在勤(学)の方。先着①各20人②各20人
料金 500円
申込 4/11(日)午前9:00~電話・ファクス・Eメールで同センター(中区栄三丁目) ☎228-8039(月曜日休み) FAX228-8073
np@sportsshimin.city.nagoya.lg.jp

高齢者就業支援センター 講座
①ミニ講座&就業体験講習「介護の仕事を知りましょう」 無料
日時 <学び編>5/11(火)午前10:00~午後0:30<実技編>5/11(火)午後1:30~4:00
②就業にも役立つパソコン(基礎)
日時 <ワード>5/17(月)~31(月)の月曜・水曜・金曜日の全7回、午前10:00~正午<エクセル>5/17(月)~6/2(水)の月曜・水曜・金曜日の全8回、午後1:30~3:30
対象 市内在住で55歳以上の方(②はパソコンの基礎知識をお持ちの方)。抽選で①各15人②各10人
料金 ②ワード11,800円・エクセル13,300円
申込 電子申請・電話・ファクスで同センター(昭和区御器所通) ☎842-4691 FAX842-4894
受付 4/20(火)まで

なごやナースキャリアサポートセンター ナース復職研修会 無料
①講義
日時 4/20(火)・6/21(月)・25(金)午前10:00~午後3:00
②技術練習
日時 4/21(水)・22(木)・5/25(火)・26(水)・6/22(火)午前10:00~午後3:00
③見学実習
日時 6/23(水)・24(木)午前9:30~午後4:30
対象 復職を目指す(准)看護師・保健師・助産師のいずれかの資格取得者。①~③各15人程度。①②託児あり
申込 電話かEメールで同センター(東区葵一丁目) ☎936-4883 FAX979-4560
a9364882@kenkofukushi.city.nagoya.lg.jp
受付 開催日の①②前日(託児は8日前)③2週間前まで

レジャー

春爛漫! 桜の名所を楽しむウォーキング 無料
地下鉄「高岳」駅発「平安通」駅着のコース(約8.3km)。御用水跡街園(北区辻本通)などの桜の名所を楽しむ
日程 4/18(日)まで
申込 不要
問合せ 交通局乗客誘致推進課 ☎972-3816 FAX972-3817

伏見! 春のうきうきスタンプラリー 無料
市科学館(中区栄二丁目)・消費生活センター(中区栄一丁目)・エコパルなごや(中区栄一丁目)でスタンプを集め、ソレイユプラザなごや(中区栄一丁目)でゴール。参加者には景品あり
日程 4/24(土)~5/23(日)※休館日は施設ごとに異なる
申込 不要
問合せ ソレイユプラザなごや ☎684-7017(月曜日、ただし祝日の場合は翌平日休み) FAX684-7018

ふるさとふれあいウォーキング 歩かまい稲武
稲武どんぐり工房(豊田市)発着の約7kmのコース。稲武地区の町並みや川沿いを歩く
日時 5/16(日)午前9:30~11:00集合
対象 名古屋市・豊田市・岐阜県中津川市に在住か在勤(学)の方
料金 1,000円(現地で使えるクーポン券500円含む)
申込 不要
★送迎バス...地下鉄「本郷」駅発着
人数 抽選で75人
料金 2,500円(参加料・クーポン券を含む)
受付 5/6(木)必着
案内 区役所情報コーナー・市スポーツ施設・スポーツ市民局スポーツ振興室 ☎972-3262 FAX972-4417

劇場版「名探偵コナン 緋色の弾丸」公開記念特別企画 「名古屋城の秘密を解き明かせ!」
名古屋城の音声ガイドに「名探偵コナン」が登場
日程 5/16(日)まで
場所 名古屋城(中区本丸)
料金 無料(別途観覧料必要)
問合せ 観光文化交流局観光推進課 ☎972-2406 FAX972-4200

名古屋駅前モニュメント「飛翔」さよならイベント



名古屋駅前広場(東側)の再整備に向け解体される「飛翔」(中村区名駅一丁目)の記憶を継承するため、さまざまな催しを開催
★「飛翔」SNS投稿キャンペーン... 「飛翔」が写っている写真を撮影し、「#名駅のぐるぐる」をつけてSNS(Twitter・Instagram)に投稿した方の中から抽選で景品を進呈
受付 5/1(土)~31(月)
★親子で「飛翔」のお掃除イベント 無料
日程 5/8(土)・15(土)
対象 市内在住の小学生と保護者(2人1組)。抽選で各日40組
受付 4/26(月)まで
★「飛翔」内部見学ツアー 無料
日程 5/17(月)・24(月)・29(土)
対象 市内在住か在勤(学)の18歳以上の方。抽選で各日50人
受付 4/26(月)まで
案内 ホームページ
問合せ 住宅都市局リニア関連・名駅周辺開発推進課 ☎972-2745 FAX972-4171



↑ホームページはこちら

徳川園の催し
★ハープ演奏会
日時 4/25(日)午後1:30~2:30
★ちびっこ集まれ!忍者サムライ修行...講師指導によるチャンバラ体験
日時 5/5(水・祝)午前11:00~正午・午後2:00~3:00(いずれも15分前~整理券配布)
人数 当日先着各30人
料金 入園料必要
問合せ 同園(東区徳川町) ☎935-8988(月曜日休み) FAX937-3847

あなたのアイデアで「カラスによるごみ散乱0」へ!
ご家庭で実践しているカラスによるごみ散乱対策のアイデアを募集します。優れたアイデアは市ウェブサイトで紹介。アイデア投稿者の中から先着150人には本市指定のごみ・資源袋、優秀賞に選ばれた3人には家電製品の生ごみ処理機をプレゼント。
(景品の贈呈は市内在住の方に限ります。)
受付 4/15(木)午前0:00~5/14(金)
案内 市ウェブサイト
問合せ 環境局作業課 ☎972-2394 FAX972-4133



テレビ放送 6面下参照

くらしのガイド

往復はがきなどの記入方法・案内書の配布日などは5面右上参照

自然・環境

名古屋には路上禁煙地区があります



人混みでの喫煙は、周囲の人にとってやけどや衣服を焦がす恐れなどがあり、とても危険な行為です。条例で「名古屋駅」・「栄」・「金山」・「藤が丘」を「路上禁煙地区」に指定しています。区域内では火のついたたばこを持つことも禁止されており、違反者には二千円の過料が科せられます。「路上禁煙地区」以外でも、歩きながらたばこをしない・吸い殻入れを携帯するなど喫煙マナーを守りましょう。

案内 市ウェブサイト  
問合せ 環境局作業課  
☎972-2385 FAX972-4133

子ども向け藤前干潟観察会 無料

干潟の中に入り、生き物を観察して生態を学ぶ

日時 5/16(日)午後1:30～4:00  
場所 藤前活動センター(港区藤前二丁目)

対象 3歳～小学3年生の方(保護者同伴)。抽選で20人

申込 電話・ファクス・Eメールで藤前干潟ふれあい事業実行委員会(エコパルなごや内)

☎223-1067(月曜日休み) FAX223-4199  
☐a2662@kankyokyoku.city.nagoya.lg.jp  
受付 4/30(金)まで

愛岐の里山たいけん隊 ～春の里山にいこう!～

愛岐処分場の見学や田植え体験など

日時 5/23(日)午前8:20～午後4:30  
場所 愛岐処分場(岐阜県多治見市)。集合は伏見ライフプラザ(中区栄一丁目)

対象 小学4年～中学2年生。抽選で30人

料金 1,500円 受付 4/30(金)まで  
問合せ なごや環境大学実行委員会(エコパルなごや内)  
☎・FAX223-1223(月曜日休み)

緑化施設の催し

東山動植物園(入園料必要)

〒464-0804千種区東山元町3-70  
☎782-2111(月曜日休み)

★小さな風景をつくろう～苔玉と苔テラリウム作り～…5/22(土)午前10:00～正午。30人。2,500円

なごや生きもの報告会 無料

日時 5/9(日)午後2:50～4:45  
場所 市立大学病院病棟・中央診療棟3階大ホール(瑞穂区瑞穂町)

人数 抽選で120人

申込 電子申請かはがきでなごや生物多様性センター(〒468-0066天白区元八事五丁目230)

☎831-8104 FAX839-1695  
受付 4/23(金)必着

生ごみ堆肥づくり講座 無料

使い切れない段ボールコンポスト堆肥は引き取ります(要事前連絡)。

★基礎編

日時 ①4/28(水)午後1:30～3:00  
②5/15(土)③6/26(土)午前10:30～正午

★応用編

日時 ④6/10(木)午後1:30～3:00  
場所 ①②④エコパルなごや(中区栄一丁目)③守山生涯学習センター(守山区守山三丁目)

対象 市内在住の方。抽選で各20人程度

申込 往復はがきかEメール(希望日も記入)で環境局資源化推進室  
☎972-2379 FAX972-4133  
☐a2297@kankyokyoku.city.nagoya.lg.jp

受付 ①4/19(月)②4/26(月)③6/11(金)④5/27(木)必着

野鳥観察館 愛鳥週間の催し

①野鳥ミニ講座「鳥のミニ模型の色付け」

日時 5/8(土)午後1:00～3:00  
料金 300～500円

②野鳥のおはなし 無料  
日時 5/9(日)午後1:30～2:30  
人数 抽選で15人

③藤前干潟の野鳥観察会 無料  
日時 5/9(日)午前10:00～正午  
人数 抽選で20人

申込 ①不要②③電話・ファクス・Eメールで同館(港区野跡四丁目)  
☎・FAX381-0160(月曜・第3水曜日休み)  
☐nagoya.kansatukan@car.ocn.ne.jp

受付 ②③5/7(金)午後4:30まで

なごやグリーンウェイブ

苗木の配布 無料  
植樹などを通して生物多様性を考える活動として「世界フェアトレードーなごや」の会場で苗木を配布

日時 5/8(土)午前10:00～

場所 名城公園tonarino(北区名城一丁目)周辺

人数 当日先着500人  
問合せ 環境局環境企画課  
☎972-2698 FAX972-4134

3農業公園連携講座

「夏の親子3農業公園めぐり」  
全3回の連続講座

★新タマネギの収穫とコースターを染めよう

日時 5/15(土)午後1:30～3:30  
場所 農業文化園・戸田川緑地

★バナナペーパー作りとパインボードのおやつ付き

日時 6/13(日)午後1:30～3:30  
場所 東谷山フルーツパーク(守山区大字上志段味)

★夏野菜収穫と羊毛マスコット作り、コーチン卵おみやげ付き

日時 7/3(土)午後1:30～3:30  
場所 農業センターdelaふぁーむ(天白区天白町)

対象 小中学生と保護者(1組4人まで)。抽選で6組

料金 1組2,600円

申込 電子申請か往復はがきで戸田川緑地管理センター(〒455-0873港区春田野二丁目3204)☎302-5321(月曜日休み) FAX303-6116

受付 4/20(火)消印有効

「名古屋みどりの基本計画2030」を策定しました

新しい時代に向けた緑のまちづくりを進めるため、目指すみどりの都市像と今後10年間の取り組みについてまとめた計画で、本市の緑のまちづくりの方向性を示すものです。

閲覧 市ウェブサイト、区役所情報コーナー・支所、図書館など

問合せ 緑政土木局緑地事業課  
☎972-2486 FAX972-4142

住宅の低炭素化促進補助金

①太陽光発電設備  
②蓄電システム

③HEMS…家庭のエネルギー使用量など見える化し、家電などを自動制御するシステム

④ZEH…年間で消費するエネルギー量が太陽光発電などで創るエネルギー量以下となる住宅

⑤V2H充放電設備…電気自動車などへの充電や電気自動車などから住宅や事業所へ給電ができる設備

⑥家庭用燃料電池システム(エネファーム)

対象 市内の住宅に①～③を同時に導入または④～⑥をそれぞれ導入する方(その他要件あり)。先着

受付 4/19(月)～

案内 配布 4/12(月)～市ウェブサイト・区役所情報コーナー・環境局低炭素都市推進課

☎972-2696 FAX972-4134

「なごや隊」新規隊員の募集 無料

緑のカーテン作りに取り組む方にゴーヤの種をプレゼント

対象 活動結果報告書を提出していただけの方。200人程度

受付 5/31(月)まで

案内 配布 区役所情報コーナー・図書館・環境局低炭素都市推進課  
☎972-2692 FAX972-4134

「楽しみながら稲作体験しよう」

田んぼアート 参加者の募集  
葉の色が異なる古代米を使って田んぼに絵を描く

日時 5/9(日)・7/4(日)・10/10(日)・12/12(日)の全4回、午前10:00～正午ころ(作業により異なる)

場所 港区西茶屋三丁目

対象 市内在住か在勤の方。抽選で100名(1組5名、1口5人まで)

料金 1口5千円(収穫米などの代金を含む)

受付 4/20(火)消印有効

案内 配布 市ウェブサイト・区役所情報コーナー・緑政土木局都市農業課  
☎972-4071 FAX972-4141

申し込みは4/20(火)まで(消印有効)に電子申請・往復はがき(1通で1人1講座まで。催し名・希望日時と対象が中学生以下の講座は学年も記入)で各施設へ。抽選  
※この他にもさまざまな講座があります。詳しくは区役所情報コーナー・地下鉄駅・生涯学習センターなどで配布の「行こうよ公園」か同ホームページをご覧ください。

こちらからアクセス



荒子川公園ガーデンプラザ

〒455-0055港区品川町2-1-1  
☎384-8787(月曜・第3水曜日休み)

★フラワーアレンジメント教室「母の日の贈り花」…5/1(土)午前10:00～正午。15人。2,500円

緑化センター

〒466-0064昭和区鶴舞一丁目1-168  
☎733-8340(月曜・第3水曜日休み)

★こだわった野菜づくり…5/8(土)午後1:30～4:00。32人。無料



往復はがきなどの記入方法・案内書の配布日などは5面右上参照

くらしのガイド

収穫体験参加者の募集

★春夏野菜の部
日程 5/29(土)~6/20(日)
場所 ①中川区中島新町農園②港区西茶屋農園
★ウメの部
日程 5/29(土)・30(日)
場所 ③天白区池場農園
対象 市内在住か在勤(学)の方。抽選で①80組②③20組
料金 1組①②4,000円③1,500円
申込 往復はがき(各部1組1通まで・春夏野菜の部は第2希望の農園も記入可)で緑政土木局都市農業課☎972-4071 FAX972-4141
受付 4/20(火)消印有効

森を育む人づくり講座

森の大切さを学びながら、森林整備を体験
日程 5~12月 場所 東海地方の森林
人数 抽選で10人
受付 4/30(金)まで
問合せ なごや環境大学実行委員会(エコパルなごや内) ☎・FAX223-1223(月曜日休み)

スポーツ・健康

小児気管支ぜんそく患者へのネブライザー(吸入器)の貸し出し

期間 1年間(最長5年まで延長可)
対象 吸入治療が必要な市内在住の15歳未満の同患者で、定期的に実施する保健指導などにご協力いただける方。選考で60人
料金 無料(機器の維持・管理費用は自己負担)
申込 電子申請・はがき・ファクス(患者のふりがな・生年月日、保護者名も記入)で環境局公害保健課☎972-2688 FAX972-4156
受付 4/19(月)必着(申し込み後、5/6までに主治医意見書の提出必要)

ねんりんピック岐阜市選手団選考会

10/30(土)~11/2(火)の本大会に向けた選考会を実施。種目はペタンク・ソフトテニス(ダブルス)・マラソンなど
日程 5/5(水・祝)~6/13(日)
場所 市内各所
対象 昭和37年4月1日以前生まれの方(種目区分により年齢制限あり)。昨年の大会と同一種目での参加不可
料金 無料~3千円
受付 4/15(木)以降順次締め切り
問合せ 健康福祉局高齢福祉課 ☎972-2542 FAX955-3367

春の高齢者なごやか健康教室

日時 5/12(水)~6/16(水)の水曜日の全6回、午後1:00~2:30
場所 天白スポーツセンター(天白区植田三丁目)
対象 市内在住か在勤で65歳以上の方。抽選で40人
料金 3,500円
受付 4/28(水)必着
要項 配布 センター・図書館
問合せ 市レクリエーション協会(スポーツ市民局スポーツ振興室内) ☎971-1026 FAX972-4417

がん検診などの「令和2年度無料クーポン券」の有効期限の延長

新型コロナウイルス感染症を考慮し、大腸がん検診・乳がん検診・子宮がん検診・骨粗しょう症検診・歯周疾患検診の「令和2年度無料クーポン券」の有効期限を来年3/31(木)まで延長します。
問合せ 健康福祉局健康増進課 ☎972-2637 FAX972-4152

障害者スポーツセンターの催し

★東海障害者卓球大会(一般の部)
日時 6/12(土)・13(日)午前9:00~午後5:00
場所 同センター(名東区勢子坊二丁目)
対象 13歳以上で、身体障害者・愛護(療養)・精神障害者保健福祉手帳が難病の方は特定医療費受給者証などをお持ちの方
★市障害者スポーツ大会(アーチェリーの部)
日時 6/13(日)午前10:00~正午
場所 猪高緑地(名東区猪高町)
対象 市内在住の中学生以上で身体障害者手帳をお持ちのアーチェリー経験者
受付 4/30(金)必着
案内 配布 区役所福祉課・支所区民福祉課、同センター ☎703-6633(水曜日・祝休日の翌平日休み) FAX704-8370

文化・芸術

揚輝荘(南園)聴松閣「愛知音楽団“Colors”管弦楽アンサンブルコンサート」

日時 4/18(日)午前11:00~11:30・午後1:30~2:00(いずれも1時間前~着席券配布)
人数 当日先着各23人
料金 入館料必要
問合せ 同所(千種区法王町)☎759-4450(月曜日休み) FAX759-4451

揚輝荘(北園)“青もみじ”を楽しむ会 in 揚輝荘

スタンブラリー・俳句大会・優秀写真作品展など
日時 4/25(日)午前9:30~午後4:30
料金 入場無料
申込 不要
★俳句大会事前投句…お題は「揚輝荘の青もみじ」
受付 4/11(日)~20(火)必着
問合せ 同所(千種区法王町)☎759-4450(月曜日休み) FAX759-4451

蓬左文庫 企画展「うるわしき花と鳥」

四季を表す指標やデザインとして花と鳥を写し込んだ絵画や工芸品を紹介
日時 4/18(日)~5/30(日)の開館日、午前10:00~午後5:00(入館は午後4:30まで)
料金 観覧料必要
問合せ 同所(東区徳川町)☎935-2173(月曜日、ただし祝休日の場合は翌平日休み) FAX935-2174

文化のみち二葉館の催し

★深ぼり講座「白壁・主税・榎木地区一住人と共同作業のまちづくり」
日時 4/24(土)午後1:30~3:00
★広がり講座「名古屋城下町碁盤割の資産を活かして都心の魅力をどう高めるか」
日時 5/1(土)午後1:30~3:00
人数 先着各20人 料金 入館料必要
申込 4/11(日)午前10:00~電話で同館(東区榎木町) ☎・FAX936-3836(月曜日休み)

文化のみち榎木館の催し

①なごや折り紙建築展…この地方の有名な建物の折り紙作品を展示
日時 4/23(金)~5/9(日)の開館日、午前10:00~午後5:00(5/9は午後3:00まで)
②ペーパークラフトのワークショップ「折り紙建築をつくってみよう!」
日時 5/5(水・祝)午前11:00~正午・午後2:00~3:00
対象 小学生以上の方(小学生は保護者同伴)。先着各10人
料金 入館料必要
申込 ①不要②4/15(木)午前10:00~電話で同館(東区榎木町) ☎939-2850(月曜日、ただし祝休日の場合は翌平日休み) FAX939-2851

市民の「第九」コンサート 合唱団員の募集

11/28(日)に日本特殊陶業市民会館(中区金山一丁目)で開催する同コンサートに出演。練習は6~11月に週1回、市内で実施
対象 練習に参加できる18歳以上の方。選考でソプラノ・アルト各90人、テノール・バス各60人
料金 2万円
受付 4/22(木)消印有効
案内 配布 区役所情報コーナー・図書館・同実行委員会(中区栄二丁目) ☎203-8044(祝休日を除く月曜・金曜日の午後1:00~4:50)
問合せ 観光文化交流局文化振興室 ☎972-3172 FAX972-4128

市博物館 常設企画展示「描かれた宮宿」「古文書で読む東照宮祭」

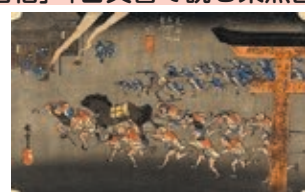

日時 4/25(日)までの開館日、午前9:30~午後5:00(入場は午後4:30まで)
料金 常設展観覧料必要
問合せ 同館(瑞穂区瑞穂通) ☎853-2655(月曜・第4火曜日休み) FAX853-3636

市バス沿線フォトコンテスト

千種区と昭和区内にあるバス停から半径800メートル以内で撮影した両区内の「市バスで行ってみたいくなる場所」を募集。Instagramから応募。入賞者には景品あり
受付 5/12(水)まで
案内 ホームページ
問合せ 交通局乗客誘致推進課 ☎972-3928 FAX972-3817



↑ホームページはこちら

名古屋能楽堂 五月定例公演

日時 5/16(日)午後2:00~4:30
演目 狂言「磁石」・能「千手」
対象 小学生以上の方
料金 学生2,000円・一般3,200~4,200円。チケットは同所(中区三の丸一丁目)・文化小劇場などで販売中
問合せ 同所☎231-0088 FAX231-8756

市民芸術祭 参加公演の募集

10・11月に市内で開催する同祭に参加。経費の一部(上限5万円)を助成する他、優秀公演を表彰
対象 市内を中心に芸術活動を行う個人・団体。選考で20公演
受付 5/11(火)消印有効
要項 配布 図書館・文化小劇場・市文化振興事業団(中区栄三丁目) ☎249-9385 FAX249-9386

市民半額鑑賞会
通常料金の半額で公演を楽しめます(金額は半額後の料金)。
チケット取扱料(1枚300円)・払込手数料・郵送料は別途必要
Table with columns: Musical, Performance Name, Date, Time, Price.
Includes details for Musical '17 AGAIN', 45th Anniversary of Bun-do Life, Summer Vacation! New Musical & Parody Performance, and Musical 'Ensigns'.

# くらしのガイド

往復はがきなどの記入方法・案内書の配布日などは6面右上参照

**納付をお忘れなく**  
**固定資産税・都市計画税 第1期分**  
**納期限は4月30日(金)**

納税は便利な口座振替で  
 詳しくは納付書をご覧ください。

## 職員などの募集

**市職員(第1類・免許資格職)採用試験**  
**試験** 6/20(日) **採用** 原則、来年4月  
**対象** 平成3年4月2日～平成12年4月1日生まれの方など(その他要件あり)  
**受付** 4/22(木)～5/10(月)まで  
**要項** 4/20(火)～市ウェブサイト・区役所情報コーナー・人事委員会任用課  
**配布** ☎972-3308 FAX972-4182

**市職員 職務経験者(年度途中採用)採用試験**  
**試験** 4/25(日) **採用** 原則、7月  
**対象** 昭和36年4月2日～平成2年4月1日生まれで一定の職務経験がある方(その他要件あり)  
**受付** 4/12(月)まで  
**要項** 市ウェブサイト・区役所情報コーナー・人事委員会任用課  
**配布** ☎972-3308 FAX972-4182

**小学校での新たな運動・文化活動における指導者の募集**  
 小学校部活動を民間委託した新たな運動・文化活動で、児童の指導や活動の支援をしていただける方を募集します。なごや部活動人材バンクホームページ(jinzaibank-nagoya.jp)へご登録いただくか、コールセンターにご連絡ください。  
**対象** 火曜～金曜日の午後3:00～6:00の間に週1回以上スポーツ・音楽(合唱・器楽演奏など)の指導や活動の支援ができる方  
**受付** 随時  
**問合せ** なごや部活動人材バンクコールセンター ☎0120-691-616 (教育委員会部活動振興室) ☎972-3265 FAX972-4207)

**スクール・サポート・スタッフの募集**  
 市立幼稚園、小・中・特別支援・高等学校で清掃業務や資料印刷などを行う  
**期間** 5月～来年3月  
**勤務** 週4～5日、1日3時間  
**人数** 選考で各学校園1人  
**受付** 採用希望月の前月10日まで  
**案内** 市ウェブサイト  
**問合せ** 教育委員会教職員課 ☎972-3284 FAX972-4177

**交通局職員(①市バス運転士②地下鉄駅務員)の募集**  
**試験** ①5/15(土)②5/30(日)  
**採用** ①来年4月②来年2月  
**対象** ①昭和51年4月2日以降生まれの大型第二種免許取得者②平成3年4月2日～平成15年4月1日生まれで、泊まり勤務が可能の方。いずれも視力など身体的要件あり。選考で①10人②15人  
**受付** 4/28(水)まで  
**要項** ホームページ、地下鉄「名古屋」・「栄」・「金山」・「伏見」駅の駅長室、交通局人事課  
**配布** ☎972-3823 FAX972-3934  
**HP** kotsu.city.nagoya.jp/jp/pc/ABOUT/TRP0000343.htm

**生物多様性専門員(動物)の募集**  
 生物調査や生物情報を分類整理・維持管理などを行う  
**試験** 5/10(月) **期間** 6月～来年3月  
**勤務** なごや生物多様性センター(天白区元八事五丁目)  
**対象** 生物調査・生物多様性保全活動の経験があり、標本の分類整理・維持管理に関する知識がある方。選考で1人  
**受付** 4/26(月)必着  
**要項** 市ウェブサイト・同センター  
**配布** ☎831-8104 FAX839-1695

**子育て支援企業認定審査会 市民委員の募集**  
 子育てに優しい活動を行っている企業を認定・表彰するため、市民の立場から意見・提案を行う。謝礼あり  
**期間** 令和3年6月～令和5年3月  
**対象** 市内在住か在勤(学)の20歳以上で年6回程度の会議に出席できる方。選考で2人  
**受付** 4/23(金)消印有効  
**要項** 市ウェブサイト・区役所情報コーナー・子ども青少年局企画経理課  
**配布** ☎972-3081 FAX972-4437

**市納税お知らせセンター**  
 納付期限を過ぎても市民税・県民税(普通徴収)、固定資産税・都市計画税、軽自動車税の納付が確認できない方に対して、月曜・金曜～日曜日・祝休日の午前9:00～午後5:00、火曜～木曜日の正午～午後8:00に市が業務を委託する同センターから電話で納付を呼びかけます。  
**問合せ** 財政局収納対策課 ☎972-2357 FAX972-4123

**上下水道局営業所が変わります**

令和6年度にかけて営業所を順次、4方面別に再編します。再編後の名称は「営業センター」です。

名称	担当区域	開設時期
東部営業センター	千種・東・中・守山・名東区	令和3年4月
西部営業センター	熱田・中川・港・南区	令和5年度(予定)
南部営業センター	昭和・瑞穂・緑・天白区	令和6年度(予定)
北部営業センター	北・西・中村区	

**案内** ホームページ  
**問合せ** 上下水道局営業課 ☎972-3638 FAX972-3676

ホームページはこちら→ 

**地域まちづくり①活動助成 ②コンサルタント活用助成**  
 ①活動費用の一部②まちづくり構想の策定や事業化の検討をする上でコンサルタントに委託する費用の一部を助成  
**対象** 地域まちづくり活動団体(要件あり)。選考で①4部門で計6団体程度②2部門で計3団体程度  
**受付** 4/5(月)～5/14(金)まで(4/23までに事前相談必要)  
**要項** 4/5(月)～市ウェブサイト・区役所情報コーナー・住宅都市局まちづくり企画課  
**配布** ☎972-2938 FAX972-4162

**国際交流・多文化共生推進活動に助成**  
 日本語教室・外国人との交流・外国文化紹介イベントなどの事業に助成。対象経費の2分の1(国外での実施は3分の1)以内で10万円(姉妹友好都市・パートナー都市関連事業は20万円)まで  
**対象** 市内で1年以上国際交流活動を行っている団体が4月～来年3月に実施する事業。選考  
**受付** 4/30(金)必着  
**要項** 市ウェブサイト・観光文化交流局国際交流課  
**配布** ☎972-3062 FAX972-4200

**児童虐待防止キャンペーン** **無料**  
 児童虐待防止の啓発のため、アンケートにご協力いただいた方先着300人にオリジナルグッズをプレゼント  
**日時** 5/5(水・祝)午前10:00～午後3:00  
**場所** とだがわこどもランド エントランスホール(港区春田野一丁目)  
**問合せ** 子ども青少年局子ども福祉課 ☎972-3979 FAX972-4438

**春の交通安全市民運動(4/6～15)**

  
 ★ドライバーは、子どもや高齢者などを見かけたら速度を落とすなどの「思いやり運転」を実践しましょう。また、横断歩道で歩行者を見かけたら必ず止まるといった「歩行者保護」を実践した運転を行いましょう。  
 ★新入学児童・園児のいる家庭では、信号の意味と見方、横断の仕方などを教えましょう。  
**問合せ** スポーツ市民局地域安全推進課 ☎972-3123 FAX972-4823

**市技能功労者表彰 個人推薦の募集**  
**対象** 市内在住の令和3年11月23日時点で60歳以上、主に中小企業で働き同一職種に30年以上従事している、優れた技能を持ち他の技能者の模範と認められるなどの要件を満たす方  
**受付** 6/18(金)必着  
**問合せ** 経済局労働企画室 ☎972-3146 FAX972-4129

**トラック・バスの買い替え補助**  
 環境性能の良い車へ買い替える場合に補助。1台10～50万円  
**対象** 幼稚園・福祉施設・中小企業など  
**受付** 来年3/1(火)消印有効  
**案内** 市ウェブサイト・区役所情報コーナー・環境局大気環境対策課  
**配布** ☎972-2682 FAX972-4155

**吹付けアスベスト対策補助制度**  
 ★分析調査費…15万円まで  
 ★除去などの改修費…3分の2まで(上限120万円)  
**対象** 市内にある建築物(解体工事を除く)。契約前の相談・申請必要  
**問合せ** 住宅都市局建築安全推進課 ☎972-2935 FAX972-4159

**食の安全・安心モニターの募集**  
 ①年4回程度アンケートの回答や市の施策への意見を提出するモニター②食品販売店の調査などを行うモニターを募集。いずれも謝礼あり  
**期間** 6月～来年3月  
**対象** 市内在住か在勤(学)で18歳以上の方(①はインターネット・電子メールを利用できる方)。選考で①140人②60人  
**受付** ①6/10(木)②5/13(木)まで  
**要項** 市ウェブサイト・区役所情報コーナー・健康福祉局食品衛生課  
**配布** ☎972-2648 FAX955-6225

**名古屋市食育推進計画(第4次)の策定**  
 食育基本法に基づき、食育に関する施策を総合的・計画的に推進するための計画(令和3～7年度)を策定  
**計画** 市ウェブサイト・区役所情報コーナー・市民情報センター(市役所西庁舎1階)  
**問合せ** 健康福祉局健康増進課 ☎972-3078 FAX972-4152

**定期購入トラブルにご注意!**

インターネットで「健康食品がお試し価格500円で購入できる」という広告を見て、一回だけのつもりで購入したが、実は定期購入だったというトラブルが後を絶ちません。低価格で購入できることばかりが強調され、定期購入が条件だと分かりにくいので、認識しないまま購入するケースが目立ちます。  
 インターネット通販にはクーリング・オフ制度はなく、返品できるかどうかは販売業者が定めたルールに従うことになります。商品を購入する際には、契約内容や解約の条件、返品の可否などをよく確認してから申し込みましょう。また、インターネットで購入するときは、最終確認画面(申し込み画面の後に表示される契約内容が確認できる画面)や注文受け付けメールを保存するようにしましょう。  
**問合せ** 消費生活センター相談ダイヤル ☎222-9671 (祝休日を除く月曜～土曜日 午前9:00～午後4:15) FAX222-9678

**STOP!コロナ差別**

 責め合うのではなく励まし合うことでやさしい社会の実現を目指しましょう。

往復はがきなどの記入方法・案内書の配布日などは6面右上参照

くらしのガイド

主な木造住宅密集地域に対する各種助成の対象地区を拡大します

対象地区			
区	地区	区	地区
北	大杉・杉村	中川	下之一色、戸田
中村	米野、中村、日比津	南	呼続、桜、笠寺、本星崎
瑞穂	御劔(一部昭和区を含む)、大喜	守山	鳥羽見、廿軒家

助成制度		
制度	対象	助成額
老朽木造住宅の除却	昭和56年(1981年)5月31日以前に着工した居住用として使用している木造住宅の除却	対象住宅の「除却費用」・「延べ床面積×9,600円/m <sup>2</sup> のうち低い額の3分の1(上限40万円)
ブロック塀などの撤去	道路に面する高さ1メートル以上のブロック塀などの撤去	「撤去費用の4分の3」 「撤去延長×9,000円/m」 「15万円」のうち低い額
生活こみちの整備促進	狭あい道路沿いの建て替えなどで生じる後退用地を一般に通行できる通路として整備	・整備助成金 5,400円/m <sup>2</sup> ・通路使用奨励金3,000円/m <sup>2</sup> ・量水器移設助成金 83,500円/件 など

※申請には事前相談が必要です。  
 問合せ 住宅都市局市街地整備課 ☎972-2759 FAX972-4163

市バスのダイヤ改正

4/3(土)から市バスのダイヤが変わります。  
 案内 ホームページ  
 問合せ 市バス・地下鉄テレホンセンター ☎522-0111 FAX951-3344  
 HP kotsu.city.nagoya.jp



地下鉄アクセスガイドの配布 無料

点字と音声による地下鉄「名古屋」・「伏見」駅の構内案内。点字版・デジ版・テキストデータ版あり  
 対象 上記の駅を利用する視覚障害のある方  
 申込 電話かEメール(希望駅・版名も記入)で市総合リハビリテーションセンター ☎835-3523 FAX835-3745  
 sikaku@nagoya-rehab.or.jp

猫の飼い主を募集しています!

動物愛護センターには、大人の猫も多く収容されています。大人の猫は子猫に比べて落ち着いており、性格も分かっているので、ご家庭の状況に合わせた猫を選ぶことができます。譲渡前のトライアル期間もあります。ぜひ飼うことを考えてみてください。  
 日時 火曜～日曜日の午前10:00～正午・午後1:00～3:00  
 場所 動物愛護センター(千種区平和公園二丁目)  
 対象 市内在住の20歳以上で、猫を飼養できる住宅にお住まいの方  
 料金 譲渡の際にマイクロチップ代 3,400円  
 問合せ 同センター ☎762-1515 FAX762-0423

犬・猫の①マイクロチップ装着費用

②避妊去勢手術費用の補助券の交付  
 補助券(有効期間14日)を交付。事前に市指定動物病院で日程調整が必要  
 場所 保健センター。②は動物愛護センター(千種区平和公園二丁目)でも交付  
 対象 市内在住で犬・猫を飼っている方(犬は登録が必要)  
 案内 市ウェブサイト  
 問合せ 健康福祉局食品衛生課 ☎972-2649 FAX955-6225

改葬許可の申請は郵送でも行えます

ご遺骨を現在収めている墓地・納骨堂から他の墓地・納骨堂に移す「改葬」を行う場合、申請が必要です。郵送でも申請できます。  
 問合せ 市保健所環境薬務課(健康福祉局内) ☎972-2644 FAX972-4153

耐震診断義務付け対象建築物の除却工事への助成制度の新設

大規模な店舗やホテルなど特定用途の大規模建築物や、地震が起こった際に倒壊し道路をふさぎ避難の妨げになる恐れのある建築物の耐震化を促進するため、以下の通り助成します。

対象	助成額(上限はいずれか低い額以内)
要緊急安全確認大規模建築物(店舗やホテルなど不特定多数の者が利用する大規模な建築物など)	● 工事費用の44.8% ● 延べ面積×56,300円×44.8%(※) ● 1億1千万円
要安全確認計画記載建築物(県が指定する緊急輸送道路の沿道建築物)	● 工事費用の15分の11 ● 延べ面積×56,300円×15分の11(※) ● 6,050万円

※延べ面積当たりの単価が異なる場合あり  
 問合せ 住宅都市局耐震化支援室 ☎972-2921 FAX972-4179

ゴールデンウィークの空港利用に関するお願い

★空港を利用する際には、最新の情報をホームページでご確認ください。  
 ★手洗いやマスク着用などの感染症対策にご協力をお願いします。  
 問合せ ①中部国際空港(常滑市) ☎0569-38-1195  
 ②県営名古屋空港(西春日井郡豊山町) ☎0568-28-5633 (総務局空港対策室) ☎972-2224 FAX972-4112



住宅確保要配慮者専用賃貸住宅所有者向けの募集・説明会

高齢者・障害者・子育て世帯などで住宅に困窮している方に入居者を限定する同住宅について、改修費・家賃・家賃債務保証料の一部を補助  
 対象 市内の賃貸住宅の所有者など。選考で20戸程度  
 受付 5/6(木)～6/4(金)  
 ★説明会 無料  
 日時 4/28(水)午後2:00～3:30  
 場所 市役所西庁舎12階  
 人数 80人程度 受付 4/23(金)まで  
 案内 市ウェブサイト  
 問合せ 住宅都市局住宅企画課 ☎972-2772 FAX972-4172

5/1(土)名古屋第二環状自動車道(名二環)が全線開通します

名二環の名古屋西JCT～飛鳥JCT間が開通し、全線開通となります。合わせて、中京圏の高速道路料金が変わります。  
 問合せ 住宅都市局街路計画課 ☎972-2722 FAX972-4160

都市計画の決定・変更

①都市計画都市再開発の方針・用途地域・高度地区・防火地域及び準防火地域・風致地区の変更、地区計画(千音寺地区・緑笹塚地区)の決定②都市計画道路(高速1号線・高速2号線・矢場町線の中区一部区間)・駐車場(若宮大通駐車場)の変更※名古屋高速栄出入口・西渡り線・南渡り線の追加関連③都市計画公園(東山公園)・緑地(荒池緑地)の変更  
 案内 市ウェブサイト  
 縦覧 ①③住宅都市局都市計画課 ☎972-2798 FAX972-4164  
 ②住宅都市局街路計画課 ☎972-2723 FAX972-4164

禁止区域内での客引き行為などのアルバイトは禁止です

禁止区域内(名古屋駅・栄・金山地区)での客引き行為などは条例により禁止されています。アルバイトを行うと、条例違反として5万円の過料を科される場合がありますのでご注意ください。  
 問合せ スポーツ市民局地域安全推進課 ☎972-3099 FAX972-4823



中小企業向けの情報

★スタートアップ企業支援補助金…市内で創業する方か、市内に本社などを有する創業後5年以内の中小企業へ対象経費の3分の1以内(上限100万円)を補助。受け付けは5/7(金)まで  
 問合せ 経済局中小企業振興課 ☎735-2100 FAX735-2104

無料相談窓口案内

医療安全相談	健康福祉局保健医療課 ☎972-2634 FAX972-4154 電話相談は月曜～金曜日の午前8:45～正午・午後1:00～5:15(祝休日休み)。面接相談は予約制。医療に関する疑問や不安などの相談
依存症相談	市精神保健福祉センターこころば(中村区名楽町) ☎483-3022 FAX483-2029 第1火曜・第3月曜・第4木曜日の午後2:00～4:00、第1金曜日の午後2:30～4:30、第2水曜日の午前10:00～正午(祝休日休み)。専門相談員による面接相談(予約制)。対象は市内在住か在勤(学)で、アルコール・薬物・ギャンブルなどの依存に悩む方や家族など
思春期の精神保健相談	市精神保健福祉センターこころば(中村区名楽町) ☎483-2095 FAX483-2029 第1・2木曜日、第3金曜日、第4水曜日の午後2:00～4:00(祝休日休み)。臨床心理士などによる面接相談(予約制)。対象は市内在住か在勤(学)で、思春期における悩みを抱えている方や家族など

自死遺族相談	市精神保健福祉センターこころば(中村区名楽町) ☎483-2095 FAX483-2029 第3火曜日の午前10:00～正午(祝休日休み)。臨床心理士による面接相談(予約制)。対象は市内在住か在勤(学)で大切な人を自死で亡くされ、不安などを抱えている方
名古屋盲学校教育相談	名古屋盲学校(千種区北千種一丁目) ☎711-0009 FAX723-6813 月曜～金曜日の午前9:00～午後4:30(祝休日休み)。対象は見えにくい、見えないなど見え方についてお困りの子や家族。社会人で見え方が気になる方の相談も可
呼吸器なんでも相談	南保健センター(南区東又兵衛町) ☎614-2879 FAX614-2818 4/20(火)・5/18(火)・6/15(火)。事前に予約した上で、開催日の午後1:15～2:30に受け付け手続き必要。専門医による長引く咳や息切れなど呼吸器に関する面接相談とレントゲン検査など。対象は市内在住で15歳以上の方

## 東山動植物園

重要文化財温室・洋風庭園



# 4.23(金) リニューアルオープン!

昭和12年(1937年)に植物園の開園に合わせて建設され、平成18年(2006年)に国の重要文化財に指定された「東山植物園温室前館」が、7年間の保存修理工事を終え再び公開されます。



また、温室前面の洋風庭園もリニューアル工事が完了しました。東西の軸線と高低差のある地形・水景を活かした庭園で、水鏡にシンメトリーな温室前館が美しく映し出されます。名古屋出身で日本初の理学博士・伊藤圭介を紹介する庭もあります。



植物移植後の中央ヤシ室。開園当初からの植物も展示しています。

◀シンノウヤシ

5/9(日)までの土曜・日曜日・祝休日および4/1(木)・2(金)・30(金)・5/7(金)は事前予約が必要です(新型コロナウイルス感染症の状況により延長する場合あり)。詳しくはお問い合わせいただくか、ホームページをご覧ください。

- 開園時間** 午前9:00～午後4:50(入園は午後4:30まで)  
※4/23(金)の公開はオープン式典後(午前10:30ごろ)～
- 休園日** 月曜日(祝休日の場合は翌平日)
- 入園料** 中学生以下無料、高校生以上500円、市内在住の65歳以上は顔写真付きで住所・年齢の確認できるものを持参で100円
- アクセス** 地下鉄東山線「星ヶ丘」駅6番出口 徒歩7分  
地下鉄東山線「東山公園」駅3番出口 徒歩3分
- 問合せ** 同園(千種区東山元町3-70) ☎ 782-2111 FAX 782-2140
- HP** [www.higashiyama.city.nagoya.jp](http://www.higashiyama.city.nagoya.jp)

※動物取扱業の登録内容は欄外参照

## 話題の広場

### 市美術館特別展

4月10日(土)～6月6日(日)

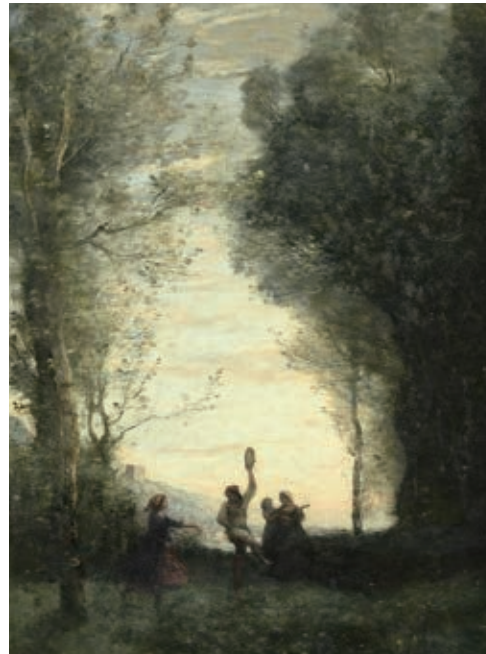

ジャン＝バティスト・カミーユ・コロー《イタリアのダンス》  
1865-70年 油彩/カンヴァス ランス美術館蔵 Inv. 887.3.1  
© MBA Reims 2019 / Photo: C.Devleeschauwer

# 風景画のはじまり

ランズ美術館コレクション  
コローから印象派へ

名古屋の姉妹都市であるフランス・ランス市のコレクションが来日。モネ、ルノワール、ウジェーヌ・ブーダンなど印象派の絵画を紹介します。特に19世紀フランス風景画の巨匠であるカミーユ・コローの傑作16点をまとめてご覧いただける、名古屋では初めての貴重な機会です。アトリエを飛び出し自然の光や大気の変化を捉えようとした画家たちの歩みをご堪能ください。

- 開館時間** 午前9:30～午後5:00  
(金曜日は午後8:00まで。入場はいずれも閉館の30分前まで)
- 休館日** 月曜日(5/3は開館)・5/6(木)
- 観覧料** 【土曜・日曜日・祝休日、日時指定券】  
高校・大学生1,000円、一般1,500円  
※ローソンチケットでの事前予約購入が必要です。  
(空きがあった時間帯はいずれも100円増で当日窓口購入可)  
【平日限定券】高校・大学生900円、一般1,400円  
いずれも中学生以下無料
- アクセス** 地下鉄東山線・鶴舞線「伏見」駅5番出口 徒歩8分  
チケットの購入方法など、詳しくはお問い合わせいただくか、ホームページをご覧ください。
- 問合せ** 同館(中区栄二丁目17-25) ☎ 212-0001 FAX 212-0005
- HP** [tv-aichi.co.jp/reims2021](http://tv-aichi.co.jp/reims2021)

## 市政広報テレビ・ラジオ番組

※都合により放送内容や放送日時が変更になることがあります。

問合せ 市長室広報課 ☎ 972-3134 FAX 972-4126

テレビ番組(字幕放送あり) 各番組HPで、放送終了後に番組を視聴できます。

### 新番組 コアラが住む街なごや

6ch メ〜テレ 日曜日 午後10:55～11:00  
(再放送/金曜日 午前1:53～1:56、午後1:45～1:48)

市政情報を分かりやすくお伝えします。

- 4/4 路上での喫煙ルール
- 4/11 カラスのごみ散乱対策
- 4/18 なごやかベンチ
- 4/25 南海トラフ地震から生き延びる!戸別訪問を実施
- 5/2 子どもの権利相談室 なごもっか
- 5/9 雨水ポンプ所



HP [www.nagoyatv.com/koala](http://www.nagoyatv.com/koala)

ラジオ番組 各回の放送内容は市ウェブサイトで案内しています。市ウェブサイト ラジオ広報 検索 各番組HPで、放送終了後に番組を配信しています。

### 4月～放送日変更 おもてなし隊なごや(出演:名古屋おもてなし武将隊)

6ch メ〜テレ 月曜日 午後6:57～7:00  
(再放送/金曜日 午前0:48～0:53、土曜日 午前5:15～5:20)

施設や行催事などを紹介します。

- 4/5 港防災センター
- 4/12 ゆとりーとライン
- 4/19 コスプレホストタウン
- 4/26 重要文化財 東山植物園温室前館
- 5/3 市科学館特別展「アインシュタイン展」
- 5/10 市美術館特別展「ランス美術館コレクション」



HP [www.nagoyatv.com/omotenashi2021](http://www.nagoyatv.com/omotenashi2021)

### NAGOYA CITY | LOVE NAGOYA!

ZIP-FM 77.8MHz 月曜・金曜日 午前10:00ごろ～

月曜日は「BRUNCH STYLE」内、金曜日は「FRIDAY MUSIC PUZZLE」内で放送

HP [zip-fm.co.jp/blog/lovenagoya/](http://zip-fm.co.jp/blog/lovenagoya/)

※5/3の放送は5/6午前10:16 ごろ～

### 名古屋市だより

CBCラジオ AM 105.3kHz FM 93.7MHz 火曜・木曜日 午前11:28ごろ～ 水曜日 午前8:17ごろ～  
金曜日 午後4:24ごろ～

火曜・木曜日は「つボイノリオの聞けば聞くほど」内、水曜日は「多田しげおの気分爽快!!～朝からP・O・N」内、金曜日は「ドラ魂キング」内で放送

HP [hicbc.com/radio/nagoya](http://hicbc.com/radio/nagoya)

Useful information for foreign residents is provided by the City of Nagoya website and the Nagoya International Center.

●The City of Nagoya website : [www.city.nagoya.jp/en](http://www.city.nagoya.jp/en)

●Nagoya International Center : ☎052-581-0100 website : [www.nic-nagoya.or.jp](http://www.nic-nagoya.or.jp)

Nagoya International Center website



名古屋市広報課 フェイスブック

[www.facebook.com/nagoyakoho](http://www.facebook.com/nagoyakoho)