

広報なごや

Nagoya News

令和3年(2021年) 12月号

12

No. 888
December

広報なごやは毎月10日までにお配りしています。 配布/区役所総務課
記事の内容(開催日・申込期限など)が原則、毎月11日以降のものを掲載しています。
広報なごや点字版・声の広報なごやをご希望の方はご連絡ください。
編集・発行/名古屋市長室広報課 ☎052-972-3134 FAX052-972-4126
〒460-8508 名古屋市中区三の丸三丁目1番1号 ㊚www.city.nagoya.jp

●人口/2,326,664人
●世帯/1,125,372世帯
●面積/326.50km²
(令和3年11月1日現在)

↓市章「㊚」、名古屋グランパス「エイト」を意識して「八」の人文字で撮影(名古屋グランパスのスタッフの皆さん)



※写真撮影時のみマスクを外しています

ぜひ読んでね!

今|月|の|特|集

地域社会と共に～名古屋グランパス×名古屋市 包括連携協定締結～

新型コロナウイルス感染症について

- 発熱などの症状のある方は、まずはかかりつけ医にご連絡ください。
- 相談する医療機関に迷う場合や同感染症に関する一般的な相談は、受診・相談センター(コールセンター)にご連絡ください。
☎052-249-3703(24時間受付) FAX052-265-2349 ㊚nagoya_jyushinsoudan@medi-staffsup.com
※電話・ファクス番号が変更となる可能性があります。最新情報は市ウェブサイト(www.city.nagoya.jp)をご覧ください。
- 同感染症陽性の方や濃厚接触者にあたる方は、お住まいの区の保健センター(祝休日を除く月曜～金曜日の午前9:00～午後5:30)にご相談ください。

新型コロナウイルス感染症の影響により各ページに記載のある行事などは中止や内容変更となる場合があります。各催しの問い合わせ先へご確認ください。

市政に関する
お問い合わせは

名古屋おしえてダイヤル

☎052-953-7584

午前8:00～午後9:00
年中無休

FAX 052-971-4894 ㊚7584@oshiete-dial.jp

よくある質問をウェブサイトで公開しています。

名古屋おしえてダイヤル 検索



今月の特集

地域社会と共に

～名古屋グランパス×名古屋市 包括連携協定締結～



10/29(金)に、地元のプロサッカークラブ名古屋グランパスと包括連携協定を締結しました。
名古屋市と連携した取り組みをはじめ、名古屋グランパスによる地域・社会活動を紹介します。

包括連携協定とは

市民生活の幅広い分野で連携し、市民サービスの一層の向上、地域の活性化などの取り組みを通して、相互の持続的な発展を目指していくものです。

締結のメリット

行政だけの力では対応が難しい課題に対し、企業と行政が互いの長所を生かして連携することで、より効果的な取り組みが可能になります。

▶本市との取り組み例

サッカーを通じた子どもとのふれあい事業

ふれあいサッカー教室、親子無料観戦招待、選手やスタッフによる小学校訪問を毎年実施し、子どもたちがスポーツに興味関心を持つきっかけや将来の目標を考える機会を創出しています。



市営交通100周年記念事業などへの協力

来年、市営交通100周年・名古屋グランパス30周年を迎えるため、相互に周年を盛り上げる取り組みを実施しています。今年度は、約500人の地下鉄駅職員が「鯨の大祭典・市営交通100周年コラボTシャツ」を着用し、市営交通100周年のPRと市営交通の利用を促進しています。



消防局と連携した地域防災力の向上

消防局・消防団と協働して、イベントなどに参加し、地域防災力の向上を図っています。



▶社会貢献活動



名古屋グランパスでは、ホームタウンである愛知県がより良くなるよう、そして持続可能でより良い世界が実現するよう、日頃から地域や試合会場でさまざまなSDGsへの取り組みを行っています。

11 持続可能なホームタウンを目指して

スタジアム周辺のゴミ拾いを行い、ボランティアの皆さんなどと連携して分別したり、これまで販売したユニフォームやTシャツなどの不要になった衣料品を、専用BOXで回収し、地球の資源へとリサイクルする活動を行っています。



↑ボランティアによるゴミ拾い

3 スポーツに親しみ、楽しむことで健康な毎日!

スポーツと健康は非常に密接な関係にあります。サッカー選手は、専門のトレーナーや栄養士がサポートしながら細かく身体に気をつかい生活しています。今まで培ってきたクラブのノウハウを活かし、ホームタウンの皆さんに食育を通して、いつまでも健康に生活できる手助けをしています。



↑小学校での食育講演

▶選手コメント・社長メッセージ

名古屋グランパス キャプテン 丸山祐市 選手 感謝の気持ちを勝利と活動で示したい



選手は試合で全力を尽くし、皆さんの期待に応えるべく日々練習に励んでいます。新型コロナウイルスの影響により世界中で大きな影響が出ている中、私たち選手が安心して試合を出来ているのも支えてくれる皆さんのおかげであり、その分、ホームタウンにお返ししていく必要があると考えています。今後も名古屋市がより良い街になるよう、チーム一丸となって活動していきます。

名古屋グランパス 柿谷曜一朗 選手 背番号8にふさわしい選手を目指して



今年、名古屋グランパスに加入し背番号8を背負ってプレーしています。名古屋市の「八」、そして名古屋グランパスエイトの「エイト」ということで責任を感じています。試合でのプレーはもちろん、さまざまなホームタウン活動でも、名古屋の皆さんにより愛してもらえる選手になれるよう頑張っていきます。



株式会社名古屋グランパスエイト 代表取締役社長 小西工己 さん すべてはホームタウンとともに

新型コロナウイルスの影響はまだまだ続いており、社会に多大な変化をもたらしました。Jリーグは2020年、長期間の中断を初めて経験しましたが、そうした期間を経て、あらためてクラブの在り方を見つめ直すことができました。名古屋グランパスでは、サッカーの試合だけではなく、SDGsの活動をはじめ、ホームタウンが持続可能な社会になるよう、行政や地域の皆さんのお力添えもいただきながら、より良い街、より良いクラブになるよう、今後も活動を続けてまいります。

写真提供:名古屋グランパス

問合せ

(包括連携協定・本市との取り組みについて) 総務局総合調整室 ☎ 972-2223 FAX 972-4112
(名古屋グランパスの社会貢献活動について) 株式会社名古屋グランパスエイト ☎ 0565-79-8880 FAX 0565-79-8110

知っておこう

もしもコロナに感染したら？

新型コロナウイルス感染症は、誰でも感染する可能性があります。陽性になったときには、安心して療養できるように保健センターがサポートします。



発熱などの症状のある方は、まずはかかりつけ医などへご連絡ください。
相談する医療機関に迷う場合は、**受診・相談センター(コールセンター)**にご連絡ください。

☎ **249-3703** (24時間受付) FAX **265-2349** ✉ nagoya_jyushinsoudan@medi-staffsup.com

※電話・ファクス番号が変更となる可能性があります。最新情報は市ウェブサイトをご覧ください。

陽性判明

感染拡大防止のため、保健センターが、症状・行動歴・接触のあった方などを聞き取って調査します。

高齢者・基礎疾患のある方・重症の方など(医師により判断)

軽症・無症状の方など(本人の希望・状況などで判断)

入院

宿泊療養

自宅療養

宿泊療養

- ◆ 検温などを行い、毎日健康状態を確認します。
- ◆ 一部の施設では医師の往診を実施し、必要に応じて点滴・投薬などを行っています。
- ◆ 1日3食の食事(無料)の提供があります。
- ◆ 家族や友人などとの面会はできません。
- ◆ 療養中は施設から外出できません。



安心して療養していただけるよう私たち看護師が施設に常駐しています。療養中は24時間いつでも相談ができます。



施設で働く看護師

自宅療養

- ◆ 保健センターが原則1日1回、電話などで健康状態を確認します。スマートフォンなどで健康状態を入力するシステムMy HER-SYSも活用しています。
- ◆ 重症化に備えて地域の医療機関などで診療を受けられる体制を整備しています。
- ◆ 必要に応じて、パルスオキシメーター(血液中の酸素飽和度を測定する機器)を貸し出します。
- ◆ 陽性となった本人・同居の濃厚接触者で希望される方は、1日3食の配食サービス(無料)を利用できます。
- ◆ 療養中は自宅から外出できません。



陽性となったご本人やご家族の不安な気持ちに寄り添い、安心して療養できるようサポートします。保健センターからの案内・調査などへのご協力をお願いします。



保健センターの保健師

療養解除のための主な要件(医師の判断で延長する場合があります。)

- ◆ 症状のある方 … 発症日から10日間経過し、かつ症状が軽快してから72時間経過した方
- ◆ 症状のない方 … 陽性と判定された検査の検体採取日から10日間経過した方

問合 健康福祉局新型コロナウイルス感染症対策室 ☎ 972-4389 FAX 972-4376

無料 新型コロナワクチン3回目接種

ワクチンを2回接種しても、時間の経過とともにワクチンの有効性が低下することが報告されています。そのため、**2回目の接種から原則8カ月以上経過した後**に3回目の接種を受けられます。



3回目の接種の接種券発送予定日

2回目の接種を 5/1(土)~31(月)に受けた 医療従事者	12/13(月)
2回目の接種を 5/1(土)~31(月)に受けた 医療従事者でない方	12/20(月)

- ★ 医療機関での個別接種を中心に進めていく予定です。接種できる医療機関などについては、接種券に同封のチラシをご確認ください。
- ★ 接種には原則事前予約が必要です。接種券を受け取った後に予約してください。
- ★ 接種券は、2回目の接種の記録が確認できた方に、接種を受けられる時期が近づきましたら順次お送りします。
- ★ 1回目の接種を海外で受けた方や2回目の接種の後に本市に転入された方などは、3回目の接種の接種券の発行申請が必要です。

ワクチン接種は強制ではなく、本人の意思に基づいて実施されるものです。職場や周りの人に接種を強制したり、接種を受けていない人に差別的な扱いをしたりするのは絶対にやめましょう。

接種券の発行申請はこちらから→



問合 なごや新型コロナウイルスワクチンコールセンター ☎ **050-3135-2252**
(祝休日・12/29~1/3を除く月曜~金曜日の午前9:00~午後5:30)

市|政|ト|ピ|ク|ス

休日・夜間・年末年始の救急医療

救急医療の
適正受診を!



救急病院などに軽症患者が集中すると、重症患者への治療に支障が出るのが懸念されています。救急医療体制を守るためには、皆さまのご理解・ご協力が必要です。かかりつけ医を持ち、日頃から健康管理に気を付けましょう。

風邪や腹痛など軽症な場合は、
休日急病診療所・急病センター
などを利用しましょう

Check

軽症か重症か迷ったら、
まずここに連絡しましょう

●愛知県救急医療情報センター

☎263-1133

年中無休・24時間

あいち救急医療ガイド
でも検索できます→



●子どもあんしん電話相談

☎933-1174

月曜～金曜日 午後8:00～午前0:00

土曜・日曜・祝休日・12/30～1/3

午後6:00～午前0:00

●小児救急電話相談

#8000

年中無休 午後7:00～翌午前8:00

(#が使えないとき ☎962-9900)

でも、こんな症状のときは
迷わず救急車を!

- 突然の激しい頭痛
- 締め付けられるような胸の痛み
- 呼びかけても反応がない など

重大な病気・けがの可能性が!

[休日急病診療所・急病センターなどの連絡先と受付時間]

診療科目	名称	所在地・電話番号、受付時間
内科・小児科	休日急病診療所/ ★平日夜間急病センター	千種区今池五丁目4-15 ☎ 733-1191 北区下飯田町3-3-2 ☎ 915-5351 西区城西四丁目15-10 ☎ 531-2929 中村区則武本通2-80-2 ☎ 471-8311 昭和田川名町2-4-4 ☎ 763-3115 瑞穂区師長町9-3 ☎ 832-8001 熱田区伝馬一丁目5-4 ☎ 682-7854 ★中川区高畑一丁目222 ☎ 361-7271 港区港楽二丁目6-18 ☎ 653-7878 ★南区西又兵衛町4-8-1 ☎ 611-0990 ★守山区小幡一丁目3-2 ☎ 795-0099 緑区鳴海町字池上98-5 ☎ 892-1133 名東区丁田町35 ☎ 774-6631 天白区池場二丁目2403 ☎ 801-0599 受付時間 [日曜日・祝休日・12/30～1/3] 午前9:30～正午・午後1:00～4:30 ★は月曜～金曜日午後8:30～11:30も受付
	名古屋市医師会急病センター	東区葵一丁目4-38 ☎ 937-7821 受付時間 [月曜～金曜日] 午後7:30～翌午前6:00 [土曜日] 午後5:30～翌午前6:00 [日曜日・祝休日・12/30～1/3] 午前9:30～正午・午後1:00～4:30・午後5:30～翌午前6:00 ●小児科専門医による診察 [月曜～金曜日] 午後8:30～11:00 [土曜日] 午後5:30～11:00 [日曜日・祝休日・12/30～1/3] 午前9:30～正午・午後1:00～4:30・午後5:30～8:30
眼科・耳鼻咽喉科	受付時間 [日曜日・祝休日・12/30～1/3] 午前9:30～正午・午後1:00～4:30・午後5:30～8:30	
外科	受付時間 [日曜日・祝休日・12/30～1/3] 午前9:30～正午・午後1:00～4:30	
歯科	歯科保健医療センター	北区平手町1-1-5 クオリティライフ21城北内 ☎ 915-8844 南区弥次工町5-12-1 ☎ 611-8044 受付時間 [日曜日・祝休日・12/30～1/3] 午前9:00～11:30・午後1:00～3:30
		中区丸の内三丁目5-18 ☎962-9102 受付時間 [日曜日・祝休日] 午前9:00～正午 [12/29] 午前9:00～11:00 [12/30～1/3] 午前9:00～11:00・午後1:00～3:00

※診察は受付時間の30分後から開始します(歯科を除く)

問合 健康福祉局保健医療課 ☎ 972-2623 FAX 972-4154



年末年始のお知らせ

市役所や区役所は、12/29(水)～1/3(月)まで休ませていただきます。ここでは、市民生活に関連のある年末年始の主な業務や休みの期間についてお知らせします。

	12月			1月			
	29水	30木	31金	1土	2日	3月	4火
区役所・支所	住民票の写し・印鑑登録証明書・戸籍全部(個人)事項証明書の発行						
	埋火葬許可書の発行<12/29(水)～1/3(月)の受付時間> 午前9:00～正午・午後1:00～5:00…区役所で受け付け(支所を除く) それ以外の時間(午前1:00～2:00・正午～午後1:00を除く)…全市分を中区役所のみで受け付け						
	税務証明の発行(市税事務所・出張所も同じ)						
ごみと資源の収集など※	可燃ごみ・発火性危険物・プラスチック製容器包装・不燃ごみ・粗大ごみ						
	紙製容器包装・ペットボトル・空き瓶・空き缶						
	粗大ごみ受付センター ☎ 0120-758-530 携帯電話・県外からは☎ 052-950-2581 1/5(水)～7(金)収集分の電話申し込みは12/28(火)まで インターネット申し込みは収集日の10日前まで インターネット申し込みはこちら→						
交通	市バス						
	地下鉄 ★東山線は12/31(金)～1/3(月)は年末年始ダイヤ						
	市バス・地下鉄テレホンセンター ☎ 522-0111 FAX 951-3344 午前8:00～午後7:00						
	名古屋・金山サービスセンター 午前8:00～午後8:00 栄サービスセンター・お忘れ物取扱所 午前9:00～午後8:00 (◎12/31・1/3は午前10:00～午後5:00)						
下水道	お客さま受付センター(名水ダイヤル) ☎ 884-5959 FAX 872-1296 午前8:00～午後7:00(◎12/29～1/3は午後5:15まで)						

※ごみと資源の収集などについて、詳細は各戸に配布される「年末年始のごみ収集日のお知らせ」をご確認ください。その他施設は、各施設または下記へお問い合わせください。

名古屋おしえてダイヤル

☎ 953-7584 FAX 971-4894

✉ 7584@oshiete-dial.jp

午前8:00～午後9:00

年末年始も応答!

よくあるお問い
合わせはこちら→

市公式LINE

年末年始も24時間応答!

「戸籍・住民票」、「税金」、「新型コロナウイルス感染症」など
市政に関するお問い合わせに自動応答します。

問合 スポーツ市民局広聴課 ☎ 972-3139 FAX 972-3164

友達登録は
こちら→

市博物館 特別展

ふたりの楽園 によろこそ

大雅と蕪村

文人画の大成者 12/4(土) - 1/30(日)

江戸時代の中頃に活躍した文人画家・池大雅(1723~76年)と与謝蕪村(1716~83年)。本展覧会は、両者が競演したことで名高い国宝『十便十宜図』(川端康成記念会蔵)を中心に、大雅と蕪村による文人画の名品を紹介します。

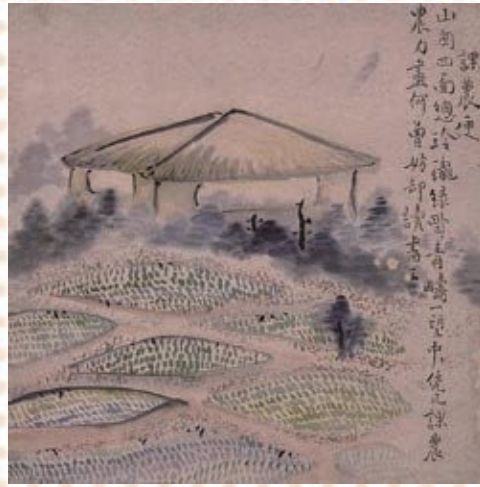

【国宝】池大雅「十便図」より「課農便図」川端康成記念会蔵
当該場面の展示期間12/9(木)~14(火)



【国宝】与謝蕪村「十宜図」より「宜夏図」川端康成記念会蔵
当該場面の展示期間:12/9(木)~14(火)

開館時間 午前9:30~午後5:00(入場は午後4:30まで)

休館日 月曜日(1/10を除く)、第4火曜日、12/27(月)~1/3(月)・1/11(火)

※入場する際は、マスクを必ず着用してください。

観覧料 【未就学児】無料 【小中学生】500円
【高校・大学生】900円 【一般】1,400円
※中学・高校・大学生は学生証持参

テレビ放送
12面参照

アクセス 地下鉄桜通線「桜山」駅4番出口 徒歩5分

問合 同館(瑞穂区瑞穂通1-27-1) 詳しくは当館ウェブサイトをご覧ください
☎ 853-2655 FAX 853-3636 **大雅と蕪村** **検索**

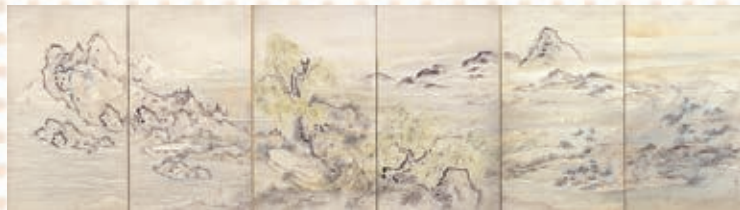

【重文】池大雅「瀟湘勝概図屏風」個人蔵 展示期間:1/4(火)~30(日)



【国宝】与謝蕪村「夜色楼台図」個人蔵 展示期間:1/18(火)~30(日)

誰もが住みやすい街 なごやへ



犯罪被害者等支援事業を知っていますか？

11/25(木)~12/1(水)は犯罪被害者週間です。自分や大切な人が犯罪被害に遭うことを想像したことがありますか。犯罪被害は、決して他人事ではなく、誰の身にも起こり得ることです。本市では「名古屋市犯罪被害者等支援条例」に基づき、総合支援窓口の設置、経済的・精神的支援、広報啓発・人材育成を柱とした、犯罪被害に遭われた方への支援を行っています。

NPO法人犯罪被害当事者ネットワーク 緒あしす **青木 聡子さん**

1996年、覚せい剤の常習犯だった加害者が家に侵入し両親が刺殺される。その後、当事者が想いを分かち合うグリーンワークや関係機関との意見交換会、犯罪被害者支援企画「いのちかなでる」などを開催し、被害者を温かく包み込み、誰もが安心して暮らせる社会づくりのために活動している。

犯罪被害者は、特別な人ではありません

被害に遭った当時、頭が真っ白な状態で、悲しいとか辛いとかも感じられず、泣きたいけれど涙が出ず、心が固まり、思考も感情もまひした状態でした。周りから、「亡くなった人も浮かばれないから早く元気にならないと。」と励まそうとして掛けてくださった言葉が、逆につらく感じたことがあります。一方で、「変わらずにそばにいるから」という友人からのメモが玄関の扉に挟んであり、心が温まりました。被害からの回復には、長い時間が必要です。これまでの距離感を変えず、見守りながら、今まで通りのお付き合いをしていただけるとありがたいです。

※青木さんのコメント全文は市公式noteでご覧いただけます→



相談窓口 あなたや、あなたの大切な人が犯罪被害に遭った時ご相談ください。

犯罪被害者等総合支援窓口

☎ 972-3042

✉ a2582@sportsshimin.city.nagoya.lg.jp

電話で専任の相談員が対応します。

※犯罪捜査や当事者間の仲裁などに応じる窓口ではありません。

面接相談は事前予約制

日時	月曜~金曜日の午前8:45~午後5:30 (祝休日・12/29~1/3休み)
対象	犯罪被害者や家族・遺族

もし自分や大切な人が被害に遭ったらと、自分事として考えることが、誰もが安心・安全に暮らせる社会を創る第一歩となります。犯罪被害に遭われた方にそっと寄り添い、皆で支え合える社会を作っていきましょう。

問合 スポーツ市民局人権施策推進室 ☎ 972-2582 FAX 972-6453

暮らしのガイド

2021/12月

日	月	火	水	木	金	土
			1	2	3	4
5	6	7	8	9	10	11
12	13	14	15	16	17	18
19	20	21	22	23	24	25
26	27	28	29	30	31	

2022/1月

日	月	火	水	木	金	土
						1
2	3	4	5	6	7	8
9	10	11	12	13	14	15
16	17	18	19	20	21	22
23/30	24/31	25	26	27	28	29

○印は区役所・支所、市税事務所・出張所の日曜窓口の実施日：午前8:45～正午。取扱業務は転入・転出届の受付や各種証明書の交付など。詳しくは区役所・支所、市税事務所・出張所、名古屋おしえてダイヤル☎953-7584(おかけ間違いにご注意ください)※栄市税事務所では庁舎保守作業のため、1/9の日曜窓口は実施しません。※年末年始の区役所業務などについては④面をご覧ください。

■広報なごや12月号には…

記事の内容(開催日・申込期限など)が原則12月11日(土)以降のものを掲載しています。

■案内書・募集要項などの配布物・市ウェブサイトなどでの案内は…

日にちの記載がない場合は原則、12月1日(水)からです。

■市役所への郵便物は…

郵便番号(〒460-8508)と局・課名のみで届きます。

■市ウェブサイトのアドレスは…

https://www.city.nagoya.jp

■はがき・封書・ファクス・Eメールの記入は…

右記の往復はがき記入例と同様の記入事項をお書きください。

■市電子申請サービスでの申し込みは…

市ウェブサイト「電子申請サービス」検索

※記載の休所日の他に、施設などにより休みの場合があります。
※インターネットを使用するものには通信料がかかります。

記入例 (往復はがき)

〒460-8508 名古屋 市役所 市民課	(記入しない)
〒460-8508 名古屋 市役所 市民課	(返信用裏面)

〒460-8508 名古屋 市役所 市民課	<ul style="list-style-type: none"> ●催し名 ●住所 ●全員の氏名 ●電話番号 ●各催しの必要事項
(返信用表面)	(往信用裏面)

こちらからアクセス

新型コロナ ウイルス感染症の影響について

掲載されているイベントや行事などについては、中止や内容変更となる場合がありますので、あらかじめご了承ください。最新情報は各問い合わせ先へご確認いただくか、市ウェブサイトをご覧ください。イベントや行事に参加される場合は以下のことにご理解とご協力をお願いいたします。

マスクの着用
咳エチケットの徹底

体温を測定して
発熱がないことを確認

まめに
手洗い・手指消毒

体調が悪い場合は
参加しない

生活・福祉



シルバーハウジング(市営住宅) 入居者の募集

手すり・緊急通報システムの設置、生活援助員の配置あり

- ★2人世帯向け…4住宅 全4戸
- ★単身者向け…7住宅 全10戸

対象 市内在住か在勤、住宅に困窮、65歳以上(2人世帯向けは同居者も65歳以上。夫婦の場合、配偶者は60歳以上)で収入要件を満たす方。抽選

受付 12/13(月)～24(金)消印有効
案内 12/10(金)～区役所福祉課・支所区民福祉課

住まいのない方の年末の相談窓口

無料

日時 12/21(火)～23(木)・27(月)・28(火)午前9:00～正午・午後1:00～3:00

場所 区役所民生子ども課・支所区民福祉課

対象 年末年始に宿泊場所・食事に困っている市内の方

問合せ 健康福祉局保護課 ☎972-2555 FAX972-4148

母子父子寡婦福祉資金の貸し付け

就学支度・修学などの資金を貸し付け(連帯保証人が必要な場合あり)

対象 ひとり親家庭の親と子・寡婦と扶養されている子・父母のない20歳未満の子

受付 随時
問合せ 区役所民生子ども課・支所区民福祉課

在宅高齢者訪問理美容サービス

理美容サービスを外出して利用することが難しい高齢者のために、自宅への理容師・美容師の訪問費用を市が負担。カットなどのサービス料は自己負担。事前申請が必要

対象 市内在住の65歳以上で介護保険の要介護3～5の方。要介護3の方は要件あり

料金 2千円
問合せ 区役所福祉課・支所区民福祉課

口腔がん検診を受けましょう! 無料

口腔がんは舌や頬の粘膜など口の中にできるがんです。

日時 ①2/20(日)②3/20(日)午前9:30～11:30

場所 ①南歯科保健医療センター(南区弥次工町)②北歯科保健医療センター(北区平手町)

対象 市内在住で40歳以上の方。抽選で各12人

申込 往復はがき(希望日・年齢も記入)で市委託口腔がん対策事業室(〒457-0821 南区弥次工町5-12-1)☎080-7699-1311

受付 1/4(火)必着
問合せ 健康福祉局健康増進課 ☎972-2637 FAX972-4152

①児童館 留守家庭児童クラブ

②留守家庭児童育成会(学童保育) 利用者の募集

日時 ①月曜～土曜日(祝休日を除く)の午後1:00～6:00(春・夏・冬休み期間中は午前9:00～)②施設により利用時間が異なる

対象 下校後に就労などで保護者が留守になる家庭の小学生

料金 負担金必要
問合せ ①児童館②区役所民生子ども課

配食サービスをご利用ください

市の指定を受けた配食サービス事業者が、昼食か夕食(1日1食まで)を配達し安否を確認します。

対象 ①在宅の要支援・要介護認定を受けている方、基本チェックリストにより生活支援サービスが必要と判断された方②障害(身体・知的・精神・難病)のある方のみの世帯などに属する方

料金 配食経費(一部補助あり。食事代は全額自己負担)

問合せ ①区役所福祉課・支所区民福祉課②区障害者基幹相談支援センター・健康福祉局障害企画課 ☎972-2632 FAX951-3999

耐震シェルター・防災ベッド設置への助成

設置費用の2分の1以内、上限30万円(市民税非課税世帯は設置費用の4分の3以内、上限45万円)を助成。契約前に申請必要

対象 昭和56年(1981年)5月以前に着工し、市の無料耐震診断で判定値が0.7未満の木造住宅に、65歳以上の方・障害のある方などが居住する世帯

問合せ 住宅都市局耐震化支援室 ☎972-2921 FAX972-4179

ねたきり・認知症高齢者の所得税、市・県民税の障害者控除

65歳以上のねたきり・認知症の方は、社会福祉事務所長の障害者控除対象者認定を受けることで、所得税や市・県民税の障害者控除を受けられる場合があります。

※令和3年分の所得控除を受けるには、12月中の控除対象者認定申請が必要です。

問合せ 区役所福祉課・支所区民福祉課

国の教育ローン

350万円以内を固定金利で融資
対象 高校・大学などへ在学・入学する生徒の保護者(学校や収入に要件あり)

問合せ 日本政策金融公庫教育ローンコールセンター ☎0570-008656 (教育委員会学事課) ☎972-3385 FAX972-4175)

骨粗しょう症検診を受けましょう

無料

骨粗しょう症とは、骨がもろくなり、骨折が起こりやすい状態のことです。寝たきりを防ぐためにもぜひ受診しましょう。

場所 市内の協力医療機関約800カ所

対象 市内在住で令和3年4月1日現在40・45・50・55・60・65・70歳の女性

問合せ 健康福祉局健康増進課 ☎972-2637 FAX972-4152

文化・芸術

ウズベキスタン共和国タシケント市オンラインツアー

無料

本市とパートナー都市を締結している同市を中心としたオンラインツアーを開催



日時 12/18(土)午後4:00～5:30
場所 国際センター別棟ホール(中村区那古野一丁目)

人数 先着80人

申込 12/13(月)午前10:00～電話かEメールで観光文化交流局国際交流課☎972-3063 FAX972-4200 ☒a3061@kankobunkakoryu.city.nagoya.lg.jp

ホストタウン写真展

無料

東京2020オリンピック・パラリンピック競技大会で、本市がホストタウンとして登録されているウズベキスタン・カナダ・フランスの代表選手の競技中の写真を展示

日程 ①12/19(日)まで②12/2(木)～21(火)③12/6(月)～12(日)

場所 ①セントラルギャラリー(中区錦三丁目)②障害者スポーツセンター(名東区勢子坊二丁目)③名古屋駅サンフラワーボード広告(中村区名駅一丁目)

問合せ 観光文化交流局観光推進課 ☎972-2406 FAX972-4200

健康歳時記 薬剤耐性

「薬剤耐性」とは、抗菌薬の使い過ぎなどにより細菌が変化して、抗菌薬が効かなくなる、または効きにくくなることです。抗菌薬を正しく飲まなければ、身体の中で耐性をもった菌(薬剤耐性菌)が増えて感染症の治療や手術の際に影響を及ぼすことがあります。薬剤耐性菌を増やさないために、処方された抗菌薬は医師の指示通り服用し、日頃から手洗いや咳エチケットなどの予防を心掛けましょう。

問合せ 市薬剤師会 ☎971-0530 FAX971-0531
健康福祉局環境薬務課 ☎972-2651 FAX972-4153

往復はがきなどの記入方法・案内書の配布日などは6面右上参照

くらしのガイド

秀吉清正記念館 特集展示
「加藤清正-神になった武将-」 **無料**
日時 12/14(火)～2/20(日)の開館日、午前9:30～午後5:00
問合せ 同館(中村区中村町) ☎411-0035 (月曜、ただし祝休日の場合は翌平日・第4火曜日、12/29～1/3休み) FAX411-9987



長烏帽子形兜(模造)

蓬左文庫企画展「浮世絵で旅気分」

木曾街道六十九次之内 上ヶ松 歌川広重画(徳川美術館蔵)

日時 1/4(火)～30(日)の開館日、午前10:00～午後5:00(入館は午後4:30まで)
料金 観覧料必要
問合せ 同所(東区徳川町) ☎935-2173 (月曜日、ただし祝休日の場合は翌平日休み) FAX935-2174

ウズベキスタン共和国タシケント市写真展 **無料**
 パートナー都市である同市の写真をセントラルパーク内に展示
日程 12/19(日)まで
場所 セントラルギャラリー(中区錦三丁目)
問合せ 観光文化交流局国際交流課 ☎972-3063 FAX972-4200

名古屋フィルハーモニー交響楽団
クリスマス・スペシャル・コンサート
 指揮ボブ佐久間によるアレンジ作品
日時 12/24(金)午後6:45～8:45
場所 県芸術劇場コンサートホール(東区東桜一丁目)
対象 小学生以上の方。1,744人程度
料金 2,200～12,600円
申込 電話で名フィル・チケットガイド ☎339-5666 FAX322-3066

揚輝荘(南園)聴松閣
「大友玲子トリオ スタンダードジャズのすべて」
日時 12/19(日)午前11:00～11:30・午後1:30～2:00(いずれも1時間前～着席券配布)
人数 当日先着各23人
料金 入館料必要
問合せ 同所(千種区法王町) ☎759-4450(月曜日休み) FAX759-4451

文化のみち二葉館
スタンド硝子アート&スタンドグラス作品展「冬のキラメキ」
日時 12/11(土)～19(日)午前10:00～午後5:00
料金 入館料必要
問合せ 同館(東区榎木町) ☎・FAX936-3836(月曜日休み)

レジャー

名古屋城冬まつり
 お正月遊び・飲食ブースなど

日時 1/1(土・祝)～10(月・祝)午前9:00～午後4:30
★初開門…おめでたい芸能「尾張万歳」の披露
日時 1/1(土・祝)午前9:00～
場所 正門付近
★寅の置き物の贈呈
日時 1/1(土・祝)午前9:00～
場所 正門・東門
人数 当日先着千人
料金 観覧料必要
問合せ 同所(中区本丸) ☎231-1700 FAX201-3646

名古屋港Christmas Illumination
BRIDGE YOUR WISH
～希望と願いをつなぐ夜～ **無料**
 高さ8mのツリーやイルミネーションなど。フォトスポットも設置
日時 12/3(金)～24(金)午後4:30～9:00
場所 名古屋港ガーデンふ頭臨港緑園 つどいの広場、名古屋港水族館 正面階段前(いずれも港区港町)
問合せ 名古屋港冬のにぎわい創出実行委員会事務局(名古屋港管理組合内) ☎654-7894 FAX654-7990

名古屋駅周辺地区謎解き&スタンプラリー **無料**
 名古屋駅周辺地区を回遊しながら、各エリアの謎を解き、スタンプを集めると特典をプレゼント

↑ホームページはこちら

日程 1/31(月)まで
場所 名古屋駅周辺(柳橋、円頓寺、四間道、納屋橋・堀川)
案内 ホームページ
問合せ 住宅都市局リニア関連・名駅周辺開発推進課 ☎972-3981 FAX972-4171

駅から始まるヒラメキさんぽ
地下鉄瑞穂区役所駅発～ヨリマチFUSHIMI(伏見駅構内)着コース **無料**
 開催期間中、いつでも参加できる頭と体を使った健康ウォーキング。市営交通の歴史を振り返り魅力あるスポットを訪ねる。約8.1kmのコース
日程 1/10(月・祝)まで
申込 不要
案内 地下鉄桜通線「瑞穂区役所」駅
問合せ 交通局乗客誘致推進課 ☎972-3816 FAX972-3817

自然・環境

水質環境目標値市民モニター
追加募集!
 駿池(緑区大高町)の調査を行う。謝礼あり
期間 令和4年1月～令和5年3月
対象 市内在住か在勤(学)で18歳以上の方を代表とする2人以上のグループ。抽選で1グループ
受付 1/13(木)まで
案内 区役所情報コーナー・図書館・環境局地域環境対策課
配布 ☎972-2675 FAX972-4155

小型家電のリサイクルにご協力ください!
 小型家電には、貴金属などの有用金属が含まれています。総合スーパーや区役所など市内56カ所に回収ボックスを設置しているので、リサイクルにご協力ください。
対象 携帯電話・パソコン・デジタルカメラなど、おおむね縦15cm×横40cm×奥行25cm以下の小型家電
問合せ 環境局資源化推進室 ☎972-2379 FAX972-4133



農業センター delaふぁーむ
360度カメラで牛の目線を体感&牧場直伝のバター作り **無料**
日時 1/10(月・祝) 午前10:00～11:00
人数 先着50組
受付 12/11(土)午前0:00～
案内 ホームページ
問合せ 同所(天白区天白町) ☎801-5221(月曜日、ただし祝休日の場合は翌平日休み) FAX801-5222



↑ホームページはこちら

市民半額鑑賞会

通常料金の半額で公演を楽しめます(金額は半額後の料金)。チケット取扱料(1枚300円)・払込手数料・郵送料は別途必要

宝塚歌劇星組公演 グランド・ロマンス 『王家に捧ぐ歌』 -オペラ「アイダ」より-	①2/17(木)午後4:00～7:00 ②2/18(金)午後4:00～7:00 ③2/21(月)午後4:00～7:00 ④2/24(木)午後4:00～7:00	4,500円 A席2階
舞台 『行先不明』	⑤3/4(金)午後6:00～9:00 ⑥3/5(土)午後5:00～8:00	5,000円 S席2階
吉幾三 特別公演	⑦3/13(日)午前11:00～午後2:20 ⑧3/17(木)午前11:00～午後2:20 ⑨3/19(土)午前11:00～午後2:20 ⑩3/19(土)午後4:00～7:20 ⑪3/22(火)午前11:00～午後2:20	7,000円 A席2階
『毒薬と老嬢』	⑫3/26(土)午前11:00～午後1:50 ⑬3/26(土)午後3:30～6:20	6,000円 A席2階

場所 御園座(中区栄一丁目) **人数** 抽選で各50人
申込 往復はがき(6面右上の記入例参照)①～⑬の希望番号1つ・車いす席希望の有無も記入。1通2人まで。1つの番号に1通のみ応募可)で市文化振興事業団(〒460-0008中区栄三丁目18-1ナディアパーク8階) ☎249-9387 FAX249-9386
受付 12/17(金)消印有効

くらしのガイド

往復はがきなどの記入方法・案内書の配布日などは6面右上参照

自然・環境

エコパルなごやの催し

- ①アップサイクル工作教室...不要となったものを新しい発想で作り変え、価値を高める「アップサイクル」を体験
日時 木工細工・漆喰粘土作り 12/19(日)午前10:00~11:10
午後2:00~3:10(米袋かばん・漆喰粘土作り)12/19(日)午前11:40~午後0:50
②なごや環境大学テキスト「なごや環境ハンドブック」活用講座
日時 1/15(土)午前10:30~正午・2/12(土)午前10:00~正午の2回
対象 ①小学生以上の方。先着各14人
②中学生以上の方。先着50人
料金 ①1,000円②800円
申込 電話・ファクス・Eメールで同所(中区栄一丁目)
FAX223-1223(月曜日休み)
ecopal@n-kd.jp
受付 ①②12/11(土)午前9:30~

教養・実用

Web講習会「イラストでわかる! 高次脳機能障害支援」
高次脳機能障害支援 無料
交通事故や病気による脳損傷の後遺症として生じる高次脳機能障害のある方の支援について学ぶ
日時 1/10(月・祝)午前9:00~1/22(土)午後5:00
受付 12/27(月)まで
案内 ホームページ
問合せ 同実行会委員会
FAX253-6422
(健康福祉局障害企画課)
972-2587 FAX951-3999
HP koujinou-rehab.com

ファミリーデーなごや(オンライン) 無料
家族で楽しめる工作などの企画を動画で配信
日程 1/8(土)
申込 不要
案内 ホームページ
問合せ 教育委員会生涯学習課
972-3253 FAX972-4178

体感!しだみ古墳群ミュージアム企画展示「海を望む大型古墳群・高蔵古墳群」



日時 12/21(火)~3/13(日)の開館日、午前9:00~午後5:00(入場は午後4:30まで)
料金 展示室入場料必要
問合せ 同所(守山区大字上志段味)
739-0520(月曜日、ただし祝休日の場合は翌平日休み)
FAX739-0524

のびのび子育てサポート事業 提供会員講習会 無料
子育てのお手伝いをしたい方(提供会員)が、手助けをしてほしい方(依頼会員)に、保育所送迎や預かりなどの支援を行う同事業に関する講習会
日時 1/22(土)午前9:20~午後4:30・1/29(土)午前9:25~午後5:00の全2回
場所 高齢者就業支援センター(昭河区御器所通)
対象 市内在住で20歳以上の方。先着40人
申込 12/13(月)午前9:00~電話・ファクス・Eメールでニチイ学館
581-1411 FAX526-1810
cc684@nichiiigakkan.co.jp
問合せ 子ども青少年局子育て支援課
962-5102 FAX972-4419

やろまい運動・スポーツ 絵画コンテスト入賞作品展 無料
日時 ①12/26(日)までの開館日、午前9:30~午後4:30②1/6(木)~2/28(月)の開館日、午前9:00~午後9:00
場所 ①スポーツ振興会館2階スポーツ資料展示室②日本ガイシスポーツプラザ1階ふれあいギャラリー(いずれも南区東又兵衛町)
問合せ 教育スポーツ協会
614-7504 FAX614-7149

ゲートキーパー養成研修 無料
悩んでいる人に気づき・声を掛け、話を聴き、必要な支援につなげ、見守る「ゲートキーパー」に必要な知識・技術を学ぶ
日時 (入門編)1/18(火)午前10:00~11:45(実践編)1/27(木)午前10:00~11:45(応用編)1/29(土)午前10:00~11:45
場所 ウィンクあいち(中村区名駅四丁目)
対象 市内在住か在勤(学)の方。先着各100人程度
申込 12/13(月)午前10:00~ホームページ・電話・Eメールで市ゲートキーパー研修事務局
090-2946-7677 FAX308-4579
gk.kenshu@gmail.com
問合せ 健康福祉局健康増進課
972-2283 FAX972-4152

みんなでショッピングモールを完成させよう!~デジタルボードゲームで経済を学ぶ~ 無料
日時 12/27(月)午後2:00~4:00
場所 市消費生活センター(中区栄一丁目)
対象 市内在住の小学4年~中学3年生(保護者同伴可)。先着20人
申込 12/14(火)午前10:00~電話で同センター
222-9679 FAX222-9678

市民活動推進センターNPO講座「NPOをつくろう」
★ゲストトーク編
日時 1/29(土)午後1:30~2:50
★法人設立編...設立に関する書類作成について学ぶ
日時 1/29(土)午後3:00~4:30
対象 市内在住か在勤(学)の方。先着各30人
料金 各500円
申込 12/11(土)午前9:00~電話・ファクス・Eメールで同センター(中区栄三丁目)
228-8039(月曜日休み) FAX228-8073
npo@sportsshimin.city.nagoya.lg.jp

動画「名古屋おもてなし武将隊~NPO漫遊の旅~」公開 無料
名古屋で活躍するNPOを紹介する動画を公開
日程 12/31(金)まで
案内 市ウェブサイト
配布 区役所情報コーナー・市民情報センター
問合せ 市民活動推進センター
228-8039(月曜日休み) FAX228-8073

冬の市役所本庁舎ガイドツアー 無料
国の重要文化財である同所の一般公開されていない場所を中心に紹介。階段での昇降あり。当日は庁舎の暖房運転なし
日時 1/29(土)午前10:00~11:30・午後1:00~2:30
場所 同所(中区三の丸三丁目)
人数 抽選で各30人
申込 電子申請か往復はがき(1通5人まで。重複申し込み不可。希望時間も記入)で総務局総務課
972-2106 FAX972-4111
受付 12/28(火)消印有効

これってどうやって捨てればいいの!?

【今月号の問題】
ホカホカカイロ
使い捨てカイロ
答えは、翌月号に掲載します。ごみ分別アプリ「さんあ〜る」でも答えを確認できます。
問合せ 環境局作業課
972-2385 FAX972-4133

【11月号の答え】
プラスチック製容器包装
発泡スチロール(緩衝材)
資源・ごみ分別アプリ 検索

緑化施設の催し

※この他にもさまざまな講座があります。詳しくは各施設へお問い合わせください。
庄内緑地グリーンプラザ
〒452-0818 西区山田町大字上小田井字敷地3527
503-1010(月曜・第3水曜日休み)
★バラの剪定と管理...1/8(土)午後1:30~4:00。27人。無料

申し込みは12/20(月)まで(消印有効)に電子申請・往復はがき(1通1人1講座まで。催し名・希望日時と対象が中学生以下の講座は学年も記入)で各施設へ。抽選

名城公園フラワープラザ
〒462-0846 北区名城一丁目2-25
913-0087(月曜・第3水曜日休み)
★園芸お気軽講座~水仙の和風寄せ植え~...1/28(金)午前10:00~正午。20人。2千円

往復はがきなどの記入方法・案内書の配布日などは6面右上参照

くらしのガイド

がんサポートセミナー
「ウイズコロナ時代のがん患者・
家族支援」オンライン配信 **無料**

講演「いま、あらためて患者・家族への支援を考える」と患者・家族支援の取り組み事例の発表、パネルディスカッション



日時 12/18(土)午後1:30~3/31(木)
講師 全国がん患者団体連合会副理事長の松本陽子さんなど
案内 ホームページ
問合せ がん相談・情報サロン「ピアネット」☎243-0555 FAX243-0556 (健康福祉局健康増進課 ☎972-2637 FAX972-4152)

クリエイターズショップ・ループ
「バレンタインスペシャル・国産
ローズウォーターの蒸留体験」

アロマブランド「Haya」のワークショップ。貴重な国産バラの、香り高いローズウォーター5mLを採取し、持ち帰りできる



日時 1/29(土)午前11:30~午後0:10~午後2:00~2:40
人数 先着で各6人 料金 3千円
受付 12/13(月)正午~
問合せ 同所(中区栄三丁目) ☎265-2106 FAX265-2107

「災害時のトイレで大切なこと~
おうちで実験!トイレさんと学ぼう~」(オンライン) **無料**

日時 1/10(月・祝)午前10:00~10:45・午前11:15~正午・午後2:00~2:45・午後3:15~4:00
対象 小学生以上の方。先着各20組
受付 12/11(土)午前9:00~
案内 ホームページ
問合せ 港防災センター(港区港明一丁目) ☎651-1100(月曜・第3水曜日休み) FAX651-6220
HP minato-bousai.jp

名古屋市民大学「人権啓発ファシリテーター養成講座」 **無料**

日時 1/29(土)~3/5(土)の土曜日(2/12を除く)の全5回、午後1:30~4:30
場所 イーブルなごや(中区大井町)
人数 抽選で20人
申込 電子申請か往復はがきで教育委員会生涯学習課分室(〒461-0001東区泉一丁目1-4) ☎950-5031 FAX950-5041
受付 12/17(金)必着

建設技術フェア in 中部

テーマは「建設現場のDX(デジタルトランスフォーメーション)が未来を創る」。建設分野の新技术を紹介
日時 12/14(火)午前10:00~午後5:00・15(水)午前10:00~午後4:00
場所 中小企業振興会館(千種区吹上二丁目)
料金 入場無料 案内 ホームページ
問合せ 名古屋国際見本市委員会 ☎735-4831 FAX735-4836 (経済局産業立地交流室 ☎972-2423 FAX972-4135)
HP www.kgf-chubu.com

市科学館
プラネタリウム夜間投影①「世界の星座たち」②「天の川のすがた」

日時 ①1/14(金)午後6:30~7:30②2/8(火)午後6:30~7:30
対象 高校生以上の方。抽選で各350人
料金 700円
申込 電子申請か往復はがき(1通5人まで)で同館(〒460-0008中区栄二丁目17-1) ☎201-4486(月曜・第3金曜日休み) FAX203-0788
受付 ①12/17(金)必着②12/26(日)~1/13(木)必着

法律相談 遺留分侵害額請求

Q 先月、父が亡くなりました。相続人は私と兄だけで、遺産全部を兄が相続する内容の遺言書があります。私は何も財産を受け取れないのでしょうか。

A あなたには遺産の4分の1について遺留分があるので、お兄さんに「遺留分侵害額請求」をして、お金を受け取れる可能性があります。この請求は、以前は「遺留分減殺請求」という遺産の内容に応じて、お金や共有持分を受け取るものでしたが、民法が変わり、遺産の内容にかかわらず、お金を受け取るものになりました。請求には金額の計算が必要になり、期間制限のある手続きもあるので、早めに弁護士に相談することをお勧めします。(愛知県弁護士会 ☎203-0730 FAX204-1690)

国道23号通行ルール(名古屋南部地域)



沿道環境(大気・騒音)改善のため
大型車は中央寄り走行
にご協力をお願いします。

なお、道路交通法により、大型貨物自動車などは夜間(午後11:00~午前6:00)、最も中央寄りの通行帯を通行してはなりません。

問合せ 環境局大気環境対策課 ☎972-2682 FAX972-4155

動物愛護センターの催し **無料**

★問題犬のためのしつけ方教室

日時 ①1/19(水)午後1:30~3:30



★パピー教室

日時 ②1/23(日)③3/13(日)午後1:30~3:00

対象 ①市内在住の方。抽選で15組(犬の同伴は抽選で4組程度)②③市内在住で生後6カ月までの子犬を同伴できる方。抽選で各10組(いずれも、登録・狂犬病予防注射・混合ワクチン接種済みの犬に限る)

申込 電子申請か往復はがき(希望日、犬の種類・年齢・性別①は体重・困り事、犬の同伴希望の有無も記入)で同センター(〒464-0022千種区平和公園二丁目106) ☎762-1515 FAX762-0423

受付 ①1/5(水)②1/9(日)③2/27(日)必着

市科学館
展示室ボランティア養成講座 **無料**

日程 1/15(土)・29(土)・2/12(土)午前10:00~午後0:30、2/19(土)午前10:00~午後4:30、2/26(土)午前9:25~午後5:05のうち2.5時間、3/19(土)午後5:00~7:00の全6回

対象 18歳以上(高校生を除く)の方。抽選で15人

受付 12/20(月)まで
案内 配布 ホームページ・区役所情報コーナー・図書館など

問合せ 同館(中区栄二丁目) ☎201-4486(月曜・第3金曜日休み) FAX203-0788

HP http://www.ncsm.city.nagoya.jp

高齢者就業支援センターの講習

①就業にも役立つパソコンワード(応用)

日時 1/12(水)~31(月)の月

曜・水曜・金曜日の全9回、午前10:00~正午

②就業にも役立つ/はじめてさわるパソコン

日時 1/12(水)・14(金)の全2回、午後1:30~3:30

対象 市内在住で55歳以上の方(①はワードの基本操作ができる方)。抽選で各10人

料金 ①15,700円②2,500円

申込 ホームページ・電話・ファクスで同センター(昭区和御器所通) ☎842-4691 FAX842-4894

受付 12/20(月)まで
HP www.bes-c.com

東山動植物園
大人のための動物講座

生物多様性の大切さや自然との共生について楽しく学ぶ

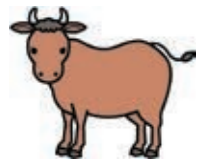

★「動物福祉:何のため、誰のため」

日時 2/5(土)午後2:00~3:00

★「メダカ博士による大人のメダカ講座」

日時 2/6(日)午後2:00~3:00

対象 高校生以上の方。抽選で各60人

料金 入園料必要

申込 電子申請か往復はがき(1通1人まで。希望の講座名・ふりがなも記入)で同園(〒464-0804千種区東山元町3-70)

☎782-2111(月曜日休み) FAX782-2140

受付 1/10(月・祝)必着
※動物取扱業の登録内容は12面参照

サブスクの請求トラブルに注意!

パソコンメーカーの公式サイトと勘違いして有料質問サイトを利用し、月額料金を請求された

お試しで登録した動画配信サービスの解約を忘れ、利用していないのに料金を請求された



サブスクを契約している間はサービスを利用していなくても料金が請求されます。また無料期間の間に解約しなければ、自動的に有料サービスに移行し、定期的に定額料金が引き落とされることもあります。

★契約をする前に、無料期間や契約条件などを確認しましょう。

★クレジットカードや携帯電話のキャリア決済、銀行口座などの利用明細で、利用していないサブスクの支払いがないか毎月確認しましょう。

問合せ 消費生活センター相談ダイヤル ☎222-9671 FAX222-9678 (祝休日を除く月曜日~土曜日午前9:00~午後4:15)

サブスクリプション(サブスク)とは…定額制で商品・サービスを利用できるサービス

くらしのガイド

スポーツ・健康

福祉スポーツセンター
高齢者スポーツ教室

軽スポーツ・健康体操・太極拳
日程 1～3月
対象 市内在住で60歳以上の方。抽選で各15～25人
料金 3,280円
受付 12/5(日)～20(月)必着
案内配布 区役所福祉課・支所区民福祉課、同センター(瑞穂区弥富町)
☎835-3881 FAX835-4094

東海障害者
インドア・アーチェリー大会 無料

日時 2/20(日)午前10:00～午後2:00
場所 障害者スポーツセンター(名東区勢子坊二丁目)
対象 愛知・岐阜・三重・静岡県に在住の令和3年4月1日現在13歳以上で、身体障害者・精神障害者保健福祉手帳・特定医療費受給者証などをお持ちのアーチェリー経験がある方。25人程度
受付 12/28(火)必着
案内配布 12/2(木)～区役所福祉課・支所区民福祉課、同センター
☎703-6633(水曜日休み) FAX704-8370

ひとり親家庭向け
親子野球教室 無料

ドラゴンズベースボールアカデミーコーチによる野球教室
日時 2/19(土)①午前10:00～正午②午後1:00～3:00
場所 中日ドラゴンズ屋内練習場(中川区露橋二丁目)
対象 市内在住のひとり親家庭の親と①5歳～小学3年生②小学4～6年生(1組2人程度)。抽選で各30組程度
受付 1/6(木)必着
案内配布 区役所民生子ども課・支所区民福祉課、県母子寡婦福祉連合会(北区金田町)
問合せ 子ども青少年局子ども未来企画室☎972-2522 FAX972-4204

中部電力なごや市民スポーツ祭
スキー競技大会

日程 2/20(日)
場所 飛騨ほおのき平スキー場(岐阜県高山市)
対象 市内在住か在勤(学)で小学生以上の方
料金 小中学生2千円・高校生以上3千円
受付 1/31(月)まで
案内配布 区役所地域力推進室・市スポーツ施設・市教育スポーツ協会(南区東又兵衛町)
☎614-7100 FAX614-7149



少年スポーツ指導者研修会 無料

子どもの心身の育み方を学ぶ。
日時 1/22(土)午後2:00～4:00
場所 千種スポーツセンター(千種区星が丘山手)
対象 少年スポーツの指導者や指導をしたい方。抽選で60人
申込 電子申請か往復はがきでスポーツ市民局スポーツ振興室
☎972-3262 FAX972-4417
受付 1/5(水)必着

往復はがきなどの記入方法・案内書の配布日などは6面右上参照

会計年度任用職員の募集

※会計年度任用職員については、再度の任用の可能性があります。

介護保険関係職員の募集

①介護保険給付・地域包括ケア事務員②介護保険給付適正化事務員③介護保険料徴収事務員④介護保険サービス事業者等指定指導事務員
試験 1～2月
期間 令和4年4月～令和5年3月
勤務 ①③区役所福祉課②④健康福祉局介護保険課
対象 ①④介護保険制度の知識があり、パソコンの簡単な操作ができる方②介護支援専門員の資格取得者③債権回収などの業務に従事したことがあり、パソコンの簡単な操作ができる方。選考で①若干人②2人程度③3人程度④2人程度
受付 12/17(金)必着
要項配布 市ウェブサイト・区役所情報コーナー①健康福祉局地域ケア推進課☎972-2547 FAX955-3367②～④健康福祉局介護保険課☎972-2537 FAX972-4147

①国民健康保険滞納整理事務員
②データヘルス保健師の募集

試験 2/6(日)②は事前に郵送による作文試験あり
期間 令和4年4月～令和5年3月
勤務 ①区役所保険年金課②健康福祉局保険年金課
対象 ①金融機関での業務経験や債権回収などの従事経験が1年以上ある方②保健師資格取得(見込み)者。選考で①20人程度②若干人
受付 ①12/28(火)②1/14(金)必着
要項配布 ①市ウェブサイト、区役所情報コーナー・支所区民福祉課、健康福祉局保険年金課☎972-2569 FAX972-4148
②市ウェブサイト、保健センター、健康福祉局保険年金課☎972-2567 FAX972-4148

月額制技能労務業務員
(補修作業員)の募集

道路、河川、公園・緑地などの維持管理を行う
期間 令和4年4月～令和5年3月
勤務 土木事務所など
対象 中学校卒業以上の方。選考で9人程度
受付 1/5(水)消印有効
要項配布 市ウェブサイト・緑政土木局総務課☎972-2804 FAX972-4166

①保育案内人②児童福祉債権管理事務員の募集

①保育サービスの情報を提供②児童福祉に係る債権の管理業務を行う
期間 令和4年4月～令和5年3月
勤務 ①区役所・支所②区役所
対象 パソコンの基本操作ができる方(②は債権管理業務の実務経験も必要)。選考で①14人程度②9人程度
受付 1/7(金)消印有効
要項配布 市ウェブサイト・子ども青少年局保育企画室☎972-2524 FAX972-4146

①区民サービス協力員②証明書交付センター事務員の募集

①住民票・戸籍に関する事務②郵送請求された住民票・戸籍に関する証明書の交付などを行う
期間 令和4年4月～令和5年3月
勤務 ①区役所市民課・支所区民生活課②証明書交付センター(熱田区役所内)
対象 パソコンの基本操作ができる方。選考
受付 12/17(金)必着
要項配布 市ウェブサイト・区役所情報コーナー・スポーツ市民局住民課☎972-3114 FAX953-4396

①妊娠・出産期サポーター
②新生児・産婦訪問指導員
③子育て支援訪問員の募集

①妊産婦への相談支援②家庭訪問による保健指導③家庭訪問による健康支援を行う
期間 令和4年4月～令和5年3月
勤務 保健センター
対象 保健師か助産師の資格取得者。選考で①10人程度②3人程度③2人程度
受付 1/14(金)必着
要項配布 市ウェブサイト・子ども青少年局子育て支援課☎972-3083 FAX972-4419

子どもの権利擁護調査相談員の募集

子ども・保護者などからの相談への対応、調査・調整、普及活動などを行う
試験 2/11(金・祝)か13(日)
期間 令和4年4月～令和5年3月
対象 社会福祉士・臨床心理士などの資格取得者か相談支援業務などに従事した経験のある方。選考で4人程度
受付 12/27(月)必着
要項配布 市ウェブサイト・区役所情報コーナー・子ども青少年局子ども未来企画室(東区東桜一丁目)☎211-8071 FAX211-8072

母子・父子自立支援員
ひとり親家庭応援専門員の募集

期間 令和4年4月～令和5年3月
勤務 区役所・支所
対象 社会福祉士などの資格取得者か業務に必要な知識を持つ方。選考で各5人程度
受付 12/17(金)必着
要項配布 市ウェブサイト・区役所情報コーナー・子ども青少年局子ども未来企画室☎972-2522 FAX972-4204

①女性福祉相談員②児童虐待対応支援員③児童相談所勤務職員の募集

期間 令和4年4月～令和5年3月
勤務 ①②社会福祉事務所など③児童相談所
対象 業務に必要な資格か実務経験のある方など。選考で①2人程度②23人程度③22人程度
受付 ①12/17(金)②③12/24(金)必着
要項配布 市ウェブサイト・区役所情報コーナー
問合せ 子ども青少年局子ども福祉課☎1972-2519②972-3979 FAX972-4438
③中央児童相談所☎757-6111 FAX757-6122

STOP!コロナ差別

ワクチン接種は強制されるものではありません。個人の意思を尊重しましょう。

市からのお知らせ

市環境審議会専門委員の募集

水質環境目標値について調査審議を行う専門委員を募集。謝礼あり
期間 委嘱日から調査審議の終了まで(2年程度)
対象 市内在住か在勤(学)の18歳以上で、環境保全に関する知識があるか環境保全に関する活動をしている方。選考で1人
受付 12/28(火)必着
要項配布 市ウェブサイト・区役所情報コーナー・環境局地域環境対策課☎972-2675 FAX972-4155

動物愛護推進員の募集

動物の愛護や正しい飼い方を普及するボランティアを募集
期間 令和4年4月～令和6年3月
対象 市内在住で18歳以上の方。選考で64人(再任を含む)
受付 12/22(水)消印有効
要項配布 市ウェブサイト・保健センター・動物愛護センター(千種区平和公園二丁目)
問合せ 健康福祉局食品衛生課☎972-2649 FAX955-6225

猫の譲渡会

日時 ①12/19(日)②1/23(日)午前10:00～正午・午後1:00～3:00
場所 市獣医師会館(中区大須四丁目)
料金 入場無料(後日譲渡の際に諸経費必要)
案内 ホームページ
問合せ 人とペットの共生サポートセンター☎681-2211 FAX681-2020
HP dog-cat-support.nagoya

すべての命を救える未来へ!
犬猫サポートプロジェクト

動物愛護センターなどの犬猫の命を救うための取り組みを応援するクラウドファンディング
受付 1/29(土)まで
案内 市ウェブサイト
問合せ 健康福祉局食品衛生課☎972-2649 FAX955-6225



空港利用に関するお願い

★空港を利用するには、最新の情報をホームページでご確認ください。
★手洗いやマスク着用などの感染症対策にご協力をお願いします。
問合せ ①中部国際空港(常滑市)☎0569-38-1195
②県営名古屋空港(西春日井郡豊山町)☎0568-28-5633(総務局空港対策室☎972-2224 FAX972-4112)



↑①ホームページはこちら



↑②ホームページはこちら

往復はがきなどの記入方法・案内書の配布日などは6面右上参照

くらしのガイド

★交通事故多発！！

10月末現在で人身事故が6,716件発生(前年同時期と比べ237件増)

12/1(水)～10(金)は年末の交通安全市民運動期間です。
歩行者…夕方から夜間に外出する際は、反射材や明るく目立つ色の服を着用しましょう。

ドライバー…12月は一年のうちで最も日没が早い時期です。早めのライト点灯・ハイビームの活用により、いち早く危険を発見・回避できるようにしましょう。

★飲酒運転は犯罪です。12月は飲酒運転根絶強調月間

車・自転車を運転するときは次のことを徹底しましょう。
「運転するなら飲まない」「飲んだら運転しない」
「運転する人に飲酒をすすめない」「飲んだ人に運転させない」

★自動車盗・特殊詐欺被害が多発

12/1(水)～20(月)は年末の生活安全市民運動期間です。

自動車盗…車両から離れるときは短時間でも鍵を掛け、複数の盗難防止機器を組み合わせてみましょう。

特殊詐欺…「還付金があるからATMへ」は詐欺です。落ち着いて親族や警察に相談しましょう。また、犯人と会話しないよう留守番電話に設定しましょう。

問合せ スポーツ市民局地域安全推進課 ☎972-3123 FAX972-4823



応急手当を身につけましょう

無料

応急手当研修センター(昭区和御器所通)で救命講習を開催します。救命入門コース(①成人②小児・乳児)③普通救命I(成人)④普通救命Ⅲ(小児・乳児)。

講習	日時
①	1/23(日)・2/26(土)・3/6(日) 午前10:00～11:30
②	1/22(土)・2/20(日)・3/12(土) 午前10:00～11:30・午後1:30～3:00
③	1/4(火)・6(木)・7(金)・19(水)・31(月)・2/1(火)・4(金)・7(月)・19(土)・★21(月)～23(水・祝)・3/1(火)・7(月)・14(月)・23(水)～25(金)・27(日)・30(水)・31(木) 午前9:00～正午
	1/4(火)・7(金)・17(月)・★19(水)・31(月)・2/1(火)・2(水)・7(月)・19(土)・21(月)～23(水・祝)・3/1(火)・2(水)・14(月)・23(水)・25(金)・27(日)・★29(火) 午後1:30～4:30
④	1/17(月)・21(金)・2/2(水)・14(月)・3/2(水)・29(火) 午前9:00～正午
	1/6(木)・23(日)・2/8(火)・26(土)・3/6(日)・24(木) 午後1:30～4:30

対象 市内在住か在勤(学)で①②小学4年生以上の方③④中学生以上の方(★は女性のみ)。

人数 先着各11人。ただし、②は先着各8組(子ども同伴可)

申込 ①②④12/14(火)③12/13(月) 午前8:45～電話で同センター ☎853-0099 FAX853-1682 市ウェブサイト 応急手当 検索

市立図書館からのお知らせ

★12月は10冊まで借りられます

日程 12/28(火)まで(徳重図書館は12/27まで)

★特別整理のため休館…鶴舞中央図書館は12/6(月)～10(金)、南図書館は12/13(月)～17(金)

問合せ 鶴舞中央図書館 ☎741-3131 (月曜日休み) FAX733-6337

冬の青少年をまもる運動 (12/11～1/10)

子どもたちの非行を防ぎ、事故や犯罪から守るために、「おはよう」「こんにちは」という声掛けや地域パトロールを行うなど、できることから始めましょう。

問合せ 子ども青少年局青少年家庭課 ☎972-3257 FAX972-4439

「市民の声」を受け付けています

市政に関するご提案・ご意見などをホームページ・Eメールなどで受け付けています。

問合せ スポーツ市民局広聴課 ☎972-3139 FAX972-3164 ✉shimin-no-koe@sportsshimin.city.nagoya.lg.jp



↑ホームページはこちら

市営駐車場(久屋・大須・古沢公園)の旧回数券の引き換え期限にご注意ください

市営駐車場(久屋・大須・古沢公園)で平成30年3月31日までに販売した旧回数券は、各駐車場の管理事務所で、現行の回数券に引き換えてご使用ください。

★引き換え期限は令和5年3月31日まで。引き換え期限を過ぎた場合は、無効となります。

★久屋駐車場の旧回数券は、引き換えの際、現行の回数券との差額の支払いが必要です。また精算機で駐車料金280円分として使用することも可能です(期限は令和5年3月31日まで)。

問合せ 住宅都市局交通施設管理課 ☎972-2774 FAX972-4170

外食での「食べきり」にご協力ください!

★注文は、食べきれぬ量にする
★料理を食べきる
★食べきれない場合は、お店に確認して持ち帰る

問合せ 環境局資源化推進室 ☎972-2390 FAX972-4133



木造住宅密集地域の各種助成制度

工事(契約)前の申請と期限までの完了報告が必要です。要事前相談。対象地域は、北・中村・瑞穂・昭和・中川・南・守山区の各一部。

★老朽木造住宅の除却…昭和56年(1981年)5月31日以前に着工した居住用として使用している木造住宅が対象。最大40万円助成

★ブロック塀などの撤去…道路に面する高さ1メートル以上のブロック塀などが対象。最大15万円助成

★生活こみちの整備…狭あい道路沿いの建て替えなどで生じる後退用地が対象。一般に通行できる通路とするための整備費などを助成。

問合せ 住宅都市局市街地整備課 ☎972-2759 FAX972-4163

市納税お知らせセンター(市の業務委託先)から電話で納付の呼び掛け

日時 12/16(木)～27(月)、月曜・金曜～日曜日の午前9:00～午後5:00、火曜～木曜日の正午～午後8:00

対象 納付期限を過ぎても市民税・県民税(普通徴収)の納付を確認できない方

問合せ 財政局収納対策課 ☎972-2357 FAX972-4123

年末調整・確定申告で控除の申告を!

①国民年金②国民健康保険③後期高齢者医療④介護保険の保険料は、金額が「社会保険料控除」の対象です。※①は日本年金機構から送付された「控除証明書」などが必要です。

問合せ ①②③区役所保険年金課・支所 区民福祉課(①の控除証明書については市内の年金事務所)④区役所福祉課・支所区民福祉課

給与支払報告書・源泉徴収票・償却資産申告書の提出はエルタックス(電子申告)で!

受付 1/31(月)まで
案内 ホームページ
問合せ 財政局税務システム整備室 ☎265-1109 FAX265-1118
HP eltax.lta.go.jp

令和4年度予算要求内容の公開・意見募集

各局の予算要求内容を公開し、予算編成の参考とするための意見を募集
閲覧 市ウェブサイト・区役所情報コーナー・市民情報センター(市役所西庁舎1階)

受付 12/20(月)必着
問合せ 財政局財政課 ☎972-2306 FAX972-4120

皆さんの意見を市政にパブリックコメント

皆さまのご意見をお寄せください

計画(案)・資料などの配布・閲覧は区役所情報コーナー・市民情報センター(市役所西庁舎1階)・市ウェブサイトでご覧いただけます。点字版・音声変換用テキストファイルを希望される方は問い合わせ先へご連絡ください。

再犯防止推進計画(案)

再犯の防止等の推進に関する法律に基づき、本市の再犯の防止等に関する施策を総合的に推進するため、計画(案)を策定しました。

配布・募集期間 12/17(金)まで
問合せ スポーツ市民局地域安全推進課 ☎972-3105 FAX972-4823

事業者等の地域貢献活動の推進に関する基本的な考え方

大型店をはじめとした事業者等による地域貢献活動の一層の推進に向け、基本的な考え方を作成しました。

配布・募集期間 12/20(月)まで
問合せ 経済局地域商業課 ☎972-2433 FAX972-4138 ✉a2430@keizai.city.nagoya.lg.jp

住生活基本計画2021-2030(案)及びマンション管理適正化の推進に関する条例の制定の考え方

住生活の質の向上を目指し、多様な推進主体による住まい・まちづくりの方向性を体系づける計画(案)を策定しました。また、マンションの適切な管理を促進し、良質なマンションストックや良好な居住環境の形成を図るための条例制定に向けた考え方をまとめました。

配布・募集期間 12/3(金)～1/7(金)
問合せ 住宅都市局住宅企画課 ☎972-2942 FAX972-4172 ✉a2942@jutakutoshi.city.nagoya.lg.jp

市民活動促進基本方針改訂版(案)

市民活動の推進を図る方針の改訂版(案)を策定しました。

配布・募集期間 12/24(金)まで
問合せ 市民活動推進センター ☎228-8039 FAX228-8073 ✉inpo@sportsshimin.city.nagoya.lg.jp

くらしのガイド

往復はがきなどの記入方法・案内書の配布日などは6面右上参照

市からのお知らせ

クリスマス・年末年始の新型コロナウイルス感染症対策について

★パーティーなどに参加するとき…マスクの着用・大声での会話を自粛しましょう。

★初詣に行くとき…密を避け、適切な対人距離を確保しましょう。

★帰省など普段会わない人と会うとき…大人数・長時間の飲食は避けましょう。

問合せ 防災危機管理局危機対策室 ☎972-4063 FAX962-4030

年末ジャンボ宝くじの発売

1等・前後賞合わせて10億円。1等・前後賞合わせて5千万円の「年末ジャンボミニ」も同時発売。抽選は12/31(金)

期間 12/24(金)まで 価格 1枚300円 ※売り上げの一部は市の収益となり、学校・公園の整備や図書館・博物館の運営などに使われます。

問合せ 財政局資金課 ☎972-2308 FAX972-4107

地域の困りごと解決応援助成

地域の困りごとを解決するための取り組みへ助成(3年間で上限30万円)

対象 市内に活動拠点があり、令和4年4月1日以降、同活動を開始・拡充・継続する団体。選考

受付 12/13(月)~1/14(金)必着 問合せ 市社会福祉協議会

☎911-3180 FAX917-0702 (健康福祉局地域ケア推進課) ☎972-2547 FAX955-3367

不用品回収業者とのトラブルにご注意ください

不用品回収業者が物を積み込んだ後で高額請求をするトラブルが報告されています。あなたの出したものが不法投棄されたり環境汚染の原因になるおそれもあります。ごみの廃棄は市のルールを守りましょう。

問合せ 環境局廃棄物指導課 ☎972-2683 FAX972-4132

ご存じですか?震災用マンホール

市内の避難所周辺道路には、災害時に仮設トイレを設置できる震災用マンホールがあります。



問合せ 上下水道局保全課 ☎972-3742 FAX961-0304

市有地の売り払い・貸し付け

一般競争入札による 日程 2/4(金)開札

受付 12/27(月)必着 案内 市ウェブサイト・区役所情報コーナー・財政局資産経営戦略室

☎972-2318 FAX972-4122

土地・家屋の利用状況が変わるときはご連絡を

固定資産税は1月1日現在の固定資産の状況に応じて課税されます。

★土地…住宅の敷地は税負担が軽減されます。事務所や店舗などを住宅に改装した場合など、利用状況を変更した場合は令和4年1月20日(木)までにお知らせください。

★家屋…建物の取り壊しや新築・増築を行った場合は令和3年12月28日(火)までにお知らせください。

問合せ 土地・家屋のある区を担当する市税事務所固定資産税課

トラック・バスの買い替え補助

環境性能の良い車へ買い替える場合に補助。1台10~50万円

対象 幼稚園・福祉施設・中小企業など 受付 3/1(火)消印有効

案内 市ウェブサイト・区役所情報コーナー・環境局大気環境対策課 ☎972-2682 FAX972-4155

納付をお忘れなく 固定資産税・都市計画税 第3期分 納期限は1/4(火) 納税は便利な口座振替で 詳しくは納付書をご覧ください。

都市計画案の縦覧

①都市計画都市再生特別地区(錦三丁目25番地区)・下水道(当知ポンプ場)の変更、地区計画(大喜新町地区)の決定②都市計画道路(広小路線地下道1号線)の変更。いずれも概要は市ウェブサイトでも閲覧可。期間中、意見書の提出も受け付け

日時 12/6(月)~20(月)の開庁日、午前8:45~正午・午後1:00~5:15

案内 市ウェブサイト

縦覧 ①住宅都市局都市計画課 ☎972-2798 FAX972-4164 ②住宅都市局街路計画課 ☎972-2729 FAX972-4164

中小企業等経営強化法に基づく先端設備等導入計画の認定申請受け付け

認定後取得した対象資産の固定資産税が3年間免除されるなどの支援制度あり

問合せ 経済局中小企業振興課 ☎735-2100 FAX735-2104

無料相談窓口

住まい・空き家利活用の相談 住まいの相談コーナー(中区栄三丁目)☎242-4555

★各種制度・相談窓口の案内など…午前10:00~午後7:00(木曜、第2・4水曜日休み) ★税金、法律、登記・契約・相続、住宅取引、設計、リフォーム、分譲マンション管理、民間賃貸住宅入居に関する専門家による特別相談。相談日はお問い合わせください。 ※ファクスでのお問い合わせは住宅都市局住宅企画課972-4172

高齢者排せつケア電話相談 高齢者排せつケアコールセンター☎364-8172

月曜~金曜日の午前10:00~午後4:00(祝休日休み)。排尿・排便・介護方法などの相談。看護師などの専門職が対応。対象は排せつでお悩みの高齢者や家族など。匿名での相談可 ※ファクスでのお問い合わせは健康福祉局高齢福祉課955-3367

在宅歯科医療相談 在宅歯科医療・介護連携室(南区弥次工町)☎619-4188 FAX619-4189

火曜~土曜日の午前9:00~正午・午後1:00~5:00(祝休日休み)。在宅での歯科検診・治療や口腔ケアに関する各種相談。対象は市内在住の40歳以上で、寝たきり・病気などで通院が困難な方

看護職復職相談 なごやナースキャリアサポートセンター(東区葵一丁目)☎936-4880 FAX979-4560

電話相談は月曜~金曜日の午前8:45~正午・午後1:00~5:15(祝休日休み)。面接相談は予約制。対象は市内在住か市内で復職を希望する現在未就業の看護師など

認知症電話相談 認知症コールセンター☎734-7089 FAX734-7199

月曜・水曜~金曜日の午前10:00~午後4:00、火曜日の午後2:00~8:00(祝休日休み)。認知症の不安などの相談。社会福祉士などの専門職・介護経験者が対応。対象は認知症の方や家族など

交通事故相談 市民相談室(市役所西庁舎)☎972-3162 FAX972-3164

月曜~金曜日の午前8:45~午後5:00(祝休日休み)。交通事故の一般的な諸問題の相談。対象は市内在住か在勤(学)の方

男性相談 相談専用ダイヤル ☎050-3537-3644

水曜日の午後6:00~8:00(12/1・8・15は午後8:30まで延長)。第4日曜日の午前10:00~正午(祝休日休み)。面接相談は予約制。家族・仕事・人間関係などの相談。男性の相談員が対応。対象は男性 ※ファクスでのお問い合わせはスポーツ市民局男女平等参画推進室 972-4206

市政広報テレビ・ラジオ番組

※都合により放送内容や放送日時が変更になることがあります。 問合せ 市長室広報課 ☎972-3134 FAX972-4126

テレビ番組(字幕放送あり) 各番組HPで、放送終了後に番組を視聴できます。

コアラが住む街なごや

6ch メ〜テレ 日曜日 午後10:55~11:00 (再放送/金曜日 午前1:53~1:57、金曜日 午後1:45~1:50)

市政情報を分かりやすくお伝えします。

放送予定 12/12 池干しで守る生態系 12/19 男女平等参画社会を目指して 12/26 もしもコロナに感染したら? 1/2 放送休止 1/9 朝ごはんを食べよう

HP www.nagoyatv.com/koala/



おもてなし隊なごや(出演:名古屋おもてなし武将隊)

6ch メ〜テレ 月曜日 午後6:57~7:00 (再放送/金曜日 午前0:48~0:53、土曜日 午前5:15~5:20)

施設や行事などを紹介します。

放送予定 12/13 南区街歩き 12/20 名古屋市立工業高等学校 12/27・1/3 放送休止 1/10 市博物館特別展「大雅と蕪村—文人画の大成者」

HP www.nagoyatv.com/omotenashi2021/



ラジオ番組 各回の放送内容は市ウェブサイト案内しています。市ウェブサイトラジオ広報 検索 各番組HPで、放送終了後に番組を視聴できます。

NAGOYA CITY | LOVE NAGOYA!

ZIP-FM 77.8MHz 月曜・金曜日 午前10:00ごろ~

月曜日は「BRUNCH STYLE」内、金曜日は「FRIDAY MUSIC PUZZLE」内で放送

HP zip-fm.co.jp/blog/lovenagoya/ ※12/31は放送休止 ※1/10の放送は1/11午前10:16ごろ~

名古屋市だより

CBCラジオ AM 1053kHz 火曜・木曜日 午前11:28ごろ~ 水曜日 午前8:17ごろ~ FM 93.7MHz 金曜日 午後4:24ごろ~

火曜・木曜日は「つボイノリオの聞けば聞くほど」内、水曜日は「多田しげおの気分爽快!! ~朝からP・O・N」内、金曜日は「ドラ魂キング」内で放送

HP hicbc.com/radio/Nagoya ※12/28~1/4は放送休止

Useful information for foreign residents is provided by the City of Nagoya website and the Nagoya International Center.

The City of Nagoya website: www.city.nagoya.jp/en Nagoya International Center: ☎052-581-0100 website: www.nic-nagoya.or.jp

Nagoya International Center website



名古屋市広報課 フェイスブック www.facebook.com/nagoyakoho