

# 広報なごや

Nagoya News

令和3年(2021年) 7月号

No. 883  
July



広報なごやは毎月10日までにお配りしています。 配布/区役所総務課  
記事の内容(開催日・申込期限など)が原則、毎月11日以降のものを掲載しています。  
広報なごや点字版・声の広報なごやをご希望の方はご連絡ください。  
編集・発行/名古屋市長室広報課 ☎052-972-3134 FAX052-972-4126  
〒460-8508 名古屋市中区三の丸三丁目1番1号 ㊚www.city.nagoya.jp

●人口/2,329,081人  
●世帯/1,125,266世帯  
●面積/326.50km<sup>2</sup>  
(令和3年6月1日現在)

↓名古屋の水源 木曾川の上流域 こもれびの滝(長野県木曾郡木曾町)



木曾三川流域フォトコンテスト応募作品

ぜひ読んでね!

今|月|の|特|集

安心・安全でおいしい なごやの水道水 ~おいしい水道水をお届けするために~

## 新型コロナウイルス感染症について

※今後の状況により変更となる場合があります。  
最新情報は市ウェブサイト(www.city.nagoya.jp)をご覧ください。

- 感染症について
- 発熱などの症状のある方は、まずはかかりつけ医にご連絡ください。
  - 相談する医療機関に迷う場合には、受診・相談センター(コールセンター)にご連絡ください。(24時間受付)  
☎052-249-3703 FAX052-265-2349 ㊚nagoya\_jyushinsoudan@medi-staffsup.com  
※同感染症に関する一般的な相談も、受診・相談センター(コールセンター)にご連絡ください。
  - 同感染症陽性の方や濃厚接触者にあたる方は、お住まいの区の保健センターにご相談ください。  
(祝休日を除く月曜～金曜日の午前9:00～午後5:30)
- ワクチンについて
- 新型コロナウイルスワクチンについての一般的なお問い合わせは、以下の相談窓口にご連絡ください。  
厚生労働省電話相談窓口 ☎0120-761770(午前9:00～午後9:00) FAX03-3581-6251
  - 同ワクチン接種会場に関するお問い合わせは、本市コールセンターにご連絡ください。  
☎050-3135-2252(祝休日を除く月曜～金曜日の午前9:00～午後5:30) FAX052-972-4386
  - 集団接種会場での接種は、本市コールセンターか集団接種予約サイトで予約できます。(㊚面参照)  
※ファクス・Eメールでの接種予約はできません。



↑ 集団接種  
予約サイトはこちら

「新型コロナウイルス  
接触確認アプリ」の  
インストールをお願いします。



アンドロイド  
Android端末を  
ご利用の方



iOS端末を  
ご利用の方

新型コロナウイルス感染症の影響により各ページに記載のある行事などは中止や内容変更となる場合があります。各催しの問い合わせ先へご確認ください。

市政に関する  
お問い合わせは

名古屋おしえてダイヤル

☎052-953-7584 午前8:00～午後9:00  
年中無休  
FAX 052-971-4894 ㊚7584@oshiete-dial.jp

よくある質問をウェブサイトで公開しています。

名古屋おしえてダイヤル 検索



今月の特集

# 安心・安全でおいしい なごやの水道水

～おいしい水道水をお届けするために～

100年以上の歴史がある名古屋の水道。水環境が守られてきたのは、木曾三川流域の方々の日頃からの活動や先人たちの努力の積み重ねがあったからです。市民生活や都市活動を支えてきた水道水のおいしさと安全の秘訣を紹介します。

## ナゴヤの水はうみゃあ。だけど管は地球の下 名古屋市長 河村たかし

自己紹介どうぞ。河村たかしからインタビュー。  
内山孝子さん「熱田区に住んでいます。環境はすごく良いです。緑が多くて」

伊東嘉之さん「東区に住んでいます。大のドラゴンズファン」

Q.アメンボクラブってなんですか？

内山さん「上下水道局のサポーター組織。上下水道のモニター活動を2年間行った後に希望者が入ります。マンホールのふたでよく見るアメンボ、あれがアメンボクラブのキャラクター」

Q.アメンボクラブの取り組みは？

伊東さん「木曾川の水源地保全活動や、防災活動への参加、上下水道施設の見学、イベントで『なごやのおいしい水道水』を提供しています」

Q.苦労話はどう？

伊東さん「私はアメンボクラブに入って12年目。水フェスタで、金鯱水というウォーターサーバーで

おいしい水道水を来場者に提供していますが、短い時間で水道水がいかにおいしいかということを理解してもらうのに苦労」

内山さん「私は18年目。苦労と言えば、水源地の植樹。雪が降って食べ物がないからか、鹿に食べられちゃう。毎年毎年、『また無いわね』みたいな」

Q.最後に市民の皆様へ一言メッセージどうぞ。

内山さん「コロナ禍で水道料金の減額があったことなど、市民の皆さんは水道について知らないことがまだ多い。もっとPRが必要だと思います。安くておいしいのだから、ペットボトルの水よりも、水道水をもっと飲んでね」

伊東さん「『3K』。『K木曾川に、K感謝と、K関心を』。ど真ん中祭りに名古屋市外から集まった参加者から「これって本当に水道水？こんなに『なごやの水道水』おいしいの？」と言われます。名古屋の人にもっと知ってほしいです」

「ナゴヤの水はどえりやうみゃあ、ほんで安い」ありがたやあ。地球の下にあって分かりにくいけど、水道管を守る努力が必要。

大相撲の御嶽海のしこ名の由来は木曾の御嶽山。木曾川の上流域、御嶽山の恵みに想いを馳せ、頑張るとる人たちを応援しようみゃあ！



↑左から内山孝子さん、河村市長、伊東嘉之さん（市役所本庁舎市長室にて）

(インタビュー写真)なごやのおいしい水道水PR缶「名水」を手に撮影

市政世論調査  
名古屋の誇れるところ  
「水道水がおいしい」  
15年連続TOP5入り

## おいしさと安全の秘訣

秘訣  
01

### 恵まれた水源とその保全

- ・名古屋の水道水の水源は、水量が豊かで水質も良好な木曾川です。
- ・水源の定期的な水質調査や水環境保全にも取り組んでいます。



◀木曾川の清流（長野県木曾郡木祖村）



◀岩屋ダム周辺での水源保全活動の様子

秘訣  
02

### きめ細やかな水質管理

- ・水道法で定められた51項目の水質基準に加え、58項目を名古屋市独自に測定し、安全を確認しています。
- ・豪雨や台風で水源の水質が悪くなっても、事前に濁りや臭いを検知し、浄水処理を強化しています。

秘訣  
03

### 安定した供給サービス

- ・浄水場では、24時間体制で水道水をつくっています。
- ・配水管などの施設を適切に維持管理しながら、長期的な視点に立って老朽化した施設の更新を行うとともに、耐震化も計画的に進めています。

他にもさまざまな取り組みを行っています。詳しくはホームページから→



## ●名古屋の水は味がまろやか？

一般的に硬度が低いと、「くせがない」と言われています。実は、木曾川の水からつくる名古屋の水道水の硬度は、大都市の中で最も低く、あっさりしてまろやかな味です。

### ●水道水の硬度比較

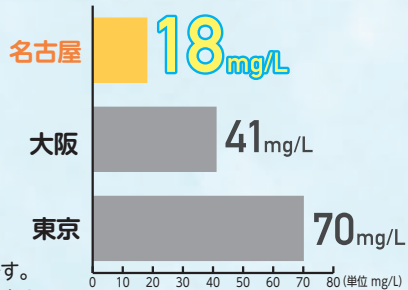

※数値は、令和元年度の平均値です。  
※硬度は、カルシウム、マグネシウムの含有量の指標です。

## おうちで 水フェスタ

コロナ禍だからこそ、水道水の安心・安全性を伝えます！  
今年はWEBで開催！

### ★VR謎解きゲーム

「なごやの水道水」が、木曾川から各ご家庭までに届く道のりをVR空間で体験！「探検！ナゴヤズーミー調査団」に入団して新感覚謎解きにチャレンジ！あなたはゴールできるかな？



その他、感染症対策に有効な正しい手洗い方法や学校の勉強に役立つ情報など、さまざまな楽しいコンテンツが盛りだくさん！プレゼント企画もあります！詳しくは、特設ページをご確認ください。

特設ページはこちら→



# 無料 ワクチン接種について



**12～64歳の方にも順次対象が拡大されます。**  
**クーポン券が届いた方は、以下の方法で接種できます。(原則事前予約必要)**

クーポン券発送日	難病患者の方	特定医療受給者証などをお持ちの方…6/30(水)
	障害のある方	障害者手帳などをお持ちの方…7/6(火)
	その他の方	60～64歳の方…7/12(月) ※49歳以下の方へは、8月以降、年齢の高い方から順次発送します。 55～59歳の方…7/19(月) ※ただし、55～59歳で基礎疾患のない方は7/26(月)～、50～54歳で基礎疾患のない方は8/2(月)～の予約開始となります。(クーポン券到着後、予約できない期間があります) 50～54歳の方…7/26(月)

**① 区役所などでの集団接種**  
 冷房設備の整った場所で実施中

**7月分の接種予約**  
 受付 **随時** ※空きがあれば受け付け可

**8月分の接種予約**  
 受付 **7/20(火)午前9:00～**

案内 市ウェブサイト →

**② 大規模会場での集団接種**

場所 パロマ瑞穂スタジアム(瑞穂区山下通)

案内 市ウェブサイト  
 ※実施日・会場へのアクセスを確認できます →

場所 名古屋空港ターミナルビル2階(西春日井郡豊山町)  
 藤田医科大学(豊明市)  
 バンテリンドームナゴヤ(東区大幸南一丁目)

案内 県ホームページ  
 ※会場・無料シャトルバスなどの情報を確認できます →

**当日の注意点**

- クーポン券・予診票・本人確認ができるもの(運転免許証・健康保険証など)をお持ちください。
- 肩を出しやすい服装でお越しください。

**集団接種におけるお願い**

- 待合室はないため、予約時間通りにお越しください。
- 公共交通機関でお越しください。
- 集団接種予約後に、医療機関での接種の予約を入れた方は、必ず集団接種の予約のキャンセルをしてください。
- 予約キャンセル等専用電話 ☎228-7874 (毎日午前9:00～午後5:30)
- ワクチン接種に不安がある方は、事前にかかりつけ医にご相談ください。
- 会場への直接のお問い合わせは、ご遠慮ください。

申込

集団接種予約サイトから →

電話で **なごや新型コロナウイルス ワクチンコールセンター**  
**☎050-3135-2252**

※聴覚障害のある方など、電話での相談が難しい方は、FAX 972-4386へお問い合わせください。  
 ※ファクス・Eメールでの接種予約はできません。

**③ 医療機関での個別接種** 案内 コロナワクチンナビ  
 ※接種できる医療機関や予約方法を確認できます →

**市民の皆さまへ 新型コロナウイルス感染症の影響を受けた方への支援**

<b>子育て世帯生活支援特別給付金</b>		<b>個人市民税・県民税の減免</b>	
対象	令和3年3月31日時点で、18歳未満(障害児は20歳未満)の子を養育する父母で、令和3年度分の住民税が非課税の方、または新型コロナウイルス感染症の影響で家計が急変するなど、住民税非課税相当の収入となった方 ※令和4年2月末までに生まれた子も含む	対象	所得の大幅な減少が見込まれる方は、申請により、市民税・県民税が一部減免される場合があります。
交付金額	子1人につき5万円	受付	7/30(金)まで ※第2期(8月)分以降新たに課税された方は、最初の納期時まで
案内	市ウェブサイト ※手続き方法や非課税相当となる収入限度額などの情報は市ウェブサイトをご覧ください。 市ウェブサイトはこちら →	案内	市ウェブサイト <input type="text" value="市民税の減免"/> <input type="button" value="検索"/>
問合せ	子育て世帯生活支援特別給付金(ひとり親世帯以外分)コールセンター(7/1開設) ☎979-2415 FAX 933-1118	問合せ	市税事務所市民税課

**事業者の皆さまへ 新型コロナウイルス感染症に関する県の支援**

<b>県感染防止対策協力金(営業時間短縮要請枠)</b>		<b>県中小企業者等応援金 ※左記協力金との併給はできません。</b>	
対象	6/1(火)～20(日)に以下の要件などを満たす事業者 ・県の要請に応じて休業・営業時間の短縮を実施 ・酒類・カラオケ設備の提供(酒類の持ち込みを含む)を取り止め ・県の「安全・安心宣言施設」に登録、PRステッカーとポスターを掲示	対象	4月以降の緊急事態措置などによる休業要請や外出・移動自粛の影響などに伴い、売上が減少した中小企業・個人事業主など ※売上減少率などの要件あり
交付金額	【中小企業など】売上高に応じて4～10万円 【大企業】売上高減少額の4割(最大20万円) ※いずれも1店舗1日あたりの金額	交付金額	【一般枠】………2019年または2020年4～6月と比較した2021年同時期の合計売上減少額 ※支給額上限あり 【酒類販売業者枠】………2019年または2020年5・6月と比較した2021年同月の売上減少額 ※支給額上限あり
案内	ホームページ ホームページはこちら →	案内	ホームページ ホームページはこちら →
問合せ	協力金専用コールセンター ☎228-7310(毎日午前9:00～午後5:00) FAX 954-6923	問合せ	応援金専用コールセンター ☎0120-100-476(毎日午前9:00～午後5:00) FAX 954-6924

※同協力金のカラオケ設備利用自粛要請枠・大規模施設等営業時間短縮要請枠についてはホームページでご確認ください。

市|政|ト|ピ|ク|ス



# 大切なお子さまのために 離婚前に知っておきたいこと



## ● 養育費・面会交流について ●

お子さまにとって、両親の離婚はとても大きな出来事です。民法では協議離婚の際に、親権だけでなく、養育費の分担や面会交流についても定めることとし、その取り決めは「子の利益を最も優先して考慮されなければならない」とされています。

離婚してもお子さまにとって、お父さん、お母さんであることに変わりはありません。まずは、しっかりとお父さん、お母さんで話し合しましょう。

### 養育費や面会交流について まずはご相談ください

必要に応じて、司法書士が面接相談・公正証書などの書類作成のお手伝いをします。離婚後でも相談できます。

養育費相談(県母子・父子福祉センター内) ☎ 915-8816(専用電話)

日 時 祝休日を除く月曜～金曜日の午前10:00～午後4:00

### 取り決めた内容は、口約束だけではなく 公正証書として残しておくのがポイント

7/1(木)～ 養育費の取り決めに関する公正証書作成・家庭裁判所への調停申し立てなどに係る費用を補助します。  
(令和3年4月1日以降に作成されたものが対象)

対 象 市内在住で児童扶養手当を受給している、または同等の所得水準になっている方

補助金額 上限5万円

受 付 対象となってから6カ月以内

問 合 県母子寡婦福祉連合会 ☎ 915-8862 FAX 915-8444

### 公正証書を作成する理由は？

養育費について公正証書などで決められた場合、相手が約束を守らなかったときに、預金の差し押さえなど「強制執行」の手続きをすることができるからです。

## 「ひとり親家庭等サポートブック」

～今の悩み・これからの不安、軽減のために～

ひとり親家庭や離婚前の方が利用できる、さまざまな支援制度・相談窓口などを掲載しています。

配布 区役所民生子ども課・支所福祉課・ジョイナス・ナゴヤなど



市ウェブサイトからもダウンロードできます



## セミナーや情報コーナーで 不安を軽減

ジョイナス・ナゴヤでは、「子どもと親のためのセミナー」を年9回開催しているほか、支援策に関する情報コーナーなどを設けています。

問合 ジョイナス・ナゴヤ(中区栄三丁目13-20)  
☎ 252-8824 FAX 252-8842

詳しくは ホームページをご覧ください



問合 子ども青少年局子ども未来企画室 ☎ 972-2522 FAX 972-4204



# DVでお悩みの方へ 7/7(水)～

## 「名古屋市DV被害者SNS相談」を始めます

### 配偶者や恋人との間でこんな経験はありませんか？

- 「バカ」などと傷つく呼び方をされる
- 何を言っても無視される
- 交友関係や電話・メールを細かく監視される
- 殴られたり、蹴られたりする
- 性的な行為を強要される

全て DVです

### ◆DV(ドメスティック・バイオレンス)とは…

「配偶者や恋人など親密な関係にある、またはあった者からの暴力」のことで、犯罪となる行為を含む重大な人権侵害です。

※子どもの面前で行われるDVは、子どもへの心理的虐待にあたります。

### 電話や面接での相談に

抵抗がある方は、  
まずはお気軽にSNSで  
ご相談ください。

### DV被害者SNS相談

日時 水曜日の午後5:00～10:00  
土曜日の正午～午後5:00

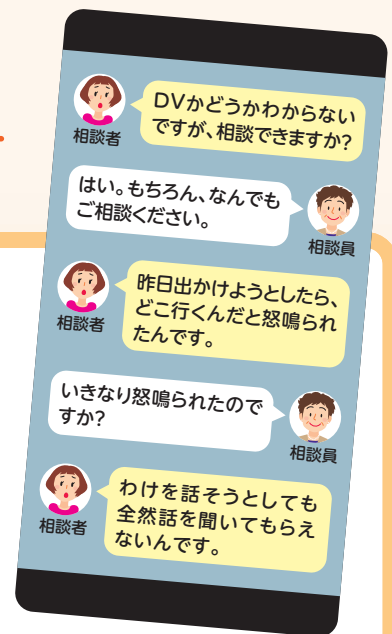

ご相談は  
こちらから→



電話での相談も  
受け付けています

配偶者暴力相談支援センター ☎ 351-5388(祝休日を除く月曜～金曜日の午前10:00～午後5:00)  
DV被害者ホットライン ☎ 232-2201(土曜・日曜・祝休日の午前10:00～午後6:00)

問合 子ども青少年局子ども福祉課 ☎ 972-2519 FAX 972-4438

名古屋で買おまい★

抽選で  
67万冊!

# プレミアム商品券 購入申し込みが 始まります!

名古屋商工会議所・名古屋市商店街振興組合連合会などで  
組織する実行委員会と名古屋市の共催でプレミアム商品券を発行します。



1万円で  
1万2千円分の  
お買い物が  
できます!

**価 格** 1冊1万円(千円×12枚つづり)

**購入冊数** 1人5冊まで

**利用期間** 8/30(月)～来年1/31(月)

**利用店舗** 商店街・百貨店・スーパーマーケット  
などの登録参加店舗  
※詳しくはホームページか区役所情報コー  
ナーなどで配布する案内をご覧ください。

**対 象** 市内在住の方

**申 込** ホームページ・はがき・専用はがき(1人1応募まで。住所・氏名・  
希望冊数・希望の引き換え方法を記入)でプレミアム商品券  
事業運営事務局(〒453-8799名古屋中村郵便局留)  
※引換所での購入を希望する方は、会場を必ず第2希望までご記入ください。  
※専用はがきは区役所情報コーナーで配布します。

**受 付** 7/1(木)～30(金)消印有効

**当選発表** 当選者にのみ当選通知はがきを郵送。8/23(月)発送予定



このぼりが  
目印です

## 商品券の引き換え(購入)方法

購入申し込みの際、お選びいただきます。



引換所での受け取り



市内郵便局(302カ所)での引き換え

土曜・日曜日を除く8/30(月)～9/10(金)  
午前9:00～午後5:00



上記以外の市内会場(16カ所)での引き換え

※会場はホームページか区役所情報コーナーなどで  
配布する案内でご確認ください。  
9/4(土)・5(日) 午前10:00～午後4:00

郵送での受け取り



コンビニエンスストアでお支払いいただき、  
入金確認後に送付します。

発送は9/3(金)～17(金)を予定

問合 同コールセンター ☎ 0570-000-793(祝休日を除く月曜～金曜日の午前9:00～午後5:00)  
(経済局地域商業課 ☎ 972-3407 FAX 972-4138)

ホームページは  
こちら→



7/1(木)～

## 身近な方が亡くなられた後の 手続きなどをサポートする

# 「手続きガイド」がスタート!

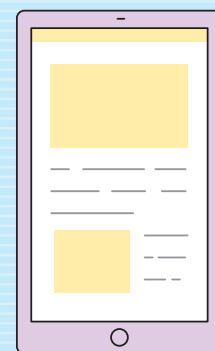

手続きガイドは  
こちら



身近な方が亡くなられた際に区役所・支所で必要な手続きや持ち物などを、パソコンやスマートフォンなどで事前に調べることができます。  
引越越し、妊娠・出生、婚姻などについても今後対応していく予定です。

### ①いくつかの質問に答える

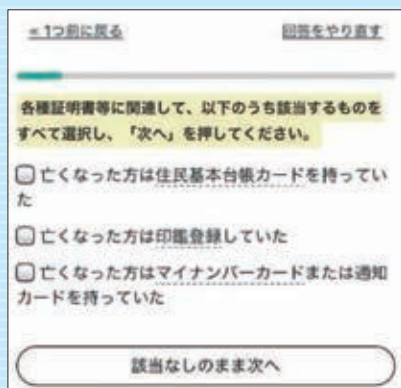

### ②手続きが一覧で表示される



### ③持ち物が一覧で表示される

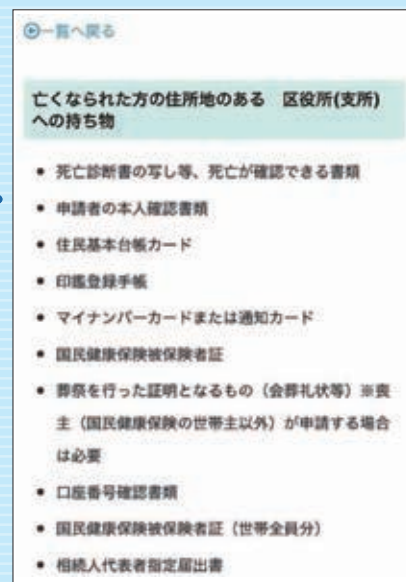

## おぐやみコーナー

7/1(木)～  
中村・中川区役所で  
試行



ご案内

亡くなられた方に関する  
手続きの案内・申請書作  
成のお手伝いをします。



手続きや持ち物  
などを事前に  
調べることが  
できます

問合 スポーツ市民局区政課 ☎ 972-3148 FAX 972-4458

市|政|ト|ピ|ク|ス

この夏、博物館は  
ゲームセンターになります。

市博物館 特別展

# ゲーセンミュージアム

大人は懐かしい、子どもは新鮮、アーケードゲームの魅力を紹介!  
スペースインベーダーやパックマンなど、展示のゲームはすべてプレイ可能!!  
家族みんなで遊べる展覧会にぜひお越しください。



**開館時間** 午前9:30～午後5:00(入場は午後4:30まで)

**休館日** 月曜日・第4火曜日。ただし8/9(月・休)は開催

**観覧料** ●7/16(金)まで

【未就学児】無料 【小中学生】300円  
【高校・大学生】700円 【一般】1,300円

●7/17(土)～8/29(日)

【未就学児】無料 【小中学生】500円  
【高校・大学生】900円 【一般】1,500円

※7/17(土)以降の土曜・日曜・祝休日と8/13(金)の入場は日時予約チケットをお持ちの方が優先です。

※高校・大学生は学生証持参

※グッズ付き入場券や会期中何度でも入場できるパスポート券もあります。

**アクセス** 地下鉄桜通線「桜山」駅4番出口 徒歩5分

**問合** 同館(瑞穂区瑞穂通1-27-1)

☎ 853-2655 FAX 853-3636

詳しくはホームページをご覧ください。

ゲーセンミュージアム



WORLD COSPLAY SUMMIT 2021

# 世界コスプレサミット

8/7土～8日祝

リアルイベントとオンラインイベントにより名古屋から世界を盛り上げます。



## ▶リアルイベント

### コスプレ撮影・交流会



レイヤード ヒサヤ オオドリ パーク

**場所** オアシス21(東区東桜一丁目)・RAYARD Hisaya-odori Park(中区丸の内三丁目・錦三丁目)他  
周辺会場の久屋大通庭園フラリエ(中区大須四丁目)など

**人数** ①コスプレ参加②カメラ撮影参加合わせて5,000人(予定)

**料金** ①更衣室込み3,000円など②1日2,500円など  
※当日まで空きがあれば購入可能 ※観覧のみは無料

**案内** ホームページ

## ▶オンラインイベント

### ワールドコスプレチャンピオンシップ Video Division



各国・地域で選ばれた代表コスプレイヤーが参加するコスプレパフォーマンス世界一決定戦。今年は代表チームの来日はなく、事前に制作されたビデオ作品を審査。その模様をオンライン配信します。

### 記念マナカチャージ券封筒

期間中マナカチャージ券(1枚千円)を購入いただくと、イベント限定デザインの封筒を選べます。



**期間** 8/8(日・祝)まで  
※なくなり次第終了

**場所** 交通局サービスセンター  
(地下鉄「名古屋」・「栄」・「金山」  
駅構内)

**問合** 交通局乗客誘致推進課  
☎ 972-3816  
FAX 972-3817

※詳細はホームページをご覧ください。 **問合** 観光文化交流局観光推進課 ☎ 972-2425 FAX 972-4200 **HP** worldcosplaysummit.jp

実は  
名古屋が日本一

## 自動車輸出台数は、名古屋港が日本一

名古屋港は、中部地方のものづくり産業を物流面で支えてきました。コンテナ貨物・バルク(ばら積み)貨物・完成した自動車と、さまざまな貨物をバランスよく取り扱う国際総合港湾です。

そんな名古屋港には、約1千ある全国の港の中で、実は日本一がたくさんあるんです!



輸出を待つ自動車



日本最大の広さの臨港地区

### 名古屋港の日本一(令和2年)

19年連続  
総取扱貨物量



42年連続  
自動車輸出台数



23年連続  
輸出入差引額



臨港地区の  
広さ



**問合** 住宅都市局名港開発振興課 ☎ 972-2717 FAX 972-4161



子ども向け広報なごや

# エスディーズ マーチ なごやSDGs街

エスディーズマーチ  
なごやSDGs街は  
こちらから!



## ホームページでSDGsを楽しく学ぼう!



エコパルなごやのマス  
コットキャラクター「コ  
パ」と一緒に、市の施設  
などの取り組みを動画  
で学ぼう!



コパ



エスディーズ達成に向けて  
できることをみんなに  
発信しよう!

例えば...



**ご飯を残さず食べる!**

生き物や自然から分けもらった食べ物を大切にしよう。



**使っていない部屋の電気を消す!**

一人一人が電気やガスなどのエネルギーを節約して、  
温室効果ガスを減らそう。



**植物を育てる!**

緑を増やして、生き物のすみ場所を増やそう。



## ゲームでSDGsを学ぼう!

家や公園などのパーツを置いて自由に街をつくってみよう!



**川にごみが落ちているね**

ごみが落ちている川に「きれいな川」パーツを置いて、生き物に優しい街にしよう。



「街のSDGs達成度」を上げよう!

街のSDGs達成度

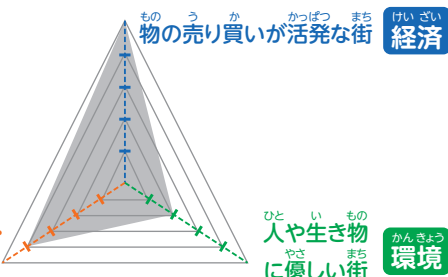

社会

みんなが楽しく安心・安全に暮らせる街

環境

人や生き物に優しい街

ポイント

物の売り買いが活発で、みんなが安心・安全に暮らせる街でも、人や生き物にも優しい街でないと、SDGs達成度が上がらないよ。

**ゲームにチャレンジして、世界中の全ての人はずっと幸せに暮らせる未来をつくるにはどうしたらいいのか考えてみよう。**

## お出掛けしてSDGsを学ぼう!



市の施設などに行つてSDGsの取り組みをパネルで学ぼう!

こんなパネルだよ



エスディーズなごや SDGs謎解きラリー開催中 7/20(火)まで

伏見ライフプラザ(中区栄一丁目23-13)・市科学館(中区栄二丁目17-1)・電きの科学館(中区栄二丁目2-5)などを回って、SDGs謎解きラリーに参加してみよう!

※休館日は施設ごとに異なります。  
※新型コロナウイルス感染症の影響により、イベント内容が変更される可能性があります。

詳しくはこちら→



## エスディーズ SDGsとは

2030年の世界をより良くするために、みんなで一緒に取り組む17の目標のことだよ。地球上にある豊かな自然や資源を残し、私たちがずっと地球に住み続けられるような取り組みをしようという意味が込められているんだ。

SUSTAINABLE DEVELOPMENT GOALS



# 暮らしのガイド

2021/7月

日	月	火	水	木	金	土
				1	2	3
④	5	6	7	8	9	10
11	12	13	14	15	16	17
18	19	20	21	22	23	24
25	26	27	28	29	30	31

2021/8月

日	月	火	水	木	金	土
①	2	3	4	5	6	7
8	9	10	11	12	13	14
15	16	17	18	19	20	21
22	23	24	25	26	27	28
29	30	31				

○印は区役所・支所、市税事務所・出張所の日曜窓口の実施日：午前8:45～正午。取扱業務は転入・転出届の受付や各種証明書の交付など。詳しくは区役所・支所、市税事務所・出張所、名古屋おしえてダイヤル☎953-7584(おかけ間違いにご注意ください) ※栄市税事務所では庁舎保守作業のため、7月4日の日曜窓口は実施しません。

## 広報なごや7月号には…

記事の内容(開催日・申込期限など)が原則7月11日(日)以降のものを掲載しています。

## 案内書・募集要項などの配布物・市ウェブサイトなどでの案内は…

日にちの記載がない場合は原則、7月1日(木)からです。

## 市役所への郵便物は…

郵便番号(〒460-8508)と局・課名のみで届きます。

## 市ウェブサイトのアドレスは…

<https://www.city.nagoya.jp>

## はがき・封書・ファクス・Eメールの記入は…

右記の往復はがき記入例と同様の記入事項をお書きください。

## 市電子申請サービスでの申し込みは…

<https://www.e-shinsei.city.nagoya.jp>

※記載の休所日の他に、施設などにより休みの場合があります。  
※インターネットを使用するものには通信料がかかります。

## 記入例 (往復はがき)

〒460-8508 名古屋市 区役所	(記入しない)
〒460-8508 名古屋市 区役所	(記入しない)

←記入事項

〒460-8508 名古屋市 区役所	● 催し名 ● 住所 ● 全員の氏名 ● 電話番号 ● 各催しの必要事項
--------------------------	--------------------------------------------------

## 新型コロナ ウイルス感染症の 影響について

掲載されているイベントや行事などについては、中止や内容変更となる場合がありますので、あらかじめご了承ください。最新情報は各問い合わせ先へご確認ください。市ウェブサイトをご覧ください。イベントや行事に参加される場合は以下のことにご理解とご協力をお願いいたします。

マスクの着用・  
咳エチケットの徹底

体温を測定して  
発熱がないことを確認

まめに  
手洗い・手指消毒

体調が悪い場合は  
参加しない

## 生活・福祉

### 市営住宅 定期入居者の募集

入居期間は3～10年程度

**対象** 市内在住か  
在勤、申込  
者本人が  
45歳未満、住宅に困窮、親族と同居で収入要件などを満たす方。先着

**受付** 8/4(水)午後2:00～

**案内  
配布** 7/21(水)～区役所総務課・支所  
区民生活課、住まいの窓口(中区栄三丁目)、市住宅供給公社(西区浄心一丁目)  
☎523-3875 FAX523-3863

### 市営住宅 入居者の先着順募集

一般募集で応募のなかった住宅が対象

**対象** 市内在住か  
在勤、住宅に困窮、親族と同居(単身者向け住宅を除く)で収入要件などを満たす方。先着

**受付** (単身者向け) 8/6(金)午前10:00～(一般、多家族・多子世帯向け) 8/6(金)午後2:00～

**案内  
配布** 7/27(火)～区役所総務課・支所  
区民生活課、住まいの窓口(中区栄三丁目)、市住宅供給公社(西区浄心一丁目)  
☎523-3875 FAX523-3863

### 民間賃貸住宅「住宅確保要配慮者専用賃貸住宅」入居者の募集

所得に応じた家賃補助あり。入居申し込み先は各物件の民間事業者

**対象** 住居に困窮する高齢者・障害者・子育て中の方などで、所得要件などを満たす方

**戸数** 抽選で20戸程度

**受付** 7/14(水)～  
(締め切りは物件により異なる)

**案内** 市ウェブサイト

**問合せ** 住宅都市局住宅企画課

☎972-2772 FAX972-4172

### 民間賃貸住宅「高齢者向け優良賃貸住宅」(新築)入居者の募集

バリアフリー、緊急時対応・安否確認サービスあり(有料)。所得に応じた家賃補助あり

**場所** アークヤスダ(千種区今池四丁目)

**対象** 60歳以上で単身・夫婦世帯の所得要件を満たす方

**戸数** 抽選で15戸

**受付** 7/15(木)～27(火)

**問合せ** 住宅都市局住宅企画課

☎972-2944 FAX972-4172

### シルバーハウジング(市営住宅)入居者の募集

生活援助員の配置、手すり・緊急通報システムなどの設置あり①2人世帯向け②単身者向け

**対象** 市内在住か  
在勤、住宅に困窮、65歳以上(①は同居者も65歳以上。夫婦の場合、配偶者は60歳以上)で収入要件を満たす方

**戸数** 抽選で①4戸②9戸

**受付** 7/15(木)～30(金)消印有効

**案内  
配布** 7/14(水)～区役所福祉課・支所  
区民福祉課

### 8月～介護保険制度が変わります

★**食費の基準費用額の引き上げ**…施設などを利用した際の食費の負担額の目安となる基準費用額が引き上げられます。ご利用の施設などにお尋ねください。

★**高額介護サービス費などの利用者負担の上限額の変更**…同一世帯に市町村民税の課税者がいる場合、上限額が細分化され、一部引き上げられます。

★**介護保険負担限度額認定の適用要件などの変更**…要件を満たす方は、申請により施設などの食費・居住費が軽減されますが、このうち食費の限度額が一部引き上げられ、適用要件である預貯金などの基準が厳格化されます。

**問合せ** なごや介護保険お問い合わせセンター(8/31まで)

☎0570-088-580

FAX972-4147

### 後期高齢者医療制度のお知らせ

★**被保険者証・減額認定証・限度額認定証の更新**…現在お持ちの証の有効期限は7/31(土)です。新しい被保険者証(要件を満たす方は減額認定証・限度額認定証)を7月下旬にお送りします。

★**前年中の所得に基づき令和3年度の保険料決定**…7月中旬に年間保険料額と納付方法についての通知をお送りします。

★**保険料額は、均等割額と所得割額の合計額(上限64万円)です**…均等割の軽減が昨年度7.75割軽減だった方は7割軽減となります。新型コロナウイルス感染症の流行に伴う減免あり。詳しくは通知書・保険証に同封の案内をご覧ください。

★**税制改正による保険料への影響**…不利益が生じないよう、均等割額の軽減判定の基準なども併せて引き上げられています。

**問合せ** 後期高齢者医療保険料コールセンター☎0570-075-821  
(区役所保険年金課・支所区民福祉課)

### いきいきシニアライフしませんか! なごやかクラブ名古屋(老人クラブ)

地域で、健康づくりを含めたスポーツ・趣味・防災などの活動を行い、交流を深める仲間を募集しています。

**対象** 市内在住でおおむね60歳以上の方

**問合せ** 区役所福祉課

### 国民健康保険 限度額適用認定証・標準負担額減額認定証などの更新

新型コロナウイルス感染症の感染拡大防止のため、更新後の新しい同認定証を7月下旬に郵送します。保険料に未納がある方などは郵送されない場合があります。

**対象** 有効期限が7/31(土)までの同認定証をお持ちで、8月以降も国民健康保険に加入する方

**問合せ** 区役所保険年金課・支所区民福祉課

### がん患者妊よう性温存治療費助成

県の事業開始に伴い、以下の通り申請してください。

★**令和2年4月～令和3年3月に受けた治療費・意思決定支援に関する費用**…市に申請

**受付** 令和4年3月まで

★**令和3年4月以降に受けた治療費**…県に申請

**問合せ** 健康福祉局健康増進課

☎972-2637 FAX972-4152

### ひとり親家庭向け 高等職業訓練促進給付金の拡充

令和3年度に限り、デジタル分野などの民間資格の取得のために6カ月以上修学する方に対して、一定額を支給します。修学前の事前相談必要

**対象** 市内在住の20歳未満の子どもを扶養するひとり親家庭の親で所得要件などを満たす方

**問合せ** 区役所民生子ども課・支所区民福祉課

## なごや健康マイレージ 楽しみながら、健康づくりに取り組みましょう!

毎日の健康づくりに取り組み、健康ポイントをためて応募すると、県内の協力店でさまざまなサービスが受けられる「あいち健康づくり応援カード～MyCa～」がもらえます。抽選で名古屋港水族館の入館券などをプレゼント!アプリでの参加者には、ウォーキングポイントがたまります。

**期間** 来年3/4(金)まで

**対象** 市内在住か  
在勤(学)の方

**案内  
配布** ホームページ・区役所情報コーナー

**問合せ** なごや健康マイレージ 検索

**問合せ** なごや健康マイレージ事務局☎0570-001-7758 FAX269-9528  
(健康福祉局健康増進課☎972-2637 FAX972-4152)



アプリのダウンロードはこちら



Androidをご利用の方



iOSをご利用の方



往復はがきなどの記入方法・案内書の配布日などは8面右上参照

くらしのガイド

なごや高次脳機能障害支援センターの開設(7/1~)

これまでの診断・リハビリ、相談支援に加え、地域支援・相談体制を拡充しました。

場所 総合リハビリテーションセンター内(瑞穂区弥富町)

問合せ 同所 ☎835-3814 (健康福祉局障害企画課) ☎972-2587 FAX951-3999)

国民年金保険料の免除・猶予

保険料の支払いが困難な場合、申請により全額または一部の支払いが免除されます。50歳未満の方・学生の方には支払いが猶予される制度があります。

問合せ 区役所保険年金課・支所区民福祉課

歯周疾患検診を受けましょう

お口の健康を維持するため、この機会にぜひ受けましょう。令和2年度無料クーポン券の有効期限は来年3/31(木)まで延長しています。



場所 市内協力歯科医療機関約1,200カ所

対象 市内在住で令和3年4月1日現在40・45・50・55・60・65・70・75・80歳の方

料金 無料(より詳しい検査や治療は自己負担)

問合せ 健康福祉局健康増進課 ☎972-2637 FAX972-4152

里親制度説明&体験談を聞く会 無料

日時 7/17(土)午後2:00~4:30

場所 高齢者就業支援センター(昭和三区御器所通)

対象 市内在住の方。当日先着60人程度。託児あり

案内 区役所民生子ども課・支所区民福祉課

配布 市里親会こどもピース ☎933-6446 FAX935-2815 (子ども青少年局子ども福祉課) ☎972-2519 FAX972-4438)

自然・環境

島田緑地自然生態園 自然観察会 無料

普段は非公開の同園で、自然観察指導員の案内のもと、湿地に咲くサギソウなどを観察

日時 8/7(土)午前10:00~正午

場所 同園(天白区高島二丁目)

対象 小学生以上の方(小学生は保護者同伴)。当日先着40人(10人以上での参加は要相談)

問合せ みどりの協会 ☎731-8590 FAX731-0201 (天白土木事務所) ☎803-6644 FAX805-1594)

夏休み子ども教室 「めざせ!!水の環境復活~学んでみよう、水のこと~」 無料

鶴舞の湧き水の由来についての講義と湧き水見学や水質調査

日時 8/5(木)午後2:00~4:00

場所 鶴舞中央図書館(昭和三区鶴舞一丁目)

人数 抽選で20人

申込 電話・ファクス・Eメールで環境局地域環境対策課 ☎972-2675 FAX972-4155

a2675@kankyokyouku.city.nagoya.lg.jp

受付 7/21(水)まで

エコパルなごやの催し

①環境絵本の読み聞かせと読書感想文の書き方セミナー 無料

日時 7/25(日)午前10:00~午後0:15

②せん定枝を使ったハチづくり

日時 7/31(土)午前10:30~11:10・午後1:00~1:40

対象 ①3歳~小学生と保護者②3~12歳の方(小学3年生以下は保護者同伴)。先着①50人②各15人

料金 ②500円

申込 7/11(日)午前9:30~電話・ファクス・Eメールで同所

問合せ 同所(中区栄一丁目) ☎223-1066(月曜日休み) FAX223-4199 a2231066@kankyokyouku.city.nagoya.lg.jp

東谷山フルーツパーク 展示会「ミツバチ展」 無料

ミツバチの豆知識や採蜜に使う道具を紹介

日時 7/20(火)~8/1(日)の開園日、午前9:00~午後3:30

問合せ 同所(守山区大字上志段味) ☎736-3344(月曜日休み) FAX736-2660

藤前干潟ふれあい事業 無料

①ひがたにくるトリ、どんなトリ? 日時 8/5(木)午前10:00~正午

②干潟を音であそぼ! 日時 8/13(金)午前10:00~正午

場所 稲永ビジターセンター(港区野跡四丁目)

対象 ①小学1~3年生②小学生(いずれも保護者同伴)。抽選で各20人

申込 電話・ファクス・Eメールで①藤前干潟ふれあい事業実行委員会(エコパルなごや内)(中区栄一丁目) ☎223-1067(月曜日休み) FAX223-4199 a2662@kankyokyouku.city.nagoya.lg.jp

②環境省名古屋自然保護官事務所(港区野跡四丁目) ☎389-2877 FAX389-2878

WB-NAGOYA@env.go.jp

受付 ①7/23(金・祝)②8/6(金)まで

農業センター del'aふぁーむ

鶏のお話と名古屋コーチンのひみつ

日時 8/15(日)・29(日)午前10:00~11:00

対象 小学生と保護者(1組4人まで。マスクを着用できない未就学児の参加不可)。抽選で各11組

料金 1組500円

申込 電子申請・往復はがき(1通で1人1講座まで。希望日時・学年も記入)で同所(〒468-0021天白区天白町大字平針字黒石2872-3)

☎801-5221(月曜日休み) FAX801-5222

受付 7/20(火)消印有効

高齢者就業支援センター 講座・講習

①植木剪定の仕事について学ぼう 無料

日時 8/6(金)午後1:30~3:30

②同行援護従業者養成研修(一般・応用課程)...視覚障害のある方などの外出を支援する技術を学ぶ

日時 8/11(水)~10/5(火)の全8回

③小修繕従事者養成講習

日時 8/19(木)午前10:00~午後4:00、8/26(木)・9/2(木)午前10:00~午後3:00の全3回

対象 市内在住で①58歳以上の方②55歳以上で介護職員初任者研修修了以上の資格取得者③58歳以上で受講後就業を希望する方。抽選で①40人②14人③10人

料金 ②14,000円③3,000円

受付 7/20(火)まで

問合せ 同センター(昭和三区御器所通) ☎842-4691 FAX842-4894

生ごみ堆肥づくり講座 無料

★基礎編

日時 ①7/29(木)午前10:30~正午②8/7(土)午前10:30~正午

③8/26(木)午後1:30~3:00④9/30(木)午前10:30~正午

★応用編

日時 ⑤9/16(木)午後1:30~3:00

場所 ①③⑤エコパルなごや(中区栄一丁目)②名東生涯学習センター(名東区社が丘三丁目)④なごや生物多様性センター(天白区元八事五丁目)

対象 市内在住の方。抽選で各20人程度

申込 往復はがきかEメール(希望日も記入)で環境局資源化推進室

☎972-2379 FAX972-4133

a2297@kankyokyouku.city.nagoya.lg.jp

受付 ①7/19(月)②7/23(金・祝)③8/12(木)④9/16(木)⑤9/2(木)必着

まちなみデザイン20選

成海神社の鳥居

鳴海という地名の起源と考えられている「成海郷(奈海時代)」の名を現在にとどめる成海神社。686年に日本武尊の縁起により創建されたといわれ、当初は今より南の扇川に面した天神山に鎮座していたが、桶狭間の戦いにおいて重要な拠点にもなった鳴海城の築城のため、現在の位置に移設された。10月の例祭では、日本武尊の伝承から御船流神事が行われる。



★投稿者 中田智之さんのコメント

こんなに由緒ある神社が緑区にはあります。緑区だけでなく、市内で最も歴史のある神社の一つではないでしょうか。江戸時代には松尾芭蕉が訪れた事もあるそう。境内横のズラツと並ぶ奉納鳥居は見応え十分。我が家はここで七五三のお参りをしました。緑区東部にある熊野社とはまた違う雰囲気、由緒ある素晴らしい神社です



緑区鳴海町乙子山

詳しくは、市ウェブサイト セレクション選定風景 検索

問合せ 住宅都市局都市景観室 ☎972-2732 FAX972-4485

これって どうやって 捨てればいいの!?



カメラなどの充電式電池

[6月号の答え]

可燃ごみ



CD・DVD

答えは、翌月号に掲載します。ごみ分別アプリ「さんあ〜る」でも答えを確認できます。

資源・ごみ分別アプリ 検索

問合せ 環境局作業課 ☎972-2385 FAX972-4133

子ども向け広報なごや

# 人びとが交流する

セントレアが開港してから約2,780万人の外国人と約4,884万人の日本人が国際線を利用しています。

Q 外国人はどこから来ているの? Q 日本人はどこへ行くの?

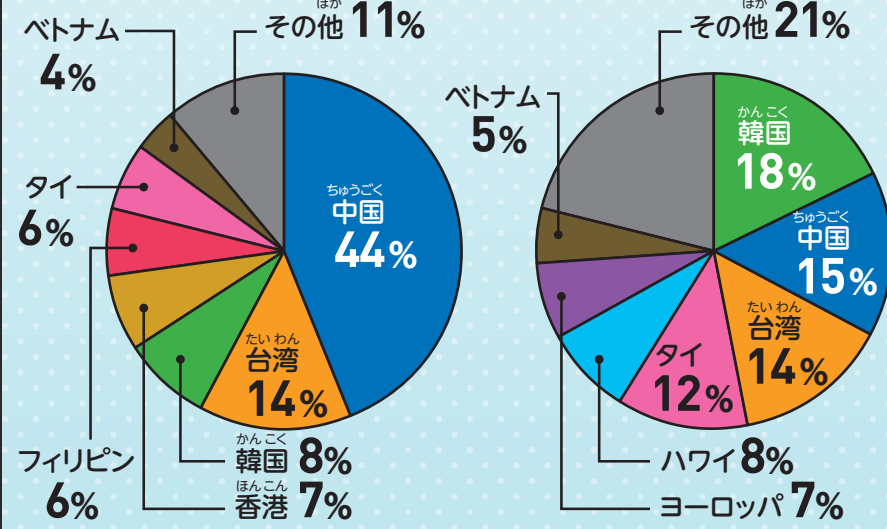

約70%が中国などの東アジアから来ています。

入国外国人の国籍・地域の割合  
出典：法務省 出入国管理統計 (平成31年4月～令和2年3月)

東アジアだけでなく、タイやハワイなどにも訪れています。

出国日本人の訪問国・地域の割合  
出典：国土交通省航空局 令和元年度 国際航空旅客動態調査

日本との距離が近い国・地域との行き来が盛ん!



名前は、英語で中部を意味する「central」と空港を意味する「airport」を組み合わせたもの。

# わたしと世界をつなぐ空港 セントレア

セントレアは、愛知県常滑市にある国際空港。日本と世界の国を空で結んでいます。平成17年(2005年)に開港して今年で16歳! 名古屋から電車で約30分、世界への扉はすぐそばにあります。



# 物が行き交う

Q セントレアから飛行機で運ばれるものは次のうちどれでしょう?

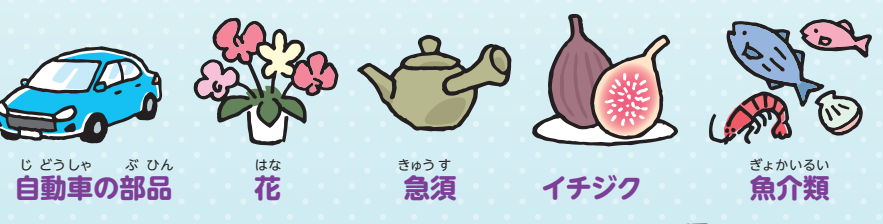

答え…全部!

名古屋市などで作られた自動車や飛行機の部品・東海市で作られた洋ラン・常滑焼など、中部地方で作られたものがセントレアから世界へと運ばれています。コロナが流行していても貨物便は休まず飛んでいます。

1年間で、輸出する(外国へ運ぶ)・輸入する(外国から運んでくる)荷物の合計額は **約1.6兆円!** 出典：令和2年分 中部空港 貿易概況(速報)

セントレアと航空路線で結ばれている北海道旭川市をおうちで楽しもう!

**オンライン旅行** 無料で

自宅ライブ中継を見ながら旅行気分を味わいませんか。

旅先 旭山動物園など  
日時 7/11(白) 午後4:00~5:00

視線無料 詳細はこちら↓

# 環境に優しい

セントレアは周辺への飛行機の騒音の影響を少なくするために海の上にあります。海の流れを変えないように、空港島の角を丸くし、対岸から距離を離しています。



空港島の面積は **580ha** パンテリンドームナゴヤ **120個分!**

セントレアは2050年までにCO2排出実質ゼロを目指しています

- ☑ 屋上に太陽光発電パネルを1,440枚設置
- ☑ 天井などをガラス張りにして自然の明るさを有効利用
- ☑ 空港で動く車に水素エネルギーを活用

SDGsに取り組んでいます。詳しくは **セントレア 環境** 検索

# 運ぶのは、世界に4機しかない特別機 ドリームリフター!



セントレアに行けば見られるかも?

Q 大きな飛行機の部品はどうやって運んでいるの?

名古屋市などの工場から船でセントレアまで運び、専用の飛行機ドリームリフターに積んでアメリカのチャールストン空港のそばにある組み立て工場へ運んでいます。中部地方は、日本の航空機部品の約70%を生産する航空宇宙産業の中心です。世界最大の航空機メーカー・ボーイングの飛行機ボーイング787の機体の約35%がこの中部地方で作られています。



機体の後方が開き、部品を積み込みます。

セントレアでの新型コロナウイルス感染症対策は国際的に評価され、世界認証を取得しています。詳しくは→

**LINE 会員募集中! 登録無料!**

**セントレアキッズクラブ**

登録はこちら

- 1 セントレアグッズプレゼント
- 2 特別なイベントへご招待!
- 3 お得なクーポンをプレゼント!
- 4 スペシャルコンテンツを配信!

セントレアへきて、LINE画面を見せると「ヒーローに乗ろう!」ステッカーがもらえるよ!

※セントレアオフィシャルショップ[SORAMONJI]でお渡しします

**おうちで自由研究! セントレア!**

セントレアのヒミツを発見できる動画があるよ! ぜひ見てね!!

アクセスはこちら

フライ・セントレア! ~社会見学動画サイト~

くらしのガイド

往復はがきなどの記入方法・案内書の配布日などは8面右上参照

スポーツ・健康

障害者スポーツ大会  
ポッチャの部 **無料**

**日時** 9/5(日)正午～午後5:00  
**場所** 日本ガイシホール(南区東又兵衛町)  
**対象** 市内在住の中学生以上で、身体障害者手帳をお持ちの方  
**受付** 7/31(土)必着  
**案内配布** 区役所福祉課・支所区民福祉課、障害者スポーツセンター(名東区勢子坊二丁目)  
☎703-6633(水曜日休み)  
FAX704-8370

子どもスポーツフェスタ・夏 **無料**

①エンジョイ・バドミントン  
**日時** 9/4(土)午前10:00～午後0:30  
②エンジョイ・ウォーター…水球やフリスビーなど  
**日時** 9/11(土)午前9:40～正午  
**場所** ①中村スポーツセンター(中村区中村町)②日本ガイシスポーツプラザ(南区東又兵衛町)  
**対象** 市内在住の①小学3～6年生(2人1組)②25m以上泳げる小学4～6年生。抽選で①32組②90人  
**受付** 8/5(木)必着  
**案内配布** 区役所情報コーナー・市スポーツ施設・教育スポーツ協会(南区東又兵衛町)  
☎614-7504 FAX614-7149

障害者スポーツセンター  
東海障害者水泳記録会 **無料**

**日時** 9/12(日)午前9:30～午後4:00  
**対象** 身体障害者・愛護(療育)・精神障害者保健福祉のいずれかの手帳か特定医療費受給者証などをお持ちの方  
**受付** 7/31(土)必着  
**案内配布** 区役所福祉課・支所区民福祉課、同センター(名東区勢子坊二丁目)☎703-6633(水曜日休み)  
FAX704-8370

中部電力なごや市民スポーツ祭  
バスケットボール競技 **無料**

**日程** 9/12(日)・14(火)～17(金)  
**場所** 市体育館(熱田区六野二丁目)  
**対象** 市内在住の方(半数までは在勤可)。抽選で15チーム(1チーム15人)  
**受付** 7月下旬～  
**案内配布** 7月下旬～区役所地域力推進室・市スポーツ施設・市教育スポーツ協会(南区東又兵衛町)  
☎614-7100 FAX614-7149

文化・芸術

文化のみち  
ステンドグラス建築探訪ツアー

**日時** 7/17(土)午前10:30～午後0:30  
**人数** 先着9人  
**料金** 入館料必要  
**申込** 7/11(日)午前10:00～電話で文化のみち二葉館(東区榎木町)  
☎・FAX936-3836(月曜日休み)

揚輝荘(南園)聴松閣の催し



①「トゥアス・コンタスが贈る〈ボサノバ〉名曲コンサート」  
**日時** 7/18(日)午前11:00～11:30・午後1:30～2:00(いずれも1時間前～着席券配布)  
②城山・覚王山 写真コンクール作品展  
**日時** 7/10(土)～8/29(日)の開館日、午前9:30～午後4:30(入館は午後4:00まで)  
**人数** ①当日先着各23人  
**料金** 入館料必要  
**問合せ** 同所(千種区法王町)  
☎759-4450(月曜日、ただし祝日の場合翌平日休み)  
FAX759-4451

子どものための文芸コンクール  
「書こう!きみの物語」作品の募集

入賞者には、賞状と図書カードを授与。また入賞作は名古屋を中心に活動する俳優が朗読した音声と合わせてホームページ上に公開します。  
**対象** 愛知・岐阜・三重県に在学の小中学生。選考で15作品  
**受付** 9/30(木)必着  
**案内** ホームページ  
**問合せ** 市文化振興事業団  
☎249-9385 FAX249-9386  
**HP** nagoya-kodomo-bungei.com

文化のみち榎木館 開館記念の催し



開館記念日の7/17(土)は入館無料  
★オリジナルグッズのプレゼント  
**日時** 7/17(土)午前10:00～  
**人数** 当日先着100人  
**問合せ** 同館 ☎939-2850(月曜日休み) FAX939-2851

レジャー

おんたけ休暇村「名古屋発着おんたけ天文教室 天の川と土星・木星を満喫しよう」

**日程** 8/9(月・休)～2泊3日(6食付き)  
**対象** 18歳以下の方は、保護者同伴。先着30人  
**料金** 未就学児7千円、小中学生2万2千円、高校生以上3万3千円  
**受付** 7/11(日)午前10:00～  
**問合せ** 同所(長野県木曽郡王滝村)  
☎0264-48-2111  
FAX0264-48-2874



伏見!  
夏のときめきスタンプラリー **無料**

市科学館(中区栄二丁目)・消費生活センター(中区栄一丁目)・エコパルなごや(中区栄一丁目)でスタンプを集め、ソレイユプラザなごや(中区栄一丁目)でゴール。参加者には景品をプレゼント  
**日程** 7/17(土)～9/5(日)  
※休館日は施設により異なる  
**申込** 不要  
**問合せ** ソレイユプラザなごや  
☎684-7017(月曜日休み)  
FAX684-7018

教養・実用

なごやナースキャリアサポートセンター ナース復職研修会 **無料**

①講義  
**日時** 8/3(火)・10/12(火)・11/12(金)・12/13(月)午前10:00～午後3:00  
②技術練習  
**日時** 7/21(水)・8/4(水)・5(木)・10/13(水)・14(木)・11/9(火)・12/14(火)・15(水)午前10:00～午後3:00  
③見学実習  
**日時** 11/10(水)・11(木)午前9:30～午後4:30  
**対象** 復職を目指す(准)看護師・保健師・助産師のいずれかの資格取得者。①～③各10人程度。①②託児あり  
**申込** 電話かEメールで同センター(東区葵一丁目)☎936-4883  
FAX979-4560 ☎a9364882@kenkofukushi.city.nagoya.lg.jp  
**受付** 開催日の①②前日(託児は8日前)③2週間前まで

点訳ボランティア養成講習

**日時** 10/1(金)～来年3/25(金)の金曜日(10/29・12/31・2/11を除く)の全23回、午後1:30～3:30  
**場所** 名古屋ライトハウス情報文化センター(港区港陽一丁目)  
**人数** 選考で15人  
**料金** 教材費1,540円  
**受付** 8/10(火)消印有効  
**案内** ホームページ  
**問合せ** 健康福祉局障害企画課  
☎972-2587 FAX951-3999  
**HP** nagoya-lighthouse.jp/joubun/

ホームヘルパー現任研修(オンライン)受講者の募集

**日程** 9/2(木)・3(金)・8(水)・10(金)の全4回  
**対象** 市内在住か在勤(学)で、訪問介護・居宅介護等事業所で従事している方か介護職員初任者研修修了などの資格取得者。抽選で35人程度  
**料金** 7千円  
**受付** 7/30(金)まで  
**案内配布** 市ウェブサイト・区役所情報コーナー・健康福祉局障害者支援課☎972-2558 FAX972-4149

のびのび子育てサポート  
提供会員講習会 **無料**

子育てのお手伝いをしたい方(提供会員)が、手助けをしてほしい方(依頼会員)に、保育所送迎や預かりなどの支援を行う同事業に関する講習会  
**日時** ①8/23(月)午前9:20～午後4:30②8/31(火)午前9:25～午後5:00の全2回  
**場所** ①市総合社会福祉会館(北区清水四丁目)②北生涯学習センター(北区黒川本通)  
**対象** 市内在住で20歳以上の方。先着40人  
**申込** 7/12(月)午前9:00～電話・ファクス・Eメールでニチイ学館  
☎581-1411 FAX581-1440  
☎ec632j@nichiiigakkan.co.jp  
**問合せ** 子ども青少年局子育て支援課  
☎962-5102 FAX972-4419

さわって!遊んで!学ぼう!なごや子ども・若者わくわくフェスタ! **無料**

スマートフォンなどに触れて、インターネットの安全な利用方法を学ぶ  
**日時** 7/29(木)午前10:00～午後2:00  
**場所** イオンモールナゴヤドーム前1階(東区矢田南四丁目)  
**申込** 不要  
**問合せ** 子ども青少年局青少年家庭課  
☎972-3257 FAX972-4439

往復はがきなどの記入方法・案内書の配布日などは8面右上参照

くらしのガイド

市食品衛生検査所

夏休み親子体験教室 **無料**

★ジュースの調査!

日時 ①7/29(木)②8/19(木)午前9:30～11:30

★お魚の発見!

日時 ③7/30(金)④8/23(月)午前9:30～11:30

★野菜の発見!

日時 ⑤8/6(金)午前9:30～11:30

対象 市内在住の小学4～6年生と保護者(2人1組)。抽選で各6組

申込 往復はがきかEメール(希望日・学年も記入)で同所(〒456-0072熱田区川並町2-22) ☎671-3385 FAX671-3383

☒a6713371@kenkofukushi.city.nagoya.lg.jp

受付 ①③⑤7/17(土)②④8/5(木)必着

愛知・名古屋 戦争に関する資料館

戦争体験談を聞く会 **無料**

日時 7/31(土)～8/4(水)・9(月・休)～11(水)午後1:30～3:30

対象 小学生～高校生と保護者。先着各20人

申込 7/11(日)午前10:00～電話・ファクス・Eメール(希望日・年齢・学年も記入)で同館(中区丸の内三丁目) ☎957-3090 FAX957-3091

☒an-shiryokan@ark.ocn.ne.jp (7/12～15・19・20は総務局総合調整室)

問合せ 総務局総合調整室 ☎972-2223 FAX972-4112

市美術館常設企画展

「日比遊一写真展/心の指紋」

映画「名も無い日」の日比監督の生まれ故郷、本市での初の個展

日程 7/10(土)～9/5(日)の開館日、午前9:30～午後5:00(7/23を除く金曜日は午後8:00まで)

料金 常設展観覧料必要

問合せ 同館(中区栄二丁目) ☎212-0001(月曜日、祝休日の場合は翌平日休み、ただし8/10は開館) FAX212-0005

市博物館常設展企画展示「教育勅語」「和歌と絵画」「祭りの食文化」

日時 8/22(日)までの開館日、午前9:30～午後5:00(入場は午後4:30まで)

料金 常設展観覧料必要

問合せ 同館(瑞穂区瑞穂通) ☎853-2655(月曜、ただし祝休日の場合は翌平日・第4火曜日休み) FAX853-3636

二大庭園 連携講座

日本全国の美しい苔の庭について解説

日時 9/3(金)午後1:30～3:00

場所 ①徳川園(東区徳川町)②オンライン

講師 庭園デザイナーの烏賀陽百合さん

人数 抽選で①②50人

料金 千円(①は別途入園料必要)

申込 往復はがきかEメール(①②の希望も記入)で白鳥庭園(〒456-0036熱田区熱田西町2-5) ☎681-8928(月曜日休み) FAX681-9288

☒nagoya2teien@gmail.com

受付 7/31(土)必着

ソレイユプラザなごや

親子でモノづくり体験 **無料**

★親子でモノづくり!!リリアナさんとエクアドルについて知ろう!

日時 8/6(金)午後1:00～3:00

★やってみよう! ミニシューズづくり

日時 8/7(土)午前10:30～午後0:30

対象 市内在住か在学の小学生と保護者(1組3人まで)。先着44人

申込 7/15(木)午前9:00～電話・ファクス・Eメールで同所(中区栄一丁目) ☎684-7017(月曜日休み) FAX684-7018

☒a6847017@sportsshimin.city.nagoya.lg.jp

夏の人権フェスタ **無料**

開場は各30分前

①おいしい家族(日本語音声ガイドあり)②LION(ライオン) 25年目のただいま

日時 8/21(土)①午前10:00～11:35②午後2:00～3:59

③ドクター・ドリトル④ヒックとドラゴン 聖地への冒険(日本語字幕なし)

日時 8/22(日)③午前10:00～11:41④午後2:00～3:44

場所 鯉城ホール(中区栄一丁目)

対象 市内在住か在勤(学)の方。抽選で各250人

申込 電子申請・電話・ファクスでソレイユプラザなごや ☎684-7017(月曜日休み) FAX684-7018

☒a3268@kyoiku.city.nagoya.lg.jp

受付 7/31(土)まで

みんなのテクノひろば **無料**

プログラミング・電気工作・プラスチック加工などの4講座

日時 8/12(木)午前10:00～11:30・午後1:30～3:00

場所 市工業研究所(熱田区六番三丁目)

対象 小学4年～中学生。抽選で40人

受付 7/21(水)必着

案内 ホームページ

問合せ 同所 ☎654-9900 FAX654-6788

HP www.nmiri.city.nagoya.jp /hiroba2021.html

市科学館の催し

①おじやま虫キャラバンin科学館

「みぢかな虫たちについて学ぼう」

日時 7/28(水)午前11:00～午後3:30

②プラネタリウム夜間投影「月遅れ七夕の夜」

日時 8/7(土)午後6:30～7:30

対象 高校生以上。抽選で350人

料金 ①入館料必要②700円

申込 ①不要②電子申請か往復はがき(1通5人まで)で同館(〒460-0008中区栄二丁目17-1)

受付 7/17(土)必着

問合せ 同館 ☎201-4486 FAX203-0788

子どもの権利条例子ども解説

ワークショップ **無料**

自分の大切な権利について考え、分かりやすい条例の解説をみんなで作ろう!自由研究にもおすすめ!

日時 ①8/6(金)②10(火)③12(木)の全3回、午後1:00～4:00

場所 ①③市立大学滝子キャンパス(瑞穂区瑞穂町)②NHK名古屋放送センタービル(東区東桜一丁目)

対象 小学5年～高校生相当年齢の方。抽選で40人

案内 市ウェブサイト・子ども青少年局子ども未来企画室 ☎211-8071 FAX211-8072

受付 7/25(日)必着

歴史の里 埴輪づくり体験 **無料**

日時 8/5(木)午後1:00～午後4:30

場所 体感!しだみ古墳群ミュージアム(守山区大字上志段味)

対象 小学4年生以上(小学生は保護者同伴)。抽選で20組

申込 往復はがき・ファクス・Eメールで教育委員会文化財保護室

☎972-3269 FAX972-4202

☒a3268@kyoiku.city.nagoya.lg.jp

受付 7/18(日)必着

虫の3D切り折り紙細工で君も虫

マスターだ! **無料**

立体的な折り紙細工を作りながら虫の体の構造を学ぶ



日時 8/22(日) 午前10:00～午後4:00

場所 青少年宿泊センター

対象 小学4年～中学2年生。抽選で12人

申込 電子申請か往復はがきで同所(〒459-8001緑区大高町字蝮池4-6) ☎624-4401(月曜日休み) FAX624-4403

受付 8/5(木)必着

秀吉清正記念館の催し **無料**

★夏休み特集展示「豊臣秀吉の合戦」

…秀吉の得意戦法や人物像を紹介

日程 7/17(土)～9/20(月・祝)の開館日

★小中学生向け「夏休み自由研究 戦国武将にクイズで挑戦」…展示を見ながら戦国時代の歴史を学ぼう

日程 7/17(土)～8/31(火)の開館日

申込 不要

問合せ 同館(中村区中村町) ☎411-0035(月曜、ただし祝休日の場合は翌平日・第4火曜日休み) FAX411-9987

消費生活センター

夏休み親子消費者教室 **無料**

①塩水で走る電池ミニカーを作ろう!

日時 8/3(火)午前10:00～正午

②小麦粉からグルテンを知ろう!

日時 8/4(水)午前10:00～正午・午後1:30～3:30

対象 市内在住の①小学3～6年生②小学4～6年生。いずれも保護者同伴(2人1組)。先着で①5組②各4組

申込 ①7/20(火)②7/21(水)午前10:00～電話で同センター(中区栄一丁目)

☎222-9679 FAX222-9678

名古屋国際センター「NIC“まるかるタウン・なごや”ナビ」 **無料**

名古屋市在住・在勤の外国人から出身国や日本での暮らしについて聞く

日時 8/7(土)午後2:00～4:00

場所 ①同センター②オンライン

人数 先着①25人②50人

申込 7/13(火)午前10:00～ホームページ・電話・Eメールで同センター(中村区那古野一丁目)

☎581-5691(月曜日休み) FAX581-5629

☒koryu@nic-nagoya.or.jp

HP nic-nagoya.or.jp

くらしのガイド

往復はがきなどの記入方法・案内書の配布日などは8面右上参照

夏の生活安全市民運動(7/1~10)

自動車盗・部品ねらい・車上ねらいは住宅駐車場などでも被害が発生しています。車両から離れる際は短時間でもカギをかけたり、ハンドルロック・タイヤロックなど複数の防犯装置を組み合わせたりするなどの防犯対策を行い、被害を防ぎましょう。

夏の交通安全市民運動(7/11~20)

ドライバーは、横断歩道で歩行者を見かけたら必ず止まるといった歩行者優先を徹底しましょう。歩行者は、信号を守るなど、交通ルールを守りましょう。

問合せ スポーツ市民局地域安全推進課 ☎972-3128 FAX972-4823

教養・実用



AI×防犯ボランティア ~技術で拓く地域防犯活動の新たな可能性~

犯罪心理学から地域防犯活動の効果を考える講演やAIによる犯罪予測を用いたアプリの活用事例などをYoutubeで①ライブ配信②録画配信

日時 ①8/6(金)午後1:30~4:00②8/6(金)~31(火)
申込 はがき・ファクス・Eメール(Eメールアドレスも記載)でスポーツ市民局地域安全推進課 ☎972-3128 FAX972-4823
a3128@sportsshimin.city.nagoya.lg.jp
受付 ①8/4(水)②8/27(金)まで

スタートアップ・ユースキャン

日程 8/18(水)・27(金)・28(土)・29(日)・9/4(土)・5(日)の全6回
場所 名城大学 社会連携ゾーンshake(東区矢田南四丁目)
対象 市内在住か在学の高校生。選考で30人
受付 8/10(火)まで
案内 ホームページ
問合せ 経済局スタートアップ支援室 ☎972-3046 FAX972-4135
HP syc.nagoya

蓬左文庫夏季特別展「家康から義直へ」

日時 7/17(土)~9/12(日)の開館日、午前10:00~午後5:00(入館は午後4:30まで)
料金 入館料必要
問合せ 同所(東区徳川町) ☎935-2173(月曜日、ただし祝休日の場合は翌平日休み) FAX935-2174

名古屋城検定 子ども陣笠隊講座・教養講座

★子ども陣笠隊講座…名古屋城を巡って学び、名古屋城ミニ検定を受験
日時 ①8/21(土)午前10:00~正午・午後2:00~4:00
★教養講座…②初・中級者向けトークショー③上級者向け試験のポイント解説④上級者向け講演会
日時 ②9/4(土)③8/28(土)④9/11(土)午後2:00~3:30
場所 ①③名古屋能楽堂(中区三の丸一丁目)②④鯉城ホール(中区栄一丁目)
人数 ①抽選で各15人。先着②④350人③50人
料金 ①1,000円②④500円③2,000円
案内 ホームページ
受付 ①8/2(月)必着②③④7/12(月)午前10:00~
問合せ 名古屋城検定係 ☎961-7580 FAX951-4492(名古屋城総合事務所) ☎231-1700 FAX201-3646
HP nagoyajo.city.nagoya.jp

介護セミナー~社員を介護離職させない企業の取り組み~

日時 7/28(水)午後2:00~4:00
場所 イーブルなごや(中区大井町)
対象 中小企業経営者・管理職・人事担当者。24人程度(託児要予約)
料金 無料(託児は40円)
申込 ホームページ・電話か直接、同所 ☎331-5288 FAX322-9458
受付 7/21(水)まで
HP e-able-nagoya.jp/lec/14524/

クリエイターズショップ・ループ cucuriワークショップ

絞りエコバッグ製作・誰でもできる形状加工体験
日時 8/8(日・祝)午後1:00~2:00・午後3:00~4:00
人数 先着で各4人
料金 1点4,180円
受付 7/14(水)正午~
問合せ 同所(中区栄三丁目) ☎265-2106 FAX265-2107

家具転倒防止ボランティア養成講座

日時 7/31(土)午後1:00~5:00
場所 中消防署(中区栄一丁目)
対象 市内在住か在勤(学)で、平日もボランティア活動できる方。先着30人
申込 7/12(月)午前8:45~電話で消防局消防課 ☎972-3543 FAX951-8463

市立図書館のお知らせ

★鶴舞中央図書館 夏休み全日開館
日程 7/21(水)~8/31(火)午前9:30~午後8:00(土曜日は午後7:00、月曜・日曜日・祝休日は午後5:00まで)
★全館 8冊貸し出し「まるはちの日」…通常1人6冊までのところ、8/8(日・祝)は8冊まで貸し出し
問合せ 鶴舞中央図書館(昭和区鶴舞一丁目) ☎741-3131(月曜・第3金曜日休み、ただし7/21~8/31は開館) FAX733-6337

固定資産税・都市計画税 第2期分は 8/2(月)が納付期限です

鍋屋上野浄水場

夏休み親子施設見学会
水道水ができる過程を学ぶ
日時 8/5(木)・6(金)午前10:00~11:45・午後1:30~3:15
対象 市内在住の小学4~6年生と保護者(1組10人まで)。抽選で各30人
申込 電話で同所(千種区宮の腰町) ☎721-1642 FAX721-1632
受付 7/12(月)~7/19(月)

少年少女発明クラブ①マイコンボードプログラミング教室②ロボットカープログラミング体験教室

日時 ①8/30(月)②8/31(火)午前10:00~午後0:30・午後1:30~4:00
場所 中村生涯学習センター(中村区鳥居通)
対象 ①小学4~6年生②小学5・6年生。抽選で①各20人②各10人
料金 ①3千円②2千円
受付 7/30(金)必着
案内 ホームページ・区役所情報コーナー・経済局次世代産業振興課 ☎972-2419 FAX972-4135
HP nagoya-hatsumei.org

名古屋城でチャレンジ 名古屋城の歴史「石垣の拓本を探ろう!」

学芸員による解説・石垣の刻紋の写し取り
日時 7/24(土)午前9:30~11:00・午後1:30~3:00(雨天の場合7/25に延期)
対象 市内在住の小学3~6年生と保護者(2人1組)。抽選で各8組
料金 観覧料必要
申込 往復はがき(希望時間・学年も記入)で同所(〒460-0031中区本丸1-1) ☎231-1700 FAX201-3646
受付 7/20(火)必着

パブリックコメント

皆さまのご意見をお寄せください

第4次名古屋市環境基本計画(案)

環境に関する施策の総合的・計画的な推進を図るため、2030年を目標年度とする計画(案)を策定しました。

配布・募集期間 7/26(月)まで
問合せ 環境局環境企画課 ☎972-2661 FAX972-4134
a2661@kankyokyoku.city.nagoya.lg.jp

名古屋市建築物耐震改修促進計画2030(案)

大規模地震災害における倒壊などによる被害から、市民の生命と財産を守るため、住宅・建築物の耐震化を計画的に促進することを目的とした計画(案)を策定しました。

配布・募集期間 7/12(月)~8/11(水)
問合せ 住宅都市局耐震化支援室 ☎972-2787 FAX972-4179
a2787-01@jutakutoshi.city.nagoya.lg.jp

計画(案)・資料などの配布・閲覧は区役所情報コーナー・市民情報センター(市役所西庁舎1階)のほか、市ウェブサイトでもご覧いただけます。点字版・音声変換用テキストファイルを希望される方は問い合わせ先へご連絡ください。

往復はがきなどの記入方法・案内書の配布日などは8面右上参照

くらしのガイド

## 法律相談 借金と「消滅時効」

**Q**：古い借金は時効になり、返さなくてよくなることがあると聞きましたが、それはどのような場合ですか。  
**A**：期限を過ぎても借金の返済がない状態が一定期間続くと、貸主の権利が消滅し、返済の必要がなくなる「消滅時効」という法律制度があります。借金の場合、以前はその期間は個人貸主のとき10年間、貸金業者のとき5年間でしたが、昨年4月1日に民法が変わり、それ以降の借金については、返済期限から原則5年間に統一されました。ただし、権利の消滅には期間の経過に加え、貸主に対して消滅時効を理由に借金を返済しない意思表示する「時効の援用」が必要です。また、期間経過前や経過後でも、借金の存在を認めたり一部でも返済していたりすると、期間経過や時効の援用が認められない場合があります。  
 (愛知県弁護士会 ☎203-0730 FAX204-1690)

## 職員などの募集

### 市職員(①第2類②職務経験者③就職氷河期世代)採用試験

**試験** 9/26(日) **採用** 原則、来年4月  
**対象** ①平成12年4月2日～平成16年4月1日生まれの方②昭和37年4月2日～平成3年4月1日生まれで一定の職務経験がある方③昭和45年4月2日～昭和61年4月1日生まれの方  
**受付** 7/6(火)～8/2(月)  
**要項** 市ウェブサイト・区役所情報コーナー・人事委員会任用課  
**配布** ☎972-3308 FAX972-4182

### 育児休業等代替会計年度任用職員(緑政土木局業務補助員)の募集

**試験** 7/26(月) **期間** 8月～来年3月  
**勤務** 緑政土木局緑地管理課  
**対象** パソコンの基本操作ができる方。選考で1人  
**受付** 7/19(月)必着  
**要項** 市ウェブサイト・緑政土木局緑地管理課 ☎972-2470  
**配布** FAX972-4143

### 小学校での新たな運動・文化活動における指導者の募集

部活動を民間委託した新たな運動・文化活動で、児童の指導ができる方を募集します。ホームページへ登録するかコールセンターにご連絡ください。  
**対象** 火曜～金曜日の午後3:00～6:00にスポーツ・音楽の指導や活動の支援ができる方  
**受付** 随時  
**問合せ** なごや部活動人材バンクコールセンター ☎0120-691-616 (教育委員会部活動振興室 ☎972-4090 FAX972-4207)  
**HP** jinzaibank-nagoya.jp

## 市からのお知らせ

### 戦没者追悼のお願い

昭和20年(1945年)8月6日に広島へ、8月9日に長崎へ原子爆弾が投下されました。8/6(金)午前8:15と8/9(月・休)午前11:02に1分間の黙とうをお願いします。また、8/15(日)は「戦没者を追悼し平和を祈念する日」です。正午から1分間の黙とうをささげ哀悼の意を表し、恒久平和の祈願をお願いします。  
**問合せ** 健康福祉局障害企画課 ☎972-2587 FAX951-3999

### 特別弔慰金の請求はお済みですか?

**対象** 令和2年4月1日時点で、恩給法・援護法による遺族年金などを受け取らない戦没者などの死亡当時のご遺族のうち1人  
**受付** 令和5年3月31日(金)まで  
**問合せ** 区役所福祉課・健康福祉局障害企画課 ☎972-2587 FAX951-3999

### 夏の青少年をまもる運動(7/1～8/31)

子どもたちの非行を防止、事故や犯罪から守るために、「おはよう」「こんにちは」という声掛けや、地域パトロールを行うなど、できることから始めましょう。  
**問合せ** 子ども青少年局青少年家庭課 ☎972-3257 FAX972-4439

### 地域に伝わる祭りの情報の募集

祭りの奥深さや祭りに携わる方の思いを伝えるため、祭りの情報を募集します。市ウェブサイト・教育委員会文化財保護室 ☎972-3220 FAX972-4202  
**受付** 7/30(金)必着

### 東京2020パラリンピック 聖火フェスティバルなごや 無料

“名古屋の火”の採火イベント  
**日程** 8/15(日)  
**場所** 障害者スポーツセンター(名東区勢子坊二丁目)  
**対象** 市内在住の方。抽選で50人程度  
**受付** 7/30(金)まで  
**問合せ** スポーツ市民局スポーツ振興室 ☎972-3262 FAX972-4417

### 7/3(土)～①市バス②ゆとりーとラインの時刻・経路が変わります

**案内** ホームページ  
**問合せ** ①市バス・地下鉄テレホンセンター ☎522-0111 FAX951-3344 ②名古屋ガイドウェイバス ☎758-5620 FAX758-5621  
**HP** ①kotsu.city.nagoya.jp ②guideway.co.jp

### 保護猫譲渡会

**日時** ①7/17(土)②8/1(日)午前10:00～正午・午後1:00～3:00  
**場所** 市獣医師会館(中区大須四丁目)  
**人数** 先着各40組(1組4人まで)  
**料金** 入場無料  
**申込** ①7/9(金)②7/21(水)午前10:00～ホームページ・電話・ファクスで人とペットの共生サポートセンター ☎681-2211 FAX681-2020 (健康福祉局食品衛生課 ☎972-2649 FAX955-6225)  
**HP** dog-cat-support.nagoya

### 動物愛護センター 施設見学会～小中学生向け～ 無料

**日時** ①8/18(水)②8/28(土)午後2:00～3:30  
**対象** 小中学生。抽選で各30人  
**申込** 電子申請が往復はがき(希望日・学年も記入)で同センター(〒464-0022千種区平和公園二丁目106) ☎762-1515 FAX762-0423  
**受付** ①8/4(水)②8/14(土)必着

### ジョイナス.ナゴヤにおけるひとり親家庭への支援を拡充します

以下の支援を新たに実施します。  
 ★職業紹介や求人開拓などの就業支援の対象を父子まで拡充  
 ★就業支援に加え、ひとり親家庭の生活全般についても情報提供支援の拡充に伴い、愛称が「名古屋ひとり親家庭就業自立支援センタージョイナス.ナゴヤ」になります。  
**問合せ** 同所 ☎252-8824 FAX252-8842

## STOP!コロナ差別



みんなの健康と平穏な暮らしを私たちの決意と実践で守り抜きましょう

### 夏場の食中毒に注意しましょう!

夏は細菌性の食中毒が発生しやすい時期です。  
 ★家庭で調理をする際には、手洗いや調理器具などの洗浄を徹底し、食品はしっかり加熱しましょう。  
 ★生鮮食品や調理済み食品は冷蔵庫に保存し、早めに食べきるようにしましょう。  
 ★食品のテイクアウトやデリバリーを利用する際は、食べきれる量を購入し、保存温度に注意して、できるだけ早く食べましょう。  
**問合せ** 健康福祉局食品衛生課 ☎972-2646 FAX955-6225

### 「水道ご使用量のお知らせ」の様式が変わります(8/1～)

新様式に、音声コード「Uni-Voice」を表示します。専用アプリをダウンロードし読み取ると、水道使用量や請求金額を日本語・英語で案内します。  
**案内** ホームページ  
**問合せ** 上下水道局料金課 ☎972-3640 FAX972-3676



### 7月は愛の血液助け合い運動月間～献血にご協力を～

夏季には輸血用血液が不足します。特に400mL・成分献血へのご協力をお願いします。  
 ★栄献血ルーム(中区栄三丁目) ☎242-7030  
 ★献血ルームタワーズ20(中村区名駅一丁目) ☎571-1002  
 ★献血ルームゲートタワー26(中村区名駅一丁目) ☎589-2229  
 ★大須万松寺献血ルーム(中区大須三丁目) ☎251-7161  
**問合せ** 健康福祉局環境薬務課 ☎972-2651 FAX972-4153

### 障害者週間 作文・ポスターの募集

★作文…テーマは障害のある人とならない人との心のふれあい体験  
**対象** 市内在住の小中学生以上の方  
 ★ポスター…テーマは障害のある人とならない人との相互理解・交流  
**対象** 市内在住の小中学生  
**受付** 9/3(金)必着  
**案内** 区役所福祉課・支所区民福祉課、健康福祉局障害企画課 ☎972-2585 FAX951-3999

## 熱中症に注意しながら、感染症対策を行いましょ

マスクを外す場合は、屋外で人と2m以上離れる

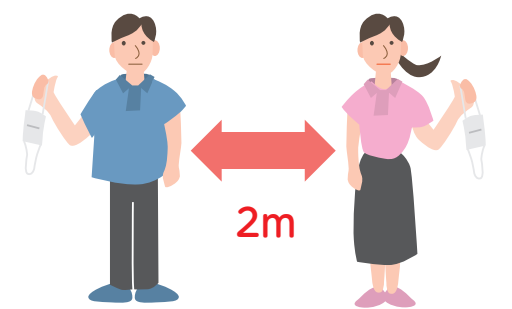

マスク着用時は、激しい運動は避けましょ



こまめに水分補給をましょ



※気温・湿度が高いときは特に注意ましょ  
**問合せ** 防災危機管理局危機対策室 ☎972-4063 FAX962-4030

くらしのガイド 往復はがきなどの記入方法・案内書の配布日などは8面右上参照

**こちら 愛知県警察公式アプリ アイチポリス**

お住まいの地域で発生した犯罪情報などをタイムリーに配信。犯罪情報などが地図上にも表示されるので、地域の防犯パトロールや子どもの見守り活動の参考にできます。その他、防犯ブザー機能もあり、痴漢や盗撮などの被害防止対策にも効果的です。

**問合せ** 愛知県警察本部生活安全総務課  
☎951-1611 FAX951-1702

アプリのインストールはこちら→



市からのお知らせ

青年選挙ボランティアの募集

選挙や政治に関するイベント・講座などを企画・運営する。企画会議を月1回(平日夜間)開催

**対象** 市内在住か在勤(学)の高校生～25歳の方

**申込** 電話・ファクス・Eメール(ふりがな・生年月日・職業か学年も記入)で市選挙管理委員会  
☎972-3316 FAX972-4180  
✉a3316@senkyokanri.city.nagoya.lg.jp

**受付** 随時

改修工事による固定資産税の減額

一定の要件を満たし、工事完了後3カ月以内に申告すると、居住部分に相当する税額の一定割合が1年間減額されます。

①耐震改修

**対象** 昭和57年1月1日以前から所在する住宅

②バリアフリー改修

**対象** 新築された日から10年以上を経過した住宅

③省エネ改修

**対象** 平成20年1月1日以前から所在する住宅

**問合せ** 市税事務所固定資産税課

ルールを守って楽しく花火を

花火は誤った遊び方をすると大変危険です。毎年、花火でのやけどや火事が発生しています。ルールを守って楽しみましょう。



★大人と一緒に遊ぶこと

★花火を人や物に向けてないこと

★花火の中をのぞき込まないこと

★水を用意すること

**問合せ** 消防局規制課 ☎972-3553 FAX972-4196

ワーク・ライフ・バランス推進企業の募集

ワーク・ライフ・バランスの取り組みについて一定の基準を満たす企業を認証し、市ウェブサイトなどで紹介

**対象** 市内に事業所がある企業など

**受付** 9/10(金)必着

**問合せ** 経済局労働企画室  
☎972-3146 FAX972-4129

吹付けアスベストの対策補助

★分析調査費…15万円まで

★除去などの改修費…3分の2まで(上限120万円)

**対象** 市内にある建築物(解体工事を除く)。契約前の相談・申請必要

**問合せ** 住宅都市局建築安全推進課  
☎972-2935 FAX972-4159

**令和2年国勢調査の結果(速報)**

令和2年10月1日現在  
名古屋市人口は、2,333,406人・世帯数は1,117,930世帯

- ・平成27年(2015年)の前回調査と比べ、人口は37,768人(1.6%)、世帯数は59,433世帯(5.6%)増加
- ・区別では、中区の10,080人増を筆頭に、前回と比べ13区で人口が増加

	世帯数(世帯)	人口(人)	人口増減数(人)前回比
名古屋市	1,117,930	2,333,406	37,768
千種区	86,100	165,420	724
東区	45,581	84,410	6,367
北区	78,862	163,282	-297
西区	73,776	151,198	2,100
中村区	74,679	138,660	5,454
中区	62,719	93,283	10,080
昭和区	55,089	107,698	528
瑞穂区	51,591	108,423	3,066
熱田区	33,611	66,956	1,061
中川区	100,419	220,738	457
港区	63,461	143,764	-2,981
南区	62,133	134,631	-2,304
守山区	74,794	176,512	3,667
緑区	101,323	248,914	7,092
名東区	75,913	164,677	597
天白区	77,879	164,840	2,157

※この数値は名古屋市が独自に集計した速報値であり、総務省が公表する人口速報集計とは異なることがあります。

**問合せ** 総務局統計課 ☎972-2254 FAX972-4114

交通局オリジナル「ステンレスミニボトル」を販売中

交通局の歴史を感じさせる新旧車両デザイン。持ち運びに便利な手のひらサイズ。容量130ml

**料金** 1,200円

**案内** ホームページ

**問合せ** 交通局乗客誘致推進課 ☎972-3816 FAX972-3817

**HP** kotsu.city.nagoya.jp



中小企業向けの情報

★スタートアップ企業支援補助金…市内で創業する方か、市内に本社などを有する創業後5年以内の中小企業へ対象経費の3分の1以内(上限100万円)を補助。受け付けは8/6(金)まで

**問合せ** 経済局中小企業振興課  
☎735-2100 FAX735-2104

★小規模企業経営基盤強化設備投資補助金…受け付けは11/30(火)まで

**問合せ** 新事業支援センター  
☎735-0808 FAX735-2065

無料相談 窓口案内

呼吸器なんでも相談

南保健センター(南区東又兵衛町) ☎614-2879 FAX614-2818

7/20(火)・8/17(火)・9/21(火)。事前に予約した上で、開催日の午後1:15～2:30に受け付け手続き必要。専門医による長引く咳や息切れなど呼吸器に関する面接相談とレントゲン検査など。対象は市内在住で15歳以上の方

市政広報テレビ・ラジオ番組

※都合により放送内容や放送日時が変更になることがあります。

**問合せ** 市長室広報課 ☎972-3134 FAX972-4126

テレビ番組(字幕放送あり) 各番組HPで、放送終了後に番組を視聴できます。

※7・8月は番組編成の都合上、再放送などの放送時間に変更予定があります。

コアラが住む街なごや

6ch M~テレ 日曜日 午後10:55～11:00 (再放送/金曜日 午前1:53～1:57、金曜日 午後1:45～1:50)

市政情報を分かりやすくお伝えします。

- 7/11 骨髄バンクドナー登録
- 7/18 災害時の飲み水
- 7/23 読書バリアフリー ※放送日変更
- 8/1 文化の違いを理解して住みやすい街に
- 8/8 フェアトレード

**HP** nagoyatv.com/koala/ ※7/18の放送は午後8:56、7/23の放送は午後11:10



おもてなし隊なごや(出演:名古屋おもてなし武将隊)

6ch M~テレ 月曜日 午後6:57～7:00 (再放送/金曜日 午前0:48～0:53、土曜日 午前5:15～5:20)

施設や行儀事などを紹介します。

- 7/12 消防音楽隊
- 7/19 白鳥庭園
- 7/26 桜台高等学校
- 8/3 南極観測船「ふじ」 ※放送日変更
- 8/9 グランマ・モーゼス展-素敵な100年人生

**HP** nagoyatv.com/omotenashi2021/



ラジオ番組 各回の放送内容は市ウェブサイト案内しています。市ウェブサイトラジオ広報 検索 各番組HPで、放送終了後に番組を視聴できます。

NAGOYA CITY | LOVE NAGOYA!

ZIP-FM 77.8MHz 月曜・金曜日 午前10:00ごろ～

月曜日は「BRUNCH STYLE」内、金曜日は「FRIDAY MUSIC PUZZLE」内で放送

**HP** zip-fm.co.jp/blog/lovenagoya/ ※7/23の放送は7/21の午前10:16ごろ～

名古屋市だより

CBCラジオ AM 1053kHz 火曜・木曜日 午前11:28ごろ～ 水曜日 午前8:17ごろ～ FM 93.7MHz 金曜日 午後4:24ごろ～

火曜・木曜日は「つボイノリオの聞けば聞くほど」内、水曜日は「多田しげおの気分爽快!! ～朝からP・O・N」内、金曜日は「ドラ魂キング」内で放送

**HP** hicbc.com/radio/Nagoya

Useful information for foreign residents is provided by the City of Nagoya website and the Nagoya International Center.

The City of Nagoya website : www.city.nagoya.jp/en Nagoya International Center : ☎052-581-0100 website : www.nic-nagoya.or.jp

Nagoya International Center website



名古屋市広報課 フェイスブック www.facebook.com/nagoyakoho

●動物取扱業の登録/名古屋市 事業所:名古屋市東山総合公園(千種区東山元町3-70) 種別:展示 登録番号:0701027 登録日:平成19年6月1日 有効期限:令和4年5月31日 動物取扱責任者:黒邊 雅実  
●動物取扱業の登録/公益財団法人名古屋みなと振興財団 事業所:名古屋港水族館(港区港町1-3) 種別:展示 登録番号:0611025 登録日:平成18年9月19日 有効期限:令和3年9月18日 動物取扱責任者:阿久根 雄一郎  
●発行日/令和3年7月1日 ●部数/1,114,520部 ●配布/区役所総務課(全戸配布・無料) ●印刷/中日高速オフセット印刷(株) 広報なごやは、再生紙(古紙パルプ配合率75%以上、白色度70%)を使用しています。