

土地利 用 図 縮尺=1:250 (竣工図)
北九州市小倉南区沼緑町5丁目732-1他

求 積 表		
地 番	面 積	備 考
NO.1	194.3550000	2
NO.2	191.1950000	2
NO.3	208.6200000	2
NO.4	222.8850000	2
NO.5	233.3250000	2
NO.6	237.7900000	2
NO.7	236.7850000	2
NO.8	237.2750000	2
NO.9	236.8250000	2
NO.10	205.6900000	2
NO.11	208.4150000	2
NO.12	259.5800000	2
NO.13	231.0650000	2
NO.14	211.4800000	2
NO.15	221.3500000	2
NO.16	226.5050000	2
NO.17	218.0400000	2
NO.18	200.3800000	2
NO.19	201.0250000	2
NO.20	200.6300000	2
NO.21	251.7700000	2
NO.21*	201.3200000	2
道 路	895.6350000	2
公 道	211.9100000	2
防 水 溝	36.6200000	2
溝 道	88.3000000	2
公 道 側	19.6400000	2
公 道 側 2	8.8850000	2
溝 道	2.8150000	2
溝 道 2	37.0550000	2
溝 道 計	6537.7500000	2

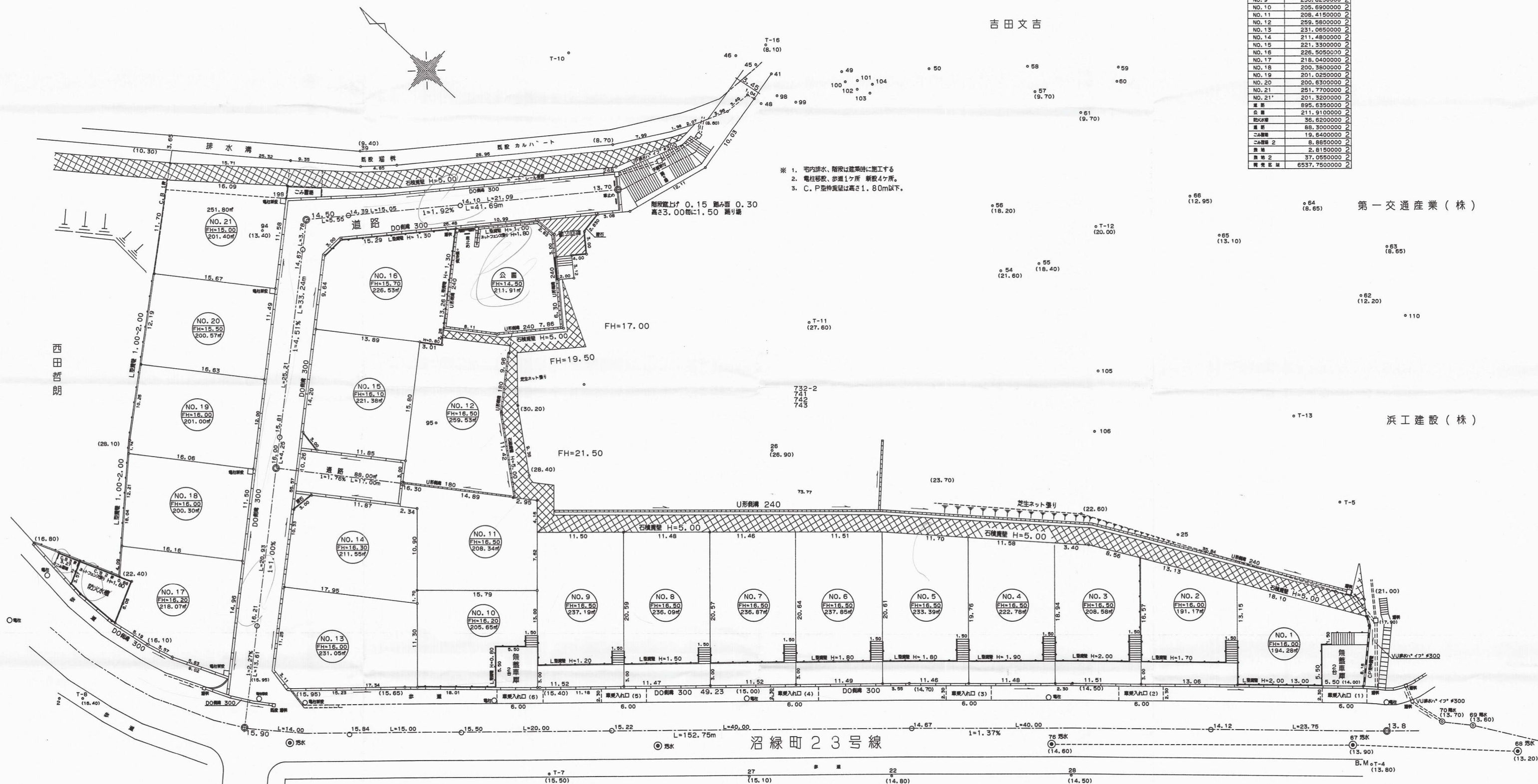

- ※ 1. 宅内排水、階段は建築時に施工する
2. 電柱移設、歩道1ヶ所 新設4ヶ所。
3. C. P型伸張壁は高さ1.80m以下。

第一交通産業 (株)

浜工建設 (株)

工事名称	北九州市小倉南区沼緑町5丁目732-1他 宅 地 造 成 工 事		
図面名称	土 地 利 用 図		
図面番号	4/13	図面縮尺	縮尺=1:250
開発会社名	北九州市小倉南区沼緑町5丁目11-28 TEL 471-5525 有 限 会 社 松 下 興 産 代 表 取 締 役 松 下 直 正		
設計会社名	北九州市小倉南区馬場1丁目5番9号 - 471-0913 濱 工 建 設 株 式 有 限 公 司 651-5908		
年 月 日	平成 10 年 8 月 10 日		