

広報なごや

Nagoya News

令和4年(2022年) 4月号

No. 892
April

4

広報なごやは毎月10日までにお配りしています。 配布/区役所総務課
記事の内容(開催日・申込期限など)が原則、毎月11日以降のものを掲載しています。
広報なごや点字版・声の広報なごやをご希望の方はご連絡ください。
編集・発行/名古屋市長室広報課 ☎052-972-3134 FAX052-972-4126
〒460-8508 名古屋市中区三の丸三丁目1番1号 ㊚www.city.nagoya.jp

●人口/2,320,861人
●世帯/1,128,300世帯
●面積/326.50km²
(令和4年3月1日現在)

↓雇用を通じて犯罪をした人を支える協力雇用主



ぜひ読んでね!
今月の特集

一人一人に寄り添う立ち直り支援
～犯罪・非行からの立ち直りを支える～

新型コロナウイルス感染症について

- 発熱などの症状のある方は、まずはかかりつけ医にご連絡ください。
- 相談する医療機関に迷う場合、一般的な相談、療養後も続く症状(いわゆる後遺症)の相談は、受診・相談センター(コールセンター)にご連絡ください。
☎050-3614-0741(24時間受付) FAX 050-8882-9703 ㊚nagoya_jyushinsoudan@medi-staffsup.com
※電話番号のお掛け間違いが発生しています。電話番号をよくお確かめのうえ、お掛け間違いのないようお願いします。
- 同感染症陽性の方や濃厚接触者にあたる方は、お住まいの区の保健センター(祝休日を除く月曜～金曜日の午前9:00～午後5:30)にご相談ください。

新型コロナウイルス感染症の影響により各ページに記載のある行事などは中止や内容変更となる場合があります。各催しの問い合わせ先へご確認ください。

市政に関する
お問い合わせは

名古屋おしえてダイヤル

☎052-953-7584 午前8:00～午後9:00
年中無休
FAX 052-971-4894 ㊚7584@oshiete-dial.jp

よくある質問をウェブサイトで公開しています。
名古屋おしえてダイヤル 検索



今月の特集

一人一人に寄り添う 立ち直り支援

～犯罪・非行からの立ち直りを支える～

犯罪・非行のない安心・安全な社会の実現は、私たち市民の願いです。しかし、罪を犯した人の中には、社会復帰がうまくいかず再犯に及んでしまう人が少なくありません。本市の令和3年の再犯者率(刑法犯)は48.6%で、検挙された人のうち約半数が以前にも罪を犯しています。そこで、今号では、犯罪をした人たちが置かれた状況や、立ち直りを支える人たちを紹介します。

再び罪を犯すのは、本人の問題？ ～犯罪をした人たちが抱える困り事とは～

働く場が見つかりません…

就職に必要な知識や資格を持っていない、人間関係が構築できず仕事が続かないなどの事情がある人も



市では

本人の意欲や能力・適性に応じて、一般就労や福祉的就労、ボランティアなどさまざまな社会参加を後押ししています。

●有職者と無職者の再犯率

保護観察終了時に、仕事に就いていた人と就いていなかった人の再犯率

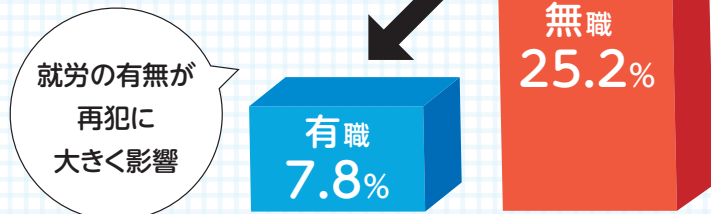

注)平成25～29年の5年間に、保護観察を終了した人のうち、犯罪などにより保護観察を終了した人の割合(再犯率)を有職と無職で比較(法務省調査)

住まいの確保が難しい…

身寄りがなく保証人が立てられない、経済的に困窮し借金や家賃滞納歴がある、集団生活が苦手などの事情がある人も



市では

住まいの確保が難しい人も入居できる民間賃貸住宅への入居相談などを通じ、安定した住まいの確保をサポートしています。

困ったときにどうしていいかわからない

立ち直ろうとしても、高齢・障害・病気・生活困窮など、複合的な課題を抱え孤立している人も



市では

抱える課題を把握して、相談支援やフォローアップで継続的に寄り添い、関係機関と連携し必要な福祉や医療につながる支援体制づくりを進めます。

再犯防止推進計画を策定

犯罪・非行のない安心・安全な地域社会の実現に向け、令和4年3月に本市の再犯防止推進計画を策定し取り組みを進めています。詳しくは [名古屋市 再犯防止](#) [検索](#)

犯罪をした人たちが一人で立ち直っていくのは難しい ～過ちを繰り返さないよう支えるために～

「再犯防止には、地域の受け入れが大事」と刑務官からも聞いた。立ち直りをあつたかく支えてちょうよ。
名古屋市長 河村たかし

よしだ さわえ
保護司の吉田 沢恵さん

15年前から、保護司として犯罪をした人の立ち直りを地域で支え、保護観察などの更生保護活動を行う。



近くの話せるオバちゃん役に。
前向きな言葉を掛け続けています。

保護観察になる方の多くは、家族関係がうまくいっていない、仕事が続かないなど、何らかの問題を抱えています。面接では、まず話を聞く。そして絶対に否定しない。時には家族との橋渡しをすることも。人は話をすると問題を整理して考えられることがあります。話ができるようになると話の中で解決方法が見つかっていく。年を重ねるうちに、あの時刑務所に入っていたから今があるんだと思えるように進んでいこうねと、前向きな言葉を掛け続けています。

きむら よしひろ
協力雇用主の木村 嘉紘さん

土木工事を会社を経営。犯罪をした人の自立・社会復帰に協力することを目的として、雇用している。



罪を犯した過去は取り戻せない。
今から未来をつかもうとする人を全力で応援したい。

犯罪をした人に「刑務所に戻りたいか」と聞くと、「二度と戻りたくありません」と答えます。当社の社員がせっかく社会に戻ってやり直そうとしている矢先、派遣先で過去の犯罪について問われ、嫌な思いをしたことがありました。そんな時、私は全力で抗議するのですが、本人たちはすごく苦しいです。初めて会う時は自分も不安があるけれど、相手も不安がある。だからもうちょっと温かい目で見てもっとチャンスを作れる場所が多い社会になってほしいです。

市公式noteにお二人のインタビューを掲載しています→



●保護司をはじめとする民間ボランティア・幅広い業種の協力雇用主を募集中

社会貢献活動として犯罪・非行からの立ち直りに協力しませんか？

問合せ 法務省名古屋保護観察所 (民間ボランティアについて) ☎ 951-2947 (協力雇用主について) ☎ 951-2941

詳細はこちら→



問合せ スポーツ市民局地域安全推進課 ☎ 972-3124 FAX 972-4823

無料 新型コロナワクチン

3回目接種

■接種の対象者と時期

- 対象** 2回目接種を完了した方(当面18歳以上)
- 時期** 接種券が届き次第(2回目接種日から6カ月以上経過した日以降)接種を受けられます

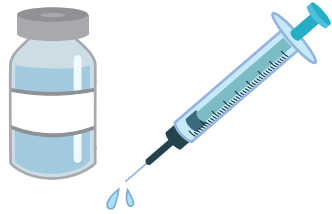

■接種券の送付

2回目の接種完了日	接種券発送日
昨年～9/28	発送済
9/29～10/4	4/4(月)
10/5～11	4/11(月)
10/12～18	4/18(月)
10/19～25	4/25(月)

※発送から手元に届くまでに日にちがかかります。

■3回目接種は効果があると報告されています

3回目接種を受けていない場合と比較し、新型コロナウイルスに感染する人や感染した場合に重症化する人が少ないと報告されています。

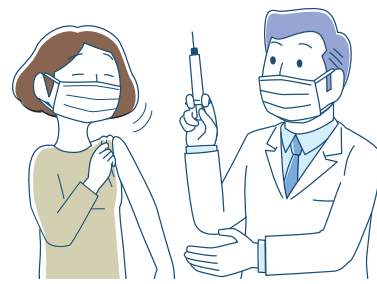

■3回目接種は種類よりもスピード

ファイザーまたは武田/モデルナ、どちらのワクチンでも十分な効果と安全性が確認されています。特に高齢の方は感染すると重症化しやすいので、ご本人のため、社会全体のため、ワクチンの種類に関わらず、できるだけ早めの接種をお願いします。

小児(5～11歳)への接種

- 3週間の間隔をおいて2回接種
- 小児用ファイザー社ワクチンを使用
- 臨床試験などから有効性・安全性が確認されています
- 接種の努力義務はありません
- 接種を受けるかどうか、お子さんとよく検討してください

- 対象** 接種日時時点で5～11歳の方
- 時期** 接種券が届き次第、接種を受けられます
※新たに5歳になる方は、誕生日の翌月以降に発送予定
- 場所** 【個別接種】医療機関
【集団接種】区役所など…4/23(土)・24(日)
- 問合せ** なごや新型コロナウイルスワクチン子ども相談窓口
☎050-3205-1661(毎日午前9:00～午後5:30)

小児ワクチン接種の相談に限ります

予約

医療機関での個別接種

区役所などでの集団接種

案内 接種券に同封のチラシ

市ウェブサイト→



区役所・支所・保健センターなどでは予約を受け付けていません。

Q&A

接種一般
について→



小児ワクチン
について→



ストップ STOP! コロナ差別!

ワクチンを接種する人・しない人
お互いの選択を尊重しましょう

問合せ

なごや新型コロナウイルス
ワクチンコールセンター
☎050-3135-2252
(毎日午前9:00～午後5:30)
FAX 972-4386

離婚などにより子育て世帯への臨時特別給付金を 受け取れなかった方へ

対象 申請日時時点で市内在住で、0～18歳(平成15年4月2日～令和4年3月31日生まれ)の児童を養育し、次のいずれかを満たす方など。所得制限あり

- 令和3年9月分の児童手当の受給者でなかったが、令和3年9月1日～令和4年3月31日に離婚し、申請日までに児童手当の受給者になった方
- 令和3年9月30日時点で高校生などを養育していなかったが、令和3年10月1日～令和4年3月31日に離婚し、申請日時時点で高校生などを養育している方
- その他これらに準ずる方(DVにより児童を連れて避難し支給先変更手続きが間に合わなかった方・養子縁組や帰国により養育者になった方など)

※対象か迷う場合は右記の問い合わせ先へご相談ください。

支援給付金を支給します **申請必要**

- 支給金額** 児童1人あたり10万円
※臨時特別給付金のうち一部の金額を、元養育者から受け取った・元養育者が児童のために使った場合は、その金額が差し引かれます。
- 受付** 4/30(土)消印有効

案内 市ウェブサイト→



問合せ 子ども青少年局子ども未来企画室
☎972-4393 FAX972-4204

市 政 | ト | ピ ッ ク | ス

4/1(金)から18・19歳も大人です



消費生活センター マスコットキャラクター
コアラのハッピー

▶ 民法改正により、成年年齢が20歳から18歳に引き下げられます。
成年になってできること・できないことを覚えておきましょう。

18歳の誕生日を迎えるとできること

● 部屋を借りる契約

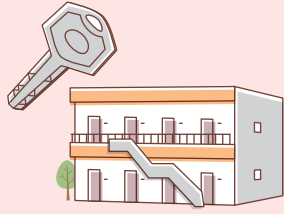

● スマートフォンの購入

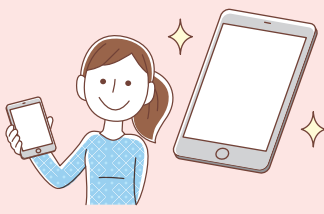

● クレジットカードの作成



支払い能力の審査結果によっては作れない場合があります。

● ローンを組んでの
買い物

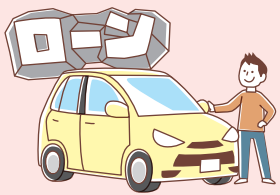

返済能力を超える場合などはローンを組めないことがあります。

● 有効期間が10年の
パスポートの取得



これまで通り 20歳になってから

● 飲酒や喫煙



● 公営ギャンブル



18・19歳が、親(親権者)の同意を得なくても自分の意思でさまざまな契約をすることができるようになります。しかし、その一方で**未成年者契約の取り消し(未成年者が親権者の同意を得ずにした契約の取り消し)ができなくなります**。契約を結ぶかどうかを決めるのも、その契約に責任を負うのも自分自身です。消費者被害に遭わないよう、正しい知識を身に付けることが大切です。

実際にこんなことが起きています!

雰囲気に流されて 高額な契約をしてしまうケース

高校の先輩から久しぶりに連絡があり、知り合いを紹介され、「儲かる投資システム」の購入を勧められた。お金がないと伝えると消費者金融でお金を借りる方法を教えられ、50万円を借りて契約した。しかし、その後全く稼ぐことはできなかった。人を勧誘すれば紹介料がもらえると勧められたが、誰も誘えず、借金の返済に困っている。

回避するポイント

- 信用できる人であっても、お金の話になったら要注意!
- 簡単に儲かるといううまい話は絶対にありません!
- 借金を勧められたらはっきり断りましょう!
- 言われるがまま人を紹介すると、あなたが加害者になる可能性があります!



広告に小さい文字で複数回の定期購入が 条件であると書かれていたケース

スマートフォンで「初回500円」のダイエットサプリの広告を見て、1回限りのつもりで注文した。商品を受け取った1カ月後に再び同じ商品が届き、約7千円を請求された。問い合わせると「あと3回受け取らないと購入をやめられない」と言われた。

回避するポイント

- 注文前に画面を最後までスクロールし、小さい文字で書かれた条件もしっかり確認してから申し込みましょう!
- 通信販売にはクーリング・オフ(契約をやめることができる制度)がありません。返品できるかどうかは、販売会社の定めに従うことになります!
- 注文前に返品・特約などの条件や販売店の情報を確認しましょう!



「困ったな」「おかしいな」と
思ったら相談してください。



消費生活センター 消費生活相談

☎ 222-9671

祝休日を除く月曜～土曜日の午前9:00～午後4:15
※土曜日は電話相談のみ

対象 市内在住か在勤(学)の方

消費者ホットライン

☎ 188 毎日

※最寄りの消費生活相談窓口につながります。

消費生活センター 暮らしの情報プラザ

消費生活に関する展示や、図書・DVDなどの貸し出しを行っています。

開館時間 祝休日を除く月曜～土曜日の
午前9:00～午後5:00

場所 中区栄一丁目23-13 伏見ライフプラザ11階

アクセス 地下鉄東山線・鶴舞線
「伏見」駅6番出口 徒歩7分

消費生活相談や暮らしの安心・安全に関すること、
講師派遣・講座・イベントなどの情報を発信しています。

ホームページ



名古屋市消費生活センター
情報ナビ
コアラのハッピー

Twitter



消費者トラブルについて、市立緑高校演劇部が
動画で分かりやすくお伝えします!

視聴はこちら→



南海トラフ巨大地震から生き延びる!

消防局が戸別訪問を実施します。

南海トラフ巨大地震の被害想定では、家具の転倒・落下防止対策などを行うことで、負傷者数が半分程度に減ると言われています。

自分や家族の命を守るため、まずは寝室の家具転倒防止対策から始めましょう。



感染防止対策を行った上で訪問します。

消防職員などが玄関先で家庭の防災対策の状況などを伺い、必要な対策を提案します。

市では、防災対策に取り組むきっかけとして、家具の転倒防止器具などの防災用品を1つ無償で配付します!

日程 来年3月まで

対象 市内約68学区

対象学区は市ウェブサイトでご確認ください。

市ウェブサイト

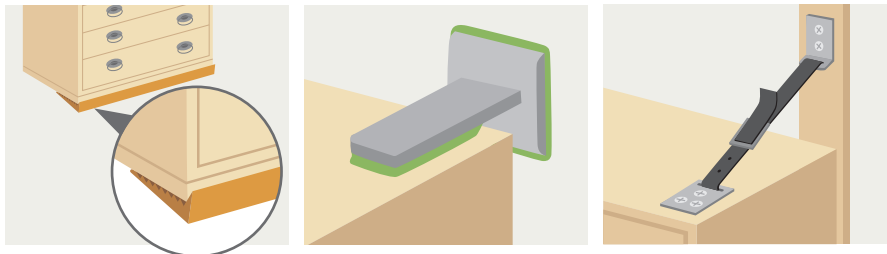

防災用品のイメージ

費用は一切かかりません。詐欺にご注意ください。

訪問時には、制服を着用し、身分証を携帯しています。不審に思われる場合は、身分証の提示を求めてください。

問合せ 消防局消防課 ☎ 972-3543 FAX 951-8463

たばこの吸えない地区

名古屋には路上禁煙地区があります!

人混みでの喫煙は、周囲の人にやけどを負わせたり衣類を焦がしたりする恐れがあり、とても危険です。



名古屋市では条例で、以下の4カ所を「路上禁煙地区」に指定しています。区域内では、道路上での喫煙だけでなく、火のついたたばこを持つことも禁止されています。

[名古屋駅地区]



[栄地区]



[金山地区]



[藤が丘地区]



違反者は過料2千円

詳しくは、市ウェブサイト

路上禁煙地区以外でも、歩きたばこをしない・吸い殻入れを携帯するなど、喫煙マナーを守りましょう。

が路上禁煙地区です

問合せ 環境局作業課 ☎ 972-2385 FAX 972-4133

市博物館 特別展

5/8日まで



DC展 スーパーヒーローの誕生



バットマンやスーパーマンなどを生み出したアメコミ出版社、DCの魅力や、出版当時の原画や映画の衣装など400点以上の展示で紹介いたします。

開館時間 午前9:30～午後5:00 (入場は午後4:30まで)

アクセス 地下鉄桜通線「桜山」駅 4番出口 徒歩5分

休館日 5/2(月)を除く月曜日・4/26(火)

問合せ 同館(瑞穂区瑞穂通1-27-1)

観覧料 未就学児無料、小中学生500円、高校・大学生900円、一般1,500円 ※中学・高校・大学生は学生証持参

☎ 853-2655 FAX 853-3636 詳しくはホームページをご覧ください。



暮らしのガイド

2022/4月

日	月	火	水	木	金	土
					1	2
③	4	5	6	7	8	9
⑩	11	12	13	14	15	16
17	18	19	20	21	22	23
24	25	26	27	28	29	30

2022/5月

日	月	火	水	木	金	土
1	2	3	4	5	6	7
⑧	9	10	11	12	13	14
15	16	17	18	19	20	21
22	23	24	25	26	27	28
29	30	31				

○印は区役所・支所、市税事務所・出張所の日曜窓口の実施日：午前8:45～正午(4/3は午後2:00まで)。取扱業務は転入・転出届の受付や各種証明書の交付など。詳しくは区役所・支所、市税事務所・出張所、名古屋おしえてダイヤル☎953-7584(おかけ間違いにご注意ください)
※原則毎月第1日曜日(5月・9月・1月・2月は第2日曜日)に実施。

■広報なごや4月号には…

記事の内容(開催日・申込期限など)が原則4月11日(月)以降のものを掲載しています。

■案内書・募集要項などの配布物・市ウェブサイトなどでの案内は…

日にちの記載がない場合は原則、4月1日(金)からです。

■市役所への郵便物は…

郵便番号(〒460-8508)と局・課名のみで届きます。

■市ウェブサイトのアドレスは…

https://www.city.nagoya.jp

■はがき・封書・ファクス・Eメールの記入は…

右記の往復はがき記入例と同様の記入事項をお書きください。

■市電子申請サービスでの申し込みは…

市ウェブサイト「電子申請サービス」検索
※記載の休所日の他に、施設などにより休みの場合があります。
※インターネットを使用するものには通信料がかかります。

記入例 (往復はがき)

〒460-8508 名古屋市 区役所 課名	(記入しない)
〒460-8508 名古屋市 区役所 課名	(記入しない)

〒460-8508 名古屋市 区役所 課名	●催し名 ●住所 ●全員の氏名 ●電話番号 ●各催しの必要事項
〒460-8508 名古屋市 区役所 課名	●催し名 ●住所 ●全員の氏名 ●電話番号 ●各催しの必要事項

新型コロナウイルス感染症の影響について

掲載されているイベントや行事などについては、中止や内容変更となる場合がありますので、あらかじめご了承ください。
最新情報は各問い合わせ先へご確認ください。市ウェブサイトをご覧ください。
イベントなどに参加する場合は、感染症対策にご協力をお願いいたします。

生活・福祉



市営住宅 入居者の先着順募集

一般募集で応募のなかった住宅が対象

対象 市内在住か在勤、住宅に困窮、親族と同居(単身者向け住宅を除く)で収入要件などを満たす方。
先着

受付 単身者向け)5/10(火)午前10:00～<一般、多家族・多子世帯向け>5/10(火)午後2:00～

案内配布 区民生活課、住まいの窓口(中区栄三丁目)、市住宅供給公社(西区浄心一丁目)
☎523-3875 FAX523-3863

住宅確保要配慮者専用賃貸住宅 所有者向けの募集・説明会

高齢者・障害者・子育て世帯などで住宅に困窮している方に入居者を限定する同住宅について、改修費・家賃・家賃債務保証料の一部を補助

対象 市内の賃貸住宅の所有者など。選考で20戸程度

受付 5/6(金)～6/3(金)
★説明会 **無料**
日時 4/26(火)午後2:00～3:30
場所 市役所西庁舎12階
人数 40人程度 **受付** 4/22(金)まで
案内 市ウェブサイト
問合せ 住宅都市局住宅企画課
☎972-2772 FAX972-4172

がん患者の乳房補整具購入費用の助成を開始します

購入費の3割(上限2万円、人工乳房は上限4万円)を助成。1人1回まで。4/1(金)以降に購入したものに限り。購入後1年以内の申請が必要

対象 市内在住で、がん治療に伴う乳房の変形のため補整具を必要とする方
案内 ホームページ
問合せ がん相談・情報サロン「ピアネット」☎243-0555(月曜・日曜日休み) FAX243-0556(健康福祉局健康増進課) ☎972-2637 FAX972-4152



↑ホームページはこちら

■口腔がん検診を受けましょう! **無料**

口腔がんは舌や頬の粘膜など口の中にできるがんです。

日時 ①6/19(日)・8/21(日) ②7/10(日)・9/11(日)午前9:30～11:30

場所 ①南歯科保健医療センター(南区弥次工町) ②北歯科保健医療センター(北区平手町)

対象 市内在住で40歳以上の方。抽選で①②各16人

申込 往復はがき(希望日・年齢も記入)で市委託口腔がん対策事業室(〒457-0821南区弥次工町5-12-1) ☎080-7699-1311

受付 4/28(木)必着
問合せ ①南歯科保健医療センター ☎080-7699-1311 ②北歯科保健医療センター ☎070-4088-7065(健康福祉局健康増進課) ☎972-2637 FAX972-4152)

子宮頸がんワクチン①接種勧奨の再開②キャッチアップ接種 **無料**

①平成25年6月から差し控えていた予防接種(定期接種)勧奨を再開。②これまで定期予防接種が受けられなかった方は、令和4年4月1日～令和7年3月31日に接種を受けられます。

対象 市内に住民登録のある①平成18年4月2日～平成22年4月1日生まれの女性②平成9年4月2日～平成18年4月1日生まれの女性で同予防接種を3回完了していない方

案内 市ウェブサイト
問合せ 健康福祉局感染症対策室 ☎972-2631 FAX972-4203

風しん(第5期)抗体検査・予防接種の延長 **無料**

抗体検査と予防接種(検査の結果、十分に抗体価がないと判断された方のみ)を受けられます。クーポン券は来年3月まで有効(利用はいつでも1回のみ)

期間 令和7年3月31日まで
対象 市内に住民登録のある昭和37年4月2日～昭和54年4月1日生まれの男性(すでに同検査を受け、抗体があると判断された方を除く)

案内 市ウェブサイト
問合せ 健康福祉局感染症対策室 ☎972-2631 FAX972-4203

■国民健康保険料の均等割額の減額を受けるには所得の申告が必要です

前年中の世帯の所得が一定金額以下の場合、所得を申告すると保険料が減額されます。ただし、確定申告や市県民税申告をした方、勤務先で年末調整を受けた方、3/31(木)時点で18歳以下の所得のない方は、申告不要です。詳しくは6月(年金からの天引きを行う「特別徴収」の世帯は7月)に送付する案内をご確認ください。

問合せ 区役所保険年金課・支所区民福祉課

■国民年金の学生納付特例制度

所得が一定以下の学生は、申請し承認されると保険料の支払いが猶予され、その期間の保険料を就職後に支払うことができます。承認された期間は老齢基礎年金の受給のための資格期間に算入され、障害・遺族年金の保障もあります。3月まで同制度を利用し4月以降も引き続き利用を希望する方も、改めて申請が必要です。

問合せ 区役所保険年金課・支所区民福祉課

■外国人高齢者給付金の支給

支給額は月額1万円

対象 大正15年4月1日以前生まれで、永住または特別永住許可を受けているか、昭和36年4月1日以降に日本国籍を取得した方(公的年金・生活保護受給者などを除く)。所得制限あり

問合せ 区役所福祉課・支所区民福祉課

①敬老バス②福祉特別乗車券で新たな対象交通機関に乗り降る際は事前のチャージが必要です

2月に新たに対象になった名鉄・JR東海・近鉄の鉄道の市内運行区間、名鉄バス・三重交通の路線バスの原則市内運行区間に乗車する際は、必ず事前にチャージをして、乗車時・降車時に同券を自動改札機などにタッチしてください。運賃相当額を後日支給します。市バス・地下鉄などは従来通り無料で乗車できます。

問合せ ①市敬老パスコールセンター ☎766-5500 ②区役所福祉課・支所区民福祉課・福祉特別乗車券コールセンター ☎766-6656 FAX687-6577

■各種手当に関する眼の障害程度認定基準の一部が変わります(4/1～)

①児童扶養手当②特別児童扶養手当③障害児福祉手当④特別障害者手当について、旧基準で手当の対象に該当しなかった方が新基準で該当する場合や、手当の認定をすでに受けている方の障害等級が変わる場合があります。

問合せ ①区役所民生子ども課・支所区民福祉課②～④区役所福祉課・支所区民福祉課

■児童扶養手当・特別児童扶養手当・障害児福祉手当・福祉手当(経過措置)・特別障害者手当の支給月額の変更(4月分～)

①児童扶養手当(全部支給)…1人目43,070円、2人目10,170円、3人目以降6,100円
②児童扶養手当(一部支給)…1人目10,160～43,060円、2人目5,090～10,160円、3人目以降3,050～6,090円
③特別児童扶養手当…1級は52,400円、2級は34,900円
④障害児福祉手当・福祉手当(経過措置)…1号は28,500円、2号は21,250円、3号は16,000円、4号は14,850円、5号-1は13,000円、5号-2は14,500円
⑤特別障害者手当…1種は39,150円、2種は33,350円、3種は32,300円

問合せ ①②区役所民生子ども課・支所区民福祉課③～⑤区役所福祉課・支所区民福祉課

■一時保育の新たな実施施設

申し込みの際に施設でお子さんの面接が必要になる場合あり

場所 きたちくさ保育園(千種区菅場二丁目) ☎090-4851-1897・ポピンズナーサリースクール名東(名東区亀の井二丁目) ☎753-3615

対象 市内在住で保育施設などを利用していない方。1日6人程度

料金 1日あたり無料～2,000円(別途飲食費300円必要)

受付 利用開始日の1週間前まで
問合せ (利用予約について)同事業所・区役所民生子ども課(制度について)子ども青少年局保育企画室 ☎972-2524 FAX972-4146

往復はがきなどの記入方法・案内書の配布日などは6面右上参照 くらしのガイド

カラスなどによるごみ荒らしを防ぐため ご協力をお願いします!

カラスがごみを荒らすのは、生ごみを食べるため。4～7月の繁殖期にはたくさんの餌を必要として多くのごみを荒らします。

★防鳥ネットを活用しましょう…網目が細かく、めくれにくい重し付きのものが効果的です。

★生ごみは新聞紙や紙袋で隠しましょう…回収時に中身の確認ができるよう、生ごみだけを隠すようお願いします。

★決められた日の朝に出しましょう…収集当日の朝にごみを出して、カラスに荒らす隙を与えないようにしましょう。

問合せ 環境局作業課 ☎972-2394 FAX972-4133

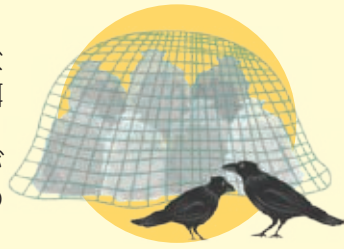

1年に1度

もの忘れ検診を受けましょう **無料**

検診を実施する市内の協力医療機関で事前予約が必要。簡易的な検査で認知機能の低下が認められる場合、精密検査(医療費の自己負担必要)の受診を案内します。

対象 市内在住で認知症と診断されていない65歳以上の方

案内配布 区役所・いきいき支援センター・健康福祉局地域ケア推進課 ☎972-2549 FAX955-3367

なごや認知症の人

おでかけあんしん保険事業

認知症の人が起こした日常生活上の事故の損害賠償などを補償。補償内容は、個人賠償責任保険上限額2億円。認知症の人や家族などの監督義務責任者が賠償責任を負わない事故の場合も事故の相手方に給付金を支払う(要件あり)。

対象 市内在住で、認知症の診断を受けている方

料金 無料(診断書料は自己負担)
問合せ 認知症相談支援センター ☎734-7099 (健康福祉局地域ケア推進課 ☎972-2549 FAX955-3367)

小児気管支ぜんそく患者への

ネブライザー(吸入器)の貸し出し

期間 1年間(最長5年まで延長可)

対象 吸入治療が必要な市内在住の15歳未満の同患者で、定期的実施する保健指導などにご協力いただける方。選考で60人

料金 無料(機器の維持・管理費用は自己負担)

申込 電子申請・はがき・ファクス(患者のふりがな・生年月日、保護者名も記入)で環境局公害保健課 ☎972-2688 FAX972-4156

受付 4/18(月)必着(申し込み後、5/6までに主治医意見書の提出必要)

災害時の福祉避難所について

★福祉避難所…高齢者や障害のある方など、避難生活において特別な配慮が必要な方のために、社会福祉施設などを利用して開設される避難所。4月から避難の対象をサービス利用者と家族に限定した指定福祉避難所の制度が始まります。

★福祉施設・事業所の方へ…指定福祉避難所への備蓄物資の補助制度が4月から始まります。避難所の設置・運営をご検討ください。

問合せ 健康福祉局監査課 ☎972-2510 FAX972-4150

ひとり親家庭向け 自立支援給付金

①自立支援教育訓練給付金…資格や技術を習得するための指定講座の受講料の一部を助成

②高等職業訓練促進給付金…看護師など1年以上の修学が必要な国家資格の修学期間中に一定額を支給。別途入学準備金などの貸し付けあり

対象 市内在住の20歳未満の子どもを扶養するひとり親家庭の親で、所得要件などを満たす方

受付 ①随時(受講開始前に相談必要) ②4月・10月。4月分から受給希望の方は4/28(木)までに事前相談・申請が必要

問合せ 区役所民生子ども課・支所区民福祉課

三菱UFJ信託銀行と あおぞら銀行での保険料支払いの 取り扱いを終了しました

3/31(木)で三菱UFJ信託銀行・あおぞら銀行での①介護保険料②国民健康保険料③後期高齢者医療保険料の口座振替と納付書払いの取り扱いを終了しました。他の金融機関での支払いをお願いします。

問合せ ①区役所福祉課・支所区民福祉課 ②③区役所保険年金課・支所区民福祉課

こくほウォーキングチャレンジ 「歩こくほ」に参加しませんか

生活習慣病の予防のため、毎日歩く習慣をつけるなど、特定健康診査を受けるなど、健康づくりに取り組むことでポイント↑ホームページを獲得。ポイントを貯めははこちら



と抽選で景品をプレゼント。①歩数計②アプリで参加。現在参加中の方は再度の申し込みは不要

期間 7/1(金)～

対象 18歳以上の市国民健康保険加入者。先着①2,000人程度②3,800人程度

案内 ホームページ・区役所情報コーナー

問合せ 市歩こくほ事務局 ☎0120-808-980 (健康福祉局保険年金課 ☎972-2567 FAX972-4148)

東山動植物園

ハートフルナイト **無料**

日時 5/28(土)午後5:30～7:00

対象 身体障害者・戦傷病者・愛護(療育)・被爆者健康・精神障害者保健福祉のいずれかの手帳または特定医療費受給者証(難病)をお持ちの方と家族。駐車場は抽選で400組

申込 往復はがきかEメール(駐車場希望台数も記入)で同園(〒464-0804千種区東山元町3-70) ☎782-2111(月曜日休み) FAX782-2140

☒higashiyama-gyomu@ryokuseidoboku.city.nagoya.lg.jp

受付 5/6(金)消印有効
※動物取扱業の登録内容は12面参照

レジャー

ふるさとふれあいウォーキング 歩かまい稲武

稲武どんぐり工房(豊田市)発着の約7kmのコース。稲武地区の町並みや川沿いを歩く

日時 5/15(日)午前9:30～11:00集合

対象 市内在住か在勤(学)の方

料金 1,000円(現地で使えるクーポン券500円含む)

★送迎バス…地下鉄「本郷」駅発着

人数 抽選で60人

料金 2,500円(参加料・クーポン券を含む)

受付 5/6(金)必着

案内配布 区役所情報コーナー・市スポーツ施設・スポーツ市民局スポーツ振興室 ☎972-3262 FAX972-4417

ウォーキングイベント

あおなみさんぽ **無料**

スタートする駅で各コースのマップを入手。参加者プレゼントあり。

★南郊公園を通り新緑豊かな白鳥庭園へ向かうコース…あおなみ線「港北」駅発～白鳥庭園(熱田区熱田西町)着コース(約6km)

日時 4/29(金・祝)～5/5(木・祝)の午前8:00～午後4:00

★中川運河を通りラベンダー香る荒子川公園を散策するコース…あおなみ線「中島」駅発～荒子川公園ガーデンプラザ(港区品川町)着コース(約6km)

日時 6/11(土)～19(日)の午前8:00～午後4:00

申込 不要

案内配布 ホームページ・あおなみ線駅

問合せ 名古屋臨海高速鉄道 ☎383-0960 FAX383-0956

HP www.aonamiline.co.jp

駅から始まるヒラメキさんぽ

地下鉄「市役所」駅発～「今池」駅着 コース **無料**

開催期間中、いつでも参加できる頭と体を使った健康ウォーキング。市営交通の歴史を振り返り魅力あるスポットを訪ねる。約8.8km。コースマップは地下鉄「市役所」駅で配布

日程 4/6(水)～5/10(火)

申込 不要

問合せ 交通局乗客誘致推進課 ☎972-3816 FAX972-3817

とだがわこどもひろば

クラウンショーなど、親子で楽しめる催しものが盛りだくさん

日時 5/3(火・祝)～5(木・祝)午前10:00～午後3:30

場所 とだがわこどもランド(港区春田野一丁目)

料金 無料(期間中は駐車場有料)

申込 不要(ホール企画は先着各回150人。整理券は開演1時間前に配布)

問合せ 同所 ☎304-1500(月曜日休み) FAX304-1501

白鳥庭園 春浪漫

①有松絞り展示 **無料**

日時 5/3(火・祝)～5(木・祝)午前9:30～午後4:00

②さつき市民茶会…事前予約必要

日時 5/3(火・祝)～5(木・祝)午前10:00～午後3:00

料金 ②1席600円(入園料別途必要)

問合せ 同園(熱田区熱田西町) ☎681-8928(月曜日休み) FAX681-9288

くらしのガイド

往復はがきなどの記入方法・案内書の配布日などは6面右上参照

自然・環境

なごや環境大学の講座

- ①講演会「渋沢栄一の夢とSDGs」…森・里山などの自然との関わり方を考える
②なごやの水はどこから来るの?いま、水源の山や森で起きていること
③地球環境学 地球温暖化と気候変動…なごや環境ガイドブックを用いて最新の環境問題について学ぶ

なごや環境大学 体験学習

- ①愛岐の里山たいけん隊～春の里山にいこう!～…愛岐処分場の見学や里山での自然観察など
②森を育む人づくり講座inみたちけ
「楽しみながら稲作体験しよう」田んぼアート 参加者の募集

なごや生きもの報告会・講演会(無料)
日時 5/8(日)午後1:00～4:45
場所 市立大学桜山キャンパスさくら講堂(瑞穂区瑞穂町)

なごや森づくり体験会(無料)
①マメナシの観察と保全作業
②ツツジの観察と木の伐採体験

「楽しみながら稲作体験しよう」田んぼアート 参加者の募集
葉の色が異なる古代米を使って田んぼに絵を描く



これってどうやって捨てればいいの!?

【3月号の答え】

小型家電として回収します



区役所・環境事業所などに設置してある回収ボックスを利用してください。

この連載は今回が最終回です。これからもごみの捨て方に迷ったときはごみ分別アプリ「さんあ〜る」で調べてみてください!

野鳥観察館

- 野鳥ミニ講座「鳥のミニ模型の色付け」
野鳥観察会(無料)
野鳥のおはなし(無料)

収穫体験

- 春夏野菜の部
ウメの部



平和公園くらしの森 里山体験講座

- ①稲作コース
②畑作コース



緑化施設の催し



※この他にもさまざまな講座があります。詳しくは各施設へお問い合わせください。

申し込みは4/20(水)まで(消印有効)に電子申請・往復はがき(1通1人1講座まで)。

催し名・希望日時と対象が中学生以下の講座は学年も記入)で各施設へ。抽選

東山動植物園(入園料必要)
〒464-0804 千種区東山元町3-70
★生花でつくる「お母さんありがとう!」…5/4(水・祝)午後1:30～3:30。30人。2,500円

緑化センター
〒466-0064 昭林区鶴舞一丁目1-168
★初夏の寄せ植え[実技]…5/21(土)午後1:30～4:00。20人。2,000円

名城公園フラワープラザ
〒462-0846 北区名城一丁目2-25
★初夏の寄せ植え～日陰のお花～…5/28(土)午前10:00～正午。20人。3,000円

往復はがきなどの記入方法・案内書の配布日などは6面右上参照

くらしのガイド

管理栄養士 オススメ

簡単!ズボラひとり飯~作って食べて健康に~



ワンパンさばキャベ

(材料(2人分))
さば水煮缶(1缶)・キャベツ(1/4玉)・鶏がらスープの素(小さじ1)・ごま油(小さじ1/2)・ゆずこしょう(お好みで)

1人分栄養価
エネルギー212kcal食塩相当量1.4g

所要7分

- ①キャベツはざく切りにしてフライパンに入れ、さば缶を汁ごと加える。
②スープの素をふりかけ、ふたをして中火で蒸す。
③キャベツがしんなりしたら、ごま油を回しかける。

さば缶はスープの素を使わず、味噌煮・醤油煮缶を使ってもOK! 野菜たっぷりであんぱく質も取れる優秀レシピ。柔らかい春キャベツをたっぷり食べてください。



健康福祉局管理栄養士の磯部さん

料理を作ったら「#ズボラひとり飯なごや」をつけて、Instagramに投稿しよう!(アレンジ歓迎)健康増進課SNSで紹介することがあります。

ホームページ「なごや食育ひろば」でも情報発信中



問合せ 健康福祉局健康増進課 ☎972-3078 FAX972-4152

在宅リハビリテーションの活用法
~元気で楽しい生活を続けていくために~

日時 7/9(土) 午後1:00~3:00
場所 市立大学桜山キャンパス(瑞穂区瑞穂町)
人数 先着50人
料金 500円(資料代)
受付 4/11(月)午前10:00~
案内 ホームページ
問合せ 同大学看護実践研究センター ☎・FAX853-8042



↑ホームページはこちら

大学連携講座 名古屋市民大学

最先端の大学研究成果や歴史などをテーマとした10講座・講演会。親子向けの講座あり
日程 5月~来年3月 場所 市内各所
人数 抽選で各18~430人
料金 無料~3千円 受付 4/26(火)必着
案内 区役所情報コーナー・生涯学習センター・教育委員会生涯学習課分室(東区泉一丁目)
☎950-5031 FAX950-5041

体感!しだみ古墳群ミュージアムの催し

★春まつり...ステージイベントや古代体験プログラムなど
日時 5/5(木・祝)午前9:00~午後5:00
料金 入場無料(一部プログラム有料)
★講演会「海に臨む 冢鼻山古墳群」
日時 5/15(日)午後1:30~3:00
人数 先着100人
受付 4/15(金)午前9:00~
料金 500円
問合せ 同所(守山区大字上志段味) ☎739-0520(月曜日休み) FAX739-0524

市民活動推進センター NPO・ボランティア講座

①NPO講座~NPO法人設立のしかた編~
日時 4/21(木)・5/18(水)・7/29(金)午後2:00~4:00
②ボランティア講座~ボランティアへのはじめの一步~
日時 5/21(土)午後2:00~4:00
対象 市内在住か在勤(学)の方。先着①各30人②30人
料金 各500円
申込 4/12(火)午前9:00~電話・ファクス・Eメールで同センター(中区栄三丁目) ☎228-8039(月曜日休み) FAX228-8073
☒npo@sportsshimin.city.nagoya.lg.jp

国際留学生会館 留学生による外国語・外国文化紹介講座

★中国語会話入門
日時 5/16(月)~6/20(月)の月曜日の全6回、午後6:30~7:45
★英語初級会話...全て英語で進行
日時 5/18(水)~6/22(水)の水曜日の全6回、午後6:30~7:45
対象 高校生以上の方。各18人程度
料金 3千円
申込 ホームページか封書(希望講座も記入。切手を貼った返信用封筒を同封)で同館(〒455-0015港区港栄二丁目2-29) ☎654-3511 FAX654-3510
受付 4/11(月)~22(金)必着
HP nic-nagoya.or.jp

イーブルなごや 前期講座

男女平等参画と女性教育に関する15講座
日程 ①5~7月②8~10月
人数 抽選で各10~30人程度(託児要予約)
料金 無料~3千円(託児は別途料金必要)
受付 ①4/19(火)②7/12(火)必着
案内 ホームページ・区役所情報コーナー・同所(中区大井町)
☎331-5288(第3木曜日休み) FAX322-9458
HP e-able-nagoya.jp

イーブルなごや 法律セミナー「離婚と財産分与」

協議・調停・年金などの分与、退職金・借金問題など
日時 5/17(火)午後1:30~3:30
人数 50人程度(託児要予約)
料金 無料(託児は40円)
申込 ホームページ・電話か直接、同所(中区大井町) ☎331-5288(第3木曜日休み) FAX322-9458
受付 5/17(火)まで
HP e-able-nagoya.jp

市科学館の催し プラネタリウム夜間投影「世界の星座たち」

日時 5/21(土)午後6:30~7:30
対象 高校生以上の方。抽選で350人
料金 700円
申込 電子申請か往復はがき(1通5人まで)で同館(〒460-0008中区栄二丁目17-1)
☎201-4486(月曜・第3金曜日休み) FAX203-0788
受付 4/8(金)~26(火)必着

憲法週間人権講演会 無料

タレントの星野ルネさんによる講演「アフリカ少年が日本で育った結果」(手話通訳・要約筆記あり)と人権啓発映画「話せてよかった」(日本語字幕あり)の上映
日時 5/21(土)午後1:00~3:20
場所 ①鯉城ホール(中区栄一丁目)②オンライン(講演のみ)
対象 市内在住か在勤(学)の方。①抽選で300人②制限なし
申込 電子申請(①は電話・ファクスも可)でソレイユプラザなごや ☎684-7017(月曜日休み) FAX684-7018
受付 ①4/30(土)②5/13(金)まで



なごやナースキャリアサポートセンター ナース復職研修会 無料

①講義
日時 4/19(火)午前10:00~午後3:00
②技術
日時 < I > 4/20(水)・5/11(水) 午前10:00~午後3:00 < II > 4/21(木)・5/12(木) 午前10:00~午後3:00
対象 復職を目指す(准)看護師・保健師・助産師のいずれかの資格取得者。①10人②各10人。託児あり
申込 電話かEメールで同センター(東区葵一丁目) ☎936-4883 FAX979-4560
☒a9364882@kenkofukushi.city.nagoya.lg.jp
受付 開催日の前日(託児は8日前)まで

3農業公園連携講座 「夏の親子3農業公園めぐり」

全3回の連続講座
★まるごとタマネギ体験 新タマネギの収穫とコースターを染めよう!
日時 5/14(土)午後1:30~3:30
場所 農業文化園・戸田川緑地(港区春田野二丁目)
★まるごとトロピカル体験 バナナペーパー作りとパインボードのおやつ付き
日時 6/12(日)午後1:30~3:30
場所 東谷山フルーツパーク(守山区大字上志段味)
★農業センターまるごと体験 夏野菜収穫・羊毛マスコット作り
日時 7/2(土)午後1:30~3:30
場所 農業センターdelaふぁーむ(天白区天白町)
対象 小中学生と保護者(1組4人まで。マスクを着用できない未就学児の参加不可)。抽選で6組
料金 1組2,600円(全3回の総額)
申込 電子申請か往復はがきで戸田川緑地管理センター(〒455-0873港区春田野二丁目3204) ☎302-5321(月曜日休み) FAX303-6116
受付 4/20(水)消印有効



生ごみ堆肥づくり講座 無料

日時 <基礎編>①4/28(木)②5/22(日)③5/26(木)<復習編>④6/16(木) 午前10:30~正午
場所 ①②④エコパルなごや(中区栄一丁目)③農業科学館(港区春田野二丁目)
対象 市内在住の方。抽選で各20人程度
申込 往復はがき(希望日も記入)か電子申請で環境局資源化推進室 ☎972-2390 FAX972-4133
受付 ①4/18(月)②5/9(月)③5/12(木)④6/2(木)必着

教養・実用

高齢者就業支援センター 講座

★ミニ講座&就業体験講習「介護の仕事を知りましょう」①学び編②実技編 無料
日時 5/10(火)①午前10:00~午後0:30②午後1:30~4:00
★就業にも役立つパソコン(基礎)③ワード④エクセル
日時 ③5/16(月)~30(月)の月曜・水曜・金曜日の全7回、午前10:00~正午④5/16(月)~6/1(水)の月曜・水曜・金曜日の全8回、午後1:30~3:30
対象 市内在住で55歳以上の方(③④はパソコンの基礎知識をお持ちの方)。抽選で①②15人③④10人
料金 ③11,800円④13,300円
申込 ホームページ・電話・ファクスで同センター(昭和区御器所通) ☎842-4691 FAX842-4894
受付 4/20(水)まで
HP www.bes-c.com



名城公園「花の山」

花植えイベント 無料
日時 5/28(土)午前10:00~11:30(雨天の場合、5/29に延期)
対象 小学生以下は保護者同伴。抽選で80人程度
申込 電子申請か往復はがき(年齢も記入)で同園フラワープラザ(〒462-0846北區名城一丁目2-25) ☎913-0087(月曜・第3水曜日休み) FAX913-9379
受付 4/4(月)~28(木)必着

小型家電・充電式家電の拠点での回収にご協力ください!

充電式電池が不燃ごみ・粗大ごみに混ざると、ごみ処理時の火災・発火の原因になります。
★4月から充電式家電を回収します...環境事業所にて無料で回収します。小型家電の大きさを超える充電式の家電製品が対象です。
★小型家電の回収拠点・対象品目を拡充します...総合スーパー・区役所に加え、環境事業所でも回収します。縦15cm、横40cm、奥行き25cm以下のハンディ扇風機などが対象です。
問合せ 環境局資源化推進室 ☎972-2379 FAX972-4133

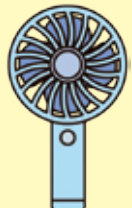

くらしのガイド

スポーツ・健康

ねんりんピックかながわ
市選手団選考会

11/12(土)～15(火)に開催する本大会の選考会。種目はソフトテニス(ダブルス)・囲碁・ペタンクなど
日程 5/5(木・祝)～28(土)
場所 市内各所
対象 昭和38年4月1日以前生まれの方(種目区分により年齢制限あり)
料金 無料～3千円
受付 4/14(木)以降順次締め切り
問合せ 健康福祉局高齢福祉課
☎972-2542 FAX955-3367

なごやマスターズ水泳大会

日時 5/22(日)午前10:00～
場所 日本ガイシアリーナ(南区東又兵衛町)
対象 30歳以上の方。抽選で400人
料金 1種目1,600円、2種目2,800円
受付 4/20(水)必着
案内配布 区役所情報コーナー・スポーツ施設・教育スポーツ協会(南区東又兵衛町)
☎614-7504 FAX614-7149

障害者スポーツセンターの
催し

★東海障害者卓球大会(一般の部) 無料
日時 6/11(土)・12(日)午前9:30～午後5:00
場所 同センター(名東区勢子坊二丁目)
対象 13歳以上で、身体障害者・愛護(療育)・精神障害者保健福祉手帳か特定医療費受給者証をお持ちの方
★市障害者スポーツ大会(アーチェリーの部)
日時 6/12(日)午前10:00～正午
場所 猪高緑地(名東区猪高町)
対象 市内在住の中学生以上で身体障害者手帳をお持ちのアーチェリー経験者
受付 4/30(土)必着
案内配布 区役所福祉課・支所区民福祉課、同センター
☎703-6633(水曜日・祝休日の翌平日休み) FAX704-8370

文化・芸術

文化のみち榎木館の催し

①なごや折り紙建築展…名古屋の有名な建物の折り紙作品を展示
日時 4/22(金)～5/8(日)の開館日、午前10:00～午後5:00(5/8は午後3:00まで)
②建物を紙工作!ワークショップ
日時 5/5(木・祝)午前11:00～正午・午後2:00～3:00
対象 小学生以上の方(小学生は保護者同伴)。先着各10人
料金 入館料必要
申込 ①不要②4/14(木)午前10:00～電話で同館(東区榎木町)
☎939-2850(月曜日休み) FAX939-2851

往復はがきなどの記入方法・案内書の配布日などは6面右上参照

文化のみち二葉館の催し

★広がり講座「文化のみちと陶磁器 文化一過去から未来につなぐ」
日時 4/23(土)午後1:30～3:00
★深ぼり講座「二葉館と川上貞奴 一文化のみち二葉館の来し方行く末」
日時 4/30(土)午後1:30～3:00
人数 先着各20人
料金 入館料必要
申込 4/12(火)午前10:00～電話で同館(東区榎木町)
☎・FAX936-3836(月曜日休み)

揚輝荘(北園) 青もみじを楽しむ会
俳句大会やスタンプラリーなど

日時 5/5(木・祝)午前9:30～午後4:30
料金 入場無料
申込 不要
★俳句大会事前投句
受付 4/15(金)～24(日)
問合せ 同所(千種区法王町)
☎759-4450(月曜日休み) FAX759-4451

名古屋フィルハーモニー交響楽団
第500回記念定期演奏会

日時 4/15(金)午後6:45～8:45・4/16(土)午後4:00～6:00
場所 県芸術劇場コンサートホール(東区東桜一丁目)
演目 R.シュトラウス:アルプス交響曲ほか
対象 小学生以上の方。1,744人
料金 2,200～6,400円
申込 電話で名フィル・チケットガイド☎339-5666 FAX322-3066

市博物館常設企画展示

★館蔵映画資料展…映画館のピラやパンフレット・プロマイドなど、映画に関係した収蔵資料を展示
★よろいとかぶと…さまざまな形のよろいとかぶとを紹介
★橋弁慶凶屏風…伊勢門水が能「橋弁慶」を題材に描いた作品を紹介
日時 4/24(日)までの開館日、午前9:30～午後5:00(入場は午後4:30まで)
料金 常設展観覧料必要
問合せ 同館(瑞穂区瑞穂通)
☎853-2655(月曜日休み) FAX853-3636

西の丸御蔵城宝館

企画展「風薫る 殿の御庭」
江戸時代に描かれた絵図などからかつての名古屋城二之丸庭園と下御深井御庭の姿を紹介
日時 4/23(土)～6/12(日)午前9:00～午後4:30(入館は午後4:00まで)
場所 名古屋城西の丸御蔵城宝館(中区本丸)
料金 名古屋城観覧料必要
問合せ 同所☎231-1700 FAX201-3646

市民芸術祭 参加公演の募集

10・11月に市内で開催。経費の一部(上限5万円)を助成する他、優秀公演を表彰
対象 市内を中心に芸術活動を行う個人・団体。選考で20公演
受付 5/10(火)消印有効
要項配布 図書館・文化小劇場・市文化振興事業団(中区栄三丁目)
☎249-9385 FAX249-9386

市民半額鑑賞会

通常料金の半額で公演を楽しめます(金額は半額後の料金)。チケット取扱料(1枚300円)・払込手数料・郵送料は別途必要

梅沢富美男・研ナオコ 特別公演	①7/9(土) ②7/12(火) ③7/14(木) ④7/16(土)	午後4:00～7:10	7,000円 A席2階
山内恵介コンサート	⑤7/23(土)	午後4:00～6:00	5,000円 A席2階
ざ・ぼんちツアー	⑥7/29(金)	午後1:00～2:30	2,250円 A席2階
西川きよし コツコツツアー	⑦⑧7/31(日)	⑦正午～午後2:00 ⑧午後4:00～6:00	2,500円 A席2階
夏休み!吉本新喜劇& バラエティー公演	⑨8/2(火) ⑩8/3(水) ⑪8/4(木) ⑫8/5(金)	⑨午後3:00～6:10 ⑩～⑫午後4:00～7:10	3,500円 A席2階
超歌舞伎 公演	⑬8/14(日) ⑭8/16(火)	午後3:30～6:00	6,500円 A席2階
芸能生活60周年舟木 一夫御園座コンサート	⑮9/22(木) ⑯9/23(金・祝)	午後1:00～2:30	5,500円 A席2階

場所 御園座(中区栄一丁目) 人数 抽選で①～④各100人⑤～⑯各50人
申込 往復はがき(6面右上の記入例参照。①～⑯の希望番号1つ・車いす席希望の有無も記入。1通2人まで。1つの番号に1通のみ応募可)で市文化振興事業団(〒460-0008中区栄三丁目18-1ナディアパーク8階)☎249-9387 FAX249-9386
受付 4/17(日)消印有効

名古屋城 刀剣展-尾張に伝わる刀剣-

歴史的・美術史的に重要な刀剣8点を展示
日時 4/29(金・祝)～5/15(日)午前9:30～午後4:30
場所 名古屋城本丸御殿(中区本丸)
料金 名古屋城観覧料必要
問合せ 同所☎231-1700 FAX201-3646

職員などの募集

市職員(第1類・免許資格職)採用試験
試験 6/19(日)採用原則、来年4月
対象 平成4年4月2日～平成13年4月1日生まれの方など(その他要件あり)
受付 4/21(木)～5/9(月)
要項配布 4/19(火)～市ウェブサイト・区役所情報コーナー・人事委員会任用課☎972-3308 FAX972-4182

会計年度時給制身体障害者更生相談所理学療法士

補装具費支給判定の補助業務を行う
試験 4/28(木)までに小論文を提出
期間 来年3月まで
勤務 毎週金曜日の午前10:00～午後4:00(休憩1時間を除く)
対象 理学療法士の資格取得者。選考で1人
受付 4/28(木)必着
要項配布 市ウェブサイト・同所
☎835-3821 FAX835-3724

会計年度任用職員 子どもの権利擁護調査相談員の募集

子ども・保護者などからの相談への対応、調査・調整、普及活動などを行う
試験 5/21(土)か22(日)
期間 7月～来年3月
対象 社会福祉士・臨床心理士などの資格取得者か相談支援業務などに従事した経験のある方。選考で5人程度
受付 4/21(木)まで
要項配布 市ウェブサイト・区役所情報コーナー・子ども青少年局子ども未来企画室分室(東区東桜一丁目)
☎211-8071 FAX211-8072

スクール・サポート・スタッフの募集

市立幼稚園、小・中・特別支援・高等学校で清掃や資料印刷などを行う
期間 5月～来年3月
勤務 週4～5日、1日3時間
人数 選考で各学校園1人
受付 採用希望月の前月10日まで
案内 市ウェブサイト
問合せ 教育委員会教職員課
☎972-3284 FAX972-4177

小学校での新たな運動・文化活動における指導者の募集

部活動を民間委託した新たな運動・文化活動で、児童の指導ができる方を募集します。ホームページへ登録するかコールセンターにご連絡ください。
対象 火曜～金曜日の午後3:00～6:00にスポーツ・音楽の指導や活動の支援ができる方
受付 随時
問合せ なごや部活動人材バンクコールセンター☎0120-691-616(教育委員会部活動振興室)
☎972-4090 FAX972-4207)
HP jinzaibank-nagoya.jp

市からのお知らせ

PPAモデルを活用した事業用太陽光発電設備導入促進補助金の募集

交付決定後の事業着手が条件
対象 PPAモデルにより事業用太陽光発電設備などの設置を行う事業者(その他要件あり)。先着20件程度
案内 4/11(月)～市ウェブサイト
問合せ 環境局脱炭素社会推進課
☎972-2696 FAX972-4134

納付をお忘れなく
固定資産税・都市計画税 第1期分
納期限は5/2(月)
納税は便利な口座振替で
詳しくは納付書をご覧ください。

往復はがきなどの記入方法・案内書の配布日などは6面右上参照

くらしのガイド

マイナポイントの申し込みを区役所・支所で支援します

マイナポイント第2弾とは? 対象者に最大で2万円分のポイントが付与される制度



申し込みに必要な機器(スマートフォンなど)を持っていない方... 区役所・支所の臨時窓口で申し込み手続きの支援をします。

- 対象 9/30(金)までにマイナンバーカードを申請された方... ①カードを新規取得し、マイナポイント第1弾に申し込んでいない方... ②マイナンバーカードの健康保険証としての利用申し込みを行う方... ③公金受取口座の登録を行う方
期間 ①来年2/28(火)まで②③6月頃~来年2/28(火)まで
問合せ 総務局デジタル改革推進課 ☎972-2266 FAX972-4113

ゴールデンウィークの空港利用に関するお願い

★空港を利用するには、最新の情報をホームページでご確認ください。
★手洗いやマスク着用などの感染症対策にご協力をお願いします。
問合せ ①中部国際空港(常滑市) ☎0569-38-1195
②県営名古屋空港(西春日井郡豊山町) ☎0568-28-5633 (総務局空港対策室) ☎972-2224 FAX972-4112



↑①ホームページはこちら



↑②ホームページはこちら

動物愛護センター おとな猫を家族に迎えてみませんか

性格が把握できているので、家庭に合った猫を選ぶことができます。譲渡前にはトライアル飼養もあります。

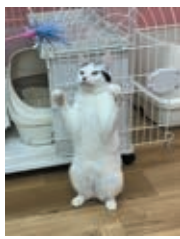

対象 18歳以上で、猫を飼養できる住宅にお住まいの方(各種条件あり)
料金 譲渡の際にマイクロチップ代3,400円
受付 随時
問合せ 同センター(千種区平和公園二丁目) ☎762-1515(月曜日休み) FAX762-0423

犬・猫の避妊去勢手術費用の補助

保健センター・動物愛護センター(千種区平和公園二丁目)で補助券(有効期間14日)を交付。事前に市指定動物病院で日程調整が必要
対象 市内在住で犬・猫を飼っている方(犬は登録が必要)
案内 市ウェブサイト
問合せ 健康福祉局食品衛生課 ☎972-2649 FAX955-6225

改葬許可の申請は郵送でも行えます

ご遺骨を現在収めている墓地・納骨堂から他の墓地・納骨堂に移す「改葬」には申請(郵送可)が必要です。
問合せ 市保健所環境業務課(健康福祉局内) ☎972-2644 FAX972-4153

法人市民税業務の窓口が栄市税務所に一本化されます
法人市民税申告書などの提出や申告の問い合わせ先が変わります。
案内 市ウェブサイト
問合せ 栄市税務所法人課税課 ☎959-3305 FAX959-3405

4/2(土)~市バス路線の再編成とダイヤ改正を行います

案内 ホームページ
問合せ 市バス営業所、市バス・地下鉄テレホンセンター ☎522-0111 FAX951-3344



↑ホームページはこちら

地下鉄アクセスガイドの配布(無料)

点字と音声による地下鉄「栄」・「今池」駅の構内案内。点字版・音声版・テキストデータ版などあり
対象 上記の駅を利用する視覚障害のある方
申込 電話かEメール(希望駅・版名も記入)で市総合リハビリテーションセンター ☎835-3523 FAX835-3745
✉sikaku@nagoya-rehab.or.jp

上下水道料金のお支払いは便利な口座振替・クレジットカード払いで

案内 ホームページ
問合せ 上下水道局お客さま受付センター ☎884-5959 FAX872-1296



↑ホームページはこちら

6/1(水)~雨水流出抑制のための雨水タンクや浸透雨水ます設置助成を始めます

降った雨を地中にしみ込ませたり一時的に貯めて少しずつ流したりすることで、下水管や河川に流れる雨の量を抑え浸水被害の軽減を図る仕組みです。この機会にぜひご検討ください。
問合せ 上下水道局下水道計画課 ☎972-3765 FAX961-0314



雨水タンク

市技能功労者表彰 個人推薦の募集

対象 市内在住の令和4年11月23日時点で60歳以上、主に中小企業で働き同一職種に30年以上従事している、優れた技能を持ち他の技能者の模範と認められるなどの要件を満たす方
受付 6/17(金)必着
問合せ 経済局労働企画室 ☎972-3146 FAX972-4129

スタートアップ企業支援補助金

対象経費の3分の1以内(上限100万円)を補助
対象 市内で創業する方か、市内に本社などを有する創業後5年以内の中小企業
受付 5/10(火)必着
問合せ 経済局中小企業振興課 ☎735-2100 FAX735-2104

春の交通安全市民運動(4/6~15)

★新入学児童・園児のいる家庭では、信号の意味と見方、横断の仕方など具体的な交通安全指導を行いましょう。
★ドライバーは、子どもや高齢者などを見かけたら速度を落とすなどの「思いやり運転」を実践し、横断歩道では「歩行者優先」を徹底しましょう。
★歩行者は、信号を守る、横断歩道を利用するなど、交通ルールを守りましょう。

春の生活安全市民運動(4/1~10)

連れ去り防止の合言葉「つみきおに」を子どもに教えましょう。
「つ」ついていかない 「み」みんなといっしょ 「き」きちんと知らせる 「お」おおごえで助けを呼ぶ 「に」にげる
問合せ スポーツ市民局地域安全推進課 ☎972-3123 FAX972-4823

地域のまちづくりを応援する助成の募集を開始します

①団体づくり助成(スタートアップ部門)... 団体の組織化につながる活動を支援。助成は5~10万円
②成長支援助成... 団体を組織してから自主的・自立的に活動するまでの成長を支援。助成は10~50万円
③実践活動助成... まちづくり構想の実現に向けた実践的な活動を支援。助成は50万円
対象 地域主体のまちづくりに取り組む組織(要件あり)
受付 ①5/31(火)②③5/13(金)まで(4/22までに事前相談必要)
要項 配布 市ウェブサイト・区役所情報コーナー・名古屋都市センター ☎678-2214 FAX678-2209

国際交流・多文化共生推進活動への助成

日本語教室・外国人との交流・外国文化紹介イベントなどの事業に助成。対象経費の2分の1(国外での実施は3分の1)以内。その他要件や助成金額の上限あり
対象 市内で1年以上国際交流活動を行っている団体が4月~来年3月に実施する事業。選考
受付 5/2(月)必着
案内 配布 市ウェブサイト・観光文化交流局国際交流課 ☎972-3062 FAX972-4200

まちなみデザインセレクションの募集

魅力的な風景やまちなみを発掘・発信・共有するため、物件・写真などを募集
★まちなみデザイン賞... 良好なまちなみの形成に寄与している建築物や活動などを表彰
★まちなみデザイン20選... 一般投稿写真などの中から市民投票で選出
受付 4/18(月)~6/3(金)
要項 配布 市ウェブサイト・住宅都市局ウォークアブル・景観推進室 ☎972-2732 FAX972-4485

春の新型コロナウイルス感染症対策

新生活に伴う行動が増え、感染リスクが高まる時期です。感染防止対策を徹底しましょう。
★式典では人と人との距離を適切に確保しましょう
★花見など季節の行事も感染防止対策の徹底を忘れずに
案内 市ウェブサイト
問合せ 防災危機管理局危機対策室 ☎972-4063 FAX962-4030



ユースクエア企画委員会(無料)

毎月第2・4水曜日、午後7:00~9:00にユースクエアの事業企画や地域貢献活動などを行う
対象 15~34歳(中学生は除く)の方。先着で15人程度
受付 4/17(日)~
問合せ 同所(北区柳原三丁目) ☎991-8440(月曜日休み) FAX991-8441

なごや観光ルートバス「メーグル」ガイドボランティアの募集

車内で観光案内を行う
試験 5/23(月)か24(火)
期間 10月~来年3月(更新あり)
対象 市内在住か在勤(学)で令和4年10月1日時点で20~64歳の方。選考で25人程度
受付 4/28(木)必着
要項 配布 区役所情報コーナー・支所、市内観光案内所、名古屋観光コンベンションビューロー ☎202-1677 FAX231-0922

トラック・バスの買い替え補助

環境性能の良い車へ買い替える場合に補助。1台10~50万円
対象 幼稚園・福祉施設・中小企業など
受付 来年3/1(水)消印有効
案内 配布 市ウェブサイト・区役所情報コーナー・環境局大気環境対策課 ☎972-2682 FAX972-4155

県感染防止対策協力金(営業時間短縮要請枠)

対象 まん延防止等重点措置の延長にともない、3/7(月)以降に休業または次のとおり営業時間を短縮した飲食店などの事業者
①午前5:00~午後9:00に短縮(酒類の提供は午前11:00~午後8:00)②午前5:00~午後8:00に短縮(酒類の提供なし)
※県の「ニューあいちスタンダード(あいスタ)」認証店は①②のいずれか。それ以外の店は②のみ
案内 ホームページ
問合せ 同コールセンター ☎228-7310(毎日午前9:00~午後5:00) FAX954-6923
※申し込み開始日や交付金額はホームページでご確認ください



くらしのガイド 往復はがきなどの記入方法・案内書の配布日などは6面右上参照

こちら 県警 コノハけいぶ

クロスボウの所持が原則禁止になりました

銃刀法が改正され、3/15(火)からクロスボウ(ボウガン)の所持が原則禁止・許可制になりました。不法にクロスボウを所持した場合、罪に問われます(3年以下の懲役または50万円以下の罰金)。3/14(月)以前から所持しているクロスボウは、9/14(水)までに、処分、許可申請するか、または適法に所持できる方に譲渡してください。

問合せ 最寄りの警察署生活安全課



青年選挙ボランティアの募集

選挙や政治に関するイベント・講座などを企画・運営する。平日午後6:30から約2時間の企画会議を月1回程度開催

対象 市内在住か在勤(学)の高校生~25歳の方

申込 電話・ファクス・Eメール(ふりがな・生年月日・職業か学年も記入)で市選挙管理委員会
☎972-3316 FAX972-4180
✉a3316@senkyokanri.city.nagoya.lg.jp

受付 随時

食の安全・安心モニターの募集

①年4回程度アンケートの回答や意見を提出②食品販売店の調査など。いずれも謝礼あり

期間 6月~来年3月

対象 市内在住か通勤(学)で18歳以上の方。①はインターネット・Eメールを利用できる方。選考で①140人②60人

受付 ①6/9(木)②5/12(木)まで

要項 市ウェブサイト・区役所情報コーナー・健康福祉局食品衛生課☎972-2648 FAX955-6225



吹付けアスベストの対策補助

★分析調査費…15万円まで
★除去などの改修費…3分の2まで(上限120万円)

対象 市内にある建築物(解体工事を除く)。契約前の相談・申請必要

問合せ 住宅都市局建築安全推進課
☎972-2935 FAX972-4159

住宅等の低炭素化促進補助金

交付決定後の事業着手が条件

①太陽光発電設備
②蓄電システム
③HEMS…家庭のエネルギー使用量など見える化し、家電などを自動制御するシステム
④ZEH…年間で消費するエネルギー量が太陽光発電などで創るエネルギー量以下となる住宅
⑤V2H充放電設備…電気自動車などへの充電や電気自動車などから住宅や事業所へ給電ができる設備
⑥家庭用燃料電池システム(エネファーム)

対象 市内の住宅に①~③を同時に導入または④~⑥をそれぞれ導入する方(その他要件あり)。先着

受付 4/18(月)~

案内 4/11(月)~市ウェブサイト・区役所情報コーナー・環境局脱炭素社会推進課
☎972-2696 FAX972-4134

皆さんの意見を市政に

パブリックコメント

皆さまのご意見をお寄せください

計画(案)・資料などの配布・閲覧は区役所情報コーナー・市民情報センター(市役所西庁舎1階)・市ウェブサイトでご覧いただけます。点字版・音声変換用テキストファイルを希望される方は問い合わせ先へご連絡ください。

公共施設等総合管理計画(案)
公共施設等の維持管理・更新などに関する理念を定め、計画的で効率的な取り組みを推進するための計画(案)を策定しました。

配布・募集期間 4/4(月)~5/6(金)

問合せ 財政局資産経営戦略室☎972-2338 FAX972-4122
✉a2338@zaisei.city.nagoya.lg.jp

空家等対策計画の策定

空家等対策の方針・方向性を明確化し、より効果的・効率的に推進していくため、第2期計画を策定

閲覧 市ウェブサイト・区役所情報コーナー・市民情報センター

問合せ スポーツ市民局地域振興課
☎972-3126 FAX972-4458

住生活基本計画2021-2030の策定

住生活の質の向上を目指し、多様な推進主体による住まい・まちづくりの方向性を体さづける計画を策定

閲覧 市ウェブサイト・区役所情報コーナー・市民情報センター

問合せ 住宅都市局住宅企画課
☎972-2942 FAX972-4172

建築物などの定期報告制度

建築基準法令で指定された特定建築物の所有者・管理者は、有資格者による建築物・建築設備などの調査・検査結果を定期的に市へ報告する必要があります。

受付 (病院・診療所・サービス付き高齢者向け住宅など)10/31(月)まで
(ホテル・旅館)6/1(水)~12/28(水)※用途により異なる。報告の際は事前予約必要

案内 市ウェブサイト

問合せ 住宅都市局建築安全推進課
☎972-2923 FAX972-4159

未着手都市計画道路の整備について(第2次整備プログラム)の一部変更

平成29年(2017年)3月に策定した第2次整備プログラムの豊山水分橋線(北区)・小幡西山線(守山区)・守山本通線の一部(守山区)を整備優先路線(令和9年3月までに整備着手)に変更しました。

閲覧 市ウェブサイト

問合せ 住宅都市局街路計画課
☎972-2721 FAX972-4164

土砂災害特別警戒区域内における住宅などの移転などに対する補助

土砂災害特別警戒区域内の①危険住宅の移転②既存住宅の土砂災害対策改修などに対して費用の一部を補助。契約前の相談・申請必要。

受付 ①8/31(水)②11/30(水)まで

問合せ 住宅都市局建築安全推進課
☎972-2935 FAX972-4159

5/2(月)~市税事務所や区役所・支所の税務窓口でキャッシュレス決済を始めます!

市税に関する証明書の交付手数料の支払いに、クレジットカード・電子マネーが使えるようになります(一部使えないものがあります)。

問合せ 財政局税制課☎972-2332 FAX972-4123

無料相談窓口案内

呼吸器なんでも相談 南保健センター(南区東又兵衛町)
☎614-2879 FAX614-2818

4/19(火)・5/17(火)・6/21(火)。事前に予約した上で、開催日の午後1:15~2:30に受け付け手続き必要。専門医による長引く咳や息切れなど呼吸器に関する面接相談とレントゲン検査など。対象は市内在住で15歳以上の方

市政広報テレビ・ラジオ番組 ※都合により放送内容や放送日時が変更になることがあります。 問合せ 市長室広報課 ☎972-3134 FAX972-4126

テレビ番組(字幕放送あり) ※各番組HPで、放送終了後に番組を視聴できます。

新番組 林修のナゴヤかるた (出演: 林修さん)

4ch 中京テレビ 日曜日 午後 5:25 ~ 5:30 (再放送/月曜日 午前 2:15 ~ 2:20、火曜日 午前 0:54 ~ 0:59)

市政情報を分かりやすくお伝えします。

放送予定
4/3 国際留学生会館
4/10 南海トラフ巨大地震から生き延びる!戸別訪問を実施
4/17 喫煙マナーの向上 名古屋には路上禁煙地区があります
4/24 とだがわこどもひろば
5/1 妊婦の栄養指導
5/8 5月は児童虐待防止推進月間です

HP www.ctv.co.jp/nagoyakaruta/



おもてなし隊なごや (出演: 名古屋おもてなし武将隊)

6ch メ〜テレ 月曜日 午後 6:57 ~ 7:00 (再放送/金曜日 午前 0:52 ~ 0:57、午後 1:45 ~ 1:48)

施設や行催事などを紹介します。

放送予定
4/4 市博物館特別展「DC展スーパーヒーローの誕生」
4/11 あおなみ線
4/18 熱田区の魅力
4/25 東谷山フルーツパーク
5/2 市科学館特別展「大地のハンター展」
5/9 カラスによるごみ散乱の対策

HP www.nagoyatv.com/omotenashi/



NAGOYA CITY | LOVE NAGOYA!

ZIP-FM 77.8MHz 月曜・金曜日 午前10:00ごろ~

月曜日は「BRUNCH STYLE」内、金曜日は「FRIDAY MUSIC PUZZLE」内で放送

HP zip-fm.co.jp/blog/lovenagoya/
※4/29の放送は4/28の午前10:16ごろ~

名古屋市だより

CBCラジオ AM 105.3kHz FM 93.7MHz 火曜・木曜日 午前11:28ごろ~ 水曜日 午前8:17ごろ~ 金曜日 午後4:24ごろ~

火曜・木曜日は「つボイノリオの聞けば聞くほど」内、水曜日は「多田しげおの気分爽快!! ~朝からP・O・N」内、金曜日は「ドラ魂キング」内で放送

HP hicbc.com/radio/Nagoya

Useful information for foreign residents is provided by the City of Nagoya website and the Nagoya International Center.

●The City of Nagoya website : www.city.nagoya.jp/en ●Nagoya International Center : ☎052-581-0100 website : www.nic-nagoya.or.jp

Nagoya International Center website

名古屋市広報課 フェイスブック www.facebook.com/nagoyakoho



●動物取扱業の登録/名古屋市 事業所:名古屋市東山総合公園(千種区東山元町3-70) 種別:展示 登録番号:0701027 登録日:平成19年6月1日 有効期限:令和4年5月31日 動物取扱責任者:黒邊 雅実
●動物取扱業の登録/公益財団法人名古屋みなと振興財団 事業所:名古屋港水族館(港区港町1-3) 種別:展示 登録番号:0611025 登録日:平成18年9月19日 有効期限:令和8年9月18日 動物取扱責任者:阿久根 雄一郎
●発行日/令和4年4月1日 ●部数/1,118,630部 ●配布/区役所総務課(全戸配布・無料) ●印刷/中日高速オフセット印刷(株) 広報なごやは、再生紙(古紙パルプ配合率75%以上、白色度70%)を使用しています。