

広報なごや

Nagoya News

令和4年(2022年) 5月号

広報なごやは毎月10日までにお配りしています。 配布/区役所総務課
記事の内容(開催日・申込期限など)が原則、毎月11日以降のものを掲載しています。
広報なごや点字版・声の広報なごやをご希望の方はご連絡ください。
編集・発行/名古屋市長室広報課 ☎052-972-3134 FAX052-972-4126
〒460-8508 名古屋市中区三の丸三丁目1番1号 ㊟www.city.nagoya.jp

●人口/2,317,985人
●世帯/1,131,709世帯
●面積/326.50km²
(令和4年4月1日現在)

No. 893
May



↓名古屋都心部の模型「都市の模型」(名古屋都市センターまちづくり広場内)

＼ぜひ読んでね!／

今|月|の|特|集

これからの名古屋を共に考えよう

～名古屋都市センターは「まちづくりの交流拠点」～



新型コロナウイルス感染症について

- 発熱などの症状のある方は、まずはかかりつけ医にご連絡ください。
- 相談する医療機関に迷う場合、一般的な相談、療養後も続く症状(いわゆる後遺症)の相談は、受診・相談センター(コールセンター)にご連絡ください。
☎050-3614-0741(24時間受付) FAX 050-8882-9703 ㊟nagoya_jyushinsoudan@medi-staffsup.com
※電話番号のお掛け間違いが発生しています。電話番号をよくお確かめのうえ、お掛け間違いのないようお願いします。
- 同感染症陽性の方や濃厚接触者にあたる方は、お住まいの区の保健センター(祝休日を除く月曜～金曜日の午前9:00～午後5:30)にご相談ください。

新型コロナウイルス感染症の影響により各ページに記載のある行事などは中止や内容変更となる場合があります。各催しの問い合わせ先へご確認ください。

市政に関する
お問い合わせは

名古屋おしえてダイヤル

☎052-953-7584 午前8:00～午後9:00
年中無休
FAX 052-971-4894 ㊟7584@oshiete-dial.jp

よくある質問をウェブサイトで公開しています。

名古屋おしえてダイヤル 検索



これからの

名古屋を共に考えよう

今年の7月で設立30周年

～名古屋都市センターは「まちづくりの交流拠点」～

名古屋をより良くしていくために、さまざまな方々と共に日々活動している名古屋都市センター。まちづくりに関する展示や図書、当センターからの街の眺めなど、広く市民の皆さまに気軽に楽しんでいただく場を提供するとともに、まちづくり団体のサポートを通じて、名古屋をよりよい都市にしていこうための活動を応援しています。ぜひ当センターをご活用ください。

まちづくり広場からの眺めは最高!まちづくりのイベントも各種やっとります。皆さま、ぜひ来てちょうよ!!

名古屋市長 河村たかし

知っていますか?

◀名古屋都市センターが所在する「金山南ビル」

名古屋都市センターはこんなところ

まちづくり広場 (11階)

名古屋のまちづくりについて、常設展示や企画展で紹介。まちづくりに関する市民交流の場を目指しています。



名古屋の都心部を一望できます



名古屋都心部の精巧な都市模型



常設展示「空から見た名古屋」



常設展示「都市の歴史 (名古屋のまちづくりの歴史)」

市全体の航空写真。住む場所・通う学校などを鳥の視点で観察してみよう!

熱田の宮の形成から清須越し、戦災復興を経て現在まで続く名古屋のまちづくりの歴史を展示

名古屋都市センター設立30周年記念企画展

「わたしの好きな名古屋」展 開催中! 無料

5/29(日)まで

● 名古屋の成り立ちや魅力などをパネル展示で紹介します。

抽選でアスナル金山お買物券が当たるSNS投稿キャンペーンも実施中!

投稿方法

● 皆さまの投稿の一部は、企画展会場に展示します。

1 当センター公式SNSアカウント
Twitter インスタグラム
(TwitterまたはInstagram)を
フォロー



Twitter



Instagram

2 あなた自身の「わたしの好きな名古屋」を
写真と文章で考える

3 あなた自身の「わたしの好きな名古屋」を
「#わたしの好きな名古屋」の
ハッシュタグをつけて投稿

まちづくりライブラリー (12階)

約78,000冊のまちづくりに関する貴重な資料や情報を収集し、提供しています。



まちづくり団体をサポートします!

令和4年度から名古屋市と一体となって、地域主体のまちづくりをサポートします。まちづくり団体の活動への助成の他に、まちづくりに係る専門家の派遣や勉強会、交流会など、これまで名古屋市で行ってきた各種サポートとあわせて支援の窓口を都市センターに一本化。わかりやすく、一貫したサポートを目指します。



まちづくり活動団体の交流会

名古屋都市センターや企画展の詳細はこちら



【開館時間】 午前10:00～午後6:00(土曜・日曜日・祝休日は午後5:00まで)

【休館日】 原則月曜日

【場所】 中区金山町一丁目1-1 金山南ビル内 金山総合駅南口からすぐ!

【入館料】 無料

【問合せ】 名古屋都市センター ☎678-2208 FAX678-2209



誰か助けて(((SOS!!!)))



子どもが言うことを聞いてくれず、
子育てに悩んでいます。
コロナ禍で一日中子どもが家にいる日も多く、
自分の時間が取れず気が詰まってしまう…。

ナゴヤ コマルくん

子育てに悩みはつきもの!
子どもと向き合うときに、以下の
ポイントを意識すると少しだけ
子育てがラクになるかもしれません。



子ども青少年局
子ども福祉課 松本さん

子どもの気持ちや考えに 耳を傾けましょう

気持ちや考えを受け止めてもらえたと感じることで、子どもは気持ちが落ち着いたり、大切にされていると感じます。



子どもに問いかけたり、相談しながら、どうしたらよいか一緒に考えてみましょう。

肯定文で分かりやすく、 時には一緒にお手本を

子どもに伝えるときは怒鳴るよりも、「おもちゃを箱にしまおうね」など、具体的に落ち着いた声で話すと伝わりやすくなります。



時には「一緒にやろうか」と、やり方を教えたりするのもいいでしょう。

良いこと、できていることを 具体的に褒めましょう

子どもの良い態度や行動を褒めることは、子どもにとって嬉しいだけでなく、自己肯定感を育むことにもなります。



結果だけではなく、頑張りを認めることや今できていることに注目して褒めることも大切です。

他のポイントなど詳しくは、「イライラしない子育て講座」の動画をぜひご覧ください! →



子育てに疲れた自分をねぎらってあげましょう。

- ご自身の時間や心に余裕がないときは深呼吸など、気持ちを落ち着ける自分なりの工夫を見つけられるといいですね。
- 子どもを一時的に預けられる「一時保育事業」や「のびのび子育てサポート事業」などの支援サービスを利用して、リフレッシュする時間を作るのも大切です。



支援サービスについて詳しくは市ウェブサイトをご覧ください。

市ウェブサイト

周囲の力を借りることも大切です。

周りの人につらい気持ちを打ち明けるだけで、疲れやイライラが軽減することもあります。子育ての悩み事は以下の窓口でも相談できます。

- 区役所民生子ども課、支所区民福祉課
 - 子育て総合相談窓口(保健センター)
 - なごやっ子SOS ☎ 761-4152
 - 児童相談所相談専用ダイヤル ☎ 0120-189-783
- 悩み事・困り事に対して、専門の職員が対応します。

5月は
**児童虐待防止
推進月間**
一人で抱え込まず、
気軽にご相談を!

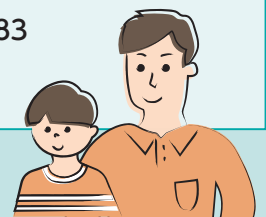

問合 子ども青少年局子ども福祉課 ☎ 972-3979 FAX 972-4438



身近な自然体験会

5/28(土) ~ 6/26(日)



野外での生き物観察会・体験会を通して、
環境問題や生物多様性について楽しく学ぼう!

親子で楽しめる15の体験会を開催

- 身近な自然の中で生き物探し
- 木を伐って樹名板づくり
- 草花や虫の生き物観察
- 竹切りと竹調べ など

場所 市内各所
対象 市内在住・在学の小中学生と保護者。抽選で各10~30人
受付 5/18(水)必着
案内配布 ホームページ・区役所情報コーナー

ホームページは
こちら →



5月22日(日)は 「国際生物多様性の日」!

国際生物多様性の日は、平成12年(2000年)に、「生物多様性の大切さと、その影響について広くみんなで考えよう」という考えのもと、国連によって定められました。生物多様性とは、生き物のつながりの豊かさのこと。私たちの暮らしは、食べ物や衣服、飲み水など、色々なかたちで生き物がもたらす恵みに支えられています。この機会に生物多様性について考えてみませんか?



問合 同実行委員会(環境局環境企画課内) ☎ 972-2684 FAX 972-4134

市|政|ト|ピ|ック|ス

無料 新型コロナワクチン

3回目接種 (12歳以上)

3回目接種をしない場合と比較し、感染する人や重症化する人が少なくなると報告されています。1・2回目の接種時に使用したワクチンの種類にかかわらず、ファイザー社または武田/モデルナ社どちらのワクチンでも十分な効果と安全性が確認されています。

※接種日時点で12～17歳の方は、ファイザー社ワクチンのみ接種を受けられます。

- 対象** 2回目接種を完了した方 (当面12歳以上)
- 時期** 接種券が届き次第 (2回目接種日から6カ月以上経過した日以降) 接種を受けられます。

- 発送から手元に届くまで日にちがかかります。
- 海外で接種を受けた事のある方や2回目接種後に本市に転入された方の一部などは、接種券の発行申請が必要です。



2回目接種日	接種券発送日
～昨年10/25	発送済
10/26～11/2	5/2(月)
11/3～9	5/9(月)
11/10～16	5/16(月)
11/17～23	5/23(月)
11/24～30	5/30(月)

ストップ
STOP! コロナ差別!

ワクチンを接種する人・しない人
お互いの選択を尊重しましょう

予約方法

接種券に同封のチラシをご覧ください。

接種場所

- 接種可能な医療機関・大規模会場 (中区役所ホール他)などの最新情報は、市ウェブサイトでご確認ください。
- 6月以降、区役所での集団接種は実施しません。

市ウェブサイト→

※区役所・支所・保健センターでは予約を受け付けていません。

問合 なごや新型コロナウイルスワクチンコールセンター
☎050-3135-2252 (毎日午前9:00～午後5:30)
FAX972-4386

長期的な副反応(おおむね2週間以上続く症状)の相談窓口
☎090-1886-6370、090-1886-6380 (祝休日を除く月曜～金曜日の午前9:00～午後5:00)

小児(5～11歳)への接種

小児用ファイザー社ワクチンを3週間の間隔をおいて2回接種します。接種の努力義務はありません。接種を受けるかどうかはお子さんと一緒にご検討ください。

- 対象** 接種日時点で5～11歳の方
※新たに5歳になる方には、誕生日の翌月以降に接種券を発送します。
- 場所** 市ウェブサイトなどで確認できます。
- 問合** なごや新型コロナウイルスワクチン子ども相談窓口
☎050-3205-1661 (毎日午前9:00～午後5:30)
※予約については右記をご覧ください。



ウクライナ避難民への支援について

市内には、ウクライナ国籍の方が約80人暮らしています。また、親族などを頼って避難されている方がいます。市では以下の取り組みを行い、暮らしをサポートしています。

- ウクライナ人や関係者で構成する市内の団体と意見交換
- 相談窓口の設置
名古屋国際センター(中村区那古野一丁目)で実施(遠隔通訳ロシア語・機械翻訳ウクライナ語も対応)
- ウクライナ語で話し合える「つどいの場」の開催

その他、避難民に対する生活支援や募金活動も実施しています。

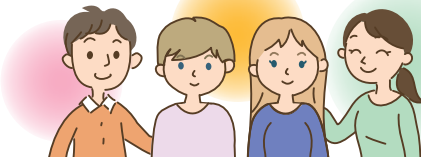

ウクライナ避難民の生活を支援するため、寄附を募集しています
※寄附金控除の対象にはなりません。

支援金を直接、愛知県内の避難民に届けます。

振込先 三菱UFJ銀行
名古屋市役所出張所(支店コード192)
名古屋ウクライナ避難民支援実行委員会
委員長 伊藤 毅(イトウ ツヨシ)
普通口座:0035457



詳しくはこちら→

問合 観光文化交流局国際交流課
☎972-3062 FAX972-4200

毎日を元気に過ごすために
がん検診と健康診査を

毎日の生活の基盤となるのは、健康です。コロナ禍という大変な時期が続きますが、病気の早期発見・早期治療のために、定期的ながん検診と健康診査を受けましょう。

がん検診

がんの大きさが2cm以下の早期のうちに発見できれば、がんの完治の可能性はとて高くなります。定期的な検診が、早期発見のカギとなります!

- がんの進行と自覚症状がでるまで

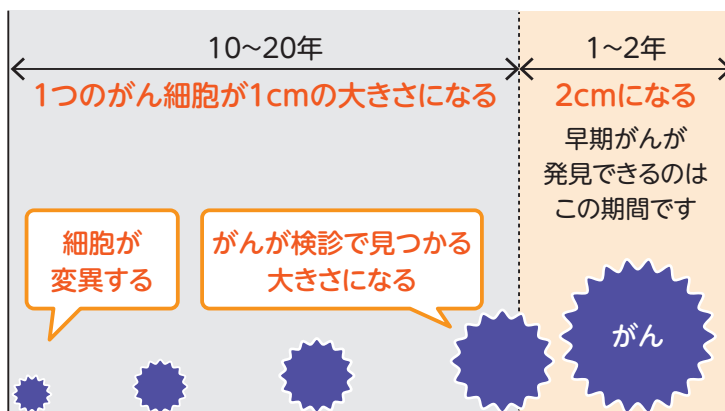

※文部科学省「がん教育推進のための教材 補助教材」より抜粋

- 料金** 検診ごとに500円(免除制度あり)
- 場所** 市内の協力医療機関
- 対象** 市内在住で、勤め先などでがん検診を受ける機会のない方(年齢要件あり)
- 問合** 健康福祉局健康増進課 ☎972-2637 FAX972-4152

健康診査 無料

生活習慣病の予防・早期発見を目的に、1年度に1回、問診・身体計測・血圧測定などを実施しています。令和4年4月1日時点で対象の方には、5月下旬に案内・受診券を郵送します。

- 場所** 市内の協力医療機関
- 対象** 40歳以上の国民健康保険加入者・後期高齢者医療制度加入者
- 問合** (国民健康保険 特定健康診査について) 健康福祉局保険年金課 ☎972-2567 FAX972-4148 (後期高齢者医療 健康診査について) 健康福祉局医療福祉課 ☎972-2573 FAX972-4148

市の検診で
年間1,300人
以上の方のがんが
見つかっています。



市の予算の内訳を
見てみましょう!

令和4年度

当 初 予 算

【各会計の当初予算額】

会計名と内容	令和4年度 当初予算額	令和3年度 当初予算額	対前年度 伸び率
一般会計 市税を主な財源とし、福祉、教育、道路・公園の整備など市政の基本的な事業を行っている会計	1兆3,794億円	1兆3,194億円	4.5%
特別会計 特定の収入(保険料など)によって特定の事業(保険事業など)を行っている会計で、一般会計と区別して経理する必要がある会計	9,583億円	9,835億円	△2.6%
公営企業会計 病院・上下水道・市バス・地下鉄事業など、主にサービスを受ける方からいただいた料金で運営している会計	3,968億円	4,464億円	△11.1%
合計	2兆7,345億円	2兆7,493億円	△0.5%

【一般会計の収入と支出】

収入		
市税*1	6,010億円	収入計 1兆3,794億円
市債	1,230億円 (うち140億円は 臨時財政対策債*2)	
その他 (国・県支出金など)	6,554億円	
支出		
人件費	2,726億円	支出計 1兆3,794億円
扶助費*3	3,687億円	
公債費*4	1,284億円	
投資的経費*5	1,357億円	
その他*6	4,740億円	

*1 市民税減税による減収額は92億円
*2 国から地方交付税の代わりに地方公共団体に認められる市債
*3 障害福祉サービス、生活保護費、保育所などの運営費などの経費
*4 市債の元金返済額および利息支払額
*5 道路・学校など公共施設の建設や改修の経費
*6 国民健康保険や介護保険をはじめとした他会計への支出金など

新型コロナウイルス感染症対策

令和4年度予算において全体で365億円を計上しました。

① 医療提供体制の確保 103億円

- 医療費・PCR検査費の公費負担等 42億5,078万円
- 積極的疫学調査・健康観察体制の確保等 35億3,150万円
など

② 感染拡大の防止 100億円

- 自宅療養者等配食サービス事業 31億4,155万円
- 新型コロナウイルスワクチン接種事業 24億8,400万円
など

③ 社会経済活動の回復 147億円

- ナゴヤ新型コロナウイルス感染症対策事業継続資金の利子補給 65億1,667万円
- 地域経済活性化促進事業 65億1,370万円
など

④ 利用料金施設の減収補填など 15億円

この他に令和3年度補正予算における繰越事業として新型コロナウイルスワクチン接種事業(83億7,000万円)などを計上しました。



詳しくは冊子「令和4年度予算のあらまし」をご覧ください。区役所・支所、市民情報センター(市役所西庁舎1階)で配布しているほか、市ウェブサイトでもご覧いただけます。

問合せ 財政局財政課
☎972-2306 FAX972-4120

30%のプレミアム付き商品券の 申し込みが始まります!



名古屋商工会議所・名古屋市商店街振興組合連合会などで組織する実行委員会と名古屋市で、プレミアム付き商品券を発行します。
今年はこれまで紙で発行していた「名古屋で買おまい★プレミアム商品券」に加え、新たにスマートフォンを活用した電子商品券「金シャチマネー」を発行します!

1人5冊
または5口まで
1万円で
1万3千円分のお買い物ができます!



価格 1冊(口)10,000円(13,000円分)

販売総数 抽選で紙100万8千冊、電子67万2千口

受付 5/27(金)消印有効

当選発表 当選者のみに当選通知はがきを郵送。
6/16(木)発送予定

対象 市内在住の方

申込 紙…ホームページ・専用はがき

(住所・氏名・希望冊数・希望の引換所を記入)でプレミアム商品券事業運営委員会(〒453-8799名古屋中村郵便局留)宛に送付 ※専用はがきは区役所情報コーナーなどで配布
電子…ホームページ
○いずれも1人1応募まで

利用期間 6/23(木)～来年1/31(火)

利用店舗 市内の商店街・百貨店・スーパーマーケットなどの登録参加店舗

詳しくは本紙の特集号やホームページ、区役所情報コーナーなどで配布の案内をご覧ください。

問合せ 同コールセンター ☎562-0150(午前8:45～午後6:00) (経済局地域商業課 ☎972-3407 FAX972-4138)

ホームページは
こちら→



暮らしのガイド

2022/5月

日	月	火	水	木	金	土
1	2	3	4	5	6	7
8	9	10	11	12	13	14
15	16	17	18	19	20	21
22	23	24	25	26	27	28
29	30	31				

2022/6月

日	月	火	水	木	金	土
			1	2	3	4
5	6	7	8	9	10	11
12	13	14	15	16	17	18
19	20	21	22	23	24	25
26	27	28	29	30		

○印は区役所・支所、市税事務所・出張所の日曜窓口の実施日：午前8:45～正午。取扱業務は転入・転出届の受け付けや各種証明書の交付など。詳しくは区役所・支所、市税事務所・出張所、名古屋おしえてダイヤル☎953-7584(おかけ間違いにご注意ください)

- 広報なごや5月号には…**
記事の内容(開催日・申込期限など)が原則5月11日(水)以降のものを掲載しています。
- 案内書・募集要項などの配布物・市ウェブサイトなどでの案内は…**
日にちの記載がない場合は原則、5月1日(日)からです。
- 市役所への郵便物は…**
郵便番号(〒460-8508)と局・課名のみで届きます。
- 市ウェブサイトのアドレスは…**
<https://www.city.nagoya.jp> こちらからアクセス
- はがき・封書・ファクス・Eメールの記入は…**
右記の往復はがき記入例と同様の記入事項をお書きください。
- 市電子申請サービスでの申し込みは…**
市ウェブサイト「電子申請サービス」こちらからアクセス **検索**

記入例 (往復はがき)

〒460-8508 名古屋市 区役所 支所	(記入しない)
--------------------------------	---------

○印は記入事項

- 催し名
- 住所
- 全員の氏名
- 電話番号
- 各催しの必要事項

※記載の休所日の他に、施設などにより休みの場合があります。
※インターネットを使用するものには通信料がかかります。

新型コロナウイルス感染症の影響について

掲載されているイベントや行事などについては、中止や内容変更となる場合がありますので、あらかじめご了承ください。
最新情報は各問い合わせ先へご確認ください。市ウェブサイトをご覧ください。
イベントや行事に参加される場合は以下のことにご理解とご協力をお願いいたします。

マスクの着用
咳エチケットの徹底



体温を測定して発熱がないことを確認



まめに
手洗い・手指消毒



体調が悪い場合は
参加しない



生活・福祉



市営住宅 入居者の募集

一般、子育て・若年世帯、単身者、多家族・多子世帯、多回数落選向けなど
対象 市内在住か在勤、住宅に困窮、親族と同居(単身者向け住宅を除く)、収入要件などを満たす方。
申し込み区分により追加要件あり。抽選
受付 5/22(日)～31(火)消印有効
案内配布 5/20(金)～区役所総務課・支所区民生活課、住まいの窓口(中区栄三丁目)、市住宅供給公社(西区浄心一丁目)
☎523-3875 FAX523-3863

福祉向市営住宅 入居者の募集

ひとり親世帯、障害者世帯(単身者向けあり)、車いす利用者専用、高齢者世帯・高齢者専用(単身者向けあり)、親子同居世帯
対象 市内在住か在勤で収入要件を満たす方。申し込み区分によりその他要件あり。抽選
受付 6/1(水)～14(火)消印有効
案内配布 5/31(火)～区役所福祉課・民生子ども課、支所区民福祉課

昭和福祉会館が開館

昭和福祉会館(昭和三区御器所通)は6/2(木)から利用できます。
対象 市内在住で60歳以上の方
問合せ 健康福祉局高齢福祉課
☎972-2542 FAX955-3367

認知症高齢者グループホーム 居住費の助成

申請により居住費の一部を助成
対象 市民税非課税世帯で、預貯金などが一定額以下の方など(生活保護受給者などは除く)
問合せ 区役所福祉課・支所区民福祉課

特別養護老人ホーム入居者の募集

8月開所予定
場所 あつたファミリア(熱田区六番一丁目)
対象 家庭での介護が困難な原則要介護3以上の方(入院治療の必要な方を除く)。要介護1・2でも入居できる場合あり。選考で100人
料金 所得に応じた利用者負担あり
受付 5/31(火)まで
案内配布 5/2(月)～区役所福祉課・支所区民福祉課
問合せ 同所☎683-7111 FAX683-7112 (健康福祉局介護保険課) ☎972-2539 FAX972-4147



国民生活基礎調査にご協力ください

6/2(木)時点の世帯構成や、7/14(木)時点の所得などを調査。調査員証を持った調査員が伺います。結果は保健・医療・福祉などに活用されます。
対象 無作為に抽出された市内約3千世帯
問合せ 保健センター企画管理係・健康福祉局監査課
☎972-2510 FAX972-4150

後期高齢者医療制度 保養施設の利用料金割引

1人1泊につき千円割引(1年度4泊まで)。宿泊当日、同制度の保険証を持参
★あいち健康の森プラザホテル(知多郡東浦町)…☎0562-82-0211
★おんたけ休暇村(長野県木曾郡王滝村)…☎0264-48-2111
★サンヒルズ三河湾(蒲郡市)…☎0533-68-4696
★すいとびあ江南(江南市)…☎0587-53-5555
★百年草(豊田市)…☎0565-62-0100
申込 電話で各施設
問合せ 健康福祉局医療福祉課
☎972-2573 FAX972-4148

高齢者日常生活用具の給付

★電磁調理器
対象 65歳以上の寝たきりか1人暮らしの方や、高齢者のみの世帯の方など
★火災警報器・自動消火器
対象 65歳以上で寝たきりの方か、災害時に直ちに自宅から脱出することが困難な1人暮らしの方
料金 原則1割の自己負担あり
問合せ 区役所福祉課・支所区民福祉課

運転免許証の自主返納支援

自主返納した方が申請すると、マナカチャージ券5千円分を交付
対象 市内在住で、昭和28年4月1日以前生まれの、3/19(土)～来年3/17(金)に免許証を返納した方。その他要件あり。免許証の有効期限が切れた方は対象外
受付 来年3/24(金)必着
案内配布 市ウェブサイト・区役所地域力推進室・警察署
問合せ 運転免許自主返納支援事務局
☎977-3696 (スポーツ市民局地域安全推進課) ☎972-3123 FAX972-4823

令和4年度所得証明・非課税証明 (令和3年分所得)の発行

日程 6/1(水)～
※市民税・県民税の全額が給与から特別徴収(天引き)されている方は、5/13(金)～
問合せ 市税事務所管理課

国民健康保険・介護保険 交通事故などで治療・介護サービスを受ける場合は届け出を

交通事故などの治療で①国民健康保険証②介護サービスを使う場合は、お住まいの区の区役所・支所へ届け出をしてください。国民健康保険・介護保険が一時的に負担した治療費・介護サービス費を、責任の度合いに応じて後日相手方に請求します。
問合せ ①区役所保険年金課・支所区民福祉課②区役所福祉課・支所区民福祉課



次期民生委員・児童委員の選任手続きを開始

民生委員・児童委員は、生活や福祉の困り事に応じた相談窓口を紹介する「つなぎ役」です。1人暮らしの高齢者の見守りや赤ちゃんの訪問などの活動も行います。
期間 令和4年12月～令和7年11月
案内 市ウェブサイト
問合せ 区役所民生子ども課・健康福祉局地域ケア推進課☎972-2547 FAX955-3367



中学生の学習支援 参加者の募集

参加者 無料
日程 6月～来年3月までの週1回か2回
場所 市内各所
対象 市内在住でひとり親家庭(児童扶養手当受給者本人が所得制限内に限る)・生活保護世帯などの中学生。抽選で各会場12人
受付 5/27(金)消印有効
問合せ 子どもの縁の下サポーター ☎753-3741 (子ども青少年局子ども未来企画室) ☎972-3199 FAX972-4204



住民税非課税世帯に対する臨時特別給付金 確認書の提出期限は5/31(火)消印有効です!

対象となる世帯には確認書を送付しています。必要事項を記入し、郵送で提出してください。

※新型コロナウイルス感染症の影響を受けて収入が減少し、世帯全員が住民税非課税相当となった世帯(家計急変世帯)の方の申請期限は9/30(金)です。対象と思われる方はコールセンターまでお申し出ください。

交付金額 1世帯あたり10万円(1回限り)

案内 市ウェブサイト

問合せ 同給付金コールセンター☎050-3135-3260(祝休日を除く月曜～金曜日の午前9:00～午後5:00) FAX228-2774

市ウェブサイト
はこちら→



往復はがきなどの記入方法・案内書の配布日などは6面右上参照

くらしのガイド

DV被害者のためのサポートグループ 事業 参加者の募集 無料

DV被害者が同じ悩みを持つ人と語り合い、体験や感情を共有し、情報を交換し合うことにより、精神的な回復や自立を目指す気持ちをサポート

日時 来年3月まで(8月を除く)の原則第1金曜・第3土曜日、午前10:30～午後0:30

対象 配偶者からの暴力被害を受けた経験のある方など。各10人程度

受付 随時
問合せ 子ども青少年局子ども福祉課
☎972-2519 FAX972-4438

子どもと親のためのセミナー 無料

①離婚しても子どもの笑顔を守るために②離婚に踏み出す前に考えておきたいこと③養育費と面会交流

日時 ①6/11(土)②6/18(土)③6/25(土)午後1:30～3:30

場所 栄ガスビル(中区栄三丁目)

対象 市内在住の離婚を考えている方か離婚した方。抽選で各10人

受付 ①6/4(土)②6/11(土)③6/18(土)必着

申込 ホームページか電話でジョイナス、ナゴヤ
☎252-8824 FAX252-8842

HP www.joinas-nagoya.jp

ひとり親家庭等就業支援講習会

パソコン講習、在宅就業に関する基礎知識、ライフプラン講習など



日程 7～9月 場所 市内各所

対象 市内在住でひとり親家庭の親か寡婦(一部の講習は離婚調停・裁判中の方も申し込み可)。抽選で各10～20人程度

料金 教材費必要
受付 5/6(金)～27(金)

案内 区役所民生子ども課・支所区民福祉課、ジョイナス、ナゴヤ(中区栄三丁目)

☎252-8824 FAX252-8842

感震ブレーカー設置費用の助成

大きな地震が起きたときに、電気を自動的に遮断する器具で、地震時の出火を大きく減らすことができます。設置前の申請が必要

対象 市内の住宅に同器具を設置する方

受付 5/11(水)～来年1/31(火)

案内 市ウェブサイト

問合せ 防災危機管理局危機管理企画室
☎972-3523 FAX962-4030

文化・芸術



揚輝荘(南園)聴松閣の催し

★企画展「東照宮祭(名古屋祭)と伊藤次郎左衛門家」

日時 5/14(土)～7/3(日)の開館日、午前9:30～午後4:30

★定期公演～鮮やかな即興演奏でジャズの魅力をも「平光広太郎トリオ ジャズコンサート」

日時 5/15(日)午前11:00～11:30・午後1:30～2:00(1時間前～着席券配布)

人数 当日先着23人

料金 入館料必要

問合せ 同所(千種区法王町)☎759-4450(月曜日休み)FAX759-4451



蓬左文庫企画展

「大名の冠・婚・葬・祭」



徳川直七郎(齊温)宮参り行列図(部分)(徳川美術館蔵)

日時 5/28(土)～7/18(月・祝)の開館日、午前10:00～午後5:00(入館は午後4:30まで)

料金 観覧料必要

問合せ 同所(東区徳川町)☎935-2173(月曜日、ただし祝休日の場合は翌平日休み)FAX935-2174

市博物館 常設展企画展示

「名古屋職人図鑑」「黒楽茶碗」「鹿子神車山車模型」



重要文化財 本阿弥光悦 黒楽茶碗 銘 時雨

日時 6/26(日)までの開館日、午前9:30～午後5:00(入場は午後4:30まで)

料金 常設展観覧料必要

問合せ 同館(瑞穂区瑞穂通)☎853-2655(5/2を除く月曜日・第4火曜日休み)FAX853-3636

市民の「第九」コンサート

合唱団員の募集

12/25(日)に日本特殊陶業市民会館(中区金山一丁目)で開催する同コンサートに出演。練習は7～12月に週1回午後6:30～8:30、市内で実施

対象 令和4年4月1日現在18歳以上で、練習に参加できる方。抽選で90人

料金 2万円

受付 5/20(金)消印有効

案内 区役所情報コーナー・図書館・同実行委員会(中区栄二丁目)

☎203-8044(月曜・金曜日の午後1:00～4:50)
問合せ 観光文化交流局文化芸術推進課
☎972-3172 FAX972-4128

文化のみち二葉館の催し

★所蔵絵画展一城山三郎・春日井建コレクションからー

日時 5/18(水)～22(日)午前10:00～午後5:00

★虹色のクレヨン王国～福永令三の児童文学展～

日時 6/1(水)～7/18(月・祝)の開館日、午前10:00～午後5:00

料金 入館料必要

問合せ 同館(東区榑木町)

☎・FAX936-3836(月曜日、ただし祝休日の場合は翌平日休み)

スポーツ・健康



スポ・レク教室

レクリエーションインディアカ・ソフトラレーボール

日時 6/25(土)午前9:40～午後2:40

場所 中スポーツセンター(中区栄一丁目)

人数 抽選で100人

料金 300円 受付 6/14(火)必着

要項 区役所地域力推進室・市スポーツ施設・図書館

問合せ 市レクリエーション協会(市スポーツ市民局スポーツ振興室内)☎971-1026 FAX972-4417

5/31(火)は世界禁煙デー

5/31(火)～6/6(月)は禁煙週間です保健センターでは、禁煙のサポートや相談の受け付けを行っています。喫煙は自分だけでなく周囲の人の健康にも影響を及ぼします。今一度、たばこや健康について考えてみましょう。

問合せ 健康福祉局健康増進課
☎972-4058 FAX972-4152

スポーツイベント

ボランティアの募集

市や市内スポーツ施設が主催するスポーツイベントで受け付けや誘導などを行う

対象 高校生以上の方

受付 随時

要項 区役所情報コーナー・市スポーツ施設・スポーツ市民局スポーツ振興室

☎972-3262 FAX972-4417

少年スポーツ指導者研修会 無料

子どもへの伝え方・接し方などを座学で学ぶ

日時 6/11(土)午後2:00～4:00

場所 鯉城ホール(中区栄一丁目)

講師 東海学園大学助手の兼松由香さん

対象 少年スポーツの指導者や指導をしたい方。抽選で300人

申込 電子申請か往復はがき(年齢も記入)でスポーツ市民局スポーツ振興室

☎972-3262 FAX972-4417

受付 5/20(金)必着

ウエルネスガーデン健康づくり講座

①ポールウォーキング

②ノルディックウォーキング

初心者向け。貸し出し用ポールあり

日時 ①6/12(日)・19(日)、7/3(日)・10(日)の各全2回、午前10:00～正午②6/18(土)・25(土)、7/17(日)・24(日)の各全2回、午前10:00～正午。小雨決行

場所 同所(北区平手町)

対象 市内在住の方。先着①②各20人

料金 傷害保険料必要

申込 5/11(水)午前9:00～電話・ファクス・Eメールで健康福祉局健康増進課☎972-2605 FAX972-4152

☎a2605@kenkofukushi.city.nagoya.lg.jp

新名称募集!～なごや介護予防・認知症予防プログラム～

平成28年に策定した、運動・栄養・口腔の健康を組み合わせさせたプログラムの新たな名称を募集。採用者と応募者の中から抽選で賞品あり

対象 市内在住か在勤(学)の方

受付 5/31(火)まで

問合せ 健康福祉局地域ケア推進課
☎972-2540 FAX955-3367



無料相談窓口

高齢者排せつケア 高齢者排せつケアコールセンター☎746-1180
なごや福祉用具プラザ(昭和区御器所通)

火曜～日曜日の午前10:00～午後6:00(祝休日休み)。排尿・排便などの困り事に看護師などの専門職が対応。対象は排せつでお悩みの高齢者や家族など。対面での相談も可 ※ファクスでのお問い合わせは健康福祉局高齢福祉課955-3367

男性相談 相談専用ダイヤル ☎050-3537-3644

水曜日の午後6:00～8:00、第4日曜日の午前10:00～正午(祝休日休み)。面接相談は予約制。家族・仕事・人間関係などの相談。男性の相談員が対応。対象は男性 ※ファクスでのお問い合わせはスポーツ市民局男女平等参画推進室972-4206

医療安全相談 健康福祉局保健医療課 ☎972-2634 FAX972-4154

電話相談は月曜～金曜日の午前8:45～正午・午後1:00～5:15(祝休日休み)。医療に関する疑問や不安などの相談

依存症相談 市精神保健福祉センターこころぼ(中村区名楽町)
☎483-3022 FAX483-2029

第1火曜・第3月曜・第4木曜日の午後2:00～4:00、第1金曜日の午後2:30～4:30、第2水曜日の午前10:00～正午(祝休日休み)。専門相談員による面接相談(予約制)。対象は市内在住か在勤(学)で、アルコール・薬物・ギャンブルなどの依存に悩む方や家族など

ひきこもり相談 ひきこもり地域支援センター(中村区名楽町)
☎483-2077 FAX483-2029

月曜～金曜日の午前8:45～午後5:15(祝休日休み)。面接相談(予約制)。対象は市内在住のひきこもり状態にある方と家族

がんに関する相談 がん相談・情報サロン「ピアネット」(中区大須四丁目)
☎243-0555 FAX 243-0556

火曜～土曜日の午前10:00～午後4:00(祝休日休み)。がんの不安などの相談。がん治療体験者などの「ピアサポーター」が対応

くらしのガイド

往復はがきなどの記入方法・案内書の配布日などは6面右上参照

教養・実用

高齢者就業支援センター講座・講習

①就職支援講習 市移動支援事業従業者養成研修…知的障害のある方の移動支援の知識の習得

日程 6/8(水)・15(水)・22(水)・29(水)の全4回

②パソコン検定 3級対策講座

日程 6/13(月)～7/4(月)の月曜・水曜日の全7回、午前10:00～午後3:30



③就業にも役立つ/はじめてのスマホ体験講座 無料

日程 6/17(金)午後1:30～3:30

対象 市内在住で55歳以上の方(②はパソコンで文書や表の作成ができる方)。抽選で①14人②10人③15人

料金 ①5,000円②5,400円

受付 5/20(金)必着

問合せ 同センター(昭和区御器所通) ☎842-4691 FAX842-4894

市民後見人候補者養成研修

説明会 無料

ボランティアで成年後見活動を行う市民後見人を養成する研修(7月～来年1月にオンラインで実施)の説明会

日程 ①6/7(火)午前10:00～正午②6/10(金)～24(金)

場所 ①市総合社会福祉会館(北区清水四丁目)②オンライン

対象 市内在住で30～68歳の方。①50人程度②制限なし

受付 6/2(木)必着

案内 ホームページ

問合せ 成年後見あんしんセンター ☎856-3939 FAX919-7585 (健康福祉局地域ケア推進課 ☎972-2549 FAX955-3367)

HP www.nagoya-seinenkouken.jp

初めての手話オンライン講座 無料

日程 6/4(土)～8/6(土)の土曜日の全10回、午前10:00～正午

対象 市内在住か在勤(学)で18歳以上の手話を初めて学び、Zoomによるオンライン形式での受講が可能な方。抽選で10人

受付 5/20(金)必着

案内 ホームページ

問合せ 名身連聴覚言語障害者情報文化センター ☎413-5885(水曜日休み) FAX413-5853 (健康福祉局障害企画課 ☎972-2587 FAX951-3999)



↑ホームページはこちら

手話通訳者認定試験 無料

日程 6/26(日)

場所 名身連福祉センター(中村区中村町)

対象 20歳以上、手話講習などを2年以上受講し手話技術などを習得、通訳活動に従事できるなどを満たす方

受付 5/31(火)消印有効

案内 配布 区役所福祉課・支所区民福祉課、名身連聴覚言語障害者情報文化センター(名身連福祉センター内) ☎413-5885(水曜日休み) FAX413-5853

問合せ 健康福祉局障害企画課 ☎972-2587 FAX951-3999

市精神保健福祉センター 依存症家族教室 無料

精神科医・臨床心理士の講話や当事者・家族の体験談など

日程 6/17(金)・29(水)・7/6(水)・19(火)の全4回、午後2:00～4:00

対象 市内在住か在勤(学)で、依存症に悩む方の家族など。先着30人程度

申込 5/11(水)午前10:00～電話かファクスで同センター(中村区名楽町) ☎483-3022 FAX483-2029

なごやナースキャリアサポートセンター ナース復職研修会 無料

①講義

日程 6/6(月)・10(金)午前10:00～午後3:00

②技術練習

日程 6/7(火)・7/21(木)・22(金)・8/24(水)・25(木)午前10:00～午後3:00

③見学実習

日程 6/8(水)・9(木)午前9:30～午後4:30

対象 復職を目指す(准)看護師・保健師・助産師のいずれかの資格取得者。①～③各10人。①②は託児あり

申込 電話かEメールで同センター(東区葵一丁目) ☎936-4883

FAX979-4560

☐a9364882@kenkofukushi.city.nagoya.lg.jp

受付 開催日の①②前日(託児は8日前)③2週間前まで



保育士就労サポート研修 無料

日程 <講義>

7/13(水)午前9:00～午後0:45

<演習> 7/14(木)午前9:00～午後0:45

場所 ハローワーク名古屋中(中区錦二丁目)

対象 保育士資格取得者で研修後市内の保育所などで就労意欲のある方。抽選で30人。託児あり(抽選で5人程度)

申込 往復はがき(託児希望の場合、人数も記入)で子ども青少年局保育運営課 ☎972-4646 FAX972-4116

受付 5/10(火)～6/3(金)消印有効

のびのび子育てサポート

提供会員講習会 無料

子育てのお手伝いをしたい方(提供会員)が、手助けをしてほしい方(依頼会員)に、保育所送迎や預かりなどの支援を行う同事業に関する講習会

日程 6/27(月)午前9:20～午後4:30・7/6(水)午前9:25～午後5:00の全2回

場所 市総合社会福祉会館(北区清水四丁目)

対象 市内在住で20歳以上の方。先着40人

申込 5/16(月)午前9:00～電話・ファクス・Eメールでニチイ学館 ☎581-1411 FAX526-1810

☐cc684@nichiiigakkan.co.jp

問合せ 子ども青少年局子育て支援課 ☎962-5102 FAX972-4419

憲法週間記念行事

「未来を担う若者たちへ」 無料

元衆議院議員の金子恵美さんによる講演・弁護士などとの対談

日程 5/28(土)午後1:00～4:00

場所 ①鯉城ホール(中区栄一丁目)②オンライン

人数 当日先着①250人②950人

案内 ホームページ

問合せ 総務局総務課

☎972-2104 FAX972-4111



↑ホームページはこちら

人権講演会①ヤングケアラーを深く理解するために②部落差別をなくすためにできることは 無料

日程 ①6/24(金)午前10:30～午後0:30②6/25(土)午後2:00～4:00

対象 市内在住か在勤(学)の方。抽選で①38人②54人

申込 電子申請・電話・ファクスでソレイユプラザなごや(中区栄一丁目) ☎684-7017(月曜日休み) FAX684-7018

受付 6/3(金)まで

イーブルなごや 特別講演会

テーマは「女性のからだについて知ってほしいこと～自分がどんな人生を送るか、自分自身で決められる～」手話通訳・要約筆記あり

日程 6/4(土)午後2:00～3:30

講師 産婦人科医師の高尾美穂さん

人数 抽選で160人(託児は10人)

料金 無料(託児は40円)

受付 5/17(火)必着

案内 ホームページ

問合せ 同所(中区大井町)

☎331-5288(第3木曜日休み)

FAX322-9458

HP e-able-nagoya.jp

なごやすくすくボランティア養成講座 無料

地域での虐待予防のための親子への具体的な声掛け・関わり方を学び、子育てを応援する

日程 ①6/6(月)②7/7(木)③8/1(月)④9/13(火)午後2:00～4:00

場所 ①西区役所(西区花の木二丁目)②758キッズステーション(中区栄三丁目)③中村区役所(中村区竹橋町)④瑞穂区役所(瑞穂区瑞穂通)

人数 各30人程度。託児要相談

受付 ①6/2(木)②7/4(月)③7/28(木)④9/9(金)必着

問合せ 子ども家庭支援センターさくら ☎821-7867 FAX821-7869

(子ども青少年局子ども福祉課 ☎972-3979 FAX972-4438)



管理栄養士 オススメ

簡単!ズボラひとり飯 ～作って食べて健康に～

お手軽本格ピザ



*材料(1人分)

食パン1枚・トマトケチャップ大さじ1・オリーブオイル大さじ1/3・こしょう少々・ピザ用チーズ10～30g・お好みの具(今回は焼き鳥缶・ゆで卵・ピーマン)

《1人分栄養価》 エネルギー378kcal 食塩相当量2.4g

所要15分

- ①みみを取った食パンを、水でぬらした麺棒で薄く伸ばす。
②トマトケチャップ・オリーブオイル・こしょうを混ぜ、①に塗る。
③お好みの具とピザ用チーズをのせる。
④220℃のトースターやオーブンで5～6分焼く。

薄く伸ばすと、ピザ生地のようにサクサクに。トマトケチャップとオリーブオイルを混ぜると本格ピザソースが簡単に手作りできます。お好きな具をのせて食べてください。



子ども青少年局子育て支援課の河合さん

料理を作ったら「#ズボラひとり飯なごや」を付けて、Instagramに投稿しよう!(アレンジ料理歓迎) 健康増進課SNSで紹介することがあります。

ホームページ「なごや食育ひろば」でも情報発信中→

問合せ 健康福祉局健康増進課 ☎972-3078 FAX972-4152



法律相談

交通事故と家事労働

Q 私は専業主婦で、交通事故でけがをして通院しました。加害者と示談するとき、通院のために家事ができなかった分のお金を請求することはできますか?

A 専業主婦は、交通事故のけがのせいで家事労働ができなかった分の休業損害を請求できることがあります。通常、厚生労働省の統計調査を使って算出する女性労働者の平均賃金の日額に休業日数をかけて損害額を計算します。具体的な計算方法や示談交渉の進め方は事案によるので、弁護士に相談してみてください。(愛知県弁護士会 ☎203-0730 FAX204-1690)

往復はがきなどの記入方法・案内書の配布日などは6面右上参照

くらしのガイド

レジャー

市民公開講座「パパもママも上手に活用!改正 育児・介護休業法」**無料**

育児参加について制度・企業・育児を経験した男女の立場から考える

日時 5/15(日)午後1:30~4:00

場所 市立大学桜山キャンパス(瑞穂区瑞穂町)・オンライン

講師 フリーアナウンサーの笠井信輔さんなど

受付 5/14(土)まで。空きがあれば当日まで受け付け可

案内 ホームページ

問合せ 県母性衛生学会事務局(市立大学看護学研究科内) ☎090-9229-4309 FAX853-8864



↑ホームページはこちら

イーブルなごや「タイムマネジメントとワーク・ライフ・バランス～笑顔の時間を増やすために～」

日時 5/25(水)~6/22(水)の水曜日の全5回、午後2:00~4:00

人数 24人程度 料金 2,500円

申込 ホームページ・電話か直接、同所(中区大井町)☎331-5288(第3木曜日休み) FAX322-9458

受付 5/18(水)まで

HP e-able-nagoya.jp

姉妹都市提携周年記念・グルメ講座

①メキシコ料理(調理・実食)

②ランス・シャンパンとチーズ(実食)

日時 6/5(日)

①午前10:30~午後1:00 ②午後3:00~4:30



場所 愛知調理専門学校(北区上飯田西町)

人数 抽選で①32人②60人

料金 各2千円(名古屋姉妹友好都市協会会員は千円。当日入会可)

申込 往復はがきかEメール(1通4人まで。メールアドレス・全員の年齢・希望講座名・協会会員の場合はその旨も記入)で同協会(観光文化交流局国際交流課内) ☎972-3063 FAX972-4200

info@nscga.gr.jp

受付 5/20(金)まで

名古屋国際センター 外国人児童・生徒サポーター研修～入門編～

外国人の子どもと保護者の現状や課題を理解し、関わり方を考える

日時 6/12(日)・26(日)・7/10(日)の全3回、午後1:30~4:30

人数 選考で40人

料金 一般1,500円・学生1,000円

申込 ホームページ・電話・Eメールで同センター(中村区那古野一丁目)☎581-5689(月曜日休み) FAX581-5629

seminar-vol@nic-nagoya.or.jp

受付 5/11(水)~29(日)

HP www.nic-nagoya.or.jp

港防災センター企画展「土からわかる防災のおはなし」**無料**

地球を形作る土のことを科学的に知り、災害に備える知識を身に付ける

日時 5/24(火)~8/31(水)の開催日、午前9:30~午後4:30

問合せ 同センター(港区港明一丁目)

☎651-1100(月曜、ただし祝日の場合は翌平日、第3水曜日休み) FAX651-6220

消費生活センターの催し **無料**

①電気を体感しながら学ぶ、身近なヒヤリハット

日時 5/21(土)午後1:00~3:00

②消費生活講座「くらしと経済」

日時 6/3(金)~24(金)の金曜日の全4回、午前10:00~正午

対象 ①市内在住の小学3~6年生と保護者②市内在住か通勤(学)の方。①先着5組②抽選で24人

申込 ①電話②電子申請か往復はがき(ふりがなも記入)で同センター(〒460-0008中区栄一丁目23-13) ☎222-9679 FAX222-9678

受付 ①5/11(水)午前10:00~②5/17(火)必着

中央卸売市場本場 親子で梅加工体験教室 **無料**

梅ジュース作りや野菜の話など

日時 6/11(土)午前9:30~11:30

対象 市内在住の小学3~6年生と保護者(2人1組)。抽選で18組

申込 往復はがきかEメール(学校名・学年も記入)で同市場管理事務所(〒456-0072熱田区川並町2-22) ☎671-1183 FAX671-1184

a6711185@keizai.city.nagoya.lg.jp

受付 5/25(水)必着

U20 イベントPRODUCE(前期) **無料**

ユースクエアでのイベントの企画・準備・運営を行う。活動に必要な交通費の支給あり

日程 5/18(水)~10/5(水)の第1・3水曜日、午後5:30~7:30

対象 中学1年生~20歳の方。先着10人程度

受付 5/11(水)午前9:00~

問合せ 同所(北区柳原三丁目)

☎991-8440(月曜日休み) FAX991-8441

屋外広告物講習会

屋外広告物条例などを学ぶ。講習会修了者は屋外広告業の業務主任者になることができます。

日時 6/28(火)午前9:30~午後4:45

場所 市役所西庁舎

対象 屋外広告業を営む方。40人程度

料金 4,000円(一部免除者2,900円)

受付 5/11(水)~31(火)必着

案内 5/11(水)~区役所情報コーナー、市ウェブサイト、住宅都市局ウォークアブル・景観推進室

☎972-2735 FAX972-4485

堀川フラワーフェスティバル

市民手作りの花が彩る堀川でゴンドラ・クルーズ・市民ステージなどを開催

日程 5/6(金)~21(土)

場所 堀川納屋橋周辺(中区錦一丁目他)

案内 ホームページ・区役所情報コーナー・緑政土木局河川計画課 ☎972-2891 FAX972-4193

HP www.flower-festival.com/horikawa/2022



徳川園の和傘

ハナショウブを背景にした和傘の展示と貸し出し



日程 5/28(土)~6/12(日)の開催日、午前10:00~午後5:00

料金 入園料必要

問合せ 同園(東区徳川町)☎935-8988 (月曜日休み) FAX937-3847

伏見!春のスタンプラリー **無料**

でんきの科学館(中区栄二丁目)・市科学館(中区栄二丁目)・エコパルなごや(中区栄一丁目)など5つの施設でスタンプを集め、ソレイユプラザなごや(中区栄一丁目)でゴール。参加者には景品あり

日程 5/22(日)まで

※休館日は施設ごとに異なる

申込 不要

問合せ ソレイユプラザなごや ☎684-7017(月曜日休み) FAX684-7018

おんたけ休暇村

おんたけこども村 夏キャンプ

日程 7~8月の2泊3日か3泊4日

対象 市内在学の小中学生。抽選で各30~35人

料金 各25,500~29,000円

受付 6/10(金)消印有効

案内 ホームページ

問合せ 同所(長野県木曾郡王滝村) ☎0264-48-2111 FAX0264-48-2874

HP ontake-kyukamura.net

動物愛護センターの催し **無料**

①問題犬のためのしつけ方教室

日時 6/15(水)午後1:30~3:30



②犬のしつけ方教室

日時 6/25(土)午後2:00~3:30

対象 市内在住の方。抽選で①15組(犬の同伴は抽選で4組程度。登録・狂犬病予防注射・混合ワクチン接種済みの犬に限る)②20人

申込 電子申請か往復はがき(犬の種類・年齢・性別・困り事①は犬の同伴希望の有無②は現在できる事も記入)で同センター(〒464-0022千種区平和公園二丁目106)☎762-1515(月曜日休み) FAX762-0423

受付 ①6/1(水)②6/11(土)必着

ぜんそく児のための教室 **無料**

①水泳教室...3会場ですり説明会あり



日程 7~8月の全4~5回(午後2時間程度)

場所 市内6カ所

②音楽教室...参加者へ教材を配布し、自宅で練習

対象 ①年中~小学4年生②小学生。いずれも小児ぜんそく児。①選考で各20~30人②50人程度

受付 5/31(火)必着

問合せ 環境局公害保健課 ☎972-2690 FAX972-4156

くらしのガイド

往復はがきなどの記入方法・案内書の配布日などは6面右上参照

自然・環境

東山動植物園 名古屋メダカ里親プロジェクト 参加者の募集

絶滅危惧種である名古屋メダカ(ニホンメダカ)の飼育・繁殖を行う里親を募集

★個人…1人10匹

対象 市内在住の小学3年～中学生で、6/26(日)午後2:00～3:00開催の講習会へ参加できる方。抽選で30人

料金 講習会の際に入園料必要

★学校…1校10匹

対象 市内の小中学校。抽選で5校

受付 5/27(金)必着

問合せ 同園(千種区東山元町)

☎782-2111(月曜日休み)

FAX782-2140

※動物取扱業の登録内容は6面参照

島田緑地自然生態園

自然観察会

無料

普段は非公開の同園で、自然観察指導員の案内のもと、世界最小級のハッチョウトンボなどを観察



日時 6/18(土)・19(日)午前10:00～正午

場所 同園(天白区高島二丁目)

対象 小学生以上の方(小学生は保護者同伴)。抽選で各60人

申込 電子申請か往復はがき(1通5人まで、希望日・年齢も記入)でみどりの協会(〒466-0064昭和区鶴舞一丁目1-166)

☎731-8590 FAX731-0201

受付 6/3(金)消印有効

問合せ 天白土木事務所

☎803-6644 FAX805-1594

ご家庭で不要となった自転車を海外に向けてリユースします!

無料

まだ乗れる自転車を引き取り海外へ届ける実験的な取り組み。パーツ不足・電動自転車は不可

日時 5/28(土)午前9:15～正午・午後0:45～3:15

場所 南リサイクルプラザ(南区元塩町)

対象 市内在住の方 申込 不要

案内 市ウェブサイト

問合せ 環境局減量推進室

☎972-2398 FAX972-4133

農園めぐり参加者の募集

畑を巡りながら野菜を収穫

日程 7/9(土)または10(日)

場所 天白区菅田地区の2農園

対象 市内在住か在勤(学)の方。抽選で150組

料金 1組2,150円

申込 往復はがき(1組1通まで)で緑政土木局都市農業課

☎972-4071 FAX972-4141

受付 5/20(金)消印有効

家庭の古布・古糸を活用!

かんたんアクセサリー作り講座

「もったいない!捨てられない!」モノを持参した簡単リメイク講座

日時 5/26(木)午後1:30～3:00

場所 エコパルなごや(中区栄一丁目)

人数 先着15人 料金 500円

申込 5/11(水)午前9:30～電話・ファクス・Eメールで同所

☎223-1066

FAX223-4199(月曜日休み)

☒ecopal@n-kd.jp

名古屋未来環境EXPO「サステナブルライフスタイルで感動を!」

無料

生き物の恵みを活かして作られる名古屋の伝統産業について紹介する展示など



↑ホームページはこちら

日時 5/12(木)～14(土)

午前10:00～午後5:00

場所 市国際展示場(港区金城ふ頭二丁目)

案内 ホームページ

問合せ 環境局環境企画課

☎972-2684 FAX972-4134

5月は不法投棄防止強調月間

不法投棄には、5年以下の懲役もしくは1千万円以下の罰金、またはその両方が科せられます。テレビや洗濯機などはリサイクルが義務付けられており、粗大ごみには出せません。分別・処分に迷ったときは、資源・ごみ分別アプリ「さんあ〜る」で調べか、下記にお問い合わせください。

問合せ 環境事業所・環境局作業課

☎972-2385 FAX972-4133

フードドライブを開催します!

家庭で余っている食品を回収します。食品はフードバンクを通じて福祉団体などに届けられます。



シチのジーンちゃん

日時 ①5/14(土)午前10:00～午後4:00 ②5/20(金)～22(日)午前10:00～午後6:00

場所 ①ヒルズウォーク徳重ガーデンズ地下1階ウォークコート(緑区元徳重一丁目) ②松坂屋名古屋店南館1階オルガン広場(中区栄三丁目)

案内 市ウェブサイト

問合せ 環境局資源化推進室

☎972-2379 FAX972-4133

エコカー・エコドライブ

キャンペーン

無料

電気自動車の試乗とマイカーのタイヤ空気圧点検

日時 5/24(火)午前10:00～午後3:00

場所 イオンモール熱田店駐車場(熱田区六野一丁目)

申込 不要

問合せ 環境局大気環境対策課

☎972-2682 FAX972-4155

南リサイクルプラザの講座

無料

①不用布を使った布ぞうりづくり②誰でも簡単!包丁とぎ③着物をリメイク!作務衣づくり

日時 ①5/28(土)②6/4(土)③6/25(土)午前10:00～正午

場所 同所(南区元塩町)

対象 市内在住か在勤(学)の方。抽選で各5人程度

申込 電子申請かはがき(1通1人1講座まで。希望番号も記入)で環境局減量推進室☎972-2398 FAX972-4133

受付 ①5/17(火)②5/20(金)③5/30(月)必着

エコドライブ体験講習会

日時 6/19(日)午後1:00～4:30

場所 茶屋坂自動車学校(千種区香流橋一丁目)

対象 普通自動車免許取得者。抽選で10人

料金 2,200円(JAF会員は1,100円)

受付 6/6(月)まで

案内 市ウェブサイト、区役所情報コーナー

問合せ 環境局大気環境対策課

☎972-2682 FAX972-4155

オオキンケイギク抜き取り会

無料

在来植物の生育を脅かす特定外来生物「オオキンケイギク」の防除について、植田川河川敷での実践を通じて学ぶ

日時 6/4(土)午後1:00～3:00

場所 なごや生物多様性センター

対象 小学生以上(小学生は保護者同伴)。抽選で30人

申込 はがきかEメールで同センター(〒468-0066天白区元八事五丁目230)

☎700-7792 FAX839-1695

☒bdnagoya@kankyokyo.city.nagoya.lg.jp

受付 5/27(金)必着

子ども向け藤前干潟観察会

無料

日時 6/4(土)午後1:00～3:30

場所 稲永ビジターセンター(港区野跡四丁目)

対象 3歳～小学4年生の方(保護者同伴)。抽選で10組

申込 電話・ファクス・Eメールで藤前干潟ふれあい事業実行委員会(エコパルなごや内)

☎223-1067(月曜日休み)

FAX223-4199

☒ecopal@n-kd.jp

受付 5/20(金)まで

民有地緑化助成 みどりの補助金

50㎡以上の優良な新規の緑化工事に対して工事費を2分の1まで補助(上限500万円)

受付 12/28(水)まで

案内 市ウェブサイト

問合せ 緑政土木局緑地維持課

☎972-2465 FAX972-4143

なごや環境大学の催し

①SDGsオンラインセミナー「消費者とともに歩く企業」

無料

…環境に配慮した製品づくりや社会貢献活動などを紹介

日時 5/27(金)午後2:00～3:00

②地球環境学2022

日時 6/18(土)午前10:30～正午

場所 エコパルなごや(中区栄一丁目)

対象 中学生以上の方。先着50人

料金 800円(ハンドブック代)

申込 電話・ファクス・Eメール(メールアドレスも記入)で同大学実行委員会(環境局環境企画課内)

☎・FAX223-1223(月曜日休み)

①☒webinar@n-kd.jp

②☒jjimu@n-kd.jp

受付 ①5/24(火)②6/17(金)まで

職員などの募集

※会計年度任用職員については、再度の任用の可能性があります。

緑政土木局職員

(ポンプ操作業務技師)

ポンプ施設管理事務所で河川・雨水排水ポンプ施設の操作に関する業務を行う

試験 7/3(日) 採用 来年4月

対象 昭和62年4月2日以降生まれの、普通自動車免許取得(見込み)者で、電気・機械の科目を専門に履修した高校卒業(見込み)以上の方。選考で若干人

受付 5/20(金)消印有効

要項 市ウェブサイト・緑政土木局総務課

☎972-2804 FAX972-4166

市立学校教員

市立学校の教員・養護教員・栄養教員

試験 7/23(土)

採用 来年4月

対象 種別に応じた教諭免許状取得(見込み)者で昭和48年4月2日以降生まれの方(講師特例の条件を満たす方は、昭和38年4月2日以降生まれの方)。選考

受付 5/9(月)～27(金)

案内 市ウェブサイト

問合せ 教育委員会教職員課

☎972-3243 FAX972-4177

市バス運転士

試験 6/11(土)

採用 来年4月

対象 昭和52年4月2日以降生まれの大型第二種免許取得者。視力などの身体的要件あり。選考で10人

受付 5/26(木)まで

案内 ホームページ、地下鉄「名古屋」・「栄」・「金山」・「伏見」駅の駅長室、交通局人事課

☎972-3823 FAX972-3934

HP www.kotsu.city.nagoya.jp

緑化施設の催し

申し込みは5/20(金)まで(消印有効)に電子申請・往復はがき(1通1人1講座まで。催し名・希望日時と対象が中学生以下の講座は学年も記入)で各施設へ。抽選

東山動植物園(入園料必要)

〒464-0804千種区東山元町3-70

☎782-2111(月曜日休み)

★薔薇の香水作り～自然でやさしいバラの香りを作ります～…6/19(日)午後1:30～3:30。30人。2,500円

東谷山フルーツパーク

〒463-0001守山区大字上志段味字東谷2110

☎736-3344(月曜日休み)

★講習会「これからはじめる観葉植物の育て方講座」…6/26(日)午前10:00～正午。15人。温室入館料必要

※この他にもさまざまな講座があります。詳しくは各施設へお問い合わせください。

往復はがきなどの記入方法・案内書の配布日などは6面右上参照

くらしのガイド

看護師・准看護師

勤務 西部地域療育センター(中川区小本一丁目)
対象 (准)看護師資格取得者。選考で2人
受付 随時
要項 市ウェブサイト・同センター
配布 ☎361-9555 FAX361-9560

会計年度任用職員

児童虐待対応支援員
期間 採用月～来年3月
勤務 社会福祉事務所
対象 業務に必要な資格か実務経験のある方など。選考で9人程度
受付 随時
要項 市ウェブサイト・区役所情報コーナー・子ども青少年局子ども福祉課
配布 ☎972-3979 FAX972-4438

名古屋高速道路公社

①技術職員(土木・電気)
②民間企業等職務経験者
試験 ①7/16(土)②8/7(日)
採用 来年4月
対象 ①平成4年4月2日～平成13年4月1日生まれか平成13年4月2日以降生まれで大学(短期大学を含む)か高等専門学校卒業(見込み)の方。②昭和38年4月2日以降生まれで、令和4年4月30日現在システムの企画設計・ICT事業の企画立案などに関する職務経験を3年以上有する方。選考で①各若干人②若干人
受付 ①5/12(木)～6/27(月)②5/12(木)～7/8(金)消印有効
要項 5/12(木)～ホームページ・同公社(北区清水四丁目)
配布 ☎919-5635 FAX919-5655
HP www.nagoya-expressway.or.jp

市からのお知らせ

災害時医療救護班員の募集

発災時に中学校に参集し、医療救護所・避難所で医師と医療救護活動や事務などを行う
対象 看護師・薬剤師・保健師などの資格取得者か医療事務員の方
受付 随時
案内 ホームページ、保健センター保健管理課・健康安全課、市医師会(東区葵一丁目)
配布 ☎937-7801 FAX937-6323
問合せ 健康福祉局保健医療課
☎972-3378 FAX972-4154
HP ishikai.nagoya

人とペットの共生推進協議会 公募委員の募集

年2回程度平日に開催される会議に出席し、意見交換を行う。謝礼あり
期間 令和4年8月～令和6年7月
対象 市内在住か在勤の令和4年8月1日時点で18歳以上の方。選考で1人
受付 5/27(金)消印有効
要項 5/6(金)～市ウェブサイト・保健センター・健康福祉局食品衛生課
配布 ☎972-2649 FAX955-6225

5/29(日)に総合水防訓練を実施



集中豪雨や台風などに備え、各区で総合水防訓練を実施します。当日午前中に訓練のためのサイレンを鳴らす地域がありますので、ご理解とご協力をお願いします。また、近年、各地で大きな水害が発生しています。広報なごや特集号として3月に配布されたハザードマップは「命を守るための地図」です。日ごろから自宅周辺の浸水深や避難先などを確認しておきましょう。
問合せ 区役所総務課・防災危機管理局危機対策室
☎972-3522 FAX962-4030

防災スピーカーの試験放送

全国一斉に防災スピーカーの試験放送を行います(音声「これは、Jアラートのテストです」×3回、「こちらは、こうほうなごやです」×1回)。ご理解とご協力をお願いします。
日時 5/18(水)午前11:00
問合せ 防災危機管理局危機対策室
☎972-3526 FAX962-4030

カンピロバクター食中毒を防ぎましょう!

★市内では、カンピロバクターという細菌による食中毒が多発しています。
★生・加熱不十分の鶏肉料理を食べると、下痢や腹痛を起こすことがあります。
★鶏の刺身・しもふり・あぶり・レバ刺しなどは避け、中心部まで十分に加熱した鶏肉料理を食べましょう!
案内 市ウェブサイト
問合せ 市保健所食品衛生課(健康福祉局内)
☎972-2646 FAX955-6225

粗大ごみの申し込みはインターネットが便利です

電話での申し込みは時間帯によってつながりにくいことがあります。インターネットでは24時間365日いつでも申し込みが可能です。令和4年4月からは、インターネット申し込み期限が収集日の7日前になり、さらに便利になりました。
案内 ホームページ
問合せ 環境局作業課
☎972-2399 FAX972-4133



↑ホームページはこちら

災害応急協力井戸の募集

災害時に井戸の水を生活用水(飲用を除く)として地域の方に提供していた家庭用井戸を募集。指定された井戸は「あなたの街の地震ハザードマップ」におおよその位置を掲載
問合せ 市保健所環境業務課(健康福祉局内)
☎972-2644 FAX972-4153

事業者等による地域貢献活動の推進に関する条例の制定

事業者等の役割や、大規模小売店舗を設置する者による地域貢献活動を推進するための手続きなどを定めた条例を制定しました。
閲覧 市ウェブサイト
問合せ 経済局地域商業課
☎972-2433 FAX972-4138

空き家対策

★空き家問題110番…県弁護士会による空き家に関する電話法律相談
☎223-2355
日時 6/8(水)午前10:00～午後4:00
★空き家活用支援…地域の活性化を図るため空き家を活用する場合、改修費の3分の2(上限100万円)を助成します。
受付 随時
問合せ スポーツ市民局地域振興課
☎972-3126 FAX972-4458

納付をお忘れなく
令和4年度軽自動車税(種別割)
納期限は5/31(火)

ドリームジャンボ宝くじの発売

1等・前後賞合わせて5億円。1等・前後賞合わせて5千万円の「ドリームジャンボミニ」も同時発売。抽選は6/13(月)
期間 5/6(金)～6/3(金)
価格 1枚300円
※売り上げの一部は市の収益となり、学校・公園の整備や図書館・博物館の運営などに使われます。
問合せ 財政局資金課
☎972-2308 FAX972-4107

市バス沿線フォトコンテスト

守山区内にあるバス停から半径800メートル以内の同区内で撮影した「行ってみたいくなる場所」の写真をInstagramで募集
受付 6/11(土)まで
案内 ホームページ
問合せ 交通局乗客誘致推進課
☎972-3928 FAX972-3817



↑ホームページはこちら

寄附金募集! 市営交通100周年記念 ウィンザーイエローを再び!

「黄電復活」応援プロジェクト
黄電をラッピングで再現した地下鉄を運行させるためのクラウドファンディング



受付 6/30(木)まで
案内 ホームページ
問合せ 交通局経営企画課
☎972-3812 FAX972-3938
HP www.furusato-tax.jp/gcf/1617

大雨に備えよう
5/15(日)～21(土)は大雨に備えた準備強化週間です
「まちを大雨から守る」ことは下水道の大切な役割の一つです。皆さまとともに歩み続けて110年。
★過去の教訓を生かした浸水対策に取り組んでいます
●雨水調整池や雨水ポンプ所など大雨に備えた施設の整備
●雨水ポンプの点検や下水管の清掃など適切な施設の維持管理
★大雨に備えた準備をお願いします
近年、局地的な大雨が増えていきます。被害を軽減するため、ご家庭・事業所でもできる対策を紹介します。
●雨水ますの清掃…雨が流れる下水管の入り口はいつもきれいに
●雨水タンクなどの設置…一時的にためておくことで雨水が道路にあふれにくく
●簡易水防工法…ご家庭にあるプランターをビニルシートでくるんで止水板代わりに。雨水が宅内に入るのを防ぐ
●洪水・内水ハザードマップの活用…もしもに備えて指定緊急避難場所や避難経路を確認
案内 ホームページ
問合せ 上下水道局広報サービス課 ☎972-3608 FAX972-3710



大雨に備えよう

5/15(日)～21(土)は大雨に備えた準備強化週間です



↑平成12年東海豪雨時の浸水状況



↑整備中の雨水調整池

ホームページはこちら↓



こちら県警

列車内などでの痴漢や盗撮にご注意!

新年度を迎え、新しい生活のスタートを切ったこの時季、人の流れにも変化があります。列車や駅構内における痴漢・盗撮被害は、例年4月から増加しはじめ、軽装となる6月にピークを迎えます。新生活において痴漢被害に遭わないためにも「痴漢・盗撮撃退ハンドブック」を活用した対策をお願いします。

混雑時における列車乗車時は

- 女性専用車両を利用しましょう。
●ホームでキョロキョロ・ウロウロする人には要注意。被害に遭ったら、一人で悩まず、警察・駅員に通報するか、電話でご相談ください。



コンハけいぶ



↑ホームページはこちら

痴漢被害相談専用ダイヤル「ふれあいコール」

☎561-0184(24時間、原則女性警察官が対応) FAX561-7341

くらしのガイド

新しい環境に慣れても感染防止対策は気を緩めずに徹底を!

★少しでも体調不良であれば出勤しない



★テレワーク・オンライン会議の活用
★マスクは正しく着用(鼻と口を覆う)

案内 市ウェブサイト
問合せ 防災危機管理局危機対策室
☎972-4063 FAX962-4030

客引き行為などのアルバイトに注意

禁止区域内(名古屋駅・栄・金山地区)での客引き行為などは条例により禁止されています。アルバイトなどで禁止行為を行うと、5万円の過料を科される場合がありますのでご注意ください。



問合せ スポーツ市民局地域安全推進課
☎972-3099 FAX972-4823

5月は自転車安全利用促進強調月間 5月26日は自転車盗難防止 ツー(2)・ロック(6)の日です

市内では自転車の盗難が多発しています。鍵を掛けている自転車でも盗まれることがあるため、「ツーロック」で大切な自転車を守りましょう。また、以下のことを守りましょう。

★自転車は原則車道の左側を通行
★歩道は歩行者優先で、車道寄りを徐行
★ヘルメットの着用
★自転車損害賠償保険などへの加入

問合せ スポーツ市民局地域安全推進課
☎972-3123 FAX972-4823

5月は放置自転車追放月間です

自転車・原動機付自転車を道路に放置すると、通行の妨げとなり、周りの人の迷惑となります。自転車などでお出掛けの際は、自転車駐車を御用ください。



問合せ 緑政土木局自転車利用課
☎972-2877 FAX972-4183

往復はがきなどの記入方法・案内書の配布日などは6面右上参照

名古屋創業準備ルーム「Dream nabi☆」利用者の募集

創業準備のためのスペースを提供。専門家によるセミナーや創業相談もあり



期間 7~12月
対象 市内で創業を目指す方。選考で14人
料金 登録料5千円(受付)6/6(月)必着
案内配布 ホームページ・区役所情報コーナー
問合せ 名古屋産業振興公社
☎883-8711 FAX882-0566

安心・安全・快適まちづくり活動への助成

対象 1年以上の活動実績があり、2学区以上にまたがって防犯・交通安全・清掃などの地域活動を行う5人以上の非営利団体
案内 5/31(火)まで
要項配布 区役所地域力推進室・スポーツ市民局地域安全推進課
☎972-3124 FAX972-4823

分譲マンションの修繕工事に関する発注支援

マンションの修繕工事の進め方・事業者の選定方法・修繕に関する相談
★相談窓口…予約日時は月曜~金曜日(祝休日休み)の午前9:00~午後5:00。相談日時は原則火曜日の午後1:00~5:00
問合せ 市住宅供給公社
☎523-3991 FAX523-3761

地価公示価格の閲覧(令和4年1月1日時点)

閲覧 区役所総務課・支所区民生活課、図書館、住宅都市局まちづくり企画課☎972-2955 FAX972-4162

大曽根北土地区画整理事業事業計画の変更縦覧

設計の概要などの変更
日時 5/18(水)~31(火)午前8:45~午後5:15
縦覧 住宅都市局大曽根北・筒井都市整備事務所
問合せ ☎935-7141 FAX935-3223

街頭犯罪抑止環境整備事業補助金

★防犯カメラの①設置②更新…1台につき対象経費の3分の2以内(上限14万円)。新規設置は1団体5台まで(学区連絡協議会は10台まで)
★③防犯灯のLED化…10ワットLED灯の現物給付・工事費などの補助(1灯あたり上限5千円)、または現物給付以外のLED灯の購入費・工事費などの補助(1灯あたり上限1万円)。1団体10灯まで(うち現物給付以外は3灯まで)
対象 学区連絡協議会・町内会など
受付 ①③7/29(金)まで②随時
問合せ 区役所地域力推進室・スポーツ市民局地域安全推進課
☎972-3128 FAX972-4823

建設事業者の募集・説明会(高齢者向け優良賃貸住宅)

建設費の一部を補助
対象 高齢者向けに賃貸住宅を建設する市内の土地所有者など。選考で40戸程度
受付 6/1(水)~7/29(金)
★説明会 **無料**
日時 5/31(火)午後2:00~3:30
場所 市役所西庁舎12階
人数 40人程度 **受付** 5/24(火)まで
案内 市ウェブサイト
問合せ 住宅都市局住宅企画課
☎972-2944 FAX972-4172

5/1(日)~所得証明の電子申請サービスを始めます!

スマートフォン・パソコンから所得証明を申請できるようになります。
案内 市ウェブサイト
問合せ 財政局税務システム推進課
☎265-1111 FAX265-1118

都市計画の変更

①都市計画都市再生特別地区(錦三丁目25番地区)・下水道(当知ポンプ場)の変更、地区計画(大喜新町地区)の決定②都市計画道路(広小路線地下道1号線)の変更
案内 市ウェブサイト
縦覧 ①住宅都市局都市計画課
問合せ ☎972-2798 FAX972-4164
②住宅都市局街路計画課
☎972-2729 FAX972-4225

市公式YouTube まるはっちゅ〜ぶ

防災・子育て・施設紹介など、千本以上の動画を視聴できます!



コンロなどの火が服に燃え移る「着衣着火」を防ぐためのポイントを消防士が分かりやすく解説!

視聴はこちらから→
問合せ 市長室広報課
☎972-3134 FAX972-4126

都市計画案の縦覧

①都市計画用途地域・特別用途地区・高度地区・防火地域及び準防火地域・風致地区・公園(東山公園)・緑地(相生山緑地)の変更②都市計画道路(八事天白溪線)の変更。期間中、意見書の提出も受け付け
日時 5/13(金)~27(金)の開庁日、午前8:45~正午・午後1:00~5:15
案内 市ウェブサイト
縦覧 ①住宅都市局都市計画課
問合せ ☎972-2798 FAX972-4164
②住宅都市局街路計画課
☎972-2721 FAX972-4225

みどりが丘公園 墓地使用者の募集

料金 使用料・年間管理料必要
受付 来年3/9(木)まで
案内 ホームページ・区役所情報コーナー・同園(緑区鳴海町)
☎876-9877 FAX877-0542

小規模企業経営基盤強化設備投資補助金

受付 10/31(月)まで
問合せ 新事業支援センター
☎735-0808 FAX735-2065

市政広報テレビ・ラジオ番組

※都合により放送内容や放送日時が変更になることがあります。 **問合せ** 市長室広報課 ☎972-3134 FAX972-4126

テレビ番組(字幕放送あり) ※各番組HPで、放送終了後に番組を視聴できます。

林修のナゴヤかるた (出演: 林修さん)

4ch 中京テレビ 日曜日 午後 5:25 ~ 5:30 (再放送/月曜日 午前 2:15 ~ 2:20、火曜日 午前 0:54 ~ 0:59)

市政情報を分かりやすくお伝えします。

放送予定
5/15 若者の「したい!」を叶える「もいもい」
5/22 Dream nabi
5/29 カンピロバクター食中毒に注意
6/5 薬物乱用防止月間

HP www.ctv.co.jp/nagoyakaruta/

おもてなし隊なごや (出演: 名古屋おもてなし武将隊)

6ch メ〜テレ 月曜日 午後 6:57 ~ 7:00 (再放送/金曜日 午前 0:52 ~ 0:57、金曜日 午後 1:45 ~ 1:48)

施設や行事などを紹介します。

放送予定
5/16 プレミアム商品券・金シャチャマネー
5/23 消防航空隊
5/30 市美術館 布の庭に遊ぶ庄司達
6/6 荒子川公園

HP nagoyatv.com/omotenashi/

ラジオ番組 各回の放送内容は市ウェブサイトで案内しています。市ウェブサイトラジオ広報 検索 各番組HPで、放送終了後に番組を視聴できます。

NAGOYA CITY I LOVE NAGOYA!

ZIP-FM 77.8MHz 月曜・金曜日 午前10:00ごろ~

月曜日は「BRUNCH STYLE」内、金曜日は「FRIDAY MUSIC PUZZLE」内で放送
HP zip-fm.co.jp/blog/lovenagoya/

名古屋市だより

CBCラジオ AM 1053kHz FM 93.7MHz 火曜・木曜日 午前11:28ごろ~ 水曜日 午前8:17ごろ~ 金曜日 午後4:24ごろ~

火曜・木曜日は「つボイノリオの聞けば聞くほど」内、水曜日は「多田しげおの気分爽快!! ~朝からP・O・N」内、金曜日は「ドラ魂キング」内で放送
HP hicbc.com/radio/nagoya

Useful information for foreign residents is provided by the City of Nagoya website and the Nagoya International Center. Nagoya International Center website. **名古屋国際センター** ☎581-0100 website: www.nic-nagoya.or.jp **名古屋市広報課フェイスブック** www.facebook.com/nagoyakoho

●動物取扱業の登録/名古屋市 事業所:名古屋市東山総合公園(千種区東山元町3-70) 種別:展示 登録番号:0701027 登録日:平成19年6月1日 有効期限:令和4年5月31日 動物取扱責任者:黒邊 雅実
●動物取扱業の登録/公益財団法人名古屋みなと振興財団 事業所:名古屋港水族館(港区港町1-3) 種別:展示 登録番号:0611025 登録日:平成18年9月19日 有効期限:令和8年9月18日 動物取扱責任者:阿久根 雄一郎
●発行日/令和4年5月1日 ●部数/1,119,770部 ●配布/区役所総務課(全戸配布・無料) ●印刷/中日高速オフセット印刷(株) 広報なごやは、再生紙(古紙パルプ配合率75%以上、白色度70%)を使用しています。