

# 広報なごや

Nagoya News

令和4年(2022年) 3月号

3

No. 891  
March

広報なごやは毎月10日までにお配りしています。 配布/区役所総務課  
記事の内容(開催日・申込期限など)が原則、毎月11日以降のものを掲載しています。  
広報なごや点字版・声の広報なごやをご希望の方はご連絡ください。  
編集・発行/名古屋市長室広報課 ☎052-972-3134 FAX052-972-4126  
〒460-8508 名古屋市中区三の丸三丁目1番1号 ①www.city.nagoya.jp

●人口/2,322,709人  
●世帯/1,128,709世帯  
●面積/326.50km<sup>2</sup>  
(令和4年2月1日現在)

↓市消防団の皆さま



ぜひ読んでね!

今|月|の|特|集

地元名古屋のために。想いとバトンを繋ぐ

消防団員募集

※写真撮影時のみマスクを外しています

## 新型コロナウイルス感染症について

- 発熱などの症状のある方は、まずはかかりつけ医にご連絡ください。
- 相談する医療機関に迷う場合、一般的な相談、療養後も続く症状(いわゆる後遺症)の相談は、受診・相談センター(コールセンター)にご連絡ください。  
☎050-3614-0741(24時間受付) FAX 050-8882-9703 ✉nagoya\_jyushinsoudan@medi-staffsup.com  
※電話番号のお掛け間違いが発生しています。電話番号をよくお確かめのうえ、お掛け間違いのないようお願いします。
- 同感染症陽性の方や濃厚接触者にあたる方は、お住まいの区の保健センター(祝休日を除く月曜～金曜日の午前9:00～午後5:30)にご相談ください。
- 「新型コロナウイルス感染症 自宅療養ガイド」を市公式YouTubeで公開しています。 視聴はこちら→



風水害ハザードマップが変わります!特集号をご確認ください。

市政に関する  
お問い合わせは

名古屋おしえてダイヤル

☎052-953-7584

午前8:00～午後9:00  
年中無休

FAX 052-971-4894 ✉7584@oshiete-dial.jp

よくある質問をウェブサイトで公開しています。

名古屋おしえてダイヤル 検索



今月の特集

# 地元名古屋のために。 想いとバトンを繋ぐ



## 消防団員募集

消防団は特別職の地方公務員として、消火活動などの災害対応に当たるほか、防火防災に関する広報や指導など、地域の安心と安全を守る活動を行っています。



市消防団連合会会長  
一ノ瀬 喜之さん

### 若い世代へ 想いを繋ぐ ～行列のできる消防団を目指して～

名古屋市では南海トラフ巨大地震が発生すると、市内各地で同時多発的に被害が発生することが予想されます。市内267消防団は有事に備えて、消防隊と連携しながら日々の訓練や災害対応に当たっています。市民の皆さまには「自分事」として捉え、家具の転倒防止などの「地域の防災力」を高める取り組みを進めていただきたいと思います。

また、近年は少子高齢化や地域への帰属意識の希薄化などの影響もあり、消防団の将来を担う若い世代の力が不足しています。「生まれ育った街への感謝の気持ち」、「災害から大切な命・街を守り抜くという使命感」。私自身が48年間の消防団活動で常に心掛けてきたこの想いを、新たな時代を築き切り拓いていく次世代に託し、一人でも多くの方が消防団を志してくれることを願っています。

一ノ瀬会長、長きにわたり消防団へのご尽力、どえりゃあ感謝しとります。想いを受け継ぐ若者に期待しとるでよ!

名古屋市長 河村たかし

## 時代を受け継ぐ、現役消防団員の声



### 誰でも活躍できる地域貢献

名城消防団 香川 綾子さん

老舗料亭の若女将業をしていた時、地元で貢献したいという想いで入団。老若男女問わず、誰でも活躍でき、さまざまな視点や経験を活動に活かせるのが消防団の魅力です。地元のために、一緒に活動しませんか?



### インターネットで簡単に入団

露橋消防団 八木 奈津希さん

「何か自分にもできること」を探していた時に、インターネットで簡単に消防団の入団申請ができるのを知り、入団しました!消防団って、やってみるとやりがいがあって楽しいですよ!

### 若者、求む!まずは体験から

柳消防団 井川 博貴さん

何も知らずにこの世界に飛び込み、早3年。消火訓練における放水技術も上達!最近では友だちや夫婦で入団する方も!今、若者の力が必要です!まずは体験からでも!お気軽に声を掛けてください!



### 無理なく始められる!

八事東消防団 近藤 晃弘さん

身近な人に「消防団知ってる?試しにどう?」と誘われ入団。当初は「月1なら」そんな動機でしたが、今では「人のため」の活動に、やりがいを持っています。消防団と相談して自分のペースで活動に参加できますよ!



市消防団サポーターdelaiによる  
消防団PR動画もご覧ください



↑視聴はこちら

## あなたも地域を守る ヒーローになりませんか?

**入団資格** 市内在住か在勤(学)の18~65歳で、消防団活動に支障のない方

**入団方法** 居住・勤務・通学する場所にある消防署へ、お気軽にお問い合わせください。インターネットからも簡単に申請できます。

**処遇** ■出勤などの実績に応じた報酬制度  
年額報酬や出場報酬(災害時など消防団活動の都度)を支給します。

■訓練中や災害対応中のケガに備えて...  
公務災害補償制度が設けられています。

■一定期間、消防団員として活動すると...  
階級に応じた退職報償金が支給されます。

**問合** 消防局消防課 ☎ 972-3561 FAX 951-8463

↑入団申請や消防団についての詳細はこちら



知っておきたい コロナのはなし。

# 無料 新型コロナワクチン3回目接種



対象	接種を受けられる時期
2回目接種を完了した方 (当面18歳以上)	接種券が届き次第(2回目接種日から6カ月以上経過した日以降)

## ■ 今月の発送分(予定)

2回目接種日	接種券発送日	※発送日から手元に届くまでに日にちがかかります。
8/26~9/7	3/7(月)	※次の方は接種券の発行申請が必要です。 ・海外で接種を受けたことのある方 ・2回目の接種後に本市に転入された方の一部 など  接種券の発行申請はこちら→
9/8~14	3/14(月)	
9/15~22	3/22(火)	
9/23~28	3/28(月)	

■ 各医療機関での個別接種や区役所などでの集団接種の予約については接種券同封のチラシをご覧ください。

## ワクチン3回目接種の安全性と効果

- 安全性** 接種後7日以内の副反応は、1・2回目と異なるワクチンを接種しても安全性の面で許容されます。
- 効果** 1・2回目接種でファイザー社ワクチンを受けた人が、3回目まで武田/モデルナ社ワクチンを受けた場合でも、抗体価が十分上昇します。  
● 武田/モデルナ社のワクチンにおける3回目接種は、2回目接種後と比較して、発熱や疲労などの接種後の症状が少ないことが報告されています。なお、3回目接種に用いる量は、1・2回目接種で用いた量の半量となります。

**ストップ! コロナ差別!** ワクチン接種は個人の選択です。接種しない人への差別はやめましょう。

よくある質問と答えはこちら→

## 小児(5~11歳)へのワクチン接種(3月から実施)

<b>対象</b>	接種日時時点で5~11歳の方	<b>使用するワクチン</b>	小児用ファイザー社ワクチン
<b>接種間隔</b>	3週間の間隔を置いて2回接種	<b>接種券発送時期</b>	9~11歳の方: 2/28(月) 7~8歳の方: 3/14(月) 5~6歳の方: 決まり次第お知らせします。
<b>実施方法</b>	医療機関での個別接種 ※原則事前予約制で、接種券が届き次第予約できます。 ※接種できる医療機関は市ウェブサイトでご確認ください。 ※接種を受けることは強制ではありません。	<b>問合せ</b>	なごや新型コロナウイルスワクチン子ども相談窓口 ☎ 050-3205-1661 毎日 午前9:00~午後5:30

**問合せ** なごや新型コロナウイルスワクチンコールセンター  
新型コロナウイルスについての一般的な問い合わせはこちら ☎ 050-3135-2252 FAX 972-4386 市ウェブサイトはこちら→

## 住民税非課税世帯等への臨時特別給付金

### ★家計急変世帯向け臨時特別給付金 申請必要

**対象** 住民税非課税世帯以外の世帯のうち、新型コロナウイルス感染症の影響を受けて、令和3年1月以降の収入が減少し、世帯全員が住民税非課税相当となった世帯(※課税者の扶養親族のみで構成される世帯などは除く)

**支給金額** 1世帯あたり10万円(1回限り)  
**受付** 9/30(金)まで 市ウェブサイト  
**案内** 市ウェブサイト

〈住民税非課税相当の一例〉

新型コロナウイルス感染症の影響を受けて収入が減少したこと



令和3年1月以降の任意の1カ月収入×12(年収換算)



家族構成例	非課税相当限度額(収入額ベース)
単身または扶養親族がいない場合	100万円
配偶者・扶養親族(計1名)を扶養している場合	156万円
配偶者・扶養親族(計2名)を扶養している場合	205万9,999円
障害者・寡婦・ひとり親の場合	204万3,999円

令和3年度住民税非課税世帯向け臨時特別給付金の対象世帯には、2/7(月)から確認書を送付していますので、届いた確認書に必要事項を記入し、返送してください。

**受付** 5/31(火)まで

**問合せ** 同給付金コールセンター  
☎ 050-3135-3260 FAX 228-2774

## ごみ・資源の排出が困難な方への市民サービス

# なごやか収集を知っていますか?

なごやか収集とは、ごみ・資源を所定の排出場所まで持ち出すことが困難な方々を対象に支援するものです。原則、自宅の玄関前に出されたごみ・資源を収集します。集合住宅にお住まいの場合でも、玄関前まで収集に伺います!



**対象** 下記のいずれかに該当し、親族や近所の方の協力を得ることが困難で、一人でごみ・資源を持ち出すことができない方

- 65歳以上の方
- 要支援者が要介護者に認定された方
- 身体障害者手帳をお持ちの方
- 精神障害者保健福祉手帳をお持ちの方
- 愛護手帳をお持ちの方

※対象かどうかは各区の環境事業所が訪問調査で判断します。なごやか収集に関してご不明な点は、各区の環境事業所までお問い合わせください。

**問合せ** 区環境事業所、環境局作業課 ☎ 972-2394 FAX 972-4133

市|政|ト|ピ|ック|ス

3.23は陸前高田市との「絆の日」

「奇跡の一本松」  
後継樹を名古屋に迎えて

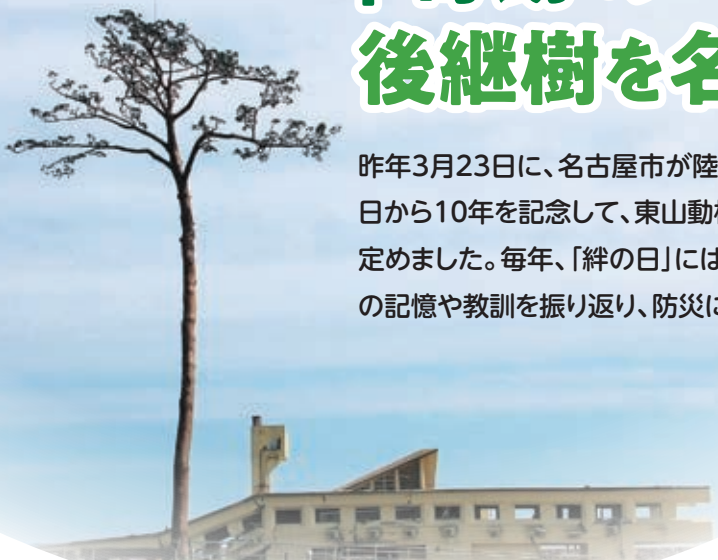

昨年3月23日に、名古屋市が陸前高田市へ「行政丸ごと支援」を開始した日から10年を記念して、東山動植物園に植樹され、3月23日を「絆の日」と決めました。毎年、「絆の日」には陸前高田市へ思いを寄せ、東日本大震災の記憶や教訓を振り返り、防災について考えてみませんか？



「奇跡の一本松」後継樹植樹

3.23は東山動植物園  
ぎずなの広場へ行こう

非常食などの  
プレゼントあり  
(無くなり次第終了)

- 「奇跡の一本松」後継樹のライトアップ
- 消防音楽隊による被災松鍵盤ハーモニカ演奏
- 陸前高田物産の販売ブース など
- ※天候などにより、内容変更の場合あり
- 日時** 3/23(水) 午前10:30～午後7:30  
(入園は午後7:00まで)
- 場所** 東山動植物園内ぎずなの広場付近  
(千種区東山元町3-70)
- 料金** 入園料必要

「絆の日」巡回パネル展

- 日程** 5/8(日)まで(会場により異なる)
- 場所** 区役所・支所、港防災センター  
(港区港明一丁目12-20)、  
セントラルパークなど



提供:東海新報社



詳しくは、市ウェブサイト→

南海トラフ地震への  
対策

あなたと、大切な人の命を守るために

- ハザードマップなどを確認し、避難経路を決めておきましょう。
- 家族の人数分の水・食料などを1週間分程度備蓄しましょう。  
(3日分は持ち出し袋にまとめる)

外出先で被災した時にも使える

アプリやウェブサイト登録しておこう！

名古屋市防災アプリ

現在地周辺の被害想定や避難情報が視覚的に分かる

名古屋市防災アプリ

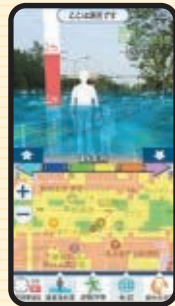

災害時！最寄りの  
避難所開設情報

ホームページ上で避難所の開設・未開設・満員などの状況を確認できる

名古屋市 避難所開設



問合せ 防災危機管理局危機対策室 ☎ 972-3585 FAX 962-4030

誰もが住みやすい街 なごやへ

発達障害のこと、知っていますか？

発達障害とは、生まれつきの脳機能の障害で、育て方や本人の甘えが原因ではありません。

自閉スペクトラム症

コミュニケーションが苦手・こだわりや感覚の特性あり

注意欠如・多動症

集中できない・じっとしていられない・衝動的

限局性学習症(学習障害)

読み・書き・計算など特定分野が極端に苦手

上記の症状があり、学校・職場・家庭などで本来の力を発揮できず周囲のサポート・理解が必要な場合に診断されます。



発達障害者支援センター所長 **浅井 朋子**さん

小児科医として医療機関で発達障害児の診療に携わる。平成18年(2006年)から、同所長として、相談業務を行うスタッフへの助言などを行う。

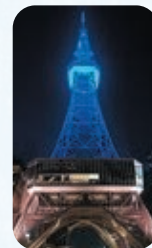

4/2(土)～8(金)の発達障害啓発週間に中部電力MIRAI TOWERを自閉症啓発シンボルカラーのブルーにライトアップします。

一人一人が多様性を認め、受け入れる寛容さが大切

自閉スペクトラム症では、自分の行動が他者からどのように見られるかという視点を持ちにくく、いわゆる「空気を読む」ことが苦手です。悪気なくやっていることが、誤解されやすいので、本人は辛いです。そんな時は、その場で起きていることについて説明し、どんな行動をとることが適切かを伝える「解説者」としての支援が役立ちます。

このような特性は、発達障害でなくても大なり小なり誰でもあるものです。私たち、一人一人が多様性を認め、受け入れる寛容さや穏やかなまなざしを持つという姿勢が大切です。

※市公式noteでは、子ども・大人それぞれの発達障害についての浅井所長の解説を掲載しています。→



発達障害に関する相談窓口  
発達障害者支援センターりんくす名古屋

日時	祝休日を除く月曜～金曜日の 午前8:45～午後5:15
場所	昭和区折戸町4-16
問合せ	☎ 757-6140 FAX 757-6141

多様性を認める社会は、発達障害の方だけでなく、誰にとっても生きやすい。

問合せ 子ども青少年局子ども福祉課 ☎ 972-3187 FAX 972-4438

# いつもの自分と 違うところはありませんか？

3月は  
「自殺対策強化月間」



## 「こころの健康づくり」について考えてみましょう

最近、「あまり眠れない」・「周りとの交流を避けるようになった」・「仕事や家事に取り組みえない」など、いつもの自分と違うところはありませんか？これらはこころのサインかもしれません。一人で悩まず相談してみましょう。

### こんなこと、ありませんか？

- 趣味を楽しめない
- 休んでも体がだるい
- 何をするのもおっくうだ
- 仕事のミスが増えた
- 日課をこなすのが難しい
- 食欲がない
- 下痢・便秘が続いている
- 寝つきが悪い、眠りすぎてしまう

### 日常生活のリズムを整えてみましょう



ゆっくりお風呂に  
浸かる



3密を避けて  
軽い運動をする

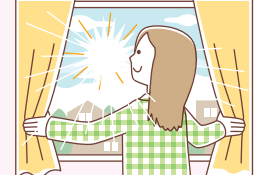

朝起きたら、  
太陽の光を浴びる

### こころの健康(夜間・土日) 無料相談(面接相談・予約制)

医療機関への受診を迷っている方などの相談を受け付けています。家族による相談も可  
予約受付専用電話 ☎962-9002 日時 午前9:00～午後8:00(祝休日を除く)

市相談窓口情報サイト  
「こころの絆創膏」から、  
スマートフォン用の  
アプリが誕生!

3/3公開予定



うつ病やストレス度合いのセルフ  
チェックができるんだよ。いろいろ  
なセルフケアメニューも用意されて  
いるから活用してみよう。



ストレスチェックをすると、「こころ・か  
らだ・行動」の項目別にグラフで診断  
結果が見られるよ。結果画面が保存  
でき、過去の結果を見返せるから、そ  
の時々自分自身の状態を比較する  
ことができるよ。



日記に記入した自分の状態を、  
年間の一覧表で確認できるよ。  
この一覧表は、指定のアドレス  
へ送信することができるんだ。  
家族や主治医、カウンセラーに  
自分の状況を知ってもらうため  
に共有することもできるよ。



Let's begin health promotion.  
こころの健康づくり、はじめよう。



コア丸

アプリのインストールはこちら  
※公開日(3/3)前にはインス  
トールできません

Android端末を  
ご利用の方↓



iOS端末を  
ご利用の方↓



## 周りの気付きも大切です。

悩んでいる人のサインに気付き、声を掛け、話を聴き、必要な支援につなげる人を「ゲートキーパー」といいます。ゲートキーパーには特別な資格は必要ありません。勇気を出して声を掛けてみましょう。

### ゲートキーパー養成研修をwebで学べる!

ウェブサイト「こころの絆創膏」では、ゲートキーパーについて学べるほか、人間関係・仕事・病気・家庭の悩みなどの相談窓口や同じ悩みを抱えた人のグループの情報を検索できます。



↑こころの絆創膏  
はこちら



名古屋市いのちの支援広報キャラクター ©becco

## 聴くチカラで命を救う

人は自分のことを言葉で表現することができません。自分の困ったことや悩んでいることも人に話すことで、気持ちが少し楽になります。でも、壁に向かって話しても気持ちは楽にはなりません。きちんと聴くことができる人が聴いてくれる時に、人はその人を信頼して話すことができるのです。

市が実施する「ゲートキーパー養成研修」などでは、悩んでいる人の話を相手の立場に立ってよく聴き、受け止めて一緒に考え、必要な関係機関へつなぐ方法を学ぶことができます。

一人でも多くの方に、ゲートキーパーとしての意識を持っていただき、困っている人や悩んでいる人のサインに気づき、話を聴くことによって、大切な人のこころを支えていただきたいと思います。



愛知いのちの電話協会  
相談委員  
かねだ ともひこ  
兼田 智彦さん

市|政|ト|ピ|ック|ス

# 春のお出かけ特集

日差しが温かくなり、散歩にちょうどいい季節になってきました。気が減入りがちな中、たまには出かけて気分転換しませんか。

## 早咲き桜みち

地下鉄桜通線「高岳」駅の近くには、名古屋で最も早く桜が咲くオオカンザクラとカンヒザクラの並木道があります。昭和30年代にこの地にあった芸能組合の方が植えたのに始まり、地域の方の尽力で本数を増やしてきました。見頃は3月上旬から中旬まで。ウォーキングをしながら一足早い春を楽しめます。

### オオカンザクラ(大寒桜)

ソメイヨシノより1週間ほど早く開花時期を迎え、年によっては3月初旬に咲き始めます。中輪で薄紅色の花が下向きに咲くのが特徴です。

### カンヒザクラ(寒緋桜)

開花時期は3月中旬ごろで、濃紅紫色で釣鐘状の小さな花が咲きます。



早咲き!

# 桜みちまつり

2022.3.12 SAT

### 早咲き桜みちまつり

▶3/12(土)午前10:00~午後3:00

文化のみち二葉館・榎木館や山吹谷公園でのイベントのほか、桜の並木道では「子どもみこし」が通ります。また、SNSフォトコンテストも開催します。

問合 「早咲き!桜みちまつり」実行委員会 ☎ 939-2520 FAX 939-2527  
 (観光文化交流局歴史まちづくり推進室 ☎ 972-2779 FAX 972-4128)

## 美術館・科学館

市の科学館と美術館は、どちらも市の中心にある緑豊かな白川公園の中にあります。豊かな緑に囲まれながら、ゆっくりした時間を過ごせます。



### 美術館の催し

#### 特別展「ゴッホ展-響きあう魂 ヘレーネとフィンセント」

▶4/10(日)まで

ゴッホ作品の最大の収集家であったヘレーネ・クレラー=ミュラーに焦点を当て、ゴッホの魅力に迫る特別展。(糸杉)シリーズの傑作である《夜のプロヴァンスの田舎道》が16年ぶりに来日します。

問合 ハローダイヤル ☎ 050-5542-8600  
 [同館(中区栄二丁目17-25)]  
 ☎ 212-0001 FAX 212-0005



フィンセント・ファン・ゴッホ《夜のプロヴァンスの田舎道》  
 1890年クレラー=ミュラー美術館蔵 ©Kröller-Müller Museum, Otterlo, The Netherlands

### 科学館の催し

#### 特別展「大地のハンター展」▶3/12(土)~6/12(日)

動物が生きていくために必要な営みである「捕食(捕らえて食べる)」に注目し、ハンター(捕食者)の顎と歯の進化などを紹介。生態系におけるハンターの役割と重要性に迫ります。

問合 同館(中区栄二丁目17-1)  
 ☎ 201-4486 FAX 203-0788



# くらしのガイド

2022/3月

日	月	火	水	木	金	土
		1	2	3	4	5
6	7	8	9	10	11	12
13	14	15	16	17	18	19
20	21	22	23	24	25	26
27	28	29	30	31		

2022/4月

日	月	火	水	木	金	土
					1	2
3	4	5	6	7	8	9
10	11	12	13	14	15	16
17	18	19	20	21	22	23
24	25	26	27	28	29	30

○印は区役所・支所、市税事務所・出張所の日曜窓口の実施日：午前8:45～正午(3/27・4/3は午後2:00まで)  
※原則毎月第1日曜日(5月・9月・1月・2月は第2日曜日)に実施。

- 広報なごや3月号には…  
記事の内容(開催日・申込期限など)が原則3月11日(金)以降のものを掲載しています。
  - 案内書・募集要項などの配布物・市ウェブサイトなどでの案内は…  
日にちの記載がない場合は原則、3月1日(火)からです。
  - 市役所への郵便物は…  
郵便番号(〒460-8508)と局・課名のみで届きます。
  - 市ウェブサイトのアドレスは…  
https://www.city.nagoya.jp こちらからアクセス
  - はがき・封書・ファクス・Eメールの記入は…  
右記の往復はがき記入例と同様の記入事項をお書きください。
  - 市電子申請サービスでの申し込みは…  
市ウェブサイト「電子申請サービス」こちらからアクセス **検索**
- ※記載の休所日の他に、施設などにより休みの場合があります。  
※インターネットを使用するものには通信料がかかります。

## 記入例 (往復はがき)

(申込先) 〒460-8508 名古屋市 〇〇課 〇〇係 〇〇様	(記入しない) 〒460-8508 名古屋市 〇〇課 〇〇係 〇〇様
---	---

←記入事項

- 催し名
- 住所
- 全員の氏名
- 電話番号
- 各催しの必要事項

## 日曜窓口をご利用ください

実施日は上記カレンダー参照

### 取扱業務

- ★転入・転出・転居届の受け付け(マイナンバーカードか通知カードをお持ちください)、転入学関係の手続き
  - ★住民票の写し・印鑑登録証明書など各種証明書の交付
  - ★転入・転出に伴う国民健康保険・国民年金などの手続き
  - ★税務の申告・届出の受け付け、納税の受け付け など
- (一部取り扱いできない業務があります。詳しくはお問い合わせください)
- 問合せ 区役所・支所、市税事務所・出張所、名古屋おしえてダイヤル ☎953-7584 (おかけ間違いにご注意ください)

## 生活・福祉

### 引っ越しなどの際に事前に必要な手続きが「くらしの手続きガイド」でわかります

スマートフォン・パソコンで質問に答えると、引っ越し、結婚、妊娠・出産、離婚、死亡、氏名変更、就職・退職の際に区役所などで必要な手続き・持ち物が事前にわかります。

案内 ホームページ  
問合せ スポーツ市民局区政課 ☎972-3148 FAX972-4458

### 重度障害者福祉タクシー利用券・重度身体障害者リフト付タクシー利用券の更新

申込 身体障害者・愛護(療育)・精神障害者保健福祉いずれかの手帳を持参で区役所福祉課・支所区民福祉課

※郵送での更新を希望する方は、区役所・支所から送付する案内に同封する申出書を返送してください。

受付 3/17(木)～

### もう受けましたか? 特定健康診査

約1万円相当の検査が受けられます。令和3年度の実施は3/31(木)までです。お早めに医療機関に予約・受診してください。

場所 市内医療機関(約千カ所)  
対象 40歳以上で令和3年9月30日までに国民健康保険に加入した方  
問合せ 健康福祉局保険年金課 ☎972-2567 FAX972-4148

### 認可外保育施設等の利用料無償化

4月～入園予定の方は申請必要

対象 0～2歳児クラスで保育の必要性のある非課税世帯・3～5歳児クラスで保育の必要性のある世帯

受付 3/31(木)まで  
案内 市ウェブサイト  
問合せ 子ども青少年局保育企画室 ☎971-1101 FAX228-6942

### 子ども医療証の更新

新しい医療証を3/31(木)までに郵送します(申請不要)。4/1(金)以降に受診の際は、必ず新しい医療証をお持ちください。

対象 令和4年4月に小・中学校に入学する方、令和4年3月に中学校を卒業する方  
問合せ 健康福祉局医療福祉課 ☎972-2574 FAX972-4148

### 県立名古屋盲学校 教育相談

見えにくい、見えないなど見え方が気になる子どもへの教育相談、社会人・鍼灸マッサージによる職業自立を目指す方への相談

日時 月曜～金曜日の午前9:00～午後4:30  
問合せ 同所(千種区北千種一丁目) ☎711-0009 FAX723-6813

## 文化・芸術

### 文化のみち二葉館 名古屋伝統工芸まつり

職人による扇子・櫛・尾張仏具などの工芸品の展示や実演・体験

日時 3/16(水)～21(月・祝)午前10:00～午後5:00  
料金 入館料必要  
問合せ 同館(東区榑木町) ☎・FAX936-3836(月曜日、ただし祝休日の場合は翌平日休み)

### 文化のみち榑木館の催し

- ①織りと染め～出雲織を知る…着物の織物、染物を全国から集めて展示  
日時 3/18(金)～27(日)の開館日、午前10:00～午後5:00(3/27は午後3:00まで)
- ②ワークショップ友禅擦り込み  
日時 3/20(日)・21(月・祝)午後2:00～2:30・午後3:00～3:30  
対象 小学生以上の方(小学生は保護者同伴)。先着各5人  
料金 入館料必要  
申込 ①不要②3/11(金)午前10:00～電話で同館(東区榑木町) ☎939-2850(月曜日、ただし祝休日の場合は翌平日休み) FAX939-2851

### ナゴヤファッションコンテスト デザイン画の募集

レディス・メンズ・キッズ(5・6歳)の未発表オリジナル作品を募集

対象 デザイン画に基づいた実制作が得意、9/14(水)のりハーサルと9/15(木)の最終公開審査会に参加できる方(2人以上の共同作品の応募不可)

料金 審査料1点500円  
受付 5/26(木)必着  
案内 ホームページ  
問合せ ナゴヤファッションプロモーション実行委員会(ナゴヤファッション協会内) ☎265-2030 FAX265-2036(経済局次世代産業振興課) ☎972-2418 FAX972-4135

### 名古屋演奏家育成成熟コンサート

人気投票や専門家によるアドバイスを通じ、クラシック音楽の各分野の若手演奏家を育て応援する

日時 3/12(土)午後1:30～4:30  
場所 千種文化小劇場(千種区千種三丁目)  
人数 100人程度  
料金 1,500円(当日2,000円)。チケットは同所、アイ・チケット(clanago.com/i-ticket)で販売中  
問合せ 同実行委員会事務局 ☎762-0068 FAX764-0666(観光文化交流局文化振興室) ☎972-3172 FAX972-4128)

### 揚輝荘(南園)聴松閣の催し

- ①～春の訪れを告げるやすらぎの音色～Trio Lucéが贈る「クラシック名曲コンサート」  
日時 3/20(日)午前11:00～11:30・午後1:30～2:00(いずれも1時間前～着席券配布)
- ②インテリアフラワー・ハーバリウム作り  
日時 3/27(日)午後1:30～3:30  
人数 ①当日先着各23人②先着10人  
料金 入館料必要(②は別途500円必要)  
申込 ①不要②3/11(金)午前9:30～電話で同所(千種区法王町) ☎759-4450(月曜日休み) FAX759-4451

### 名古屋城の催し

- ★名古屋城つばき展  
日程 3/5(土)～14(月)
  - ★名古屋城春まつり…イベントステージ・隅櫓・火縄銃の実演など  
日程 3/19(土)～5/5(木・祝)
  - ★名古屋城桜まつり…開園時間を午後7:30まで延長  
日程 3/25(金)～4/10(日)
- 料金 観覧料必要  
問合せ 同所(中区本丸) ☎231-1700 FAX201-3646

### 名古屋城「西の丸御蔵城宝館」熱田神宮「剣の宝庫 草薙館」

開館記念・特別コラボ  
2館の観覧券を御蔵城宝館(中区本丸)か草薙館(熱田区神宮一丁目)の窓口で提示すると、先着500人に限定グッズをプレゼント

日程 3/12(土)～  
料金 観覧料必要  
問合せ 名古屋城振興協会 ☎231-1655 FAX231-1617(名古屋城総合事務所) ☎231-1700 FAX201-3646)

### 蓬左文庫春季特別展 「広重の旅風景 雨・雪そして人」

日時 4/10(日)～5/22(日)の開館日、午前10:00～午後5:00(入館は午後4:30まで)

料金 観覧料必要  
問合せ 同所(東区徳川町) ☎935-2173(月曜日、ただし祝休日の場合は翌平日休み) FAX935-2174

### 文化小劇場・青少年文化センター・能楽堂の休館

天井などの落下防止対策工事のため

- ★瑞穂・中川文化小劇場…令和5年4月1日～令和6年3月31日
- ★青少年文化センター(ホールなど)…令和5年4月1日～令和6年8月31日
- ★能楽堂…令和6年4月1日～10月31日

※再開後の利用申し込みは休館中も受け付け(文化小劇場は日曜日、青少年文化センターは火曜日を除く)

問合せ 観光文化交流局文化振興室 ☎972-3175 FAX972-4128

新型コロナウイルス感染症の影響について

掲載されているイベントなどは、中止や内容変更となる場合がありますので、あらかじめご了承ください。最新情報は各問い合わせ先へご確認ください。市ウェブサイトをご覧ください。イベントなどに参加する場合は、感染症対策にご協力をお願いいたします。

教養・実用



庄内緑地グリーンプラザ 講座「生活改善のすすめ」

運動不足解消や姿勢の見直しなどの、より良い生活習慣を学ぶ。運動実技あり

日時 5/27(金)午前10:00~11:30
人数 抽選で27人 料金 300円
申込 電子申請か往復はがき(1通1人まで)で同所(〒452-0818西区山田町大字上小田井字敷地3527) ☎503-1010(月曜・第3水曜日休み) FAX503-0133
受付 4/15(金)消印有効

なごっちフレンズ 登録会員の募集

無料

子どもが身近な地域や名古屋のことを主体的に考えるイベントなどの情報を提供



↑ホームページはこちら

期間 4月~来年3月
対象 市内在住か在学中の令和4年度に小学5年~高校生の方
申込 ホームページ・ファクス・郵送で子ども青少年局企画経理課 ☎972-3081 FAX972-4437
受付 随時

高齢者就業支援センター講座・講習

①就業にも役立つパソコン/入門
日時 4/11(月)~25(月)の月曜・水曜・金曜日の全7回、午前10:00~正午

②清掃講習~プロの仕事学ぶ!フロア清掃編~
日時 4/19(火)午前9:30~正午

③除草(手作業)従事者養成講習
日程 4/27(水)~6/2(木)の全7回

対象 市内在住の①②55歳以上の方(①はパソコン初心者)③58歳以上で、4/14(木)午前10:00~正午の事前説明会(無料)に参加し、受講後市シルバー人材センターに除草の会員として就業できる方。抽選で①10人②30人③20人
料金 ①11,600円②500円③3,000円
案内 ホームページ 受付 3/22(火)まで
問合せ 同センター(昭林区御器所通) ☎842-4691 FAX842-4894
HP www.bes-c.com

大都市制度講演会(Web講演会) 「指定都市を再考する-名古屋市的位置づけと方向性-」

無料

日程 3/31(木)まで
講師 大阪大学大学院法学研究科教授の北村 亘さん
申込 不要 案内 市ウェブサイト
問合せ 総務局大都市・広域行政推進室 ☎972-2208 FAX972-4418

少年少女発明クラブ 中学生科学実験教室

日程 5/15(日)・6/12(日)・7/24(日)・31(日)・9/4(日)・25(日)の全6回

場所 なごやサイエンスパーク先端技術連携リサーチセンター(守山区大字下志段味)

対象 令和4年度に中学1~3年生になる方。抽選で36人

料金 1万円 受付 4/6(水)必着
案内 ホームページ・区役所情報コーナー・経済局次世代産業振興課 ☎972-2419 FAX972-4135
HP nagoya-hatsumeig.org

食育セミナー「朝食のすすめ」を動画で配信します!

無料

「時間がない」「食欲がない」などの悩みを解消する時短朝食や免疫力アップの朝食レシピなどを紹介
日時 3/22(火)午前10:00~



鈴木あゆみさん

講師 フードコーディネーターの鈴木あゆみさん
案内 市ウェブサイト
問合せ 健康福祉局健康増進課 ☎972-3078 FAX972-4152

名古屋都市センター 設立30周年記念企画展 「わたしの好きな名古屋」展

無料

名古屋の成り立ち・魅力・強みなどを展示で紹介。名古屋らしさについて考える講演会もあり
日時 4/6(水)~5/29(日)の開館日、午前10:00~午後6:00(土曜・日曜日・祝休日は午後5:00まで)



↑ホームページはこちら

★SNS写真募集...名古屋の「好きなもの」「自慢できるもの」「名古屋らしいと感じるもの」などの写真や文章を、InstagramかTwitterの本センター公式アカウント@nui\_nagoyaをフォローし、「#わたしの好きな名古屋」をつけて投稿。抽選で25人にアスナル金山お買物券2千円分をプレゼント
受付 4/1(金)~5/20(金)
案内 ホームページ
問合せ 同センター(中区金山町一丁目) ☎678-2212(月曜日、ただし祝休日の場合は翌平日休み) FAX678-2210

消費生活センターの催し

無料

①塩水で走る電池ミニカーを作ろう!
日時 3/25(金)午前10:00~正午

②お買い物ごっこで学ぼうお金のこと&みんなで危険を安全に
日時 3/25(金)午後2:00~4:00

対象 市内在住の①小学3~6年生と保護者(2人1組)②小学生と保護者(2人1組)。先着①8組②6組

申込 ①3/16(水)②3/17(木)午前10:00~電話で同センター(中区栄一丁目) ☎222-9679 FAX222-9678

市立大学 春の薬用植物園市民公開講座

同大学内で栽培している薬用植物を紹介

日時 5/14(土)午前10:00~正午・午後1:30~3:30

人数 抽選で各75人 料金 500円

案内 ホームページ
受付 4/15(金)必着
問合せ 同大学薬学部(瑞穂区田辺通) ☎836-3402 FAX834-9309



↑ホームページはこちら

イーブルなごや公開講座

特別展にみる女性たちアメリカン・コミックスにみる女性キャラクター

手話通訳・要約筆記あり

日時 3/19(土)午後2:00~3:30

人数 当日先着160人(託児は要予約)

料金 無料(託児は40円)

案内 ホームページ

問合せ 同所(中区大井町) ☎331-5288(第3木曜日休み) FAX322-9458

HP e-able-nagoya.jp

体感!しだみ古墳群ミュージアムの催し

★春の企画展示「初公開! 桜神明社古墳の埴輪」

...蓋形埴輪など出土品の展示

日時 3/23(水)~6/12(日)

の開館日、午前9:00~

午後5:00(入場は午後4:30まで)

料金 展示室入場料必要

★「しだみこちゃんすごろく」配布(無料)

...自宅で古墳時代を楽しく遊ぶことができます。

問合せ 同所 ☎739-0520(月曜日、ただし祝休日の場合は翌平日休み) FAX739-0524



応急手当を身につけましょう 無料

救命講習を開催します。救命入門コース(①成人②小児・乳児)③普通救命Ⅰ(成人)④普通救命Ⅲ(小児・乳児)

Table with columns for course number (講習), date and time (日時), and details for each course level.

場所 応急手当研修センター(昭林区御器所通)
対象 市内在住か在勤(学)で①②小学4年生以上の方③④中学生以上の方(★は女性のみ)
人数 先着各①17人②8組(子ども同伴可)③④15人
申込 ①②④3/14(月)③3/11(金)午前8:45~電話で同センター ☎853-0099 FAX853-1682 市ウェブサイト 応急手当 検索



往復はがきなどの記入方法・案内書の配布日などは⑦面右上参照

くらしのガイド

港防災センター企画展 **無料**

東日本大震災による陸前高田市の被害状況・これまでの本市の支援・両市の交流などをパネルで紹介

**日時** 5/8(日)までの開館日、午前9:30～午後4:30

**問合せ** 同センター(港区港明一丁目) ☎651-1100(月曜・第3水曜日、ただし祝休日の場合は翌平日休み) FAX651-6220

手話奉仕員養成講習会

**日時** ①5/16(月)～来年2/27(月)午後1:30～3:30・午後6:30～8:30  
②5/19(木)～来年2/16(木)午後1:30～3:30・午後6:30～8:30  
③5/20(金)～来年2/17(金)午後1:30～3:30④5/20(金)～来年2/17(金)午後6:30～8:30、いずれも全35回

**場所** 名身連福祉センター(中村区中村町)

**対象** 市内在住か在勤(学)で令和4年4月1日現在18歳以上の①③手話経験のない方②④手話の学習経験か聴覚障害者との交流が1～2年ある方。抽選で各20人

**料金** 5千円(別途教材費必要)

**受付** 4/16(土)必着

**案内** ホームページ

**問合せ** 名身連聴覚言語障害者情報文化センター ☎413-5885(水曜日休み) FAX413-5853(健康福祉局障害企画課) ☎972-2587 FAX951-3999)

**HP** meishinren.or.jp

小児慢性特定疾病児童等自立支援事業講演会「将来の夢は何?自分らしい進路について考えてみよう」**無料**

Zoomによるオンラインで開催

**日時** 3/24(木)午後3:00～4:45

**対象** 中学生以上の小児慢性特定疾病医療受給者と保護者・申請予定の方。抽選で30組

**受付** 3/17(木)まで

**案内** 市ウェブサイト

**問合せ** 子ども青少年局子育て支援課 ☎972-2629 FAX972-4419

里親制度説明 & 体験談を聞く会 **無料**

**日時** 3/27(日)午後2:00～4:30

**場所** 高齢者就業支援センター(昭阳区御器所通)

**対象** 市内在住の方。当日先着60人程度。託児あり

**案内** 区役所民生子ども課・支所区民福祉課・保健センター

**問合せ** 市里親会こどもピース ☎933-6446 FAX935-2815(子ども青少年局子ども福祉課) ☎972-2519 FAX972-4438)

スポーツ・健康 

福祉スポーツセンターの講座

①シルバーフィットネス…体力・健康状態の測定と、運動・栄養・生活についての指導

**日程** 4～9月の火曜・金曜日の2日間

②高齢者スポーツ教室…軽スポーツ・健康体操・太極拳

**日程** 4～6月

**対象** 市内在住で60歳以上の方。抽選で①30人②各15～25人

**料金** ①3,000円②23,280円

**受付** 3/5(土)～19(土)必着

**案内** 区役所福祉課・支所区民福祉課、同センター(瑞穂区弥富町)

**問合せ** ☎835-3881 FAX835-4094

春のレクリエーション教室

①春の高齢者なごやか健康教室

**日時** 5/11(水)～6/15(水)の毎週水曜日の全6回、午後1:00～2:30

**場所** 天白スポーツセンター(天白区植田三丁目)

②春の女性フォークダンス教室

**日時** 5/12(木)～6/30(木)の毎週木曜日の全8回、午後0:45～2:45

**場所** 昭和スポーツセンター(昭阳区吹上二丁目)

**対象** ①市内在住か在勤で65歳以上の方②女性。抽選で各40人

**料金** ①3,500円②4,000円

**受付** 4/25(月)必着

**案内** 3/8(火)～区役所地域力推進室・生涯学習センター・図書館

**問合せ** 市レクリエーション協会(スポーツ市民局スポーツ振興室内) ☎971-1026 FAX972-4417

レジャー 

徳川園の催し

①黒鷲くらぶ

と市…手作り工芸体験・販売、軽食など

**日時** 3/20(日)午前10:00～午後4:00

②ガーデンライブ…日本庭園を眺めながら生演奏を楽しむ

**日時** 3/20(日)午後1:30～2:00・3:30～4:00

**人数** 当日先着各80人

**料金** ①入場無料②入園料必要

**問合せ** 同園(東区徳川町) ☎935-8988(月曜日休み) FAX937-3847

堀川フラワーフェスティバル

ハンギングバスケット作成者の募集

作品は5/6(金)～21(土)に開催する同フェスティバルで展示(作品返却は5/22)。作成の代行プランあり

**日時** 4/14(木)～18(月)午前10:00～正午・午後1:00～3:00

**場所** 堀川納屋橋南側「納屋橋ゆめ広場」(中区栄一丁目)

**人数** 先着各30人

**料金** 2,000円(以前に参加しバスケット持参の方は1,500円)

**申込** 3/11(金)午前9:30～ホームページ・電話・Eメール(希望日時も記入)でトラベルコンシェルジュ ☎908-0191(日曜日・祝日休み) ☒info@nagoyantour.com

**問合せ** 緑政土木局河川計画課

**HP** horikawa.flower-festival.com

東山動植物園 春まつり

絶滅危惧種の動物・植物を見てまわるウォークラリーなど

**日時** 3/19(土)～5/8(日)の開園日、午前9:00～午後4:50(入園は4:30まで)

★アニマルトーク・ボタニカルトーク…飼育員・植物管理人が動物・植物の特徴や魅力を紹介

**日程** 期間中の土曜・日曜日・祝休日。

雨天中止

★植物園 桜の回廊フェスティバル…多種多様な桜が見頃を迎える。スタンプラリー・ウォーキングなど

**日程** 3/19(土)～4/10(日)

**料金** 入園料必要

**案内** ホームページ

**問合せ** 同園(千種区東山元町) ☎782-2111(月曜日、ただし祝休日の場合は翌平日) FAX782-2140

**HP** www.higashiyama.city.nagoya.jp

※動物取扱業の登録内容は⑩面参照

東山動植物園 宵の八重桜さんぽ

植物園エリア(一部)の開園時間を延長

**日時** 4/2(土)～10(日)の開園日、日没～午後7:30(入園は午後7:00まで)

**料金** 入園料必要

**問合せ** 同園(千種区東山元町) ☎782-2111(月曜日、ただし祝休日の場合は翌平日) FAX782-2140

※動物取扱業の登録内容は⑩面参照

「なごや 堀川クルーズ」

名古屋城近くから乗れる!!

～堀川水上散歩～

名古屋城前 朝日橋(中区三の丸一丁目)～納屋橋(中区栄一丁目)の乗船場を結ぶガイド付きの舟を運航。乗船者には乗船場周辺の協力店で受けられる特典あり



↑ホームページはこちら

**日時** 3/12(土)～5/29(日)の土曜・日曜日・祝日、午前9:00～午後4:30(名古屋城桜まつり開催期間中の3/25～4/10は午後7:30まで)

**料金** 小学生250円・中学生以上500円(片道)

**案内** ホームページ

**問合せ** 東山ガーデン

☎659-6777 FAX659-6779

(住宅都市局名港開発振興課

☎972-2785 FAX972-4161)

Haru Can!!

～U20スプリングキャンプ～

脱出ゲームや野外での炊飯など

**日時** 3/19(土)午後6:00～3/20(日)午後5:00

**場所** 青少年宿泊センター(緑区大高町)

**対象** 中学1年生～20歳の方。抽選で20人

**料金** 千円 **受付** 3/17(木)まで

**問合せ** 同所 ☎624-4401(月曜日休み) FAX624-4403

ゆとりーと「小幡緑地の桜とマメナシの観察ウォーク」**無料**

ゆとりーとライン「小幡緑地」駅～イオン守山店(守山区笹ヶ根三丁目)の約6kmのコース。ゴールした方先着400人に完歩賞あり

**日時** 4/3(日)午前9:00～10:30受付

**申込** 不要 **案内** ホームページ

**問合せ** 名古屋ガイドウェイバス

☎758-5620 FAX758-5621

**HP** www.guideway.co.jp

白鳥庭園 観桜会

①福よせ雛展示

**日時** 3/26(土)・

27(日)

午前9:30～

午後4:00

②郡上本染展

**日時** 4/2(土)・

3(日)午前

9:30～午後4:00

**料金** 入園料必要(着物で来園された方は無料)

**問合せ** 同園(熱田区熱田西町)

☎681-8928(月曜日休み)

FAX681-9288



くらしのガイド

往復はがきなどの記入方法・案内書の配布日などは7面右上参照

自然・環境

市民水田で、田植えから収穫まで手作業の米作りを体験してみませんか?

日程 4/16(土)・5/14(土)・6/4(土)・7/9(土)・10/15(土)・11/5(土)の全6回
場所 戸田川緑地西側の水田(港区西福田一丁目)
対象 市内在住か在勤の①2~5人のグループ②20~35人程度の団体。抽選で①28口(1口につき水田100㎡。1組3口まで)②3区画
料金 ①1口14,400円(収穫米付き)②面積により異なる
受付 3/18(金)消印有効
案内配布 市ウェブサイト・区役所情報コーナー・緑政土木局都市農業課 ☎972-4071 FAX972-4141

みのりの農園 利用者の募集

利用者が管理組合を作り運営を行う貸し農園
期間 令和4年4月~令和7年3月
場所 瑞穂区軍水町
対象 市内在住で農園まで徒歩か自転車で通うことができる方(初めての場合、3/13(日)・16(水)の説明会に参加できる方)。抽選で21区画
料金 年間1万5千円程度
受付 3/20(日)消印有効
案内配布 市ウェブサイト・区役所情報コーナー・緑政土木局都市農業課 ☎972-4071 FAX972-4141

荒子川公園ガーデンプラザバラ(メルヘンケニギン)の栽培(実技)

日時 4/16(土)午後1:30~4:00
人数 抽選で30人
料金 千円
申込 電子申請か往復はがき(1通1人まで)で同所(〒455-0055港区品川町2-1-1) ☎384-8787(月曜・第3水曜日休み) FAX384-5664
受付 3/20(日)消印有効

緑化センター 春のハンギングバスケット(実技)

日時 4/24(日)午後1:30~4:00
人数 抽選で22人 料金3千円
申込 電子申請か往復はがき(1通1人まで)で同所(〒466-0064昭和区鶴舞一丁目1-168) ☎733-8340(月曜・第3水曜日休み) FAX733-5350
受付 3/20(日)消印有効

なごや環境大学の催し

①各種共育講座...森や川での自然体験、施設見学や専門家の講義などまちじゅうをキャンパスに学ぶ
日程 4~9月 場所 市内外各所
料金 無料~4千円
受付 3/1(火)以降順次締め切り
案内配布 区役所情報コーナー・生涯学習センター・図書館など
②ガイドブック表紙デザイン&活動紹介展(無料)
日時 3/18(金)~20(日)午前10:00~午後4:00(3/18は午後1:00~)
場所 ナディアパーク アトリウム(中区栄三丁目)
問合せ 同実行委員会(エコパルなごや内) ☎・FAX223-1223(月曜日休み)

たんぼの楽校

田植えから収穫までを体験。生き物と自然について学ぶ
日程 4/10(日)・24(日)・5/15(日)・6/19(日)・7/3(日)・8/28(日)・10/16(日)・11/6(日)・27(日)の全9回
場所 農業文化園・戸田川緑地(港区春田野二丁目)
対象 小学生と保護者(2人1組)。抽選で24組
料金 4,500円
受付 3/20(日)消印有効
問合せ 同園 ☎302-5321(月曜日休み) FAX303-6116



せん定枝を使ったぶたカエルづくり

日時 3/19(土)午前10:30~11:10・午後1:00~1:40
場所 エコパルなごや(中区栄一丁目)
対象 3~12歳の方(小学3年生以下は保護者同伴)。先着各20人
料金 500円
申込 3/11(金)午前9:30~電話・ファクス・Eメールで同所 ☎223-1066(月曜日休み) FAX223-4199 ☒ecopal@n-kd.jp

Plogging Tour NAGOYA in 徳川園・出来町 (無料)

ごみ拾いとジョギングを組み合わせたフィットネスで身体も街も綺麗に
日時 3/19(土)午前8:30~10:30
場所 明倫公園(東区出来町一丁目)
対象 小学生以下は保護者同伴。先着50人
案内 市ウェブサイト
問合せ 環境局作業課 ☎972-2385 FAX972-4133

これってどうやって捨てればいいの!?

【今月号の問題】



電話機

答えは、翌月号に掲載します。ごみ分別アプリ「さんあ〜る」でも答えを確認できます。

資源・ごみ分別アプリ 検索
問合せ 環境局作業課 ☎972-2385 FAX972-4133

【2月号の答え】

市では収集しません!



テレビ

家電販売店へ依頼するか、指定引き取り場所へご自身で搬入してください

食材使い切り親子クッキング教室

日時 3/29(火)午前10:30~午後1:00
場所 北生涯学習センター(北区黒川本通)
対象 小学生と保護者(2人1組)。抽選で6組
料金 1組千円
受付 3/17(木)必着
案内 市ウェブサイト
問合せ 環境局資源化推進室 ☎972-2379 FAX972-4133

農業センターdeLaふぁーむ 農業ボランティア育成講座 受講希望者説明会 (無料)

栽培の基礎を学び、市内の農家を手伝う同ボランティアの育成講座の説明会(講座受講には説明会への参加が必要)
日程 4/9(土)午後
対象 市内在住か在勤(学)で同ボランティアとしておおむね5年以上活動できる方。抽選で80人
受付 3/18(金)消印有効
要項配布 市ウェブサイト・区役所情報コーナー・同センター(天白区天白町) ☎801-5221(月曜日休み) FAX801-5222

名古屋ダイヤモンドドルフィンズとフードドライブを開催します!

家庭にある手つかずの食品を回収します。食品はフードバンクを通じて福祉団体などに届けられます。
日時 3/19(土)・20(日)正午~午後3:00(試合開始まで)
場所 ドルフィンズアリーナ入場ゲート前(中区二の丸)
案内 市ウェブサイト
問合せ 環境局資源化推進室 ☎972-2379 FAX972-4133

木のストロー 手作りワークショップ (無料)

間伐材を薄くスライスしたものを巻き上げて、木のストローを作ります。
日時 3/27(日)午前11:00~正午
場所 IMOM SPACE(中区錦二丁目)
対象 小学生以上の方(小学生は保護者同伴)。抽選で20人
申込 電話・ファクス・Eメールで環境局環境企画課 ☎972-2684 FAX972-4134 ☒a2669@kankyokyo.city.nagoya.lg.jp
受付 3/18(金)まで

職員などの募集

※会計年度任用職員については、再度の任用の可能性あります。

家庭療養指導員(保健師)

市内の気管支ぜん息などの患者の家を訪問し、体調確認や服薬などについての療養指導を行う
対象 保健師資格取得者。選考で若干人
受付 4/28(木)まで
要項 市ウェブサイト・環境局公害保健課 ☎972-2688 FAX972-4156

会計年度任用職員(交通指導員)

学童の登下校時における交通指導・通学路の交通安全パトロールなど
期間 採用月~来年3月
勤務 月曜~金曜日の午前7:00~午後5:00のうち5時間
人数 選考で各区若干人(募集なしの区あり)
受付 随時
問合せ スポーツ市民局地域安全推進課 ☎972-3123 FAX972-4823

往復はがきなどの記入方法・案内書の配布日などは7面右上参照

くらしのガイド

外国語指導アシスタント

小学校・特別支援学校で英語の授業の支援を行う

試験 4/5(火)~8(金)のうち1日

期間 4月~来年3月

対象 英検2級以上の能力があり、英語での日常会話が可能な方。選考で240人程度

受付 3/31(木)まで

案内 市ウェブサイト

問合せ 教育委員会指導室 ☎972-3232 FAX972-4177

保健所運営協議会委員

年1回の審議会に出席。謝礼あり

期間 令和4年7月~令和6年6月

対象 市内在住で20歳以上の、地域保健に関する活動を行う方。選考で2人

受付 3/25(金)消印有効

要項 市ウェブサイト・健康福祉局保健医療課 ☎972-2624

配布 FAX972-4154

市からのお知らせ

動物愛護センター パピー教室 無料

子犬の正しいしつけ方や接し方について、実演を交えた講義

日時 ①4/24(日)②5/22(日)午後1:30~3:00

対象 市内在住で、登録・狂犬病予防注射・混合ワクチン接種済みの生後6カ月までの子犬を同伴できる方(1組2人まで)。抽選で各10組

申込 電子申請か往復はがき(希望日、犬の種類・月齢・性別も記入)で同センター(〒464-0022千種区平和公園二丁目106) ☎762-1515 FAX762-0423

受付 ①4/10(日)②5/8(日)必着

町内会・自治会に加入しませんか?

町内会・自治会は、地域の方々が自主的につくる任意の自治組織です。阪神淡路大震災では、約8割の方が地域住民などに救助されたと言われてい... 加入するには、お住まいの地域の町内会長・自治会長(ご不明なときは区役所地域力推進室)にお問い合わせください。動画「もしも町内会がなくなったら」をご覧ください。

案内 市ウェブサイト

問合せ 区役所地域力推進室・スポーツ市民局地域振興課 ☎972-3118 FAX972-4458

地域のお世話やき活動~「声かけ」と「見守り」で顔見知りの環境づくり~

「地域の子どもは地域で守り育てる」を合言葉に、子どもたちを温かく見守り、顔見知りの環境をつくりましょう。

★近所の子どもたちのお手本となるよう良いことを率先して行う

★子どもたちに積極的に声を掛ける

★良い行いは褒め、危険な遊びやルール違反は注意する

★周りの大人たちと積極的にあいさつや会話をする

問合せ 子ども青少年局青少年家庭課 ☎972-3257 FAX972-4439

犬の鑑札・清算を 市委託動物病院で交付します

市から送付するお知らせはがきを持参すると、狂犬病予防注射と同時に交付されます。

日程 3/2(水)~

対象 市内で犬を飼っている方

料金 交付手数料・注射費用など必要

案内 市ウェブサイト

問合せ 健康福祉局食品衛生課 ☎972-2649 FAX955-6225

新型コロナウイルス感染症対策を徹底しましょう!

新しい生活に向けて人の移動が増加し、感染リスクが高まる時期です。引き続き感染対策を徹底しましょう。★体調が悪ければ行動を控えましょう ★歓送迎会など大人数の会食は控えましょう

感染動向やワクチンに関する情報などをホームページで発信中!



問合せ 防災危機管理局危機対策室 ☎972-4063 FAX962-4030

墓参りの交通案内

彼岸の時期は墓地周辺の道路が混雑します。墓参りは公共交通機関をご利用ください。また、混雑を避け時期をずらすなど分散しての墓参りにご協力ください。



【平和公園】

①地下鉄「星ヶ丘」駅から臨時バスを運行

日程 3/18(金)~21(月・祝)

②一方通行規制

日時 3/19(土)・21(月・祝) 午前7:00~午後4:00

【八事霊園】

③駐車禁止などの交通規制... 期間中、同霊園駐車場は利用できません。最寄り地下鉄「八事」駅、市バス「八事」・「山手通五丁目」停

日時 3/19(土)~21(月・祝) 午前7:00~午後5:00

【みどりヶ丘公園】

④地下鉄「徳重」駅から臨時バスを運行

日程 3/19(土)~21(月・祝)

問合せ ①④交通局自動車運転課 ☎972-3869 FAX972-3932

②東山総合公園 ☎782-2111 (月曜日休み) FAX782-2140

③八事霊園・斎場管理事務所 ☎832-1750 FAX832-7759

4/1(金)~特得60バス定期の平日利用が昼間時間帯のみに変わります

★利用可能時間帯... 平日は午前10:00~午後4:00、土曜・日曜日・祝休日は終日

★払い戻し... 3/31(木)以前に新規・継続購入し、有効期間満了日が4/1(金)以降の場合、希望により日割り金額を払い戻します。

場所 地下鉄駅長室(「上小田井」駅・「上飯田」駅を除く)など

受付 3/15(火)~

問合せ 交通局経営企画課 ☎972-3859 FAX972-3938

定期券の購入はお早めに

3月末から4月上旬は、定期券発売窓口が混雑します。通勤定期券や継続購入の学生定期券は、地下鉄全駅に設置されている自動券売機での購入が便利です。ただし、区間の変更や在学確認が必要な定期券などは、駅長室(「上小田井」駅・「上飯田」駅を除く)か交通局サービスセンターでお求めください。

【自動券売機】

★新規・継続定期券... 通用開始日の14日前から購入可能

【駅長室・交通局サービスセンター】

★通用開始日が3/30(水)~4/14(木)の新規定期券(他社線との連絡定期券を除く)... 3/15(火)から購入可能

★通用開始日上記以外の新規定期券や他社線との連絡定期券... 通用開始日の14日前から購入可能

問合せ 市バス・地下鉄テレホンセンター ☎522-0111 FAX951-3344

(交通局営業課 ☎972-3818 FAX972-3901)

古紙の朝出しにご協力ください!

回収日の前日に出された古紙を狙った「古紙の持ち去り」が増えています。古紙の持ち去りを見つけたら「持ち去り通報ダイヤル ☎972-7530」へご連絡を!

問合せ 環境局減量推進室 ☎972-2398 FAX972-4133



無料相談窓口

仕事・家計・住まいなど生活全般に関する相談

仕事・暮らし自立サポートセンター ①名駅(中村区名駅南一丁目) ☎446-7333 FAX446-7555 sigoto.kurasi@support-nagoya.jp ②大曾根(北区大曾根四丁目) ☎508-9611 FAX508-9612 shigoto.kurashi@oozone.jp ③金山(熱田区新尾頭二丁目) ☎684-8131 FAX684-8132 kanayama@support-nagoya.jp

月曜~金曜日と①第2・3②第1・5③第4土曜日の午前9:00~午後5:00(祝休日休み。①火曜日②木曜日③金曜日は午後8:00まで)。対象は市内在住で生活にお困りの方(生活保護受給者を除く)

消費生活相談

消費生活センター(中区栄一丁目) ☎222-9671 FAX222-9678 HP seikatsu.city.nagoya.jp

月曜~金曜日は面接・電話相談、土曜は電話相談のみ(祝休日休み)。いずれも午前9:00~午後4:15。対象は市内在住か(学)の方 ※Eメールによる相談もホームページから受け付けています。

認知症電話相談 認知症コールセンター ☎734-7089 FAX734-7199

月曜・水曜~金曜日の午前10:00~午後4:00、火曜日の午後2:00~8:00(祝休日休み)。認知症の不安などの相談。社会福祉士などの専門職・介護経験者が対応。対象は認知症の方や家族など

犯罪被害者等 支援の相談 犯罪被害者等総合支援窓口 ☎972-3042 FAX972-6453

電話相談は月曜~金曜日の午前8:45~午後5:30(祝休日休み)。面接相談は予約制。専任の相談員が対応。対象は犯罪被害者や家族・遺族(犯罪捜査や当事者間の仲裁などに応じる窓口ではありません)

弁護士による 法律相談 名古屋おしえてダイヤル 予約受付 ☎953-7584 (1週間前から予約可)



民事問題の面接相談(20分)。対象は市内在住か(学)の方。予約制 ★市民相談室(市役所西庁舎)... 月曜~金曜日の午後1:00~4:00(祝休日休み) ★区役所... 月2回、午後1:00~4:00(日程はお問い合わせください) ★県弁護士会名古屋法律相談センター(中村区名駅三丁目)... 日曜日の午後1:30~4:30 ※ファクスでのお問い合わせはスポーツ市民局広聴課 972-3164 ※ホームページからの予約も受け付けています。

くらしのガイド

往復はがきなどの記入方法・案内書の配布日などは7面右上参照

市からのお知らせ

ネット・モニター募集

市の施策や事業について、インターネットで年10回程度のアンケートに回答。謝礼あり

期間 令和4年5月~令和6年3月
対象 市内在住の令和4年4月1日時点で18歳以上のインターネットと電子メールを利用できる方。
受付 4/18(月)まで
案内 市ウェブサイト
問合せ スポーツ市民局広聴課 972-3140 FAX972-3164

上下水道モニター募集

年4回程度のアンケートに回答。浄水場や水処理センターなどの施設見学あり。モニター登録時にオリジナルグッズを進呈。謝礼あり

期間 令和4年5月~令和6年3月
対象 市内在住で18歳以上のインターネットを利用できる方(平成28年度以降の同モニター経験者と市職員を除く。上記ネット・モニターとの兼任可)。
受付 4/18(月)まで
要項 ホームページ・区役所情報コーナー・上下水道局広報サービス課
配布 972-3642 FAX972-3710

本市と陸前高田市の市民交流事業への助成

会場使用料・交通費など対象経費の2分の1(上限10万円)を補助します。事業実施前に相談・申請必要
対象 主に市内で1年以上継続的に活動している団体
案内 市ウェブサイト
問合せ 防災危機管理局危機対策室 972-3585 FAX962-4030

市水防情報システム(NICOS)が新しくなりました

市内の雨量や河川の状況などを確認できます
案内 ホームページ
問合せ 防災危機管理局危機対策室 972-3526 FAX962-4030

軽自動車税(種別割)の申告をお忘れなく

その年の4月1日時点で原動機付自転車や軽自動車などを所有している方に課税されます。廃車・譲渡などをした場合、申告をしてください。
★原動機付自転車・小型特殊自動車...市税事務所・出張所、区役所・支所の税務窓口
★軽自動車(2輪を除く)...全国軽自動車協会連合会 愛知事務所(港区いろは町) 050-3816-1770
★2輪の小型自動車・2輪の軽自動車...愛知運輸支局(中川区北江町) 050-5540-2046
問合せ 金山市税事務所徴収課 324-9803 FAX324-9825

県感染防止対策協力金(営業時間短縮要請枠)

対象 まん延防止等重点措置(1/21~)の実施にともない、休業または次のとおり営業時間を短縮した飲食店などの事業者
①午前5:00~午後9:00に短縮(酒類の提供は午前11:00~午後8:00)②午前5:00~午後8:00に短縮(酒類の提供なし)
※県の「ニューあいちスタンダード(あいスタ)」認証店は①②のいずれか。それ以外の店は②のみ
交付金額 (中小企業など)売上高に応じて2万5千~10万円 (大企業)売上高減少額の4割(最大20万円)
※1店舗1日あたりの金額
※①②の選択により金額が異なる
案内 ホームページ
問合せ 同コールセンター 228-7310(毎日午前9:00~午後5:00) FAX954-6923
※申し込み開始日や詳しい交付金額はホームページでご確認ください



いざ!という時のために 水道の元栓の位置を確認しましょう
地震が起きた時、自宅の給水管から漏水した場合や指定避難所などに避難する場合は、水道メータの近くにある「元栓」を閉めましょう。漏水があると、水道の復旧に時間がかかったり、復旧時に水が噴き出したりする恐れがあります。



問合せ 上下水道局防災危機管理室 972-3675 FAX951-1208

30%のプレミアム付き商品券参加店舗募集

6月下旬発売予定の「金シャチマネー」(電子)や「名古屋で買おまい★プレミアム商品券」(紙)が利用できる店舗を募集
対象 市内で小売業・サービス業などを営む店舗
受付 4/8(金)まで 案内 ホームページ
問合せ 同商品券参加店舗専用コールセンター 562-0212 FAX050-3852-0970 (経済局地域商業課 972-3407 FAX972-4138)



高濃度PCBの処理期限が迫っています

昭和28~47年(1953~1972年)に国内で製造された変圧器・コンデンサーや昭和55年(1980年)までに製造されたX線発生装置・溶接機には、有害物質であるPCB(ポリ塩化ビフェニル)が使用されたものがあります。高濃度PCB使用機器を保有している方は、3/31までにJESCO豊田 0565-25-3405へ処理委託をしてください。
問合せ 環境局廃棄物指導課 972-2392 FAX972-4132



中小企業向けの情報

★中小企業等経営強化法に基づく先端設備等導入計画の認定申請受け付け...認定後取得した対象資産の固定資産税が3年間免除されるなどの支援制度あり
★法律相談窓口...経営における法律上の悩みについて弁護士が助言。予約制。無料
問合せ 経済局中小企業振興課 735-2100 FAX735-2104

固定資産税の縦覧

期間 4/1(金)~5/2(月)の開庁日、午前8:45~正午・午後1:00~5:15
対象 固定資産税の納税者(運転免許証・運転経歴証明書・パスポートなど本人確認できるものを持参)

Table with columns for location (場所), responsible person (担当), and contact information for various tax offices.

区役所・支所でも、その区役所・支所分の縦覧が可能です。
問合せ 市税事務所固定資産税課 財政局固定資産税課 972-2343 FAX972-4124

市政広報テレビ・ラジオ番組

※都合により放送内容や放送日時が変更になることがあります。
問合せ 市長室広報課 972-3134 FAX972-4126

テレビ番組(字幕放送あり) ※各番組HPで、放送終了後に番組を視聴できます。

コアラが住む街なごや

6ch メ〜テレ 日曜日 午後10:55~11:00 (再放送/金曜日 午前1:53~1:57、金曜日 午後1:45~1:50)

市政情報を分かりやすくお伝えします。

放送予定 3/13 高齢者就業支援センター 3/20 先進技術がふ化する街ナゴヤ 3/27 放送休止

HP www.nagoyatv.com/koala/



おもてなし隊なごや(出演:名古屋おもてなし武将隊)

6ch メ〜テレ 月曜日 午後6:57~7:00 (再放送/金曜日 午前0:48~0:53、土曜日 午前5:15~5:20)

施設や行催事などを紹介します。

放送予定 3/14 藤前干潟プロムナード 3/21 とだがわこどもランド 3/28 放送休止

HP www.nagoyatv.com/omotenashi2021/



NAGOYA CITY | LOVE NAGOYA!

ZIP-FM 77.8MHz 月曜・金曜日 午前10:00ごろ~
月曜日は「BRUNCH STYLE」内、金曜日は「FRIDAY MUSIC PUZZLE」内で放送
HP zip-fm.co.jp/blog/lovenagoya/
※3/21の放送は3/22の午前10:16ごろ~

名古屋市だより

CBCラジオ AM 1053kHz FM 93.7MHz 火曜・木曜日 午前11:28ごろ~ 水曜日 午前8:17ごろ~ 金曜日 午後4:24ごろ~
火曜・木曜日は「つボイノリオの聞けば聞くほど」内、水曜日は「多田しげおの気分爽快!! ~朝からP・O・N」内、金曜日は「ドラ魂キング」内で放送
HP hicbc.com/radio/Nagoya

Useful information for foreign residents is provided by the City of Nagoya website and the Nagoya International Center.

The City of Nagoya website: www.city.nagoya.jp/en Nagoya International Center: 052-581-0100 website: www.nic-nagoya.or.jp



●動物取扱業の登録/名古屋市 事業所:名古屋市東山総合公園(千種区東山元町3-70) 種別:展示 登録番号:0701027 登録日:平成19年6月1日 有効期限:令和4年5月31日 動物取扱責任者:黒邊 雅実
●動物取扱業の登録/公益財団法人名古屋みなと振興財団 事業所:名古屋港水族館(港区港町1-3) 種別:展示 登録番号:0611025 登録日:平成18年9月19日 有効期限:令和8年9月18日 動物取扱責任者:阿久根 雄一郎
●発行日/令和4年3月1日 ●部数/1,115,020部 ●配布/区役所総務課(全戸配布・無料) ●印刷/中日高速オフセット印刷(株) 広報なごやは、再生紙(古紙パルプ配合率75%以上、白色度70%)を使用しています。