

広報なごや

Nagoya News

令和4年(2022年) 10月号



10

No. 898

広報なごやは毎月10日までにお配りしています。 配布/区役所総務課
記事の内容(開催日・申込期限など)が原則、毎月11日以降のものを掲載しています。
広報なごや点字版・声の広報なごやをご希望の方はご連絡ください。
編集・発行/名古屋市長室広報課 ☎052-972-3134 FAX052-972-4126
〒460-8508 名古屋市中区三の丸三丁目1番1号 ①www.city.nagoya.jp

●人口/2,326,167人
●世帯/1,142,595世帯
●面積/326.50km²
(令和4年9月1日現在)

↓ 先進技術を紹介するイベント“Hatch Technology Fes.”(昨年の様子)



①インスタントハウス ②C+pod ③VRヘッドセット ④SEAMS ⑤C+walk T

令和4年8月の大雨・豪雨により被災された方への義援金を受け付けています

詳しくは⑫面

新型コロナウイルス感染症について

- 発熱などの症状がある方で、受診を希望する場合はかかりつけ医にご連絡ください。
- 相談する医療機関に迷う場合、療養後も続く症状(いわゆる後遺症)の相談は、受診・相談センター(コールセンター)にご連絡ください。
☎050-3614-0741(24時間受付) FAX 050-8882-9703 ✉nagoya_jyushinsoudan@medi-staffsup.com
※電話番号のお掛け間違いが発生しています。電話番号をよくお確かめのうえ、お掛け間違いのないようお願いいたします。
- 抗原検査キットで自ら行った検査などで陽性と判明した場合、市陽性者登録センターから陽性者登録が可能です。
- 陽性となった場合や自宅療養中の方向けの情報について、詳しくは市ウェブサイトをご覧ください。

市ウェブサイトは
こちら→



新型コロナウイルス感染症の影響により各ページに記載のある行事などは中止や内容変更となる場合があります。各催しの問い合わせ先へご確認ください。

市政に関する
お問い合わせは

名古屋おしえて
ダイヤル

☎052-953-7584 午前8:00~午後9:00
年中無休
FAX 052-971-4894 ✉7584@oshiete-dial.jp

よくある質問はホームページ
または市公式LINEへ



←ホームページ
市公式LINE→



今月の特集

名古屋市×先進技術 未来を創る

HATCH TECHNOLOGY NAGOYA 2022

スタートアップ(新たな事業や市場を開拓する会社)などがさらなる技術開発・事業化を進めていくためには、その有効性の検証を行うことが必要です。本市では、“Hatch Technology NAGOYA”として社会実証を支援することで、さまざまな市の取り組みに役立てています。

市も先進技術のさまざまな社会実証に取り組んでいます。Hatch Technology Fes.もぜひ来てちょうよ!

名古屋市長 河村たかし



防犯パトロール×犯罪予測AI

高齢の方でも使いやすいよう日々改良

住宅対象侵入盗や自転車盗など市民の身近で発生する主な犯罪のうち8罪種が政令指定都市ワースト2位※の名古屋市。犯罪を減らすための地域防犯パトロールをサポートしたいという課題を聞き、当社の犯罪予測システムを活用してもらおうと思い参加しました。高齢の方にも使っていただきやすいようナビゲーション機能を追加するなど日々改良を重ねています。

※2019年の件数

株式会社Singular Perturbations **梶田 真実さん**

荒子学区
地域防犯パトロール隊
たしろ しょうじ
田代 昌司さん



これまでパトロールルートは固定されていましたが、新たなルートが組まれることで、駅近くなどの地域も回ることになり犯罪抑止につながっています。

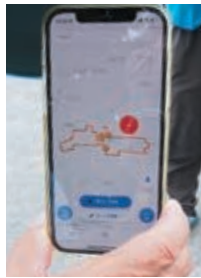

過去の犯罪発生状況・人口密度などのデータをAIが解析し、効果的なパトロールのルートを作成



作成されたルートを実行するパトロール



パトロール中に気になった箇所を撮影して共有



上下水道工事地元見学会×XR技術

「楽しんでいたら、自然と学びになった」を目指して

コロナ禍で建設工事現場の見学会が実施できないという課題に対して、デジタル技術を使って解決できないかという話を聞き、当社のXR技術※をぜひ利用してもらおうと思い参加しました。もともとゲームや映画のCG制作をしている会社なので、今回の見学会も「楽しみながら見学していたら、自然と学びになっているという体験」を目指して作りました。いつでも、どこでも、誰でも、現場にいる感覚で見学ができますよ。

※XR技術…仮想世界と現実世界を融合し、新たな体験を作り出す技術のこと

株式会社スピード **岩木 勇一郎さん**

上下水道局
建設工事事務所長
おおた むねよし
太田 宗由さん



浸水対策などの大規模工事は数年以上の期間を必要とし、地元のご理解とご協力を得ることが必須です。コロナ禍で見学者を集める見学会はできなくなりましたが、「迫力があって面白かった」など従来の見学会と変わらぬ評価をいただきました。



臨場感や没入感を意識して明るさにもこだわった360度動画



クイズ形式で楽しみながら見学できる



地元代表者による見学会

コジョイ君と行く
工事現場XR見学会



←ホームページ上でも視聴できます



※今年度は3年ぶりに現場見学会を実施します(⑩面参照)

今回紹介した先進技術をあなたも体験してみよう!

Hatch Technology Fes. - 未来の技術に触れる体験空間 -

無料 日時 11/13(日)・14(月)午前10:00~午後4:00
場所 オアシス21銀河の広場(東区東桜一丁目11-1)



VR黒ひげ危機一発

おなじみの“黒ひげ危機一発”がVRに大進化! 刺して刺されて吹っ飛んで、みんなでワイワイ楽しもう!!

提供:デンソー技術会DMC



メタバースロボット

仮想空間の人と握手などの触覚を交えてコミュニケーションしてみよう。

提供:名古屋大学



詳しくはホームページ→



ほかにも市内でさまざまなイベントが開催されます。

11/8(火)
メタバースXR展
場所 名古屋商工会議所

11/11(金)・12(土)
NAGOFES
場所 なごのキャンパス

11/16(水)~18(金)
メッセナゴヤ
場所 ポートメッセなごや

問合 (Hatch Technology Fes.について)経済局次世代産業振興課 ☎972-2418 FAX972-4135
(その他について)経済局スタートアップ支援室 ☎972-3046 FAX972-4135

オミクロン株対応ワクチン

無料

従来のワクチンを上回る重症化予防効果や、感染予防効果・発症予防効果も期待されています。使用するワクチンについては、接種を希望する医療機関などでご確認ください。



対象

初回接種(1・2回目接種)を完了した12歳以上の方

●お手元に接種券のある方

- 3回目を未接種の方 ●4回目を未接種の方

未使用の接種券をそのままお使いいただけます。接種開始時期は、市ウェブサイトをご確認ください。



●お手元に接種券のない方

接種開始時期・接種券の発送スケジュールは、市ウェブサイトをご確認ください。

市ウェブサイトはこちら→



接種会場

- 個別接種 **場所** 市内医療機関(直接お問い合わせください)

●大規模接種会場

日程 11月～ **場所** 市内3カ所を予定

対象 初回接種(1・2回目接種)を完了した18歳以上の方

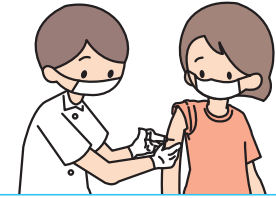

- 初回接種(1・2回目接種)も引き続き実施しています。

※従来のワクチンを使用

- 小児接種(5～11歳)が努力義務の対象となりました。

- 小児接種の3回目接種が開始されました。

※小児用ワクチンを使用。接種券は発行申請が必要なため、市ウェブサイトをご覧ください。

市ウェブサイトはこちら→



問合 新型コロナウイルスワクチンコールセンター ☎050-3135-2252(毎日午前9:00～午後5:30) FAX972-4386

なごやのチカラ

行政と共に名古屋を支える人、行政で働く人を取り上げて紹介。今年度は“子ども”に関わる仕事・活動をしている人をクローズアップ!



保育士

のお仕事をクローズアップ



名城保育園 保育士
うめやま ひろふみ
梅山廣海 先生 (保育士12年目)
現在、4歳児のクラスを担当。
「うめ先生」と呼ばれ、親しまれている。

ぜひ読んでね!

市公式noteでは、梅山先生のインタビューを紹介しています。



子どもの成長を一番に考えています

ご家庭でも兄弟げんかがよく起こると思いますが、園でも友だち同士のけんかはよくあることです。けがをしそうな時は別ですが、すぐに止めに入ったりはしません。子どもが成長していくためには、相手の気持ちを理解することも必要だと考えているからです。少し様子を見て、最後にそっとフォローするように心掛けています。

子どもたちの笑顔が見たくて

コロナ禍で、行事がなくなったり行動制限があったり、子どもたちが我慢している様子をそばで見えてきました。そこで、子どもたちの笑顔を増やせるように、近くの公園でも十分に楽しめるクイズラリーを手作りで考えたんです。少人数で自由に散策できたことで、子どもたちもとても喜んでくれました。これからも、子どもたちの喜ぶ姿を思い浮かべながら、日頃の保育や行事の準備に試行錯誤していきたいと思っています。



おたより帳では伝えきれない活動の様子を、スケッチブックにまとめて保護者の方にお知らせしています。

問合 子ども青少年局保育運営課 ☎972-2527 FAX972-4116

来年4月からの保育所などの利用申し込みがスタート! (10/17~)

申込方法

必要書類を用意の上、ホームページ(オンライン)か直接、お住まいの区の区役所民生子ども課・支所区民福祉課
※一部の保育所などでも受け付けています(施設により受付日が異なる)。詳しくは広報なごや9月号または10月号の各区版をご覧ください。

受付

10/17(月)~12/12(月) オンラインは、11/28(月)まで



↑オンライン申し込みはこちら

市ウェブサイトや動画「保育施設の利用に関するはじめの一步」を事前にご覧いただくと、スムーズに申し込みます。



↑市ウェブサイトはこちら

問合 子ども青少年局保育企画室 ☎972-2528 FAX972-4146

市|政|ト|ピ|ック|ス

職員給与などの公表

給与などの決定のしくみ

- 市職員の給与は、市人事委員会が市内民間企業の従業員の給与を調査した上で行う勧告を踏まえ、市会の議決を経て定められています。
- 市長・議員の報酬などは、市内の公共的団体の代表者などによる特別職報酬等審議会の答申を踏まえ、市会の議決を経て定められています。

歳出額に占める人件費の推移(普通会計決算)

令和3年度の人件費は、退職者数の増加による退職手当額の増加や、会計年度任用短時間勤務職員数の増加などにより、増加しています。

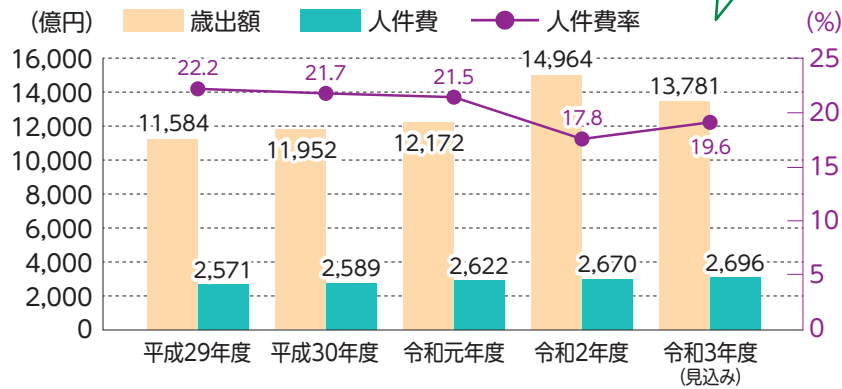

人件費 = 給料+各種手当+共済組合・社会保険負担金など

職員給与費(令和3年度普通会計決算見込み)

1人あたりの給与費(B)/(A) = 695万1千円

項目	金額
給料	1,071億6,791万円
職員手当	349億9,349万円
期末・勤勉手当	464億5,946万円

(A)職員数27,135人

(B)計1,886億2,086万円



職員の平均給料月額、平均給与月額、平均期末・勤勉手当額、平均年齢(令和4年4月1日現在)

区分	平均給料月額	平均給与月額	平均期末・勤勉手当額(支給月数)	平均年齢
一般行政職 (事務職員、技師など)	314,400円	382,500円	1,663,700円 (4.3月分)	41.2歳
技能労務職 (清掃作業員、自動車運転手など)	324,100円	381,500円		53.2歳

- ・平均給与月額は、給料・調整額・地域手当・扶養手当・住居手当・管理職手当・単身赴任手当の合計
- ・平均期末・勤勉手当額は、令和3年度の支給実績

職員数の状況(各年4月1日現在)

区分	職員数(人)		対前年増減数(人)	主な増減理由	
	令和3年	令和4年		減員	増員
一般行政部門	12,672	12,617	▲55	・市立大学病院への派遣職員の減員	・小中学校などに係る教職員の増員
特別行政部門	15,722	15,844	122	・上下水道局営業所業務執行体制の見直し	・新型コロナウイルス感染症対策に係る業務執行体制の強化
公営企業等会計部門	7,307	7,306	▲1		
合計	35,701	35,767	66		

- ・職員数は一般職に属する職員数(派遣職員や育児休業者などを含む)。ただし「公益的法人等への一般職の地方公務員の派遣等に関する法律」第10条第2項に規定する退職派遣者などを除く。
- ・特別行政部門は、教育・消防部門
- ・公営企業等会計部門は、水道・下水道・交通部門など

特別職の報酬など(令和4年4月1日現在)

区分	給料月額/報酬月額	期末手当額	
		6月期	12月期
市長	500,000円	1,000,000円	1,000,000円
副市長	946,800円	2,507,837円	2,507,837円
議長	1,041,250円	2,575,562円	2,930,812円
副議長	916,300円	2,266,495円	2,579,115円
議員	841,500円	2,081,475円	2,368,575円

・給料月額・報酬月額・期末手当額は特例条例による減額後の額

問合 総務局給与課 ☎972-2135 FAX972-4115 市ウェブサイト 職員給与 検索

知っているようで知らない?! かかりつけ医と大病院の地域連携

最近、体の不調が続いているのだけれど、どこの病院にいけばいいのかなあ

かかりつけ医を持っていると安心ですよ!

- 体調の変化などを気軽に相談可能
- 症状に応じた専門家の紹介がスムーズ
- 緊急時、平時の体調をよく知る身近な医師は適切な判断が可能

かかりつけ医を持つメリット

生活背景、家族構成、家族の健康状態まで伝えておくことで、適切な診療や保健指導をしてもらえます!

地域の医療機関と大病院は、このように連携しています!



市立大学病院の取り組みを例に紹介します。次のような部分でかかりつけ医と綿密に連携を図っています。

市立大学病院地域医療連携センター長 飯田真介さん

かかりつけ医の役割

- ・風邪や生活習慣病などの日常的な病気の診療
- ・個人・家族の健康状態の把握
- ・健康に過ごすための生活指導・服薬指導
- ・大病院での検査・退院後の経過観察など

大病院の役割

- ・精密検査
- ・関係診療科との連携・治療方針の決定
- ・手術・点滴・内服などでの治療など

- **かかりつけ医・検診機関・その他病院から、患者さんの紹介を受け、診療にあたります。**
- **入院を支援**
薬剤師が今まで飲んでた薬ややめるべき薬の確認を行うなど、スムーズに入院できるようサポート。など
- **退院を支援**
 - ・ **かかりつけ医を紹介**
かかりつけ医を持たない方に対し、自宅近くでより専門性のある病院を紹介。
 - ・ **支援制度・助成制度や手続き方法について案内**
「障害が残る」「医療費が高額になった」「働けなくなる」など、さまざまな悩みに対し、社会福祉士が相談に乗ります。
 - ・ **退院後も患者さんそれぞれの状況・希望に応じて継続的に支援**
 - リハビリが必要 ▶ 適切な医療機関へ転院を調整
 - 在宅療養を希望 ▶ 訪問診療医や看護師、福祉用具を調整

内科
循環器内科
神経内科
など

問合 市立大学病院地域医療連携室 ☎858-7117 FAX858-7426



11/8火は いい歯の日!

お口の中で、気になることはありませんか?
この機会に歯やお口の中について相談してみましょう。

歯周病について知ろう!

歯周病とは…
口の中の細菌により歯肉に炎症が起こり、悪化すると歯を支える骨が失われ、最後には歯が抜け落ちてしまいます。痛みなどの自覚症状に乏しいため、20・30代からの予防が大切です。

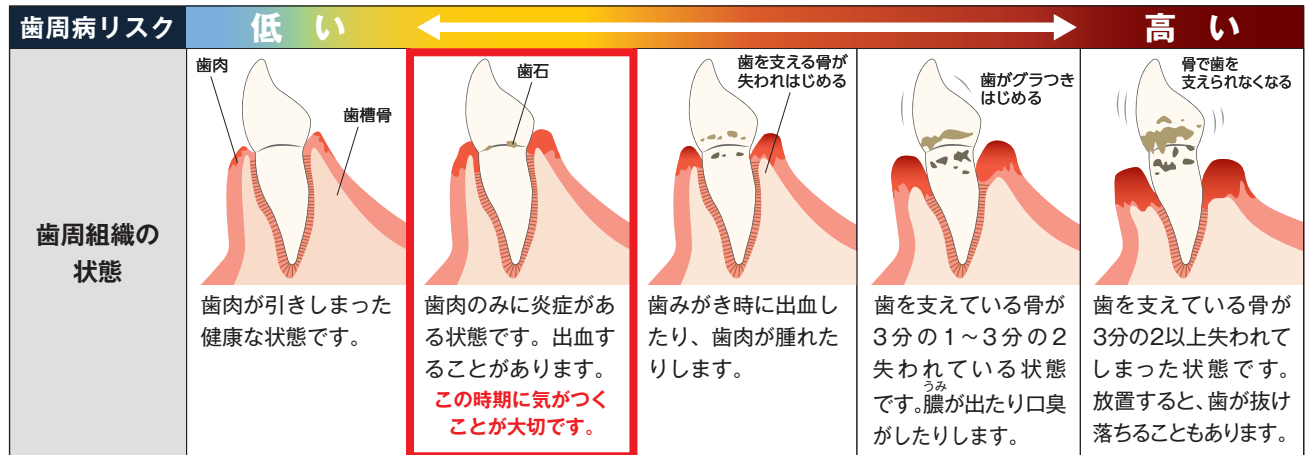

参考:リーフレット「歯周病のこじっていますか?」(愛知県)

歯周病予防の決め手は「毎日のお手入れ」と「定期健診」です! ✨
20・30代は定期歯科健診の受診割合が低いことがわかっています。

市の歯周疾患検診などを活用しましょう!

口腔がん検診 **無料**

- 日時** ①12/11(日)・来年2/19(日)②来年1/15(日)・3/12(日)
午前9:15~11:45
- 場所** ①南歯科保健医療センター(南区弥次工町)
②北歯科保健医療センター(北区平手町)
- 対象** 市内在住で40歳以上の方。抽選で①②各18人
- 申込** 往復はがき(1通1人まで。希望日・年齢も記入)で
市委託口腔がん対策事業室
(〒457-0821 南区弥次工町5-12-1)
☎080-7699-1311(月曜日休み)
- 受付** 10/31(月)必着

詳しくは
ホームページ→



歯周疾患検診 **無料**

- 10月からは20・25・30・35歳も対象です!
- 口腔内一般診査、歯周組織の診査、歯科保健指導など
- 対象** 市内在住の令和4年4月1日時点で、20歳~80歳の5歳刻みの年齢の方
- 申込** 市内の協力医療機関に直接予約

詳しくは
市ウェブサイト→



ハチマルニイマル

8020フェスティバル **無料**

- 80歳で20本以上の歯を残せるよう、お口の健康チェックやオーラルフレイル簡易検査などを実施
- 日時** 11/6(日)午前11:00~午後4:00
- 場所** ナディアパーク アトリウム(中区栄三丁目)
- 対象** 市内在住の方
- 申込** 不要



市歯科医師会会長
つしま せいいち
都島 誠一さん

お口の中のことについて、
お気軽に歯科医院にご相談ください。

市歯科医師会では、口腔がん対策、歯周疾患検診、オーラルフレイル予防などお口に関するさまざまな事業を実施しています。今後もよりよい地域歯科医療の提供を目指していきます。

問合せ 健康福祉局健康増進課 ☎972-2637 FAX972-4152

がん検診は「不要不急」ではありません! 定期的ながん検診を受けましょう。

「今は健康だから大丈夫!」と自分の身体のことを疎かにしていませんか?
がんは、初期のうちには自覚症状がほとんどないため、発見が遅れてしまいがちです。最近、「体がだるい」、「食欲がわからない」、「腹痛が続く」など体が異変を示す前に、がんを早く見つけるための「がん検診」をおすすめします。

あなたはAさん、Bさん、どちらの未来を選びますか?
がんは早期発見・早期治療が何より大切です。

Aさん



Bさん



10/1(土)~ 胃がんリスク検査の助成を始めます!

ピロリ菌検査と胃粘膜の萎縮度を調べるペプシノゲン検査を併用して、適切な治療につなげます。

- 対象** 市内在住の40~59歳(令和5年3月31日時点)の方。その他要件あり
- 料金** 500円(免除制度あり)
- 申込** 市内の協力医療機関に直接予約



↑詳しくは
市ウェブサイト

10月はピンクリボン月間 乳がんについて考えてみませんか?

ピンクリボンは、乳がんについての正しい知識を学び、早期発見・早期治療の大切さを伝えるための世界共通のシンボルマークです。2年ごとの検診とセルフチェックを心掛けましょう。

休日のレディースがん検診

- 乳がんや子宮がんなどの検診
- 日時** 12/18(日)午前9:00~午後4:00
- 場所** 明治安田生命名古屋ビル(中区新栄町)
- 人数** 先着40~100人(検診により異なる)
- 料金** 500円(免除制度あり)
- 申込** ホームページか電話で集団検診予約受付センター ☎0570-041758
- 受付** 10/18(火)午前9:00~



↑詳しくは
市ウェブサイト

自己触診法教室(セルフチェック)

場所・問合せ 保健センター

乳がんは自分で見つけられる場合があります。見て、触って、乳房の状態を確認する「自己触診法」を学びましょう。

問合せ 健康福祉局健康増進課 ☎972-2637 FAX972-4152

市 | 政 | ト | ピ | ッ | ク | ス

堀川・中川運河 エリア編

#なごやを歩こう



地元を歩いて、まだまだ知らない魅力を発見しよう！おすすめのスポットを市職員が紹介します。

① 納屋橋地区



① 納屋橋地区

マルシェやゴンドラ運航などさまざまなイベントを開催。また夜は錦橋から天王崎橋の間がガス灯をイメージしたアンバー色でライトアップされ、ノスタルジックな雰囲気！



ゴンドラ運航

今回紹介してくれるのは、住宅都市局名港開発振興課の田村さん



錦橋～天王崎橋のライトアップ

② 旧加藤商会ビル

昭和6年(1931年)頃に貿易商を営む加藤商会の本社ビルとして建てられた。国の登録有形文化財に登録。



地上階にはタイ料理レストランがあります！



堀川ギャラリー(地下1階) **無料**
堀川をテーマとした作品の展示や情報発信の場となっている。
開館時間 午前10:00～午後5:00
休館日 月曜日 (祝休日の場合は翌平日)

③ 松重閘門

昭和5年(1930年)に水位差のある堀川と中川運河を船で通航できるよう建設された。市指定有形文化財、市都市景観重要工作物に指定。異国情調あふれるデザインが見どころで、夜間にはライトアップもされている。



④ にぎわいゾーン

中川運河にぎわいゾーンには、一休みできるスポットもあります。



珈琲元年中川本店



パーミキュラ ブレージュ

パーミキュラ ブレージュでは美味しいパンが食べられますよ！



堀川・中川運河の景色を水上から楽しめます！
運航スケジュール・料金はホームページでご確認ください。



なごや堀川クルーズ
11/27(日)までの
土曜・日曜日・祝休日
詳しくはこちら →



クルーズ名古屋
土曜・日曜日・祝休日
詳しくはこちら →

【問合せ】 東山ガーデン ☎659-6777 FAX659-6779

【問合せ】 (堀川について) 緑政土木局河川計画課 ☎972-2823 FAX972-4193
(中川運河について) 住宅都市局名港開発振興課 ☎972-2784 FAX972-4161



市公式noteでは実際に歩いた様子をレポートしています。→
市内のお気に入りスポットをSNSに「#なごやを歩こう」のタグ付けて投稿してね！

市美術館 特別展

「クマのプーさん」展 10/8(土)～11/27(日)

イギリスの作家A. A. ミルンが1920年代に生み出した「クマのプーさん」は、E. H. シェパードの挿絵とともに愛され続けています。シェパードが1950～60年代に描いた原画約100点と映像、写真、立体物などによりプーさんの世界をたどります。



E. H. シェパード「絵本 クマのプーさん」原画 1965年

E. H. Shepard, Illustration for The Pooh Story Book by A. A. Milne. Courtesy of Penguin Young Readers Group, a division of Penguin Random House, LLC. ©1965 E.P. Dutton & Co., Inc.
開館時間 午前9:30～午後5:00 (金曜日は午後8:00まで。入館はいつでも閉館の30分前まで)
休館日 月曜日(祝休日の場合は翌平日)
観覧料 【中学生以下】無料 【高校・大学生】900円(学生証持参) 【一般】1,500円
問合せ 同館(中区栄二丁目) ☎212-0001 FAX212-0005
※市美術館は11/28(月)～来年4/14(金)、施設の改修工事のため臨時休館します。

市博物館 特別展

「兵馬俑と古代中国～秦漢文明の遺産～」 11/6(日)まで

始皇帝陵に収められた兵馬俑と関中(現在の陝西省)出土の一级文物など約200点の展示から古代中国の歴史を紹介します。



鎏金青銅馬 前漢
茂陵博物館蔵 一级文物

騎馬俑 戦国秦
咸陽市文物考古研究所蔵 一级文物

戦服將軍俑 統一秦
秦始皇帝博物院蔵 一级文物

開館時間 午前9:30～午後5:00(入場は午後4:30まで)
休館日 月曜日(祝休日の場合は翌平日)、第4火曜日
観覧料 【未就学児】無料 【小中学生】500円 【高校・大学生】900円(学生証持参) 【一般】1,800円
問合せ 同館(瑞穂区瑞穂通) ☎853-2655 FAX853-3636

東山動植物園 秋まつり (10/8~11/20)



動植物園も秋の装いとなり、6月に誕生したアジアゾウの赤ちゃんもすっかり大きくなりました。ぜひ会いに来てね!

日時 10/8(土)~11/20(日)の開園日、午前9:00~午後4:50(入場は午後4:30まで)

◆絶滅危惧種ウォークラリー

園内を歩いて動物・植物について学ぶ

◆アニマルトーク・ボタニカルトーク

飼育員・植物管理人による動植物の魅力の紹介

日程 期間中の土曜・日曜・祝休日

◆人気動物ベストテン

2年に1度開催!お気に入りの動物に投票しよう。

日程 10/8(土)~11/3(木・祝)

料金 入園料必要、中学生以下は無料

問合せ 同園(千種区東山元町)

☎782-2111(月曜日、ただし祝休日の場合は翌平日休み) FAX782-2140

※入園制限を実施する場合があります。ご来園の際は必ずホームページを確認してください。

※動物取扱業の登録内容は⑯面参照



ロサンゼルス・ビューティフル



↑ホームページはこちら

なごや生物多様性センターまつり (10/29)

生き物との触れ合いや標本の観察、ワークショップなど、子どもから大人まで「生き物たちの豊かさやつながりの大切さ」を楽しく学ぼう!



過去の会場の様子



ワークショップの様子

生き物との触れ合い

日時 10/29(土)午前10:00~午後3:00

場所 同センター(天白区元八事五丁目) **料金** 入場無料

案内配布 ホームページ・区役所情報コーナー・図書館

問合せ 同センター☎831-8104 FAX839-1695

HP ikimono.city.nagoya.jp

10月は里親月間!

あいフェスタ

~みんなではぐくむ子どもの笑顔~(10/23)

無料

パネルを使った里親制度の説明、写真展、里親による里親希望者向けの相談窓口など



日時 10/23(日)午前10:00~午後4:30

場所 イオンモールナゴヤドーム前 ノースコート(東区矢田南四丁目)

人数 相談は当日先着8組

◆市が行っているその他の取り組み

「里親制度説明&里親の体験談を聞く会」や「里親希望者向けサロン」、「里親休日相談窓口」など、里親に関するさまざまな事業を実施しています。

問合せ (あいフェスタについて) 市里親会こどもピース☎933-6446 FAX935-2815(その他について) 子ども青少年局子ども福祉課☎972-2519 FAX972-4438



↑詳しくは市ウェブサイト

歩こう!文化のみち(11/3~27)

期間中各施設でクイズラリー、ガイドツアーやコンサートなどさまざまなイベントが行われます。

日程 11/3(木・祝)~27(日)

場所 名古屋城(中区本丸)から徳川園(東区徳川町)にいたる文化のみちエリア

料金 施設により入館料必要

詳しくは [歩こう!文化のみち 検索](#)

◆施設を巡るクイズラリー

名古屋の近代化の歩みを伝える貴重な歴史遺産など24カ所に掲示されたクイズに答え5つ以上正解すると抽選で500人に記念品をプレゼント



文化のみち二葉館



徳川園



市政資料館

浅野高司・ウッドバーニング&浅野裕子・浮世絵きりと展



日程 11/18(金)~24(木)

場所 文化のみち二葉館(東区榑木町)

問合せ 同実行委員会(東区役所企画経理室内) ☎934-1106 FAX935-5866

大人の現代津軽三味線ライブコンサート



日時 11/3(木・祝)午後2:00~3:00

場所 文化のみち榑木館(東区榑木町)

人数 先着20人

申込 10/20(木)午前10:00~電話で同館☎939-2850

ポートメッセなごやリニューアル記念事業

無料

アーバンスポーツエキシビション(11/9~11)

新しい第1展示館の特徴である迫力の大規模空間を体感ください!!フリースタイルスクーター・スケートボードなどの一流アスリートによるデモンストレーションなど



フリースタイルスクーター
4年連続日本チャンピオンの
神原 颯吾さん



スケートボード世界ラン
カーの中浦 大輔さん



体験コーナー・ミニスクールあり
(当日先着100人)

日時 11/9(水)~11(金)午前10:00~午後9:00(11/11は午後5:00まで)

場所 ポートメッセなごや第1展示館(港区金城ふ頭三丁目)

問合せ 同事業実行委員会(観光文化交流局MICE推進室内)
☎972-3174 FAX972-4201

からだもノビノビ 寿命もノビノビ

無料

高齢者生きがいノビノビ就業フェア(10/29)

体力や処理力、個性などを測定して仕事の適性診断を行います。



握力・手先の器用さなど



タブレットを用いた計算や記憶のテスト



簡単な質問に答えて自分の性格特徴を知る

結果を踏まえて、ハローワーク・高齢者就業支援センター・シルバー人材センターの職員が各種相談に応じます。

日時 10/29(土)午前10:00~午後3:30(正午~午後1:00を除き30分ごとに開催。午後3:00~が最終回)

場所 高齢者就業支援センター(昭和区御器所通)

対象 市内在住で55歳以上の方。抽選で各10人

申込 ホームページか電話で同センター☎842-4691 FAX842-4894

HP www.bes-c.com

◆同時開催 生涯現役のつどい~しるばあライフ~

同センターの事業紹介や体験ブースなど。申し込み不要

くらしのガイド

2022/10月

日	月	火	水	木	金	土
						1
2	3	4	5	6	7	8
9	10	11	12	13	14	15
16	17	18	19	20	21	22
23/30	24/31	25	26	27	28	29

2022/11月

日	月	火	水	木	金	土
						5
6	7	8	9	10	11	12
13	14	15	16	17	18	19
20	21	22	23	24	25	26
27	28	29	30			

○印は区役所・支所、市税事務所・出張所の日曜窓口の実施日：午前8:45～正午。取扱業務は転入・転出届の受け付けや各種証明書の交付など。詳しくは区役所・支所、市税事務所・出張所、名古屋おしえてダイヤル☎953-7584(お掛け間違いにご注意ください)

- 広報なごや10月号には…**
記事の内容(開催日・申込期限など)が原則、10/11(火)以降のものを掲載しています。
 - 案内書・募集要項などの配布物・市ウェブサイトなどでの案内は…**
日にちの記載がない場合は原則、10/1(土)からです。
 - 市役所への郵便物は…**
郵便番号(〒460-8508)と局・課名のみで届きます。
 - 市ウェブサイトのアドレスは…**
<https://www.city.nagoya.jp> こちらからアクセス→
 - はがき・封書・ファクス・Eメールの記入は…**
右記の往復はがき記入例と同様の記入事項をお書きください。
 - 市電子申請サービスでの申し込みは…**
市ウェブサイト「電子申請サービス」**検索** こちらからアクセス→
- ※記載の休所日の他に、施設などにより休みの場合があります。
※インターネットを使用するものには通信料がかかります。

記入例 (往復はがき)

記入事項

- 催し名
- 住所
- 全員の氏名
- 電話番号
- 各催しの必要事項

新型コロナウイルス感染症の影響について

掲載されているイベントや行事などについては、中止や内容変更となる場合がありますので、あらかじめご了承ください。最新情報は各問い合わせ先へご確認いただくか、市ウェブサイトをご覧ください。イベントなどに参加する場合は、感染症対策にご協力をお願いいたします。

秋の行楽・ハロウィーンシーズンも感染防止対策を万全に！

- 体調不良の時は外出を控える
- 外出先でもこまめに手洗い・手指消毒
- 仮装パーティーでも対策を徹底

生活・福祉



市営住宅 入居者の先着順募集

一般募集で応募のなかった住宅が対象
対象 市内在住
 かが在勤、住宅に困窮、親族と同居(単身者向け住宅を除く)で収入要件などを満たす方。先着
受付 11/8(火)＜単身者向け＞午前10:00～＜一般、多家族・多子世帯向け＞午後2:00～
案内配布 10/28(金)～区役所総務課・支所区民生活課、住まいの窓口(中区栄三丁目)、市住宅供給公社(西区浄心一丁目)
 ☎523-3875 FAX523-3863

福祉向市営住宅 入居者の募集

ひとり親世帯、障害者世帯(単身者向けあり)、車いす利用者専用(単身者向けあり)、高齢者世帯・高齢者専用(単身者向けあり)、親子同居世帯
対象 市内在住か在勤で収入要件を満たす方。申し込み区分によりその他要件あり。抽選
受付 11/1(火)～15(火)消印有効
案内配布 10/31(月)～区役所福祉課・民生子ども課、支所区民福祉課

民間賃貸住宅「高齢者向け優良賃貸住宅」(新築)入居者の募集

バリアフリー、緊急時対応・安否確認サービスあり(有料)。所得に応じた家賃補助あり
場所 FORTIS TENMA(熱田区伝馬一丁目)
対象 60歳以上で単身・夫婦世帯の所得要件を満たす方
戸数 抽選で9戸
受付 10/11(火)～20(木)
問合せ 住宅都市局住宅企画課
 ☎972-2944 FAX972-4172

ナゴヤ家ホーム(高齢者共同居住事業)事前交流会 **無料**

単身高齢の方が市営住宅で共同生活する制度の説明と参加者交流会
日時 10/21(金)午前10:00～午後4:00
場所 介護サービスさくら社の仲間たち熱田(熱田区六野二丁目)
対象 市内在住か在勤、配偶者のいない60歳以上で、自宅を所有せず所得要件などを満たす方。先着20人
受付 10/11(火)午前10:00～
問合せ 介護サービスさくら
 ☎070-1641-6733 FAX704-8144
 (住宅都市局住宅管理課 ☎972-2957 FAX972-4173)

分譲マンション管理状況届出義務化

★分譲マンション管理状況届出
対象 市内の分譲マンション(6戸以上)管理組合の理事長など
受付 10/31(月)必着
 ★専門家(マンション管理士)派遣…
 専門家が管理上の課題へのアドバイスや長期修繕計画作成の支援を行う
対象 届出済みの分譲マンション。その他要件あり
受付 随時
案内 市ウェブサイト
問合せ 住宅都市局住宅企画課
 ☎972-2960 FAX972-4172

小学校新1年生の入学案内

①就学時健康診断…10月中旬ごろに案内を送付
 ②就学通知書…来年1月末までに送付
 ③外国籍で公立小学校へ入学を希望する方…区役所市民課・支所区民生活課へ申請
 ※住所を偽って他学区の学校へ通学することは認められていません(特別な事情があるときはお問い合わせください)。
対象 平成28年4月2日～平成29年4月1日生まれの方
問合せ ①教育委員会学校保健課 ☎972-3246 FAX972-4177
 ②③区役所市民課・支所区民生活課

認可保育所などの新規開所(来年4/1～)

★認可保育所
場所 ①千種区城山新町、昭和区滝子通、中川区吉津一丁目など8カ所
 ★認定こども園
場所 ②東区代官町③瑞穂区岳見町④南区呼続五丁目
対象 市内在住で①③6カ月～5歳②8カ月～5歳④1～5歳の子。いずれも6歳に達した日以降の最初の3/31まで利用可。選考で①各60～90人②48人③78人④15人
案内 市ウェブサイト
問合せ (利用申込について)区役所民生子ども課・支所区民福祉課(施設整備について)子ども青少年局保育企画室
 ☎972-3184 FAX972-4146

就学援助

入学準備金の入学前支給の申請
 54,060円を支給。「就学時健康診断」案内に同封の「就学援助のお知らせ」に従って申請してください。
対象 経済的な理由で、お子さんを来年4月に市立小学校へ就学させることが困難な方(要件あり)
受付 就学時健康診断時(学校により異なる)
問合せ 就学予定の市立小学校・教育委員会学事課☎972-3217 FAX972-4175

往復はがきなどの記入方法・案内書の配布日などは⑧面右上参照

くらしのガイド

高齢者インフルエンザ予防接種 無料

今年度に限り無料で実施
日程 10/15(土)～来年1/31(火)
場所 市内指定医療機関
対象 本市に住居登録のある、接種日時時点で65歳以上の方か、60～64歳の心臓・腎臓・呼吸器の機能障害またはHIVによる免疫機能障害(いずれも身体障害者手帳1級相当)がある方
問合せ 健康福祉局感染症対策室
☎972-3969 FAX972-4203

あんしんエンディングサポート

死後、葬儀や家財処分などを依頼できる人がいない高齢者に対し、預託金を預かり、死後のサポートをする
対象 市内在住の65歳以上、原則子や孫がいない一人暮らし、契約能力があるなどの要件を満たす市民税非課税の方
料金 預託金(25万円・家財処分にかかる費用)必要
問合せ 市社会福祉協議会
☎919-5013 FAX919-7585
(健康福祉局地域ケア推進課
☎972-2549 FAX955-3367)

自然・環境

10月は食品ロス削減月間 食品ロス削減キャンペーン

日本では年間約522万トンの食品ロスが発生しています。
★食品ロスなくし隊 チャレンジ…食品ロス削減メニューに取り組みと抽選で景品が当たる
受付 10/31(月)まで
★フードドライブ…家庭にある手つかずの食品を回収
日時 10/21(金)～23(日)午前10:00～午後6:00
場所 松坂屋名古屋店南館1階オルガン広場(中区栄三丁目)
案内 市ウェブサイト
問合せ 環境局資源化推進室
☎972-2379 FAX972-4133



シャチのジュンちゃん

エコパルなごやの催し

①せん定枝を使ったトンボづくり
日時 10/29(土)午前10:30～11:00・午後1:00～1:30
場所 同所(中区栄一丁目)
②愛岐の里山たいけん隊～秋の里山にいこう!～
日時 11/12(土)午前8:20～午後5:00
場所 愛岐処分場(岐阜県多治見市)。集合・解散は伏見ライフプラザ(中区栄一丁目)
対象 ①3～12歳の方(小学3年生以下は保護者同伴)②小学4年～中学2年生。①先着各20人②抽選で15人
料金 ①500円②1,500円
申込 電話・ファクス・Eメール(①は希望時間も記入)でなごや環境大学実行委員会(エコパルなごや内)☎・FAX223-1223(月曜日休み) ✉jim@n-kd.jp
受付 ①10/12(水)午前9:30～②10/28(金)まで

落ち葉堆肥づくり講座 無料

日時 ①11/10(木)②11/17(木)③11/24(木)午前10:30～正午
場所 ①名東生涯学習センター(名東区社が丘三丁目)②農業センターdelafuあーむ(天白区天白町)③農業科学館(港区春田野二丁目)
対象 市内在住の方。抽選で各20人程度
申込 電子申請か往復はがき(希望日も記入)で環境局資源化推進室
☎972-2379 FAX972-4133
受付 ①10/27(木)②11/4(金)③11/10(木)必着

化学物質セミナー 無料

マイクロプラスチックなどの化学物質と水環境について学ぶ
日時 11/11(金)午後2:30～4:00
場所 愛知芸術文化センター(東区東桜一丁目)
講師 千葉工業大学教授の亀田豊さん
人数 先着90人
申込 10/11(火)午前9:00～電子申請・電話・ファクスで環境局地域環境対策課
☎972-2677 FAX972-4155

収穫体験

★ミカンの部
日程 ①11/26(土)・27(日)のうち1日
場所 菅田農園(天白区菅田三丁目)
★秋冬野菜の部
日程 ②③11/26(土)～12/31(土)④12/17(土)・18(日)のうち1日
場所 ②中島新町農園(中川区中島新町二丁目・四丁目)③西茶屋農園(港区西茶屋四丁目)④菅田農園(天白区菅田一丁目)
対象 市内在住か在勤(学)の方。抽選で①60組②80組③20組④165組
料金 1組①1,500円②③5,000円④1,500円
申込 往復はがき(1通1組まで。希望の部と農園も記入)で株式会社HOPE(〒460-0003中区錦一丁目17-13名興中駒ビル4階)
受付 10/20(木)消印有効
問合せ 緑政土木局都市農業課
☎972-4071 FAX972-4141

名城公園「花の山」花植えイベント 無料

日時 11/26(土)午前10:00～11:30(雨天の場合、11/27に延期)
対象 小学生以下は保護者同伴。抽選で100人程度
申込 電子申請か往復はがき(年齢も記入)で同園フラワープラザ(〒462-0846北区名城一丁目2-25)☎913-0087(月曜・第3水曜日休み) FAX913-9379
受付 11/11(金)必着



ご家庭で不要となった自転車を海外に向けてリユースします! 無料

まだ乗れる自転車を引き取り海外へ届ける実験的な取り組み。パーツ不足・電動自転車は不可
日時 11/5(土)午前9:15～正午・午後0:45～3:15
場所 南リサイクルプラザ(南区元塩町)
対象 市内在住の方 申込 不要
案内 市ウェブサイト
問合せ 環境局減量推進室
☎972-2398 FAX972-4133

なごや環境ハンドブック好評発売中

地球環境から名古屋の身近な環境までの知識が身につく1冊を販売
場所 エコパルなごや(中区栄一丁目)
料金 千円
問合せ なごや環境大学実行委員会(エコパルなごや内)
☎・FAX223-1223(月曜日休み)

藤前干潟ラムサール条約登録 20周年記念展

藤前干潟の魅力や課題・現状を伝える
日程 11/1(火)～30(水)の開館日
場所 あおなみギャラリー(中村区名駅一丁目)・野鳥観察館(港区野跡四丁目)・MPギャラリー(港区金城ふ頭二丁目)
料金 無料(あおなみギャラリーは駅入場料必要)
問合せ 藤前干潟ふれあい事業実行委員会(エコパルなごや内)
☎223-1067(月曜日休み) FAX223-4199



土岐川・庄内川の 水環境を学ぼう 無料

庄内川上流の土岐川で水環境の講座・カヌー・生き物捕獲を体験
日時 10/29(土)午前8:30～午後1:00
場所 岐阜県多治見市。集合・解散は市役所(中区三の丸三丁目)
対象 小学5年生以上の方。抽選で20人
申込 電話・ファクス・Eメールで環境局地域環境対策課
☎972-2675 FAX972-4155
✉a2675@kankyokyo.city.nagoya.lg.jp
受付 10/17(月)まで

環境科学調査センター 実験!体験!かんきょうラボ! 無料

①光の色で大気を測る～地球温暖化から人工衛星まで②ガラスの小箱「珪藻」を覗いてみよう!③紫外線と紫外線防止について科学する
日時 ①11/5(土)②11/12(土)③11/26(土)午前9:30～正午
対象 高校生以上の方。抽選で各16人
申込 電話かEメール(希望日も記入)で同センター(南区豊田五丁目)
☎692-8481 FAX692-8483
✉a6928481@kankyokyo.city.nagoya.lg.jp
受付 10/24(月)まで

めざせ!!水の復活～鶴舞公園の歴史と水循環～ 無料

水循環や鶴舞公園の水にまつわる歴史についての説明と公園内散策
日時 11/8(火)午後2:00～4:00
場所 鶴舞中央図書館(昭和区鶴舞一丁目)
人数 抽選で20人
申込 電話・ファクス・Eメールで環境局地域環境対策課☎972-2675 FAX972-4155
✉a2675@kankyokyo.city.nagoya.lg.jp
受付 10/25(火)まで

大人用「おむつ選びの専門家」が誕生!
名古屋市 おむつ選びの専門家
大人用おむつの選び方について、市が認定する専門家に相談できます。専門家のいるお店は、のぼり旗やステッカーを掲げています。
案内 市ウェブサイト
問合せ 健康福祉局高齢福祉課
☎972-2544 FAX955-3367



今月の特集

行列

郷土英傑行列

郷土の誇り、信長・秀吉・家康の三英傑が、鎧武者や足軽隊などを従えて名古屋のまちを練り歩きます。



織田信長



豊臣秀吉



徳川家康

※下の画像は第65回のものです。

フラワーカーパレード

フラワーカー搭乗予定



10/15(土) 名古屋まつりアンパサダーのすだあかり 須田亜香里さん



10/16(日) ものまねタレントのさろろさん

ヒマワリ・カーネーションなど約2万本の生花に彩られたフラワーカーが、バトン・プラスバンド・ダンスチームの華やかな演技と共にパレードします。

●フラワーカー完成式
日時 10/14(金) 午後3:00~3:30
場所 名古屋城二之丸広場
料金 観覧料必要

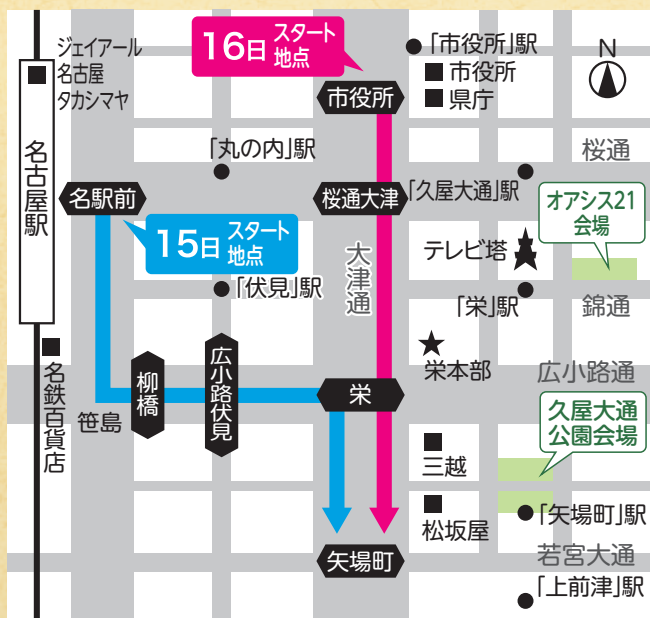

行列の行進予定道路
※雨天の場合は、中止・時間変更になる場合があります。

例年より規模を縮小し、行列は行進のみとなります。笹島交差点・栄交差点・市役所前での演技・観覧席もありません。混雑を避け、ご自宅でもお楽しみいただけるようオンライン配信を行います。(名古屋まつり公式サイトをご覧ください)



ナナちゃん隊

名古屋駅のシンボル「ナナちゃん」が、市立桜台高等学校ファッション文化科の生徒の皆さんが作成した衣装を身にまとい、行列に参加します。



行列先頭通過予定時刻

Table with 5 columns: Date, Location, Flower Car Parade, Nana-chan Team, Local Heroes Parade

Table with 5 columns: Date, Location, Kamaboko Parade, Flower Car Parade, Sister City Parade, Nana-chan Team, Sports Culture Parade, Local Heroes Parade

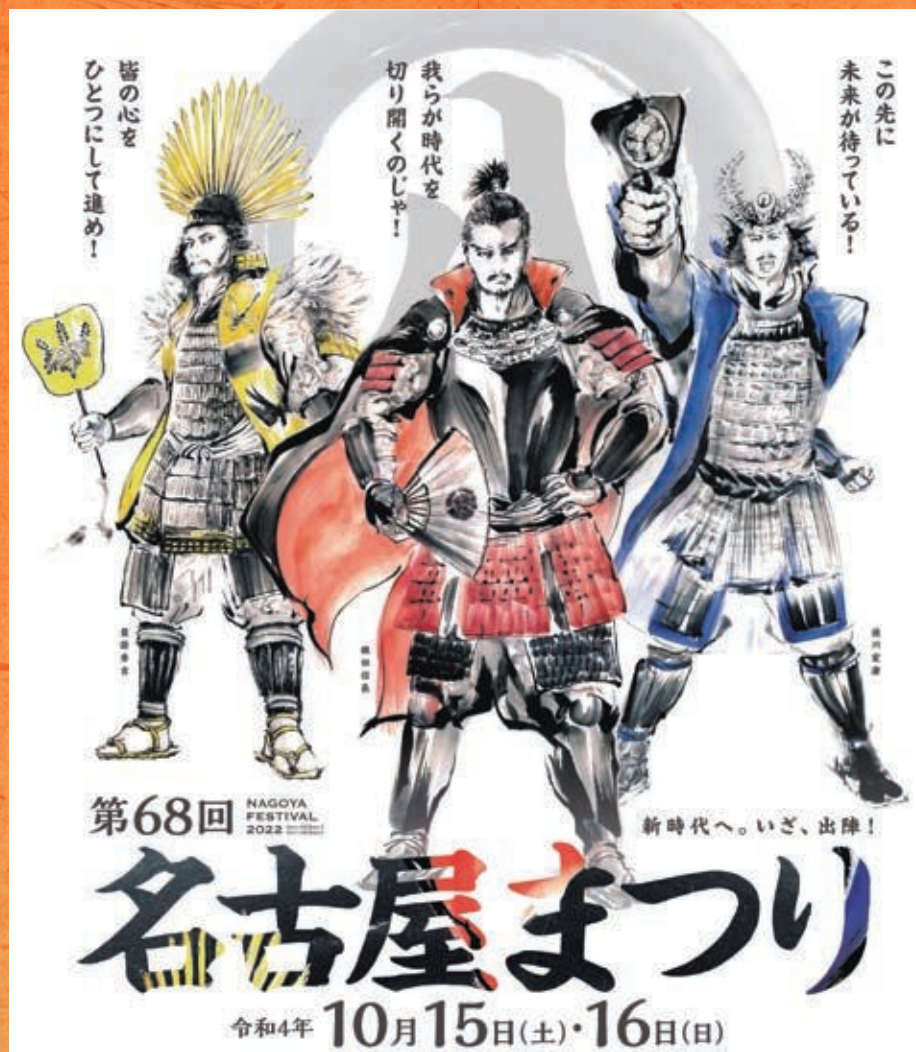

令和4年 10月15日(土)・16日(日)

中止・縮小の可能性あり

新型コロナウイルスの感染拡大状況により、中止や縮小となる場合があります。あらかじめご了承ください。

感染防止策ご協力をお願い

- 体調が悪い場合は観覧や来場をお控えください。
●観覧中の掛け声はご遠慮ください。
●周囲との適切な距離をおとってください。
●マスクの着用を推奨します。

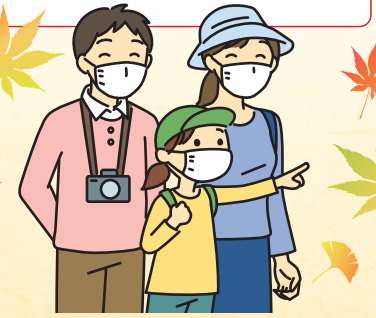

小型無人飛行機(ドローン)などは、落下などによる事故・けがの恐れがあるので、使用しないでください。

詳しくは総合案内ガイドブック・名古屋まつり公式サイトをご覧ください。下記へお問い合わせください。

名古屋おしえてダイヤル(年中無休 午前8:00~午後9:00)
953-7584 FAX971-4894
名古屋まつり協進会(観光文化交流局観光推進課内)
972-7611 FAX972-4200



久屋大通公園会場

10/15(土) 午前10:30~午後8:00
10/16(日) 午前11:00~午後8:00

エディオン久屋広場

- 名古屋まつりアンパサダーによるトークショー
●名古屋の若者たちによるパフォーマンスステージ
●名古屋名物グルメブース



エンゼル広場

- 全国武将隊の公式グッズを一堂に集めた「全国武将隊物販ブース」を出店
●愛知県内自治体・観光関連団体のブース出店



大須商店街

10/16(日) 午後3:15~3:45
三英傑大須の花道
郷土英傑行列の後、三英傑が武將を従えそぞろ歩く



会場行事

オアシス21会場

この道ひとすじ「尾張名古屋の職人展」



日時 10/15(土) 午前10:00~午後7:00
16(日) 午前10:00~午後5:00

郷土芸能祭



- 棒の手公演 10/15(土) 午前11:00~午後1:00
●芸能公演 10/15(土) 午後5:00~7:00

シスターシティ・フェスティバル

市の姉妹友好都市をステージやブースで紹介。その魅力を実感してください。
日時 10/15(土) 午前10:00~午後7:00
16(日) 午前10:00~午後5:00
ステージは10/15(土) 午後3:15~4:45

市内施設13カ所を無料開放 10/16(日)

名古屋城(10/15も無料開放)・徳川園・文化のみち二葉館・文化のみち種木館・市科学館(常設展)・市博物館(常設展)・市美術館(常設展)・東山動物園・東山スカイタワー・場輝荘聴松閣(南園)・白鳥庭園・東谷山フルーツパーク(世界の熱帯果樹温室)・体感!しだみ古墳群ミュージアム(展示室)

名古屋城 秋まつり

名古屋城の紅葉とともにさまざまなイベントを楽しもう!

11/23(水・祝)まで 10/15(土)・16(日)は無料開放

主なイベント 火縄銃実演 11/6(日)
本丸御殿 湯殿・黒木書院特別公開 11/12(土)~20(日)

観覧料 中学生以下無料、高校生以上500円、市内在住の65歳以上の方100円(敬老手帳持参の方)

問合せ 名古屋城総合事務所 ☎231-1700 FAX201-3646



10th anniversary

やっとかめ文化祭 ~芸どころ・旅どころ・なごや~ 10/22(土)~11/13(日)

なごやの歴史・文化の魅力を集めた祭典! 多彩な伝統芸能の公演や体験講座などを楽しもう! ホームページはこちら→

芸どころまちなか披露 観覧無料 ※一部有料・予約制のものもあります。

辻狂言 ストリート歌舞伎
狂言のストリートライブ 「名古屋のむかしばなし」
名古屋にまつわる「むかしばなし」がテーマ

日程 10/22(土)・29(土)11/6(日)・13(日)
場所 アスナル金山・ナディアパーク・名古屋城など



このほかにもイベント盛りだくさん! 詳しくは公式プログラム・ホームページをご覧ください。

問合せ 観光文化交流局文化芸術推進課 ☎972-3172 FAX972-4128

10周年記念イベント ※一部有料・予約制
日程 10/15(土)・16(日) 場所 市公会堂

名古屋まつり限定デザインのマナカチャージ券封筒を進呈!



期間内にマナカチャージ券(1枚1,000円)を購入された方に、名古屋まつり限定デザインのマナカチャージ券封筒をお渡しします。

日程 10/5(水)~16(日)
場所 交通局サービスセンター(地下鉄「名古屋」・「栄」・「金山」駅構内)
問合せ 交通局乗客誘致推進課 ☎972-3816 FAX972-3817

くらしのガイド

往復はがきなどの記入方法・案内書の配布日などは⑧面右上参照

令和4年8月の大雨・豪雨により
被災された皆さまに心よりお見舞い申し上げます

各区社会福祉協議会内の共同募金委員会で義援金を受け付けています。
振り込みの場合は、次の指定口座へお願いします。
※義援金ごとに他の金融機関でも受け付けています。

★宮城県共同募金会 七十七銀行 県庁支店 普通5017839 宮城県共同募金会令和4年7月大雨災害義援金 会長 加藤睦男 10/31(月)まで

★山形県共同募金会 ゆうちよ銀行 00110-4-488085 山形県共同募金会令和4年8月山形県大雨災害義援金 12/28(水)まで

★石川県共同募金会 ゆうちよ銀行 00110-8-731767 石川県共同募金会8月大雨災害義援金 12/28(水)まで

★中央共同募金会 三井住友銀行 東京公務部 普通0162529 (福)中央共同募金会 災害義援金口 12/28(水)まで

★新潟県共同募金会 ゆうちよ銀行 00180-4-605183 新潟県共同募金会令和4年8月大雨災害義援金 来年3/31(金)まで

最新情報など詳しくは、市ウェブサイト [災害義援金](#) 検索、
問合 健康福祉局地域ケア推進課 ☎972-2548 FAX955-3367

スポーツ・健康

うつ病家族教室 無料

精神科医などによる講演、家族同士の情報交換・交流会

日時 12/3(土)午後1:30～6:00

場所 市総合社会福祉会館(北区清水四丁目)

対象 市内在住で、うつ病と診断され治療中の方の家族。抽選で75人

申込 電話・ファクス・EメールでCAPNA事務局 ☎232-2880 FAX232-2882

☐approach@capna.jp

受付 10/28(金)まで

問合 健康福祉局健康増進課 ☎972-2283 FAX972-4152

市精神保健福祉センター
依存症家族教室 無料

精神科医・精神保健福祉士の講話や当事者・家族の体験談など

日時 11/14(月)・25(金)・12/7(水)・23(金)の全4回、午後2:00～4:00

対象 市内在住か在勤(学)で、各種依存症に悩む方の家族など。先着30人程度

申込 10/11(火)午前8:45～電話かファクスで同センター(中村区名楽町) ☎483-3022 FAX483-2029

ゲートキーパー養成夜間研修 無料

日時 <入門編>11/21(月) <実践編>11/29(火) <応用編>12/7(水) 午後6:45～8:30

場所 ウィンクあいち(中村区名駅四丁目)

対象 市内在住か在勤(学)の方。先着各100人程度

受付 10/11(火)午前10:00～

案内 ホームページ

問合 市ゲートキーパー研修事務局 ☎090-2180-0284 FAX308-4579 (健康福祉局健康増進課) ☎972-2283 FAX972-4152

依存症講演会「広がるアディクション～ゲーム、オンラインカジノ依存の問題を考える～」 無料

日時 11/12(土)午前10:30～正午

場所 中村文化小劇場(中村区中村町)

対象 市内在住か在勤(学)の方。先着150人

講師 臨床心理士の信田さよ子さん

受付 10/11(火)午前8:45～

問合 依存症相談窓口(市精神保健福祉センターこころば内) ☎483-3022 FAX483-2029

こくほウォーキングチャレンジ
歩こくほ チャレンジ参加者の募集

生活習慣病予防のため、毎日歩く習慣や、特定健診受診など、健康づくりに取り組むことで獲得するポイントを貯めると、チャレンジ期間ごとに抽選で景品をプレゼント。①歩数計②アプリで参加。現在参加中の方は再度の申し込みは不要

対象 18歳以上の国民健康保険加入者。①2,000人②3,800人程度

受付 随時

案内 ホームページ・区役所情報コーナー

問合 市歩こくほ事務局 ☎0120-808-980 (健康福祉局保険年金課) ☎972-2567 FAX972-4148

なごやかゲームズ
昔なつかしい⑧大運動会

日時 11/27(日)午前10:00～午後4:00

場所 パロマ瑞穂スポーツパーク(瑞穂区山下通)

対象 小学生以上の方(小中学生は保護者同伴)。抽選で90人

料金 小中学生300円・高校生以上500円

申込 往復はがきで市レクリエーション協会(スポーツ市民局スポーツ振興室内) ☎971-1026 FAX972-4417

受付 11/14(月)必着

ぜんそく予防サッカー教室 無料

名古屋グランパスによる教室

日時 11/13(日)午後1:30～4:30

場所 フットサルアリーナ港(港区東土古町)

対象 市内在住でぜんそく症状がある小学5年～高校生(小学生は保護者同伴)。抽選で30人

申込 電子申請・はがき・ファクス(ぜんそくの症状も記入)で環境局公害保健課 ☎972-2688 FAX972-4156

受付 10/17(月)必着

日本ガイシアリーナ
アイスリンクのオープン

手袋必要

日時 11/1(火)～来年2/28(火)の開館日、午前10:00～午後8:30(日曜日・祝休日は午後6:00まで)

料金 未就学児無料(未就学児1人につき保護者1人同伴滑走必要)・小中学生700円・高校生以上1,400円・市内在住で65歳以上の方400円(住所・年齢の分かるものを持参)。別途貸靴代400円

★無料開放

日時 11/3(木・祝)午前10:00～正午・正午～午後2:00・午後2:00～4:00・午後4:00～6:00

人数 抽選で各120人

料金 貸靴代400円必要

受付 10/18(火)必着

案内配布 市スポーツ施設など

問合 同所(南区東又兵衛町) ☎614-6211(月曜日休み、ただし祝休日の場合は開館) FAX614-6215

市営温水プール回数券の購入補助

大人回数券1冊につき千円補助(1世帯4冊まで)。市営温水プールで販売

期間 来年2/28(火)まで

対象 国民健康保険加入者。購入時に同保険証の提示が必要

問合 健康福祉局保険年金課 ☎972-2567 FAX972-4148

成人ぜんそく教室 無料

薬剤師の講話・運動療法・アロマによるリラクゼーションなど

日時 11/9(水)・16(水)・29(火)の全3回、午後1:30～3:30

場所 熱田保健センター(熱田区神宮三丁目)

対象 市内在住の20歳以上で気管支ぜんそく・COPD(慢性閉塞性肺疾患)患者。先着25人

申込 10/17(月)午前9:00～電話で同センター保健予防課 ☎683-9685 FAX681-5169

難病講演会「遺伝カウンセリングってなんだろう？」 無料

日時 11/26(土)午後1:30～3:00

場所 熱田区役所講堂(熱田区神宮三丁目)

人数 先着50人

申込 10/11(火)午前10:00～電話・ファクス・Eメールで県難病団体連合会 ☎485-6655 FAX485-6656

☐ainanren@true.ocn.ne.jp (健康福祉局健康増進課) ☎972-2627 FAX972-4152

レジャー

ロゲイニング in なごや「ロゲなご」

ファミリー・一般・ソロ向けの、それぞれ3時間・5時間コース。観光スポットを巡り時間内にゴール

日時 11/19(土)午前10:30～

場所 大須観音(中区大須二丁目)発着

対象 高校生以上の健康な方(ファミリークラスのみ中学生以下も可)。1,000人程度

料金 小学生以下1,250円～1,500円・中学生以上2,500円～3,000円

受付 10/31(月)まで

案内配布 ホームページ・名古屋観光コンベンションビューロー(中区栄二丁目) ☎202-1677 FAX231-0922

往復はがきなどの記入方法・案内書の配布日などは⑧面右上参照

くらしのガイド

クリエイターズショップ・ループ
ぬりえで作るマイマグカップ&プレート「毎日使うものに愛着を」

陶磁器専用のペンでぬりえをした後、自宅のオーブンで焼き上げて、①マグカップ②プレートを作る



日時 11/19(土)午前11:30～午後0:30・午後1:00～2:00・午後2:00～3:00・午後3:00～4:00

人数 先着各4人
料金 ①3,300円②2,200円
申込 10/14(金)正午～電話・ファクスか直接、同所(中区栄三丁目) ☎265-2106 FAX265-2107

農業センターまつり 秋の収穫祭 & 名古屋コーチンまつり

朝市をはじめ、地元グルメが出店
日時 10/29(土)・30(日)午前9:00～午後4:30

場所 農業センターdelaふぁーむ(天白区天白町)

料金 入園無料(期間中は駐車場有料)

問合せ 同センター ☎801-5221(月曜日休み) FAX801-5222

「なごや 堀川クルーズ」
Night Adventure Cruise

納屋橋から乗船し、夜の堀川を体験する

日時 10/15(土)～30(日)の土曜・日曜日 午後6:30～8:30、11/5(土)～27(日)の土曜・日曜日 午後6:00～8:00

料金 乗船料必要

案内 ホームページ

問合せ 東山ガーデン ☎659-6777 FAX659-6779

(住宅都市局名港開発振興課 ☎972-3975 FAX972-4161)

商店街逸品名品テストマーケット

県内の商店街の逸品・名品や学生と連携して開発した商品を展示販売

日時 11/4(金)・5(土)午前10:00～午後7:00

場所 金山総合駅連絡通路橋イベント広場(中区金山一丁目)・南口広場(熱田区金山町一丁目)

料金 入場無料

問合せ 市商店街振興組合連合会 ☎953-1808 FAX953-6134

(経済局地域商業課 ☎972-2432 FAX972-4138)

久屋大通庭園フラリエ
多肉とみどりのマルシェ

多肉植物の寄せ植え・ガーデングッズ・雑貨の販売や、キッチンカーなど70ものブースが出店

日時 10/14(金)～16(日)午前10:00～午後5:00

料金 入園無料

問合せ 同園(中区大須四丁目) ☎243-0511 FAX243-0512

文化・芸術

白鳥庭園の催し

①尾張の伝統工芸展…名古屋の若き伝統工芸士の作品を展示

日時 10/15(土)・16(日)午前9:30～午後4:00

②涼風市民茶会(野点席)

日時 10/15(土)・16(日)午前10:00～午後3:00

人数 当日先着各200人

料金 入園料必要(10/16は無料)。②は別途700円必要

問合せ 同園(熱田区熱田西町) ☎681-8928(月曜日休み) FAX681-9288

秀吉清正記念館 特別陳列「加藤清正-戦国武将の信仰と祈り-」

日時 10/8(土)～11/23(水・祝)の開館日、午前9:30～午後5:00

問合せ 同館(中村区中村町) ☎411-0035

(月曜、ただし祝休日の場合は翌平日・第4火曜日休み)

FAX411-9987



色々蔵片肌脱二枚駒真足

ストリーミング・ヘリテージ
台地と海のあいだ

堀川沿いを舞台に現代アートを展示

日程 11/3(木・祝)～20(日)の金曜～日曜日・祝日

場所 名古屋城(中区本丸)・伊藤家住宅(西区那古野一丁目)・納屋橋(中区錦一丁目)など

料金 無料(名古屋城は観覧料必要)

申込 不要 案内 ホームページ

問合せ 観光文化交流局文化芸術推進課 ☎972-3172 FAX972-4128

HP streamingheritage.jp



streaming heritage 2022 ストリーミング・ヘリテージ 台地と海のあいだ

歩こう!文化のみち
市役所本庁舎の一般公開

貴賓室・屋上などの公開(階段での昇降あり)パネル展示など

日時 11/3(木・祝)午前9:00～午後4:00

場所 同所(中区三の丸三丁目)

申込 不要

問合せ 総務局総務課 ☎972-2106 FAX972-4111



文化のみち二葉館の催し

①トークイベント「読む名古屋めし」

日時 11/20(日)午後1:30～3:00

②文化のみち・庭園をめぐる散策ツアー

日時 11/23(水・祝)午前10:30～午後0:30

人数 先着①30人②15人

料金 入館料必要

申込 ①11/6(日)②11/9(水)午前10:00～電話で同館(東区榑木町) ☎・FAX936-3836(月曜日休み)

子どもアートピア

子ども向けのバレエ公演「シンデレラ」、ワークショップなど

日時 12/17(土)・18(日)午前11:00～午後5:00

場所 青少年文化センター・ナディアパークアトリウム(中区栄三丁目)

人数 先着各15～350人

料金 無料～1,800円

受付 10/19(水)午前9:00～

案内 ホームページ・市文化振興事業

配布 団 ☎249-9387 FAX249-9386

HP www.bunka758.or.jp

ひとり親家庭向け「子どもアートピア」バレエ観劇

バレエ観劇後、バレエ団との交流・体験などの特別交流プログラムを実施

日時 12/18(日)午後1:30～4:30

場所 青少年文化センター(中区栄三丁目)

対象 市内在住のひとり親家庭の親と5歳～中学3年生の子(1組2人程度)。抽選で75組程度。託児あり

受付 10/31(月)必着

案内 区役所民生子ども課・支所区民福祉課、県母子寡婦福祉連合会(北区金田町)

☎915-8862 FAX915-8444

問合せ 子ども青少年局子ども未来企画室 ☎972-2522 FAX972-4204

揚輝荘北園
秋の親子フェスティバル

親子縁日・子ども似顔絵大会・道化師パフォーマンスなど

日時 11/5(土)・6(日)午前9:30～午後4:30

問合せ 同所(千種区法王町) ☎759-4450(月曜日休み) FAX759-4451

揚輝荘南園 松閣の催し

①定期公演 Snafkinsが奏でる「洋楽カバーライブ」

日時 10/16(日)午前11:00～11:30・午後1:30～2:00

人数 当日先着各28人

②企画展「覚王山・地元作家の作品展」

日時 11/5(土)～12/4(日)の開館日、午前9:30～午後4:30

料金 入館料必要

問合せ 同所(千種区法王町) ☎759-4450(月曜日休み) FAX759-4451

名古屋城の催し

★初公開 門外不出 巨大杉戸絵

日時 11/6(日)まで、午前9:00～午後4:30(入館は午後4:00まで)

場所 西の丸御蔵城宝館

★名古屋城菊花大会…約300点の菊の展示、菊花の即売・栽培相談など

日時 10/23(日)～11/23(水・祝) 午前9:00～午後4:30(菊花の即売・栽培相談は10/29・30・11/3のみ)

料金 観覧料必要

問合せ 同所(中区本丸) ☎231-1700 FAX201-3646



重要文化財 名古屋城本丸御蔵障壁画 竹鶏図杉戸絵(10/5～展示)

「芸術と科学の杜」サイエンス&アートフェスティバル

★科学とアートに触れる謎解きゲーム

日時 10/29(土)・30(日)午前9:30～午後4:30(受け付けは午後3:30まで)

場所 白川公園(中区栄二丁目)

★レゴ® ブロックで動物を作ろう!

日時 10/30(日)午前10:00～11:00・午後2:00～3:00

場所 市美術館(中区栄二丁目)

対象 小学生。抽選で各20人

受付 10/17(月)まで

案内 ホームページ

問合せ 市美術館 ☎212-0001(月曜日休み) FAX212-0005

HP art-museum.city.nagoya.jp

くらしのガイド

往復はがきなどの記入方法・案内書の配布日などは⑧面右上参照

教養・実用



市公館ガイドツアー 無料

国内外の賓客をもてなし、海外諸都市との交流を深める拠点である同館を公開

日時 11/3(木・祝)午前10:00～11:00・午後0:30～1:30・午後3:00～4:00

対象 小学4年生以上の方(小学生は保護者同伴)。抽選で各15人程度

申込 往復はがきかEメール(希望時間・年齢・小中学生は学年も記入)で同館(〒460-0001中区三の丸三丁目2-5) ☎953-0333 FAX953-0130

☒nagoyakokan@actio.co.jp

受付 10/18(火)必着

子どもの権利セミナー&なごもっか活動報告会 無料

子どもの権利や権利擁護機関の役割について考える

日時 10/29(土)午後1:30～3:30

場所 イーブルなごや(中区大井町)

人数 抽選で150人

申込 電子申請か往復はがき・電話で子ども青少年局子ども未来企画室分室(〒461-0005東区東桜一丁目13-3 NHK名古屋放送センタービル6階) ☎211-8071 FAX211-8072

受付 10/17(月)必着

わくわく!子どもスマホ教室 無料

スマートフォンの利用トラブル事例を交え、インターネットの安心・安全な利用方法を学ぶオンライン講座

日程 12/23(金)～来年1/9(月・祝)

対象 小中学生と保護者

申込 電子申請か往復はがき(ふりがな・学年も記入)で子ども青少年局青少年家庭課 ☎972-3258 FAX972-4439

受付 12/16(金)消印有効

あいち少年少女創意くふう展

県内の小中学生から応募があったアイデアあふれる作品を展示

日時 11/5(土)・6(日)午前9:30～午後5:00(11/6は午後4:30まで)

場所 トヨタ産業技術記念館(西区則武新町四丁目)

料金 無料(常設展は別途入場料必要)

問合せ 事務局 ☎223-5726 FAX221-7964

(経済局次世代産業振興課

☎972-2419 FAX972-4135)

のびのび子育てサポート事業 提供会員講習会 無料

子育てのお手伝いをしたい方(提供会員)が、手助けをしてほしい方(依頼会員)に対して、保育所送迎や預かりなどの支援を行う同事業に関する講習会

日時 12/4(日)午前9:20～午後4:30・12/11(日)午前9:25～午後5:00の全2回

場所 高齢者就業支援センター(昭河区御器所通)

対象 市内在住で20歳以上の方。先着40人

申込 10/24(月)午前9:00～電話・ファクス・Eメールでニチイ学館 ☎581-1411 FAX526-1810

☒cc684j@nichigakkan.co.jp

問合せ 子ども青少年局子育て支援課 ☎962-5102 FAX972-4419

しだみ古墳群 埴輪はこび体験 無料

埴輪を運ぶ縄を作り、いろいろな運び方を実践する



日時 11/26(土)午後1:00～3:30

場所 体感!しだみ古墳群ミュージアム(守山区大字上志段味)

対象 小学生以下は保護者同伴。抽選で20組

受付 11/9(水)必着

案内 区役所情報コーナー・図書館・同所など

配布 所など

問合せ 教育委員会文化財保護室 ☎972-3269 FAX972-4202

なごやナースキャリアサポートセンター ナース復職研修会 無料

①講義 日時 10/25(火)・11/11(金)・12/20(火)午前10:00～午後3:00

②技術 日時 10/26(水)・10/27(木)・11/8(火)・12/21(水)・12/22(木)午前10:00～午後3:00

③見学実習 日時 11/9(水)・10(木)午前9:30～午後4:30

対象 復職を目指す(准)看護師・保健師・助産師のいずれかの資格取得者。①～③各10人。①②は託児あり

申込 電話かEメールで同センター(東区葵一丁目) ☎936-4883 FAX979-4560

☒a9364882@kenkofukushi.city.nagoya.lg.jp

受付 開催日の①②前日(託児は8日前)③2週間前まで

イーブルなごや 法律セミナー「離婚とDV」

日時 11/8(火)午後1:30～3:30

対象 女性。50人程度。託児要予約

料金 無料(託児は40円)

申込 ホームページ・電話か直接、同所(中区大井町) ☎331-5288(第3木曜日休み) FAX322-9458

受付 11/7(月)まで

HP e-able-nagoya.jp

イーブルなごや公開講座 「エシカル×女性～私たちができるエシカルなこと～」

手話通訳・要約筆記あり

日時 11/6(日)午後2:00～3:30

人数 当日先着160人。託児要予約

料金 無料(託児は40円)

問合せ 同所(中区大井町) ☎331-5288(第3木曜日休み) FAX322-9458

HP e-able-nagoya.jp

中央卸売市場本場 親子教室 「鮭ってどんなおさかな?」 無料

鮭の観察・食べ比べ、かずのこのお話など

日時 10/29(土)午前9:30～11:30

対象 市内在住の小学3～6年生と保護者(2人1組)。抽選で18組

申込 往復はがきかEメール(学校名・学年も記入)で同市場(〒456-0072熱田区川並町2-22) ☎671-1183 FAX671-1184

☒a6711185@keizai.city.nagoya.lg.jp

受付 10/18(火)必着

なごやNPO応援フェスタ 無料

名古屋おもてなし武将隊とNPOの活動紹介ブースをめぐる企画やクイズ大会などを通してNPOを知ろう

日時 10/16(日)午前10:00～午後4:00

場所 Hisaya-odori Park テレビトーヒロバ(中区錦三丁目)

案内 ホームページ

申込 不要

問合せ 市民活動推進センター ☎228-8039(月曜日休み) FAX228-8073

HP www.n-vnpo.city.nagoya.jp

東山動植物園 プリザーブドフラワーを使った大人可愛いクリスマスの壁飾り

日時 11/6(日)午後1:30～3:30

対象 中学生以上の方。抽選で30人

料金 2,500円(入園料別途必要)

申込 電子申請か往復はがき(1通1人まで)で同園(〒464-0804千種区東山元町3-70) ☎782-2111(月曜日休み) FAX782-2140

受付 10/20(木)消印有効

安心できる居場所、イーブルームでほっとしてみませんか 無料

リフレッシュできるイベントや女性支援員による相談など



↑ホームページはこちら

日時 10/14(金)・11/11(金)・12/9(金)午後1:30～4:30

場所 イーブルなごや(中区大井町)

対象 市内在住か在勤(学)の女性

案内 ホームページ

問合せ スポーツ市民局男女平等参画推進室 ☎972-2234 FAX972-4206

動物愛護センターの催し 無料

①今から考えよう!高齢犬猫のケア

日時 11/5(土)<猫編>午前10:00～11:30<犬編>午後1:30～3:30

②犬猫を飼う前教室

日時 12/4(日)午後1:30～3:30

対象 市内在住の方。抽選で各20人

申込 電子申請か往復はがき(現在飼育している動物の有無、有りの場合は種類・年齢・性別・頭数と

①は猫編・犬編どちらかの教室名②は飼いたい犬種・猫種も記入)で同センター(〒464-0022千種区平和公園二丁目106) ☎762-1515 FAX762-0423

受付 ①10/22(土)②11/20(日)必着

消費生活センターの催し 無料

①消費生活講座「くらしの安全について考えよう」

日時 11/4(金)～25(金)の金曜日の全4回、午前10:00～正午

②大豆から考えるSDGs

日時 11/16(水)午前9:30～正午

対象 市内在住か在勤(学)の方。①抽選で24人②先着12人

申込 ①電子申請か往復はがき②電話で同センター(〒460-0008中

区栄一丁目23-13) ☎222-9679 FAX222-9678

受付 ①10/17(月)必着②11/8(火)午前10:00～

地域の国際化セミナー 「故郷を後にする人々～共に暮らすわたしとあなた～」 無料

日時 11/12(土)午後1:00～4:30

場所 名古屋国際センター(中村区那古野一丁目)

人数 先着100人

申込 10/11(火)午前10:00～ホームページ・電話・Eメールで同センター ☎581-5689(月曜日休み) FAX581-5629

☒seminar-vol@nic-nagoya.or.jp

HP www.nic-nagoya.or.jp

往復はがきなどの記入方法・案内書の配布日などは⑧面右上参照

くらしのガイド

高齢者就業支援センター講座・講習

①子育て支援者養成講習 無料
日程 11/8(火)・11(金)・14(月)・16(水)の全4回
②介護職員初任者研修
日程 11/17(木)～来年2/7(火)の全25回
対象 市内在住で①58歳以上②55歳以上の方。抽選で各20人
料金 ②5,500円
受付 10/20(木)必着
問合せ 同センター(昭和区御器所通)
☎842-4691 FAX842-4894

鯉城学園楽陶館 陶芸教室

①陶芸体験教室
日時 11/18(金)午前10:00～正午
②高齢者陶芸教室研究コース
日時 12/1(木)～来年3/9(木)の木曜日(12/29・1/5・2/23を除く)の全12回、午前9:30～11:30・午後1:00～3:00
対象 市内在住の①50歳以上で陶芸初心者②60歳以上で陶芸経験者。抽選で①30人②各30人
料金 ①2,250円②24,000円(別途材料費必要)
申込 往復はがき(年齢②は希望時間も記入)で同館(〒465-0051名東区社が丘三丁目1206)☎・FAX701-7211
受付 10/31(月)消印有効

今ナゴヤで起きていることを「自分ごと」として考える講座

地域福祉の現状や取り組みを学ぶ
日時 11/14(月)・22(火)・25(金)・12/14(水)午後1:00～3:30
場所 市総合社会福祉会館(北区清水四丁目)
人数 抽選で各25人 料金 500円
受付 11/2(水)まで
問合せ 市社会福祉協議会
☎911-3180 FAX917-0702
(健康福祉局地域ケア推進課
☎972-2548 FAX955-3367)

デジタル活用に関する講習会 無料

日時 ①10/21(金)②10/24(月)③10/26(水)〈スマホの基礎など〉午前9:30～11:30〈SNSの利用方法など〉午後1:30～3:30
場所 ①香流コミュニティセンター(名東区山の手三丁目)②明德コミュニティセンター(港区小碓四丁目)③植田南コミュニティセンター(天白区植田一丁目)
対象 市内在住の方。先着各10人
申込 10/11(火)午前10:00～電話でブライド株式会社
☎080-1389-2090(毎日午前10:00～午後3:00)
問合せ 総務局デジタル改革推進課
☎972-2266 FAX972-4113

法の日週間記念行事 真鍋かをりと考えよう!ネット・SNSとの付き合い方 無料

日時 10/30(日)午後1:00～4:00
場所 ①鯉城ホール(中区栄一丁目)②オンライン
人数 当日先着①250人②950人
問合せ 総務局総務課
☎972-2104 FAX972-4111
HP www.aiben.jp

市科学館 ものづくりボランティア養成講座 無料

子どもへの工作などの指導法を学ぶ。修了後、同ボランティアに登録可
日時 12/3(土)・17(土)・来年1/7(土)・14(土)・28(土)・2/4(土)午前10:00～正午・来年1/21(土)午後2:00～4:00の全7回
対象 12/3(土)時点で18歳以上の方(高校生を除く)。抽選で16人
申込 往復はがき(ふりがな・年齢も記入)で同館(〒460-0008中区栄二丁目17-1)☎201-4486(月曜・第3金曜日休み) FAX203-0788
受付 11/4(金)必着

ついに貫通!名古屋中央雨水調整池工事現場見学会 無料

普段入ることができない工事現場を見学し、浸水対策などを学ぶ
日時 12/10(土)午前9:30～10:30・午前10:45～11:45・午後0:45～1:45・午後2:00～3:00・午後3:15～4:15
場所 同所(中川区山王一丁目)
対象 市内在住か在勤(学)で小学生以上の方(小学生は保護者同伴)。抽選で各10人
申込 ホームページか往復はがき(1通5人まで。午前、午後の希望・年齢も記入)で上下水道局工務課
☎972-3652 FAX972-3678
受付 10/21(金)消印有効
HP www.water.city.nagoya.jp

靴の講演会「眠っている靴を増やさないために」 無料

オーダーメイドシューズ職人による講演。自分でできる靴のフィッティングチェックの紹介や靴職人による製作実演もあり
日時 11/1(火)午後6:15～8:00
場所 なごのキャンパス(西区那古野二丁目)
人数 抽選で30人 受付 10/25(火)まで
案内配布 区役所情報コーナー
問合せ 経済局労働企画室
☎972-3145 FAX972-4129

再犯防止講演会「一人ひとりに寄り添う立ち直り支援」 無料

犯罪や非行をした人への立ち直り支援についての講演。後日オンライン配信あり
日時 11/23(水・祝)午後2:00～4:30
場所 鯉城ホール(中区栄一丁目)
講師 作家の山本謙司さんほか
人数 300人程度
申込 10/17(月)午前9:00～11/11(金)ホームページ・はがき・ファクスでスポーツ市民局地域安全推進課
☎972-3124 FAX972-4823

ナゴヤ・シティ・カレッジ 無料

政治や選挙への関心を高める市民講座
①政治の現在を考える-世界、日本-
日時 11/5(土)午後2:00～3:30
②EU離脱とイギリス政治
日時 11/26(土)午後2:00～3:30
場所 愛知学院大学名城公園キャンパス(北区名城三丁目)
対象 市内在住か在勤(学)の方。抽選で各100人
受付 10/21(金)必着
案内 市ウェブサイト・区選挙管理委員会・市選挙管理委員会
☎972-3316 FAX972-4180

まちづくりスキルアップ講座「まち・組織を変える～変革の極意～」 無料

組織や地域を「変える」スキルを楽しむ
日時 11/13(日)午前10:00～午後4:00
場所 名古屋都市センター(中区金山町一丁目)
人数 抽選で30人
受付 10/28(金)まで
案内 ホームページ
問合せ 同センター
☎678-2214(月曜日休み) FAX678-2209
HP nup.or.jp/nui/

公衆衛生セミナー「感染症の流行をつかもう」 無料

Youtubeで配信
日時 10/28(金)午後4:00～4:30
申込 不要
問合せ 衛生研究所
☎737-3712 FAX736-1102



↑ Youtubeはこちら

職員などの募集

市バス運転士(大型第二種免許未取得者)

試験 11/19(土)
採用 令和6年4月
対象 昭和57年4月2日以降生まれで、大型第二種免許の受験資格がある方(視力などの要件あり)。採用者には大型第二種免許取得費用助成あり。選考で5人
受付 10/30(日)まで
要項 市ウェブサイト、地下鉄「名古屋」・「栄」・「金山」駅の駅長室、交通局人事課など
☎972-3823 FAX972-3934



↑ ホームページはこちら

なごや子ども応援委員会の①スクールカウンセラー②スクールソーシャルワーカー(一般任期付職員)

子どもたちと関わりながら、問題の未然防止・早期発見や支援を行う
期間 令和5年4月～令和6年3月
勤務 市立中学校など
対象 ①臨床心理士・公認心理師など②社会福祉士・精神保健福祉士など。選考で①10人程度②若干人
受付 10/25(火)必着
要項 市ウェブサイト・区役所情報コーナー・図書館
問合せ 教育委員会子ども応援室
☎950-7161 FAX950-7164

「さくらの名所 応援募金」の募集

集まった寄附金は、名東区藤が丘周辺のさくら並木、瑞穂区汐路桜ロードの衰弱したさくらの植え替えなどに活用します。さくらの名所を次世代へつないでいくため、ご協力をお願いします。

受付 12/23(金)まで
案内 市ウェブサイト・区役所情報コーナー・土木事務所など
問合せ 緑政土木局緑地利活用課
☎972-2489 FAX972-4143



↑ ホームページはこちら



藤が丘の並木



汐路桜ロード

広報なごや 広告募集中!

発行部数は毎月約110万部!

市内全戸に配布している
広報なごやに広告を掲載しませんか?
募集枠や申込方法など、詳しくは市ウェブサイトをご覧ください。

問合せ 市長室広報課
☎972-3132 FAX972-4126
✉ touroku-kohonagoya@shicho.city.nagoya.lg.jp



市ウェブサイトはこちら

くらしのガイド

市からのお知らせ

都市計画の変更

①都市計画用途地域・特別用途地区・高度地区・防火地域および準防火地域・風致地区・公園(東山公園)・緑地(相生山緑地)の変更②都市計画道路(八事天白溪線)の変更

案内 市ウェブサイト

縦覧 ①住宅都市局都市計画課

問合せ 972-2798 FAX972-4164

②住宅都市局街路計画課

972-2721 FAX972-4225

不用品回収業者とのトラブルにご注意ください

不用品回収業者に頼むと見積もりより高額請求されるトラブルが報告されています。あなたの出した不用品が不法投棄されたり環境汚染の原因になるおそれもあります。ごみを廃棄する際は、市のルールを守りましょう。

問合せ 環境局廃棄物指導課

972-2683 FAX972-4132

ボランティアあそびっこの募集

友達との関わりが苦手な小中学生の遊び相手として家庭訪問などを行う

対象 1年以上登録可能な18~29歳(高校生を除く)で11/4(金)・5(土)の事前研修に参加できる方

申込 電話か直接、西部児童相談所(中川区小城町) 365-3278 FAX365-3281

受付 10/3(月)~28(金)

往復はがきなどの記入方法・案内書の配布日などは8面右上参照

10月は「なごやっ子」読書月間 市立図書館 10冊貸し出し

通常1人6冊までのところ、10月中は10冊まで借りられます。

問合せ 鶴舞中央図書館

741-3131(月曜・第3金曜日、ただし祝休日の場合は翌平日休み) FAX733-6337

違法な民泊サービスについての情報をお寄せください!

いわゆる「民泊サービス」を行う場合は届け出や許可が必要です。違法な民泊サービスが疑われる施設などの情報がありましたら、次の保健センターへご連絡ください。

★千種保健センター(千種・昭和・瑞穂・名東区) 753-1921

★中村保健センター(西・中村・熱田・中川区) 481-2285

★中保健センター(東・北・中・守山区) 265-2266

★南保健センター(港・南・緑・天白区) 614-2885

問合せ 市保健所環境業務課(健康福祉局内) 972-2643 FAX972-4153

10月は骨髄バンク推進月間

骨髄バンクドナー登録にご協力を! 骨髄移植・末梢血幹細胞移植を希望する方が移植を受けられるよう、ご協力をお願いします。

対象 18~54歳で体重が男性45kg以上・女性40kg以上の健康な方

場所 献血ルームなど

問合せ 健康福祉局環境業務課 972-2651 FAX972-4153

なごやか市民債の発行

期間 10/14(金)~28(金)。売り切れ次第終了。利率は10/13(木)に決定

場所 三菱UFJ銀行、証券会社(野村、大和、みずほ、東海東京、三菱UFJモルガン・スタンレー、岡三、東洋、安藤、SBI、丸三、岩井コスモ)

案内 市ウェブサイト・区役所情報コーナー・取扱金融機関

問合せ 財政局資金課 972-2309 FAX972-4107

オレンジリボンキャンペーン inイオン

児童虐待防止のシンボルであるオレンジリボンや虐待対応ダイヤル189の普及のため、啓発グッズを配布します。

日時 11/5(土)午前10:00~正午

場所 市内イオン4店舗

問合せ 子ども青少年局子ども福祉課 972-3979 FAX972-4438

10月は臓器移植普及推進月間

~意思表示と一緒に考えよう~ 臓器を提供する・移植を受ける。私たちはどちらの立場にもなる可能性があります。家族や大切な人と臓器移植について話し合みましょう。YESでもNOでも、意思表示をすることが大切です。

★意思表示をするには...保険証や運転免許証、マイナンバーカードのほか、日本臓器移植ネットワークのホームページからも意思表示ができます。

★移植医療の希望の光を届けよう! ...中部電力MIRAI TOWERを移植医療のシンボルカラーの緑色にライトアップします。

日時 10/11(火)~16(日)午後5:30~10:00

問合せ 愛知腎臓財団 962-6129 FAX962-1089 (健康福祉局保健医療課) 972-2623 FAX972-4154

納付をお忘れなく 個人市民税・県民税 第3期分 納期限は10/31(月)

納税は便利な口座振替で詳しくは納付書をご覧ください。

市立大学医学部附属みどり市民病院 ロゴマークの募集

来年4月から大学病院化し、新しく市立大学医学部附属みどり市民病院となる同病院をイメージしたロゴマークを募集。賞金あり

対象 市内在住・在勤(学)の方

受付 10/31(月)まで

案内 ホームページ

問合せ 市立大学 080-4919-5873 FAX853-0551

HP www.nagoya-cu.ac.jp/affiliate/hospital/midori/

「名古屋市総合計画2023」令和3年度の実施状況の公表

閲覧 市ウェブサイト、区役所など

問合せ 総務局企画課 972-2203 FAX972-4418

新型コロナウイルス感染症の影響による離職者など向け 就職面接会

参加企業20社(予定)

日時 10/27(木)午前10:30~午後0:30・午後1:30~3:30

場所 吹上ホール 第2ファッション展示場(千種区吹上二丁目)

対象 求職活動中の方(令和4年3月大学などの卒業者を含む)

申込 不要

問合せ 県就業促進課 954-6366 FAX954-6927 (経済局労働企画室) 972-3145 FAX972-4129

中小企業向け情報

★DX(デジタルトランスフォーメーション)セミナー...

11/7(月)・18(金)午後2:00~4:30。先着各50人。千円

問合せ 経済局中小企業振興課 735-2100 FAX735-2104

名古屋高速 リフレッシュ工事 高速3号大高線 南行 鶴舞南JCT~名古屋南JCT 終日通行止め 10/22(土)午前0:00~11/1(火)午前0:00

市政広報テレビ・ラジオ番組

※都合により放送内容や放送日時が変更になることがあります。 問合せ 市長室広報課 972-3134 FAX972-4126

テレビ番組 (字幕放送あり) ※各番組HPで、放送終了後に番組を視聴できます。

林修のナゴヤかるた (出演:林修さん) 4ch 中京テレビ 日曜日 午後5:25~5:30 (再放送/月曜日 午前2:15~2:20、火曜日 午前0:54~0:59)

おもてなし隊なごや (出演:名古屋おもてなし武将隊) 6ch メ〜テレ 月曜日 午後6:57~7:00 (再放送/金曜日 午前0:52~0:57、金曜日 午後1:45~1:48)

ラジオ番組 各回の放送内容は市ウェブサイト案内しています。市ウェブサイトラジオ番組 検索 各番組HPで、放送終了後に番組を視聴できます。

ZIP-FM 77.8MHz 月曜・金曜日 午前10:00ごろ~ 月曜日は「BRUNCH STYLE」内、金曜日は「FRIDAY MUSIC PUZZLE」内で放送

名古屋市だより CBCラジオ AM 105.3kHz FM 93.7MHz 火曜・木曜日 午前11:28ごろ~ 水曜日 午前8:17ごろ~

Useful information for foreign residents is provided by the City of Nagoya website and the Nagoya International Center. The City of Nagoya website: www.city.nagoya.jp/en Nagoya International Center: 052-581-0100 website: www.nic-nagoya.or.jp

●動物取扱業の登録/名古屋市 事業所:名古屋市東山総合公園(千種区東山元町3-70) 種別:展示 登録番号:0701027 登録日:平成19年6月1日 有効期限:令和9年5月31日 動物取扱責任者:黒邊 雅実