

# 広報なごや

Nagoya News

令和4年(2022年) 8月号

No. 896  
August

8

広報なごやは毎月10日までにお配りしています。 配布/区役所総務課  
記事の内容(開催日・申込期限など)が原則、毎月11日以降のものを掲載しています。  
広報なごや点字版・声の広報なごやをご希望の方はご連絡ください。  
編集・発行/名古屋市長室広報課 ☎052-972-3134 FAX052-972-4126  
〒460-8508 名古屋市中区三の丸三丁目1番1号 ①www.city.nagoya.jp

●人口/2,326,452人  
●世帯/1,141,658世帯  
●面積/326.50km<sup>2</sup>  
(令和4年7月1日現在)

↓100年間の市営交通の歩みと、未来に向けた希望をイメージ



ぜひ読んでね!

今月の特集

市営交通は今年100周年!

## 新型コロナウイルス感染症について

- 発熱などの症状のある方は、まずはかかりつけ医にご連絡ください。
- 相談する医療機関に迷う場合、一般的な相談、療養後も続く症状(いわゆる後遺症)の相談は、受診・相談センター(コールセンター)にご連絡ください。  
☎050-3614-0741(24時間受付) FAX 050-8882-9703 ①nagoya\_jyushinsoudan@medi-staffsup.com  
※電話番号のお掛け間違いが発生しています。電話番号をよくお確かめのうえ、お掛け間違いのないようお願いします。
- 同感染症陽性となった方には、保健センターからご連絡します。市ウェブサイトも参考にご確認ください。

市ウェブサイトはこちら→



新型コロナウイルス感染症の影響により各ページに記載のある行事などは中止や内容変更となる場合があります。各催しの問い合わせ先へご確認ください。

市政に関する  
お問い合わせは

名古屋おしえて  
ダイヤル

☎052-953-7584 午前8:00~午後9:00  
年中無休  
FAX 052-971-4894 ①7584@oshiete-dial.jp

よくある質問はウェブサイト  
または市公式LINEへ



←ウェブサイト  
市公式LINE→



今月の特集

# 市営交通は今年100周年!



市営交通はこれまで、「市民生活」と「都市活動」を支える都市基盤として、市の発展に寄与してきました。これまで市営交通をご利用いただいた皆さまに感謝するとともに、決意を新たに、これからも安全を第一に、安心・快適でより便利な交通サービスを名古屋の街にお届けします。

これからも、街をむすぶ。人をつなぐ。

## 皆さまと歩んだ100年



100年間名古屋の生活を支えてきた市電・市バス・地下鉄。  
これからも安全第一に走り続けてちょうよ!

名古屋市長 河村たかし

### 市営交通の創業

1922年(大正11年)8月1日に市電の営業を開始。その後、バスや地下鉄などに都市交通の主演を譲り、1974年(昭和49年)3月31日に廃止となるまで走り続けた。

市営交通創業期の市電風景→



1922年  
(大正11年)

### 市バスの開業

市電の補助機関として、バス事業を開始。地下鉄網が整備されると、地下鉄に接続するように再編成された。



↑開業当時のバス車両

1930年  
(昭和5年)

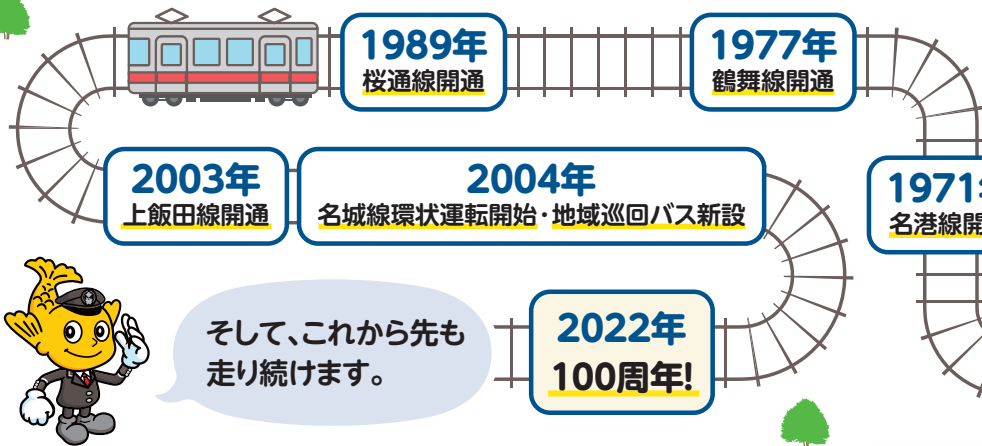

現在の市バス・地下鉄



### 地下鉄の開業

初めて開通したのは、東山線「名古屋」・「栄町」間。当時の車両は色鮮やかな黄色(ウィンザーイエロー)で、通称「黄電」と呼ばれ、長く市民に親しまれていた。

地下鉄開通テープカット→



### 知っていましたか?

●現在の市バスと地下鉄の走行距離は、**1日で地球約7周分!**  
毎日市バスは約10万km、地下鉄は約19万kmを走っています。



●これまでの市営交通の累計乗車人数は、**なんと約420億人!**  
現在の世界人口の約5倍です! ※令和3年度決算(見込)



## 市営交通100年祭開催中!

### 市営交通100周年記念 ドニチエコきっぷ(第1弾)発売中

8/1(月)~

「1922年 市営交通の誕生」と「1930年 市バスの創業」をテーマにデザイン。第1弾限定の購入特典として、全3種類を収めることができる記念台紙をプレゼントします。

- 料金 620円
- 場所 地下鉄全駅・交通局サービスセンター(名古屋・栄・金山)
- 問合せ 交通局乗客誘致推進課 ☎972-3816 FAX972-3817



↑記念台紙

### 市営交通100年祭記念グッズ 第7弾「市電型メジャー」発売中

8/1(月)~

- 料金 800円
- 場所 交通局サービスセンター(名古屋・栄・金山) など



100年祭の情報は以下のホームページなどからご確認ください。

名古屋市営交通100年祭

ホームページは [こちら](#)→



# 新型コロナワクチン 無料

**4回目接種** 従来通り、1~3回目の接種も引き続き受けることができます。



対象者などの最新の情報については、 ウェブサイトで確認してください。  
市ウェブサイトはこちら→

**対象者** 限定されます。

3回目接種から**5カ月**経過した

- 60歳以上の方
- 18~59歳で次のいずれかに当てはまる方

- ✓基礎疾患がある
- ✓その他重症化リスクが高いと医師が認めた

**接種券の送付** 発行申請が必要かどうかは、コールセンターで確認できます。

- 60歳以上の方
- 18~59歳で 障害者手帳をお持ちの方、自立支援医療・小児慢性特定疾病医療・特定医療費などを受給している方(5/30時点で該当の方)、1・2回目接種時に予診票の「基礎疾患を有する」にチェックをした方  
→3回目接種日から**5カ月**経過後に送付
- 18~59歳で 上記以外の方 →接種券の**発行申請**が必要

インターネットでの申請はこちら→ 郵送での申請  
市ウェブサイト、区役所、支所で申請書を入手してください。  
※区役所・支所で申請書は提出できません。

**大規模会場での集団接種**

3~4回目接種の方が対象です。

- イオンタウン有松(緑区鳴海町字有松裏200) **8/31(水)**まで
- 中区役所ホール(中区栄四丁目1-8) **9/30(金)**まで

**接種場所・予約方法は、接種券同封のチラシか市ウェブサイトをご覧ください。**

問合 新型コロナウイルスワクチンコールセンター  
☎050-3135-2252(毎日午前9:00~午後5:30)  
FAX972-4386



来年**1/4(水)**~

## 中村区役所・千種区役所が移転、地下鉄の駅名が変わります

### 中村区役所が移転、複合庁舎へ

中村区役所の移転改築とともに、保健センター、土木事務所、市税事務所といった住民の皆さまに身近な行政機能が集約化され、より便利になります!



※ささしま市税事務所(東海通出張所含む)は移転に伴い、本陣市税事務所に変更されます。  
(担当区域:西・中村・中川・港区)

フロアガイド	
5階	区役所
4階	本陣市税事務所※
3階	保健センター
2階	区役所・保健センター
1階	区役所・土木事務所
地下	駐車場

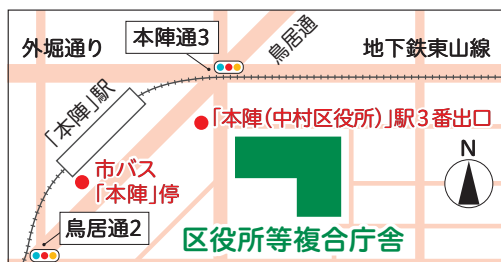

**移転先** 中村区松原町1-23-1

**アクセス**

- 地下鉄 東山線「本陣(中村区役所)」駅 3番出口 徒歩1分
- 市バス 「本陣」停 徒歩4分
- 自家用車 駐車場 91台

### 千種区役所の移転

千種区役所・千種保健センターは、現庁舎の改築工事のため、仮設庁舎に移転します。



**移転先** 千種区星が丘山手103(東星ふれあい広場)

**アクセス**

- 地下鉄 東山線「東山公園」駅 2番出口 徒歩7分
- 市バス 「新池町」停 徒歩2分
- 自家用車 仮設庁舎内駐車場 44台

**現庁舎での通常業務は、12/28(水)までです。**(時間外窓口は来年1/3まで現庁舎で対応します)

区役所にお越しの際には、できるかぎり公共交通機関のご利用をお願いします。

### 地下鉄の駅名が変わります!

■中村区役所の移転にあわせて駅名を変更します。

■次の3つの駅名も変更します。

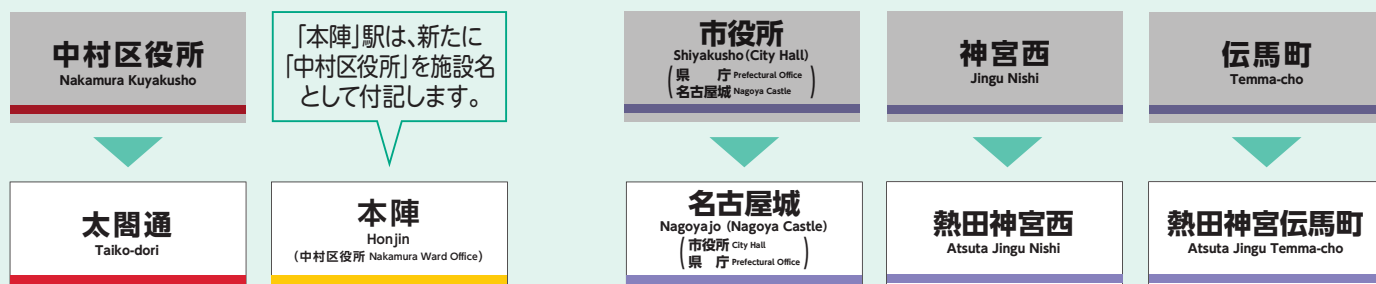

問合 〈区役所の移転について〉 スポーツ市民局区政課 ☎972-3112 FAX972-4458  
〈駅名の変更について〉 交通局運輸課 ☎972-3852 FAX972-3913

市|政|ト|ピ|ック|ス

# 市の財政状況

市税収入と義務的経費の推移(一般会計予算)

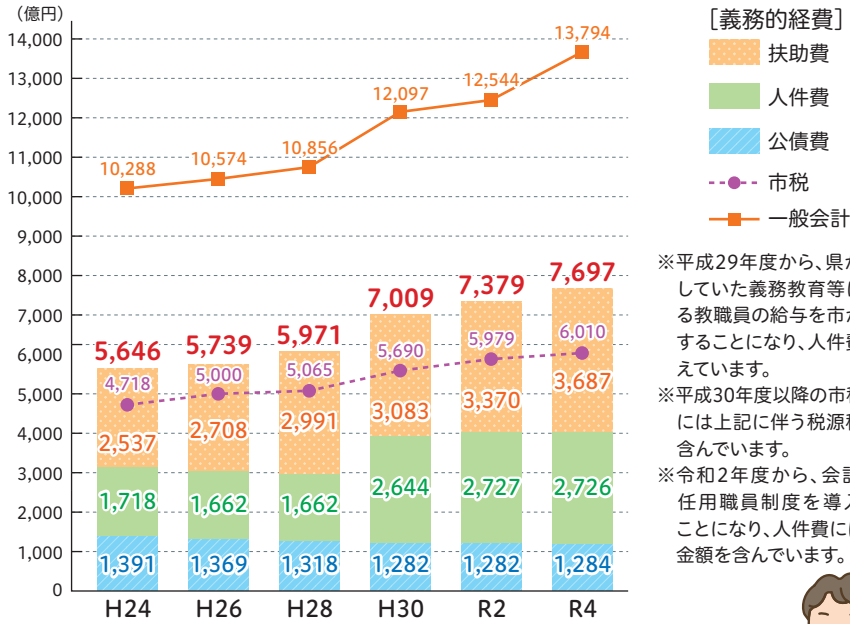

※平成29年度から、県が負担していた義務教育等にかかる教職員の給与を市が負担することになり、人件費が増えています。  
 ※平成30年度以降の市税収入には上記に伴う税源移譲を含んでいます。  
 ※令和2年度から、会計年度任用職員制度を導入することになり、人件費にはその金額を含んでいます。

上のグラフをしてみると、**義務的経費**はどんどん増えています。平成21年度以降、義務的経費が市税収入を上回る状態が続いています。

**義務的経費とは** 支出が義務付けられていて、削減が難しい次の経費です。

- 障害福祉サービスや生活保護などの**扶助費**
- 職員などの**人件費**
- 公共施設を建設するときなどの市債を返済するための**公債費**



義務的経費の内訳(一般会計予算)

区分	平成24年(2012年)度	令和4年(2022年)度
扶助費(福祉・医療など)	2,537億円	+1,150億円 3,687億円
主なもの	障害福祉サービスにかかる経費	+472億円 844億円
	生活保護費	△26億円 837億円
	民間保育所等の運営にかかる経費	+374億円 641億円
人件費(職員の人件費)	1,718億円	+1,008億円(+16億円) 2,726億円(1,734億円)
公債費(市債の返済)	1,391億円	△107億円 1,284億円
合計	5,646億円	+2,051億円(+1,059億円) 7,697億円(6,705億円)

※( )内は県が負担していた義務教育等にかかる教職員の給与を除いた金額です。

上の表をしてみると、10年前と比べて**扶助費**が大きく増えています。市税の伸びが期待できない中、利用者の増加などにより、今後も増加が見込まれます。

**扶助費とは**

生活保護費や高齢者・子ども・障害のある方などへの支援に要する経費のこと



本市の財政状況は厳しい状況が続くと考えられますが、引き続き行財政改革に取り組み、必要な財源を確保していきます。

## 新型コロナウイルス感染症対策

当初予算365億円に加え、新たに223億円を補正予算で計上。主な事業は次の通りです。

### 新型コロナウイルスワクチン接種事業

60歳以上の方や18歳以上で基礎疾患を有する方などを対象とした4回目の接種

53億3,150万円

### 中小企業事業展開支援

コロナ禍において原油価格等高騰の影響を受ける市内中小企業の支援として、事業転換・事業多角化のための経費に対する補助

69億3,000万円

### 学校・保育所等給食費に係る物価高騰対応支援

コロナ禍における物価高騰の中でも、保護者負担を増額せずに現在の給食の水準を維持するため、高騰する食材費の増額分を支援

17億2,550万円

予算について詳しくは冊子「令和4年度予算のあらまし」をご覧ください。

名古屋市 予算のあらまし

問合せ 財政局財政課 ☎972-2306 FAX972-4120

※区役所・支所、市民情報センター(市役所西庁舎1階)で配布しています。

## 名古屋の夏を楽しもう!!

### にっぽんど真ん中祭り

今年のどまつりは過去最多500チーム以上が参加

8/26(金)~28(日)

午前9:50~午後9:00(8/26は午後5:00~)

久屋大通公園会場(メインステージ)など市内10カ所

9/1(木) 午後4:00~9:00 9/2(金) 午前11:00~午後9:00

9/3(土)・4(日) 午前9:00~午後9:00

視聴はホームページから→

今年は、ダブルの感動と興奮をお届け!  
市街地開催では目を見張る演出で街はお祭り一色に! 全国のグルメも大集結します。オンラインでは国内外のチームが地域色豊かな映像をお届け!  
感動!興奮!熱気!がぎゅっと詰まった7日間。ぜひお楽しみください!

市公式noteでは、「にっぽんど真ん中祭り」コロナ禍での開催だからできたことを紹介しています。→

問合せ にっぽんど真ん中祭り文化財団 ☎241-4333 FAX241-4446  
(観光文化交流局観光推進課 ☎972-2219 FAX972-4200)

### ナイトZOO&GARDEN

温室のライトアップが加わってパワーアップ!

8/5(金)~7(日)・13(土)・14(日)・20(土)・21(日)

開園時間を午後8:30まで延長(入園は午後8:00まで)

夕暮れアニマルトーク・宵のボタニカルトーク

飼育員などによるスペシャルなお話やクラフト体験

ナイトZOO&GARDENスペシャルラリー

キーワードラリー達成者にオリジナル特製竹うちわプレゼント

料金 入園料必要 中学生以下は無料

問合せ 同園(千種区東山元町3-70) ☎782-2111(月曜日休み) FAX782-2140

※感染症まん延状況によっては中止となる場合があります。ご来園の際は必ず公式ウェブサイトを確認してください。

※駐車場が混雑し入園に大変時間を要することがあるため、公共交通機関をご利用ください。

他にも、楽しいイベントがたくさん!

先着800人(各日)

予約方法など詳しくは、こちら→

今回紹介してくれるのは、ソレイユプラザなごや  
(なごや人権啓発センター)の村松さん

市 政 | ト | ピ | ッ | ク | ス

# #なごやを歩こう

伏見  
エリア編

地元を歩いて、まだまだ知らない魅力を発見しよう！おすすめのスポットを市職員が紹介します。

## 1 エコパルなごや 無料

バーチャルスタジオやパネル展示で、コパくんと一緒にごみや資源などの身近な環境問題から温暖化などの地球規模の環境問題まで学べる

**開館時間** 午前9:30～午後5:00

**休館日** 月曜日(祝休日の場合は翌平日)

**問合せ** ☎223-1066 FAX223-4199



コパくん



かんばつ  
間伐材などを使った  
タペストリー作り  
などのワークショップ  
を行っています。

土曜・日曜日・祝休日などに開催

## 2 ソレイユプラザなごや 無料

車いす体験、妊婦・高齢者の疑似体験やタッチパネルパソコンでの人権学習などを通じて、さまざまな立場の人の人権を尊重することについて楽しく学べる

**開館時間** 午前9:00～午後5:00

**休館日** 月曜日(祝休日の場合は翌平日)

**問合せ** ☎684-7017 FAX684-7018



スロープの上り  
下りを体験しよう！  
坂道は意外と腕の  
力が要るんです！



ソレイユ博士

点字で名刺を作る  
ワークショップやポッチャなどの  
パラスポーツを体験できるイベントあり

## 3 市消費生活センター 無料

消費生活に関する相談を受け付け。併設するくらしの情報プラザではくらしに役立つ情報を図書やDVDなどで提供

●消費生活相談(電話・面談) ☎222-9671

**日時** 祝休日を除く月曜～土曜日、  
午前9:00～午後4:15  
(土曜日は電話のみ)

●くらしの情報プラザ

**開館時間** 午前9:00～午後5:00

**休館日** 日曜日・祝休日

**問合せ** ☎222-9677 FAX222-9678



コアラの  
ハッピー

## 伏見！ 夏のスタンプラリー

9/4日 まで

①～⑤とでんきの科学館(中区栄二丁目)を周って3つ以上のスタンプを集めた方に、ソレイユプラザなごやで景品をプレゼント!!  
ぜひ参加してね!!



クーラーバッグや  
クッションシート など

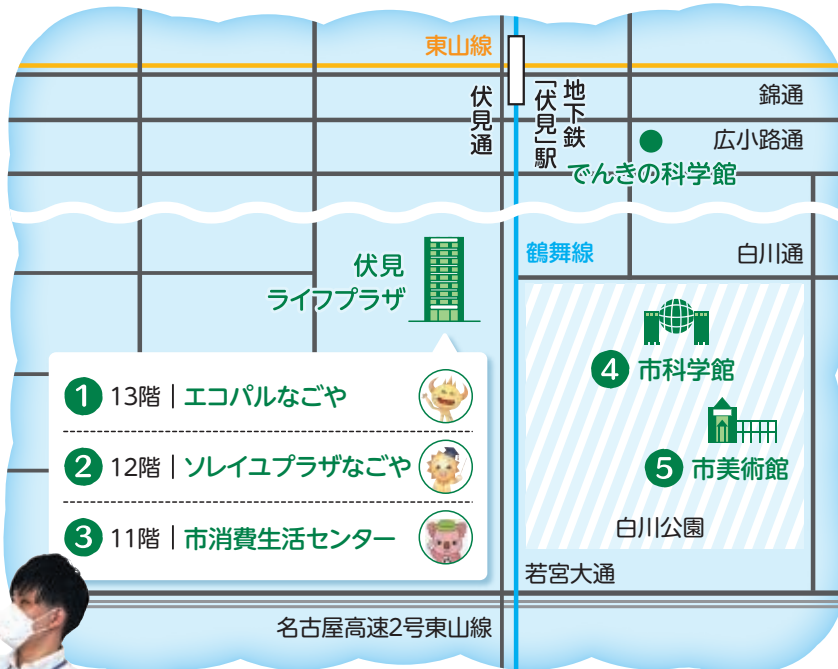

① 13階 | エコパルなごや

② 12階 | ソレイユプラザなごや

③ 11階 | 市消費生活センター

④ 市科学館

⑤ 市美術館

今年60周年

## 4 市科学館 テレビ放送

特別展『宝石 地球がうみだすキセキ』

自然にできた美しい原石から、磨かれてキラキラ輝く宝石、技巧を凝らしたジュエリーまで。宝石の全てがわかる展覧会!

**開館時間** 午前9:30～午後5:00  
(入館は午後4:30まで)

**休館日** 月曜日(祝休日の場合は翌平日)・  
第3金曜日・9/6(火)・7(水)、  
ただし8/15(月)・19(金)は開館

**問合せ** ☎201-4486 FAX203-0788



9/19日 祝 まで

## 5 市美術館 中学生以下は無料

特別展『ボテロ展 ふくよかな魔法』

日本では26年ぶりとなるボテロの大規模展。世界初公開作品を含む油彩・水彩・素描70点を展示し、彼の画業をたどる

**開館時間** 午前9:30～午後5:00  
(9/23を除く金曜日は午後8:00まで。  
入館はいずれも閉館時間の30分前まで)

**休館日** 月曜日(祝休日の場合は翌平日)、  
ただし8/15(月)は開館

**問合せ** ☎212-0001 FAX212-0005

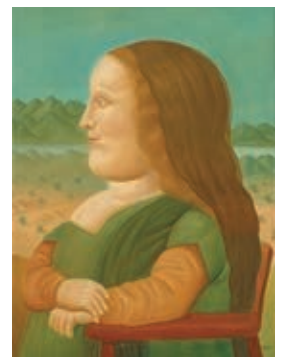

フェルナンド・ボテロ  
《モナ・リザの横顔》  
2020年  
油彩/カンヴァス

## 白川公園で 美術作品めぐり

公園内には、彫刻などの美術作品がいっぱい! あなたはいつ見つけられるかな?



メキシコの翼

市公式noteで  
紹介しています→



お気に入りスポットを、SNSに「#なごやを歩こう」のタグ付けで投稿してね!

# 暮らしのガイド

2022/8月						
日	月	火	水	木	金	土
	1	2	3	4	5	6
⑦	8	9	10	11	12	13
14	15	16	17	18	19	20
21	22	23	24	25	26	27
28	29	30	31			

2022/9月						
日	月	火	水	木	金	土
				1	2	3
4	5	6	7	8	9	10
⑪	12	13	14	15	16	17
18	19	20	21	22	23	24
25	26	27	28	29	30	

○印は区役所・支所、市税事務所・出張所の日曜窓口の実施日：午前8:45～正午。取扱業務は転入・転出届の受付や各種証明書の交付など。詳しくは区役所・支所、市税事務所・出張所、名古屋おしえてダイヤル☎953-7584（お掛け間違いにご注意ください）  
※栄市税事務所では庁舎保守作業のため、8/7の日曜窓口は実施しません。

## 注意事項

掲載されているイベントや行事などについては、中止や内容変更となる場合がありますので、あらかじめご了承ください。最新情報は各問い合わせ先へご確認ください。市ウェブサイトをご覧ください。イベントなどに参加する場合は、感染症対策にご協力をお願いいたします。

## 生活・福祉



### 市営住宅 入居者の募集

一般、子育て・若年世帯、単身者、多家族・多子世帯など  
**対象** 市内在住か在勤、住宅に困窮、親族と同居（単身者向け住宅を除く）、収入要件などを満たす方。申し込み区分により追加要件あり。抽選  
**受付** 8/22(月)～31(水)消印有効  
**案内** 8/19(金)～区役所総務課・支所  
**配布** 区民生活課、住まいの窓口(中区栄三丁目)、市住宅供給公社(西区浄心一丁目)  
☎523-3875 FAX523-3863

### 家族介護慰労金の支給

支給額は年額10万円  
**対象** 支給申請の1年以上前に要介護4から5に認定され、市民税非課税世帯に属し、申請以前1年間（おおむね3カ月以上の入院期間がある場合はその前後の期間を合算）で介護保険サービス（年間7日以内のショートステイ利用を除く）を利用せず在宅で過ごした方を介護する市民税非課税世帯の同居の親族  
**問合せ** 区役所福祉課・支所区民福祉課

### いきいきシニアライフしませんか！ なごやかクラブ(老人クラブ)

地域で、健康づくりを含めたスポーツ・趣味・防災などの活動を行い、交流を深める仲間を募集  
**対象** 市内在住でおおむね60歳以上の方  
**問合せ** 区役所福祉課

### お薬手帳を携帯しましょう

災害時にお薬手帳があると、カルテや薬歴が失われた場合でも、記載情報を基に薬の選択をスムーズに行うことができます。普段からお薬手帳を活用し、携帯するようにしましょう。  
**問合せ** 健康福祉局環境薬務課  
☎972-2651 FAX972-4153

### 親族後見人のための

①専門職アドバイザーによる個別相談会②意見交換会 **無料**  
**日時** 9/1(木)・11/17(木)・来年1/5(木)・来年3/16(木)午後1:30～3:30  
**場所** 市総合社会福祉会館(北区清水四丁目)  
**対象** 市内在住の家族の後見人(保佐人・補助人)として活動している方。抽選で各①3組②10人程度  
**受付** 開催日の8日前まで。②は空きがあれば当日まで受け付け可  
**問合せ** 成年後見あんしんセンター  
☎856-3939 FAX919-7585 (健康福祉局地域ケア推進課)  
☎972-2549 FAX955-3367

### がん患者の①ウィッグ(かつら)

②乳房補整具 購入費用助成  
購入費用の3割(上限①3万円②2万円、人工乳房が含まれる場合は4万円)を補助。1人各1回まで。購入後1年以内の申請が必要  
**対象** 市内在住で、がん治療に伴う①脱毛などでウィッグが必要な方②外科的治療などによる乳房の変形で乳房補整具が必要な方  
**案内** 市ウェブサイト  
**問合せ** がん相談・情報サロン「ピアネット」☎243-0555(月曜・日曜・祝日休み) FAX243-0556 (健康福祉局健康増進課)  
☎972-2637 FAX972-4152

### DV被害者とその子どものための「親子支援」プログラム **無料**

心のケアや、親子のより良い関係作りのための取り組み  
**日程** ①9/10(土)～11/19(土)の全6回②12/17(土)～来年3/11(土)の全6回  
**対象** DV被害を受け、現在パートナーと離れて暮らす女性と①小学4年～中学1年生②小学1～3年生の子。選考で各8組程度  
**受付** ①9/5(月)②12/12(月)まで。空きがあれば前日まで受け付け可  
**問合せ** 子ども青少年局子ども福祉課  
☎972-2519 FAX972-4438

### 広報なごや 8月号には…

記事の内容(開催日・申込期限など)が原則、8/11(木・祝)以降のものを掲載しています。

■案内書・募集要項などの配布物・市ウェブサイトなどでの案内は…  
日にちの記載がない場合は原則、8/1(月)からです。

### 市役所への郵便物は…

郵便番号(〒460-8508)と局・課名のみで届きます。

### 市ウェブサイトのアドレスは…

https://www.city.nagoya.jp

### はがき・封書・ファクス・Eメールの記入は…

右記の往復はがき記入例と同様の記入事項をお書きください。

### 市電子申請サービスでの申し込みは…

市ウェブサイト「電子申請サービス」検索

※記載の休所日の他に、施設などにより休みの場合があります。  
※インターネットを使用するものには通信料がかかります。

### 記入例 (往復はがき)

(申込先) 〒460-8508 市役所 (往信用表面)	(記入しない) 〒460-8508 市役所 (返信用表面)
--------------------------------------	--

(往信用表面) 6.3 お住所 前 (返信用表面)	(返信用表面) ●催し名 ●住所 ●全員の氏名 ●電話番号 ●各催しの必要事項
---------------------------------------	--

## 夏の新型コロナウイルス感染症予防のポイント!

こまめに  
手洗い・手指消毒

エアコン使用中も  
こまめに換気

イベント参加時  
も感染症対策を徹底

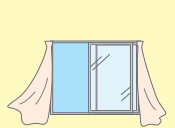

### 中学生の学習支援

**参加者の募集** **無料**  
**日程** 来年3月までの週1か2回  
**場所** 市内各所  
**対象** 市内在住でひとり親家庭(所得要件あり)・生活保護世帯などの中学生。先着各会場12人  
**受付** 8/12(金)午前10:00～  
**案内** 区役所民生子ども課・支所区民福祉課  
**配布** 子どもの縁の下サポーター  
**問合せ** 子どもの縁の下サポーター  
☎753-3741  
FAX753-3742(子ども青少年局子ども未来企画室)  
☎972-3199 FAX972-4204

### ひとり親家庭等就業支援講習会

パソコン講習、在宅就業に関する基礎知識、ライフプランを考える講習など  
**日程** 10～12月 **場所** 市内各所  
**対象** 市内在住でひとり親家庭の親か寡婦(一部の講習は離婚調停・裁判中の方も申し込み可)。抽選で各10～20人程度  
**料金** 教材費必要  
**受付** 8/5(金)～26(金)  
**案内** 8/5(金)～区役所民生子ども課・支所区民福祉課、ジョイナス、ナゴヤ(中区栄三丁目)  
☎252-8824 FAX252-8842

### 各種手当・給付金の

**現況届・所得状況届の提出**  
①～③11月以降④～⑧8月以降も受給を希望される方は、届け出が必要です。  
①児童扶養手当…現況届  
②県遺児手当…所得状況届  
③ひとり親家庭手当…所得状況届  
④経過的福祉手当…現況届  
⑤障害児福祉手当…現況届  
⑥特別障害者手当…現況届  
⑦外国人障害者給付金…現況届  
⑧特別児童扶養手当…所得状況届  
⑨県在宅重度障害者手当…所得状況届  
**受付** ①～③・⑨8/31(水)まで④～⑧8/12(金)～9/12(月)  
**提出先** ①～③区役所民生子ども課・支所区民福祉課④～⑧区役所福祉課・支所区民福祉課

### HIV・性感染症検査会 **無料**

HIV・梅毒・B型肝炎・C型肝炎の採血による検査。匿名で実施。事前予約必要。検査結果は後日、パソコン・スマートフォンで確認できます。  
**日時** 9/4(日)午前10:00～午後4:00  
**場所** ナディアパーク6階(中区栄三丁目)  
**案内** ホームページ  
**問合せ** 健康福祉局感染症対策室  
☎972-2631 FAX972-4203  
**HP** www.hiv-stiguide.city.nagoya.jp

## 自然・環境

### 市民の森づくりin中津川

育樹作業と乙女渓谷でのウォーキング・木工体験(コース選択制)  
**日時** 9/17(土)午前7:15～午後7:00  
**場所** 市民の森(岐阜県中津川市)など。集合は愛知県自治センター西側歩道(中区三の丸二丁目)  
**人数** 抽選で40人  
**料金** 5,500円(交通費・弁当代など)  
**申込** 電話かEメールでツアーリズムデザイナーズ☎629-5828(午前11:00～午後4:00)  
☒info@tourismdesigners.com  
**受付** 8/19(金)まで  
**問合せ** 名古屋城総合事務所  
☎231-1700 FAX201-3646

### 島田緑地自然生態園

**自然観察会** **無料**  
普段は非公開の同園で、自然観察指導員の案内のもと、湿地に咲くシラタマホシクサなどを観察  
**日時** 9/17(土)・18(日)午前10:00～正午  
**場所** 同園(天白区高島二丁目)  
**対象** 小学生以上の方(小学生は保護者同伴)。抽選で各60人  
**申込** 電子申請か往復はがき(1通5人まで、希望日・年齢も記入)でみどりの協会(〒466-0064昭和区鶴舞一丁目1-166)  
☎731-8590 FAX731-0201  
**受付** 9/2(金)消印有効  
**問合せ** 天白土木事務所  
☎803-6644 FAX805-1594

往復はがきなどの記入方法・案内書の配布日などは6面右上参照

くらしのガイド

生きもの調査隊
～アリの種類を調査せよ!!～ 無料
日時 8/30(火)午前10:00～正午
場所 なごや生物多様性センター
対象 小学5年～中学生。抽選で20人
申込 電子申請かはがきで同センター(〒468-0066天白区元八事五丁目230) ☎831-8104 FAX839-1695
受付 8/22(月)必着

生きもの一斉調査～陸貝編～ 無料
身近な自然に生息する陸貝「カタツムリ」などの分布状況を調べる
日時 10/8(土)～10(月・祝)午前10:00～正午
場所 市内の公園・緑地(40カ所程度)
対象 小学生以上の方(小学生は保護者同伴)。抽選で1カ所10人程度
受付 8/24(水)必着
案内配布 ホームページ・区役所情報コーナー・なごや生物多様性センター(天白区元八事五丁目) ☎831-8104 FAX839-1695
HP www.bdnagoya.jp

収穫体験 イモ掘りの部
①サツマイモ
②サツマイモとラッカセイ
③サツマイモとサトイモ
日程 10/8(土)・9(日)
場所 ①港区春田野農園(港区春田野一丁目)②港区西茶屋第2農園(港区新茶屋四丁目)③中川区中島新町農園(中川区中島新町二丁目)
対象 市内在住か在勤(学)の方。抽選で各①②35組③80組
料金 1組①千円②③2千円
申込 往復はがき(1組1通まで。農園名も記入)で株式会社HOPE(〒460-0003中区錦一丁目17-13名興中駒ビル4階)
受付 8/20(土)消印有効
問合せ 緑政土木局都市農業課 ☎972-4071 FAX972-4141

緑化施設の催し

緑化センター
〒466-0064昭和区鶴舞一丁目1-168
☎733-8340(月曜・第3水曜日休み)
★緑化講習会「雑木の庭～もっと庭を楽しもう～」…9/3(土)午後1:30～4:00。45人。無料

藤前干潟ふれあい事業 無料
①ひがたにくるトリ、どんなトリ?...野鳥の観察、模型の色塗り体験
日時 8/24(水)午前10:00～正午
場所 野鳥観察館(港区野跡四丁目)
②ヨシ原の人気者 カニとトビハゼに会おう!
日時 9/23(金・祝)午前9:30～11:30
場所 稲永ビジターセンター(港区野跡四丁目)
③ラムサール条約登録20周年記念 藤前干潟写真コンテスト...応募者全員に参加賞あり
対象 ①小学1～3年生(保護者同伴)。抽選で①40人②30人
申込 ①②電話・ファクス・Eメール(学年も記入)で同実行委員会(エコパルなごや内) ☎223-1067(月曜日休み) FAX223-4199 ☒ecopal@n-kd.jp
受付 ①8/17(水)②9/7(水)③8/31(水)まで
問合せ 同実行委員会

竹藪のビフォー&アフター 無料
森の観察や竹の間伐体験など
日時 9/3(土)午前10:00～正午(雨天の場合、9/4に延期)
場所 大高緑地(緑区大高町)
対象 高校生以上の方。抽選で15人
申込 電子申請かはがき(年齢も記入)でみどりの協会(〒466-0064昭和区鶴舞一丁目1-166) ☎731-8590 FAX731-0201
受付 8/17(水)必着
問合せ 緑政土木局緑地利活用課 ☎972-2489 FAX972-4143

打ち水大作戦!
庭先やベランダなどに水をまく打ち水は、周りの温度を下げる効果があります。貯めた雨水などを使えばさらにエコ。打ち水で暑い夏を涼しく過ごしましょう。
問合せ 環境局地域環境対策課 ☎972-2675 FAX972-4155

申し込みは8/20(土)まで(消印有効)に電子申請・往復はがき(1通1人1講座まで。催し名・希望日時と対象が中学生以下の講座は学年も記入)で各施設へ。抽選

東山動植物園(入園料必要)
〒464-0804千種区東山元町3-70
☎782-2111(月曜日休み)
★ボタニカルアート教室(入門)...9/10(土)・24(土)・10/8(土)・22(土)の全4回、午後1:30～3:30。中学生以上の方。25人。千円(必要な方は別途画材代)

エコパルなごやの催し
①SDGsに貢献する植物サボテン!?サボテン寄せ植えをしてみよう! 無料
日時 8/19(金)午前10:30～11:00
②家庭の古糸を活用!かんたんアクセサリー作り講座
日時 8/23(火)午前10:30～正午
対象 ①小学3～6年生②小学6年生までの子(保護者同伴可)。先着で①15人②20人
料金 ②1組600円
申込 8/11(木・祝)午前9:30～電話・ファクス・Eメールで同所(中区栄一丁目) ☎223-1066(月曜日休み) FAX223-4199 ☒a2231066@kankyokyo.city.nagoya.lg.jp

スポーツ・健康

障害者スポーツセンター
東海障害者水泳記録会 無料
日時 10/16(日)午前9:30～午後5:00
対象 身体障害者・愛護(療育)・精神障害者保健福祉のいずれかの手帳か特定医療費受給者証などをお持ちの方
受付 8/30(火)必着
案内配布 区役所福祉課・支所区民福祉課、同センター(名東区勢子坊二丁目) ☎703-6633(水曜日休み) FAX704-8370

パラスポーツを知ってみよう! 無料
パラスポーツの種目の紹介や競技用具の展示、ボッチャ体験など
日程 9/30(金)までの開館日
場所 スポーツ振興会館2階スポーツ資料展示室(南区東又兵衛町)
問合せ 市教育スポーツ協会 ☎614-7501 FAX614-7525

成人ぜんそく教室 無料
ぜんそく・肺機能に関する講話、水中リラックス体操、呼吸器リハビリなど
日時 ①9/27(火)・10/7(金)・31(月)・11/2(水)・28(月)②10/14(金)午後1:15～4:00
場所 ①熱田保健センター(熱田区神宮三丁目)②ルネサンス名古屋熱田24(熱田区五本松町)
対象 市内在住で20歳以上の方。先着各20人
申込 8/22(月)午前9:00～電子申請・電話・ファクス(性別・年齢・プール経験・公害患者は認定番号も記入)で環境局公害保健課 ☎972-2688 FAX972-4156

障害者ふれあい教室
フライングディスク
日時 9/11(日)①午前9:00～正午②午前10:00～正午
場所 ①瑞穂生涯学習センター(瑞穂区惣作町)②南生涯学習センター(南区東又兵衛町)
対象 15歳以上で知的障害のある方と保護者。先着①20人②15人
料金 実費負担あり
申込 8/17(水)午前10:00～電話・ファクスか直接、名古屋手をつなぐ育成会 ☎671-6211 FAX671-6214
問合せ 健康福祉局障害企画課 ☎972-2585 FAX951-3999

市民公開講座「元気で長生きの秘訣～高知発いきいき百歳体操で筋力アップ!～」 無料
日時 9/3(土)午後1:30～3:00
場所 ①市立大学病院(瑞穂区瑞穂町)②オンライン
対象 市内在住の方。①抽選150人②制限なし
申込 電子申請か往復はがき(参加方法も記入)で同病院地域包括ケア推進・研究センター(〒467-8602瑞穂区瑞穂町字川澄1) ☎853-8501 FAX853-8507
受付 8/22(月)必着

骨粗しょう症検診 無料
骨粗しょう症とは、骨がもろくなり、骨折が起こりやすい状態のことです。寝たぎりを防ぐためにもぜひ受診しましょう。
場所 市内の協力医療機関約800カ所
対象 市内在住で令和4年4月1日時点で40・45・50・55・60・65・70歳の女性
問合せ 健康福祉局健康増進課 ☎972-2637 FAX972-4152

なごや健康カレッジ
大学と連携した健康づくりに役立つ講義・運動・レクリエーションなど
日程 9月上旬～12月下旬
場所 市内各所
対象 市内在住で40歳以上の方(講座により異なる)
料金 無料～3千円
受付 8/19(金)以降順次締め切り(講座により異なる)
案内配布 市ウェブサイト・区役所情報コーナー・健康福祉局健康増進課 ☎972-3078 FAX972-4152



くらしのガイド

レジャー

名古屋まつり 郷土英傑行列 三英傑(信長・秀吉・家康)の募集

10/15(土)・16(日)に開催の同まつりに出演
対象 市内在住か在勤で令和4年4月1日現在25歳以上の方(信長役は乗馬ができる方)。選考で3人
受付 8/18(木)消印有効
案内 ホームページ・区役所情報コーナー・財政局資産経営戦略室 ☎972-2316 FAX972-4122
HP nagoya-festival.jp



名古屋城夏まつり

盆踊り・飲食などの縁日ブース・ステージイベントなど
日時 8/6(土)～15(月)午前9:00～午後9:00(入場は午後8:30まで)
料金 観覧料必要
案内 ホームページ
問合せ 名古屋城総合事務所 ☎231-1700 FAX201-3646
HP www.nagoyajo.city.nagoya.jp/fes2022-2023

「クルーズ名古屋」謎解きゲーム ～中川運河と名古屋港で宝探し～

子どもも楽しめる初級編・大人向けの上級編あり
日程 来年1/9(月・祝)までの土曜・日曜日・祝休日(対象区間を運航しない日あり)
対象 ささしまライブ乗船場(中川区運河町)～①ガーデンふ頭乗船場(港区港町)②金城ふ頭乗船場(港区金城ふ頭三丁目)の乗船者。途中乗下船の方は除く
料金 小学生①450円②750円・中学生以上①900円②1,500円・未就学児は大人1人につき1人無料
案内 ホームページ
問合せ 東山ガーデン ☎659-6777 FAX659-6779 (住宅都市局名港開発振興課 ☎972-3975 FAX972-4161)



久屋大通庭園フラリーエ ハンドメイドフェスタ

アクセサリーや雑貨のブースが勢ぞろい。キッチンカーもやってくる。
日時 8/11(木・祝)以降の第2木曜日、午前10:00～午後3:00
料金 入園無料
問合せ 同園(中区大須四丁目) ☎243-0511 FAX243-0512

往復はがきなどの記入方法・案内書の配布日などは6面右上参照

金城ふ頭に遊びに行こう! スタンプラリー(夏)

参加すると先着でグッズをプレゼント。さらに、4つ全部集めた方には抽選で賞品をプレゼント
日程 9/30(金)まで
場所 レゴランド®・ジャパン、メイカーズ ピア(いずれも港区金城ふ頭二丁目)、リニア・鉄道館(港区金城ふ頭三丁目)など
料金 各施設入場料など必要
案内 市ウェブサイト
問合せ 金城ふ頭まちづくり協議会(住宅都市局名港開発振興課内) ☎972-2777 FAX972-4161

まちなみデザイン20選「居心地が良いまちなか空間」市民投票

市民の皆さまから投稿していただいた市内の「お気に入りの風景」の中からあなたの1番にご投票ください!
★ウェブ投票
日程 8/17(水)～9/19(月・祝)
★会場投票…投稿写真のパネルを見て投票
日程 ①8/25(木)～27(土) 午前10:00～午後5:00
②9/9(金)・10(土) 午前10:00～午後5:00(9/10は午後7:00まで)
場所 ①金山総合駅連絡通路橋 ②イオンモールNagoya Noritake Garden(西区則武新町三丁目)
案内 ホームページ
問合せ 住宅都市局ウォークアブル・景観推進室 ☎972-2732 FAX972-4485



鶴舞公園演奏堂の夕景



↑ホームページはこちら

下水道科学館まつり 無料

下水道について楽しく学ぶ①スタンプラリー・クイズラリーなど②名城水処理センター見学ツアー③訪問科学実験～愛知教育大学学生から学ぶ～
日程 ①9/1(木)～30(金)の開館日 ②9/10(土)・11(日)③9/10(土)
人数 抽選で②各10人③各35人
受付 8/31(水)まで
案内 ホームページ
問合せ 同館(北区名城一丁目) ☎・FAX911-2301(月曜日、ただし祝休日の場合は翌平日休み)



↑ホームページはこちら

親子デザインワークショップ 「音が鳴る!絵が変わる!牛乳パック」

日時 8/28(日) 午前10:30～正午・午後1:30～3:00
場所 ナディアパーク(中区栄三丁目)
対象 5歳～小学生と保護者(2人1組)。抽選で各20組
料金 500円
申込 ホームページ・往復はがき・ファクスでユネスコ・デザイン都市なごや推進事業実行委員会(観光文化交流局文化芸術推進課内) ☎972-3172 FAX972-4128
受付 8/17(水)必着
HP www.creative-nagoya.jp



文化・芸術

揚輝荘(南園)聴松閣の催し

①定期公演「スイスの伝統楽器<アルプホルン>コンサート」
日時 8/21(日) 午前11:00～11:30・午後1:30～2:00
②開館9周年記念「クラシック名曲コンサート」【無料】
日時 8/29(月) 午前11:00～11:30・午後1:30～2:00
③ワークショップ「木目込み人形作り」教室
日時 9/25(日) 午後1:30～3:30
人数 ①②当日先着各28人③抽選で10人
料金 ①③入館料必要(③は別途700円必要)
申込 ①②不要③はがきで同所(〒464-0057千種区法王町2-5-17) ☎759-4450(月曜日休み、ただし8/29は開館) FAX759-4451
受付 ③9/15(木)必着

市民半額鑑賞会

さまざまな公演を通常料金の半額で楽しめます。
日程 11月～来年1月
場所 御園座(中区栄一丁目)
人数 抽選で各50人
受付 8/17(水)消印有効
案内 ホームページ・図書館・市文化振興事業団(中区栄三丁目) ☎249-9387 FAX249-9386



↑ホームページはこちら

文化のみち樟木館の催し

①和紙スイーツ展～たからもの～
日時 9/9(金)～10/10(月・祝)の開館日、午前10:00～午後5:00(10/10は午後3:00まで)
②ワークショップ 和紙で作る「カップケーキ」
日時 9/24(土)・25(日) 午前11:00～正午・午後2:00～3:00
対象 小学生以上の方(小学生は保護者同伴)。先着各5人
料金 入館料必要
申込 ①不要②9/9(金) 午前10:00～電話で同館(東区樟木町) ☎939-2850(月曜日、ただし祝休日の場合は翌平日休み) FAX939-2851

文化のみち二葉館の催し

①朗読「江戸川乱歩を読む」
日時 8/21(日) 午後1:30～3:00
②「色紙姫きもの」制作講習会
日時 9/15(木)～17(土) 午前10:30～正午・午後1:30～3:00
対象 ②中学生以上の方。先着①30人②各6人
料金 入館料必要(②は別途千円)
申込 ①8/11(木・祝) 午前10:00～②9/3(土) 午前10:00～電話で同館(東区樟木町) ☎・FAX936-3836(月曜日休み)

文化庁メディア芸術祭 地方展

★映像作家の岩井澤健治さんによる「音楽」、映像作家の湯浅政明さんによる「映像研には手を出すな!」などのアニメーション映像作品の上映やマンガの平面展示
★映像作品を中心とした体験型のアート作品の展示
★ファミリー向けのワークショップなど



岡田憲一「巨人の眼」

日時 9/3(土)～19(月・祝) 午前11:00～午後5:00
場所 金城ふ頭メイカーズピア(港区金城ふ頭二丁目)
案内 ホームページ
問合せ あそびのダイナミクス～こころのインタラクティブ展事務局 ☎304-8722 FAX304-8702 (観光文化交流局文化芸術推進課 ☎972-3172 FAX972-4128)



↑ホームページはこちら



往復はがきなどの記入方法・案内書の配布日などは6面右上参照

くらしのガイド

**ナゴヤファッションコンテスト  
発表会 観覧者の募集** 無料

プロモデルによる最終公開審査受賞作品などのファッションショー

**日時** 9/15(木)午後4:00～4:45

**場所** デザインホール(中区栄三丁目)

**対象** 中学生以上の方。抽選で50人

**申込** はがき・ファクス(年齢も記入)でナゴヤファッションプロモーション実行委員会(〒460-0008中区栄三丁目18-1) ☎265-2030 FAX265-2036

**受付** 8/17(水)必着

**問合せ** 経済局次世代産業振興課 ☎972-2418 FAX972-4135

**市博物館常設展企画展示  
「古墳時代の形いろいろ」  
「春江院の襖絵」**



狩野英秀 芦鶯図襖絵 春江院蔵

**日時** 8/21(日)までの開館日、午前9:30～午後5:00(入場は午後4:30まで)

**料金** 常設展観覧料必要

**問合せ** 同館(瑞穂区瑞穂通) ☎853-2655(月曜日・第4火曜日休み、ただし8/15は開館) FAX853-3636

**名古屋城検定①初級②中級③上級**

**日時** 11/12(土)①午前10:30～午後0:10②午後2:30～4:10③午前10:30～午後0:20

**場所** 市公会堂(昭和区鶴舞一丁目)

**料金** ①中学生以下1,000円・高校生以上2,000円②③中学生以下1,500円・高校生以上3,000円 ※いずれも保護者と同時受験の場合、保護者1人につき中学生以下1人無料

**受付** 10/21(金)必着

**案内配布** ホームページ・区役所情報コーナー・図書館など

**問合せ** 名古屋城検定係(三晃社内) ☎961-7580 FAX951-4492 (名古屋城総合事務所) ☎231-1700 FAX201-3646

**HP** www.nagoyajo.city.nagoya.jp

**市芸術特賞・奨励賞 自他薦の募集**

**対象** 市内を中心に芸術創造活動を行い、市の芸術文化の振興に大きな功績のあった、または今後期待できる個人・団体

**受付** 8/5(金)～9/5(月)消印有効

**要項配布** 8/5(金)～市ウェブサイト・区役所情報コーナー・観光文化交流局文化芸術推進課 ☎972-3172 FAX972-4128

教養・実用

**市政資料館  
名古屋控訴院100年祭** 無料

①企画展「たてももの百年ものがたり」…創建当時の写真・図面などの資料や建築資材を展示

**日時** 9/6(火)～19(月・祝)の開館日、午前9:00～午後5:00(最終日は午後3:00まで)

②100周年特別ガイドツアー…普段見学できない3階バルコニーなど

**日時** 9/10(土)午前10:00～11:00・午後2:00～3:00

**人数** 抽選で各20人程度

③企画展「或る判事の記録～100年前の欧州渡航～」…創建当時の名古屋地裁判事がヨーロッパから持ち帰った絵葉書や写真などを展示

**日時** 9/10(土)～16(金)の開館日、午前9:00～午後5:00

**申込** ①③不要②電子申請・往復はがき・Eメール(1通4人まで。希望時間も記入)で同館(〒461-0011東区白壁一丁目3) ☎953-0051(月曜、ただし祝日休みの場合は翌平日、第3木曜日休み) FAX953-4398 ☒a9530051-01@somu.city.nagoya.lg.jp

**受付** 8/22(月)消印有効

**体感!しだみ古墳群ミュージアム  
サンドアートを楽しもう!サンドアートパフォーマンスkoheiの砂物語**

**日時** 8/14(日)午前10:00～11:00・午後1:00～2:00・午後3:30～4:30

**人数** 当日先着各50人程度 **料金** 300円

**問合せ** 同所(守山区大字上志段味) ☎739-0520(月曜日休み) FAX739-0524

**見晴台考古資料館講演会  
桜 神明社古墳と曾池遺跡** 無料

**日時** 8/27(土)午前10:30～11:30・9/3(土)午後2:00～3:00

**人数** 当日先着30人

**問合せ** 同館(南区見晴町) ☎823-3200(月曜・第4火曜日休み) FAX823-3223

**堀川をめぐる人びと～堀川開削410年をふりかえる～** 無料

堀川ゆかりの人びとをパネルで紹介

**日時** 8/30(火)～9/4(日)午前10:00～午後7:00(9/4は午後5:00まで)

**場所** 市民ギャラリー栄第2展示室(中区栄四丁目)

**問合せ** 緑政土木局河川計画課 ☎972-2823 FAX972-4193

**焼き鳥セットが自宅に届く!  
名古屋コーチンで焼き鳥作り体験**

農業センターdelaふぁーむから8/26(金)に自宅へ届く焼き鳥セット(冷蔵、4人分)を使用し、オンラインで焼き方を学ぶ

**日時** 8/27(土)午後4:00～5:15

**対象** 小学生と保護者。先着30組

**料金** 3,520円

**受付** 8/11(木・祝)午前9:00～

**案内** ホームページ

**問合せ** 同所 ☎801-5221(月曜日、ただし祝日休みの場合は翌平日休み) FAX801-5222

**市立大学 市民公開講座  
～人生を豊かにする七色の学び～**

健康・子育て・ITなど9講座

**日程** 10/4(火)～12/17(土)

**人数** 先着各50～120人程度

**料金** 500円

**受付** 8/11(木・祝)以降順次受付開始

**案内配布** ホームページ・区役所情報コーナー・同大学学術課(瑞穂区瑞穂町) ☎853-8308 FAX841-0261

**トリノに関する映画上映会** 無料

姉妹都市トリノに関する映画「はじまりの街(PG-12指定)」を上映

**日時** 9/11(日)午後1:30～4:00

**場所** 名古屋国際センター(中村区那古野一丁目)

**人数** 抽選で100人

**申込** ホームページ・電話・Eメールで株式会社オンデスク ☎683-4631 ☒jimukyoku@ondesk.jp

**受付** 8/22(月)まで

**問合せ** 観光文化交流局国際交流課 ☎972-3063 FAX972-4200

**発見!体験!  
地球市民キャンパス** 無料

ウクライナ出身講師による文化紹介、母国を追われ異国で生きることについて考えるワークショップ

**日時** 9/10(土)午後1:00～4:00

**場所** 名古屋国際センター(中村区那古野一丁目)

**対象** 中学～大学生・教育関係者の方など。先着40人

**申込** 8/12(金)午前10:00～ホームページ・電話・Eメールで同センター ☎581-5691(月曜日・8/14・20・21休み) FAX581-5629 ☒koryu@nic-nagoya.or.jp

**HP** www.nic-nagoya.or.jp

**管理栄養士 オススメ** **簡単!ズボラひとり飯** ～作って食べて健康に～

**なんちゃって小田巻蒸し**



**\*材料(1人分)**  
卵1個・お吸い物のもと1袋・具材(ゆでうどん1/2袋・かにかまぼこ1本・ねぎ5cm・しいたけ1個・その他しめじなどお好みで)

1人分栄養価  
エネルギー117kcal 食塩相当量2.2g

所要10分

- ① どんぶりわんにお吸い物のもとと指定の半量の熱湯を入れ、かき混ぜた後、残り半量は水を入れる。
- ② 卵を①のわんに割り入れ、よくほぐす。
- ③ 具材を食べやすい大きさに切り、電子レンジで600w 1分ほど加熱する。
- ④ ②に③を入れ、わんにふんわりとラップをして電子レンジで200w5分ほど加熱する。

小田巻蒸しはうどんの入った茶碗蒸しのこと。どんぶりひとつで軽い昼食になります。電子レンジでも失敗なく作れます。

料理を作ったら「#ズボラひとり飯なごや」をつけて、Instagramに投稿しよう! (アレンジ料理歓迎) 健康増進課SNSで紹介することがあります。 ホームページ「なごや食育ひろば」でも情報発信中→

**問合せ** 健康福祉局健康増進課 ☎972-3078 FAX972-4152



緑保健センター 保健予防課 加藤さん



くらしのガイド

往復はがきなどの記入方法・案内書の配布日などは6面右上参照

教養・実用



のびのび子育てサポート事業 提供会員講習会

無料

子育てのお手伝いをしたい方(提供会員)が、手助けをしてほしい方(依頼会員)に対して、保育所送迎や預かりなどの支援を行う同事業に関する講習会
日時 ①9/29(木)午前9:20~午後4:30 ②10/7(金)午前9:25~午後5:00の全2回
場所 ①市総合社会福祉会館(北区清水四丁目) ②北生涯学習センター(北区黒川本通)
対象 市内在住で20歳以上の方。先着40人
申込 8/19(金)午前9:00~電話・ファクス・Eメールでニチイ学館
電話 581-1411 FAX526-1810
メール cc684@nichigakkan.co.jp
問合せ 子ども青少年局子育て支援課
電話 962-5102 FAX972-4419



イーブルなごや 公開講座「いま」を読み解く

★女性の視点で振り返る震災の現場~災害ボランティアの活動を通して~
日時 8/27(土)午前10:30~正午
★メディアを通して考える 身のまわりのジェンダー平等
日時 9/5(月)午後2:00~3:30
人数 当日先着各160人。託児要予約
料金 無料(託児は40円)
案内 ホームページ
問合せ 同所(中区大井町)
電話 331-5288(第3木曜日休み) FAX322-9458
HP e-able-nagoya.jp

消費生活センターの催し

無料

①塩水で走る電池ミニカーを作ろう!
日時 8/24(水)午前10:00~正午
②消費生活講座「食生活と健康づくり」
日時 9/2(金)・9(金)・16(金)・22(木)の全4回、午前10:00~正午
対象 ①市内在住の小学3~6年生と保護者(2人1組) ②市内在住か在勤(学)の方。①先着5組②抽選で24人
申込 ①電話②電子申請か往復はがきで同センター(〒460-0008 中区栄一丁目23-13)
電話 222-9679 FAX222-9678
受付 ①8/16(火)午前10:00~②8/17(水)必着

ひとり親家庭のあなたを応援します! 就職フェア

無料

会社説明会・履歴書写真コーナーなど
日時 9/16(金)午前10:00~午後5:00・9/17(土)午前10:00~午後3:00
①セミナー「マスクでも自信が持てる面接対策」
日時 9/16(金)午後1:20~2:00
②セミナー「今こそ考えたい!資格とは」
日時 9/16(金)午後2:30~3:10
③セミナー「私の可能性を広げる一歩の見つけ方」
日時 9/17(土)午前10:30~11:10
場所 名古屋国際センター4階第1~3展示室(中村区那古野一丁目)
対象 ひとり親家庭の親か寡婦。①~③抽選で各15人
申込 不要。①~③ホームページ・電話・ファクスでジョイナス。ナゴヤ(中区栄三丁目)
電話 252-8824 FAX252-8842
受付 ①~③9/7(水)まで
HP www.joinas-nagoya.jp

保育士就労サポート研修

無料

日時 <講義>10/5(水)<演習>10/6(木) 午前9:00~午後0:45
場所 ハローワーク名古屋中(中区錦二丁目)
対象 保育士資格取得者で研修後市内の保育所などで就労意欲のある方。抽選で30人。託児要予約
申込 往復はがき(託児希望の場合、人数も記入)で子ども青少年局保育運営課
電話 972-4646 FAX972-4116
受付 8/8(月)~31(水)消印有効

現職の看護職員向けの研修会

①介護施設看護職員研修会 ②トピックス研修会

テーマは①認知症ケア~BPSDへの対応~療養生活で活かす排泄ケア ②介護施設の感染対策~感染管理認定看護師と行政との支援の実際~
日時 ①8/23(火)午前9:30~午後0:30・午後1:30~4:30 ②8/26(金)午後1:30~4:30
場所 なごやナースキャリアサポートセンター
対象 施設・訪問看護ステーションなどに勤務する看護職員(②は病院勤務も可)。抽選で①各40人②30人
料金 各500円
申込 往復はがきかEメールで同センター(〒461-0004 東区葵一丁目4-7)
電話 936-4883 FAX979-4560
メール a9351755-08@kenkofukushi.city.nagoya.lg.jp
受付 ①8/17(水)②8/19(金)必着

ひきこもり講演会 「発達特性に沿った関わり」を糸口にした対話のヒント

無料

日時 9/3(土)午後1:30~4:00
場所 中村文化小劇場(中村区中村町)
人数 先着175人
申込 8/12(金)午前9:00~電話かファクスで市ひきこもり地域支援センター
電話 483-2077 FAX483-2029

高齢者就業支援センター 講座・講習

①植木剪定従事者養成講習
日程 9/7(水)~11/22(火)の全14回
②介護の仕事を知りましょう 無料
日時 <学び編>9/9(金)午前10:00~午後0:30<実技編>9/9(金)午後1:30~4:00
③清掃講習「プロが伝えるラクラクおそうじ術(家庭編)」
日時 9/20(火)午前10:00~正午・午後1:30~3:30
対象 市内在住の①9/7(水)時点で58歳以上で、8/26(金)午前9:30~午後0:30の事前説明会に参加し、受講後、市シルバー人材センターで就業できる方②③55歳以上の方。抽選で①20人②各15人③各20人
料金 ①9,000円③500円
受付 8/22(月)まで
問合せ 同センター(昭和区御器所通)
電話 842-4691 FAX842-4894

ホームヘルパー現任研修

テーマは障害児と重症心身障害児者への支援
日時 9/8(木)・22(木)・10/11(火)の全3回、午前9:30~午後0:45
場所 社会福祉研修センター(昭和区阿由知通)
対象 市内在住か在勤(学)で、障害児通所支援事業所や訪問介護・居宅介護等事業所で従事している方か介護職員初任者研修修了などの資格取得者。抽選で25人程度
料金 7千円
受付 8/31(水)必着
案内 市ウェブサイト・区役所情報コーナー・健康福祉局障害者支援課
電話 972-2558 FAX972-4149

マンション管理基礎セミナー

無料

日時 8/28(日)午後1:00~4:15
場所 鯉城ホール(中区栄一丁目)
対象 マンション管理組合役員・区分所有者など。抽選で250人
申込 はがき・ファクス・Eメールで住宅都市局住宅企画課
電話 972-2960 FAX972-4172
メール a2960@jutakutoshi.city.nagoya.lg.jp
受付 8/18(木)必着

あいち住まいるフェア

環境・省エネ、耐震化など住まいに関する展示・無料相談、体験イベント
日時 9/3(土)・4(日)午前10:00~午後5:00
場所 オアシス21(東区東桜一丁目)
料金 入場無料 申込 不要
問合せ 住宅都市局住宅企画課
電話 972-2942 FAX972-4172

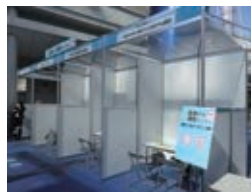

クリエイターズショップ・ループ 「木曾ひのきのカンナくずで作る、花のアロマディフューザー製作体験」

職人が手作業で木曾ひのきを加工するブランド「NUSA」のワークショップ
日時 9/17(土)・18(日)午前11:00~正午・午後1:30~2:30・午後3:30~4:30
対象 小学生以上の方(小学生は保護者同伴)。先着各4人
料金 1,650円
申込 8/19(金)正午~電話・ファクスか直接、同所(中区栄三丁目)
電話 265-2106 FAX265-2107

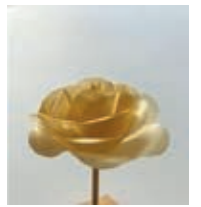

動物愛護センターの催し

①犬のしつけ方教室
日時 10/2(日)午後2:00~3:30
②高校生以上向け施設見学会
日時 10/8(土)午後2:00~3:30
対象 ①市内在住の方②高校生以上の方。抽選で①20人②30人
申込 電子申請か往復はがき(希望日・参加人数と①は飼育している犬の種類・年齢・性別と現在できる事・困り事も記入)で同センター(〒464-0022 千種区平和公園二丁目106)
電話 762-1515(月曜日休み) FAX762-0423
受付 ①9/18(日)②9/24(土)必着

市民活動推進センターの催し

①NPO講座~ゲスト トーク編~
日時 9/21(水)午後1:30~2:50
②NPO講座~法人設立編~
日時 9/21(水)午後3:00~4:30
対象 市内在住か在勤(学)の方。先着各30人
料金 各500円
受付 8/11(木・祝)午前9:00~
案内 ホームページ
問合せ 同センター(中区栄三丁目)
電話 228-8039(月曜日休み) FAX228-8073



↑ホームページはこちら

災害ボランティアコーディネーター養成講座

無料

日時 ①9/23(金・祝) ②10/1(土)③10/2(日)の全3回、午前9:30~午後5:00
場所 ①③国際センター(中村区那古野一丁目)②オンラインか市民活動推進センター(中区栄三丁目)
対象 市内在住か在勤(学)の中学生以上で、受講後に災害ボランティアコーディネーターとして活動できる方。抽選で50人
受付 9/13(火)必着
案内 ホームページ
問合せ 市民活動推進センター
電話 228-8039(月曜日休み) FAX228-8073



↑ホームページはこちら

市立大学芸術工学部展示会「卓展」

日時 8/19(金)~21(日)午前10:00~午後5:00(8/21は午後4:00まで)
場所 同大学北千種キャンパス(千種区北千種二丁目)
問合せ 同大学芸術工学部事務室
電話 721-1225 FAX721-3110

往復はがきなどの記入方法・案内書の配布日などは6面右上参照

くらしのガイド

### 職員などの募集

※会計年度任用職員については、再度の任用の可能性があります。

#### 市職員(障害者)

試験 10/16(日)  
採用 原則、来年4月以降  
対象 昭和52年4月2日～平成17年4月1日生まれで身体障害者手帳など各種手帳の交付を受けている方など(その他要件あり)。選考  
受付 8/18(木)～9/6(火)消印有効  
要項 8/16(火)～市ウェブサイト・区役所情報コーナー・人事委員会任用課  
配布 972-3308 FAX972-4182

#### 交通局職員(地下鉄駅務員)

試験 9/10(土)  
採用 来年4月  
対象 平成4年4月2日～平成17年4月1日生まれの方など。選考で10人  
受付 8/28(日)まで  
要項 ホームページ、地下鉄「名古屋」・「栄」・「金山」駅の駅長室、交通局人事課など  
配布 972-3823 FAX972-3934



↑ホームページはこちら

#### 会計年度任用職員 保育所ローテーション勤務対応保育士(休業代替)

期間 採用月～来年3月  
勤務 原則、月曜～金曜日の午前8:30～午後5:15(時差勤務・4週に1回土曜日勤務あり)  
対象 保育士資格取得者。選考で30人  
受付 随時  
要項 市ウェブサイト・子ども青少年局保育運営課  
配布 972-2527 FAX972-4116



#### 小学校での新たな運動・文化活動における指導者・運営補助者

児童にスポーツ・音楽などの指導や活動の支援をする  
勤務 月曜～金曜日の午後3:00～6:00  
受付 随時 案内 ホームページ  
問合せ なごや部活動人材バンクコールセンター ☎0120-691-616 (教育委員会部活動振興室) ☎972-4090 FAX972-4207  
HP jinzaibank-nagoya.jp

### 市からのお知らせ

#### 市立大学病院・東部医療センター・西部医療センター 初診料加算額・再診料加算額の改定(10/1～)

紹介状を持参せず受診する際にお支払いいただく初診料加算額と再診料加算額を、3病院の医科及び歯科同額で以下の金額に変更します。また、複数の診療科を受診する際は、それぞれの診療科宛ての紹介状が必要となり、紹介状の無い診療科について、初診料加算額をお支払いいただくよう変更します。



初診料加算額	7,700円
再診料加算額	3,300円

問合せ 市立大学病院医事課 ☎858-7121 FAX858-7124  
東部医療センター医事課 ☎721-7171 FAX721-1308  
西部医療センター医事課 ☎991-8121 FAX916-2038

#### 国民健康保険証の更新

★更新対象の方…10月上旬～中旬に新しい保険証を簡易書留で郵送します。区役所で更新が必要な世帯には別途案内のみを郵送します。  
★更新対象にならない方(昭和22年11月1日以前生まれの方)…75歳の誕生日以降は別途郵送する後期高齢者医療制度の保険証を使用してください。  
※区役所・支所で受け取りを希望される方は9/5(月)までにご連絡ください。  
問合せ 区役所保険年金課・支所区民福祉課

#### 保険料(①介護保険②国民健康保険③後期高齢者医療保険)の納付は口座振替をご利用ください

口座番号が分かるもの・お届け印と各保険証を持参し、口座のある金融機関へお申し込みください。  
※①は年金天引きで納めている方の変更は不可③は年金天引きで納めていて、口座振替を希望する方は区役所保険年金課・支所区民福祉課で納付方法の変更手続きが必要  
問合せ ①区役所福祉課・支所区民福祉課②③区役所保険年金課・支所区民福祉課

#### 国民健康保険医療費のお知らせ

医療費の総額・自己負担額などを記載した「医療費のお知らせ」を8月・来年1月・3月に郵送します。8月・来年1月郵送分は確定申告の医療費控除の添付資料として利用できますので、申告時まで保管してください。

問合せ 健康福祉局保険年金課 ☎972-2568 FAX972-4148

#### 市納税お知らせセンター(市の業務委託先)から電話で納付の呼び掛け

期間 8/17(水)～9/2(金)  
対象 市民税・県民税(普通徴収)の未納者  
問合せ 財政局収納対策課 ☎972-2357 FAX972-4123

#### ウクライナ避難民の方への寄付を受け付け

ふるさと納税の対象(返礼品なし)。クレジットカード・コンビニエンスストア・納付書払いなどで寄付が可能  
受付 来年3/31(金)まで  
案内 市ウェブサイト  
問合せ 観光文化交流局国際交流課 ☎972-3062 FAX972-4200

#### 新たな路面公共交通システム(SRT) 社会実験の一般モニター募集 (無料)

名駅～栄間での連節バス体験乗車。1日8便。乗った感想などについてアンケートに回答する  
日時 9/3(土)・4(日)午後1:00～6:00  
人数 先着各23組(1組2人まで)  
受付 8/12(金)正午～  
案内 ホームページ  
問合せ 住宅都市局交通事業推進室 ☎972-2744 FAX972-4170



↑ホームページはこちら

#### 都市計画案の縦覧

①都市計画生産緑地地区・土地区画整理促進区域(中志段味地区)・土地区画整理事業(中志段味地区)の変更  
②都市計画道路(志段味環状線ほか3路線)の変更。期間中、意見書の提出も受け付け  
日時 8/22(月)～9/5(月)の開庁日、午前8:45～正午・午後1:00～5:15  
案内 市ウェブサイト  
縦覧 ①住宅都市局都市計画課 ☎972-2798 FAX972-4164  
②住宅都市局街路計画課 ☎972-2721 FAX972-4225

#### 8/30(火)～9/5(月)は建築物防災週間(秋季)です

市内で建築物の外壁仕上げ材の落下事故などが発生しています。建物所有者は、以下の取り組みにご協力ください。  
★外壁タイルなどが落下しないよう定期的な点検  
★防火・避難などに関する定期的な調査・検査  
問合せ 住宅都市局建築安全推進課 ☎972-2923 FAX972-4159

#### 吹付けアスベストの対策補助

分析調査費上限15万円  
対象 市内にある建築物(解体予定の建物を除く)。契約前の相談・申請必要  
問合せ 住宅都市局建築安全推進課 ☎972-2935 FAX972-4159

### 納付をお忘れなく 個人市民税・県民税 第2期分 納期限は8月31日(水)

納税は便利な口座振替で詳しくは納付書をご覧ください。

#### 「明るい選挙」ポスター・書道作品の募集

★ポスター…四つ切りか八つ切り画用紙使用  
対象 小学生～高校生  
★書道…次の課題から1つ選ぶ。①「しるばら」・「せんきょ」②「明るい選挙」・「清き一票」③「国民主権」・「地方自治」・「選挙権の行使」・「主権者の意思」  
対象 ①小学3・4年生②小学5・6年生③中学・高校生  
受付 9/5(月)まで(学校へ提出の場合は学校へ要確認)  
案内 市ウェブサイト  
問合せ 区選挙管理委員会



昨年の県入選作品

#### やろまい 運動・スポーツ 絵画コンテスト 作品の募集

対象 市内在住の小学生  
受付 8/16(火)～9/15(木)必着  
案内 区役所情報コーナー・市スポーツ協会(南区東又兵衛町) ☎614-7504 FAX614-7149



昨年の最優秀賞作品

#### 科学創作コンクール 作品の募集

①科学の夢を描く部門②科学工作部門③理科自由研究部門  
対象 ①3歳～中学生②小学生～高校生(5人以内のグループも可)③小学3年～中学生  
受付 8/26(金)～9/2(金)必着  
案内 区役所情報コーナー・市科学館(中区栄二丁目) ☎201-4486(月曜・第3金曜日休み) FAX203-0788

#### ふるさと納税返礼品提供事業者 募集オンライン説明会 (無料)

①オンラインショップにおけるスキルアップセミナー…SEO対策など商品の魅力をより発信できる手法を学ぶ  
②事業者募集の説明…返礼品の申請から登録までの流れなど  
日時 8/23(火)①午後6:00～6:40②午後6:50～7:20(いずれかのみ参加も可)  
受付 8/16(火)～22(月)正午  
案内 市ウェブサイト  
問合せ 財政局資金課 ☎972-2308 FAX972-4107

#### 客引き行為などのアルバイトに注意

禁止区域内(名古屋駅・栄・金山地区)での客引き行為などは条例により禁止されています。アルバイトなどで禁止行為を行うと、5万円の過料を科される場合がありますのでご注意ください。  
問合せ スポーツ市民局地域安全推進課 ☎972-3099 FAX972-4823



### 無料相談窓口

#### 看護職復職相談

なごやナースキャリアサポートセンター(東区葵一丁目) ☎936-4880 FAX979-4560

電話相談は月曜～金曜日の午前8:45～正午・午後1:00～5:15(祝休日休み)。面接相談は予約制。対象は市内在住か市内で復職を希望する現在未就業の看護師など

#### 男性相談

相談専用ダイヤル ☎050-3537-3644

水曜日の午後6:00～8:00(9/7・14・21は午後8:30まで)。第4日曜日の午前10:00～正午(祝休日休み)。面接相談は予約制。家族・仕事・人間関係などの相談。男性の相談員が対応。対象は男性 ※ファクスでのお問い合わせはスポーツ市民局男女平等参画推進室972-4206

#### 空き家問題110番

相談専用ダイヤル ☎223-2355

9/8(木)午前10:00～午後4:00。県弁護士会の弁護士による空き家に関する無料法律相談 ※ファクスでのお問い合わせはスポーツ市民局地域振興課972-4458

くらしのガイド

市からのお知らせ

地下鉄東山線のダイヤ改正(9/17~)

案内 ホームページ
問合せ 交通局電車運転課
☎972-3857
FAX972-3913



お盆期間中(8/13~15)の市バス・地下鉄の運行

市バスは日曜・休日ダイヤに、地下鉄は土曜・日曜・休日ダイヤに変更
※期間中はドニチエコきっぷが利用できます。

問合せ 市バス・地下鉄テレホンセンター
☎522-0111 FAX951-3344

お盆の空港利用に関するお願い

★空港を利用する際には、最新の情報をホームページでご確認ください。



★手洗いやマスク着用などの感染症対策にご協力をお願いします。

問合せ ①中部国際空港(常滑市)
☎0569-38-1195
②県営名古屋空港(西春日井郡豊山町)
☎0568-28-5633
(総務局空港対策室)
☎972-2224 FAX972-4112)



往復はがきなどの記入方法・案内書の配布日などは6面右上参照

墓参りの臨時バス・交通規制

密集を避け、分散してお越しください。
【平和公園】
①一方通行規制…平和公園一丁目~三丁目の一部道路
【日時】8/13(土)・14(日)午前5:30~午後2:30

【八事霊園】
②駐車禁止などの交通規制…公共交通機関をご利用ください。最寄りには地下鉄「八事」駅・市バス「八事」・「山手通五丁目」停
【日時】8/11(木・祝)~15(月)午前7:00~午後5:00

【みどりが丘公園】
③地下鉄「徳重」駅より臨時バスを運行
【日時】8/13(土)~15(月)
問合せ ①東山総合公園 ☎782-2111 (月曜日休み) FAX782-2140
②八事霊園・斎場管理事務所 ☎832-1750 FAX832-7759
③交通局自動車運転課 ☎972-3869 FAX972-3932

夏の生活安全市民運動(8/1~10)住宅対象侵入盗が多発

高層階でも他の建物などをつたってベランダから侵入されたケースがあります。



★補助錠や警報器などを付け、自宅の防犯性能を向上させましょう
★防犯カメラの設置や自宅周辺の見通しを良くし、侵入されない環境をつくりましょう
問合せ スポーツ市民局地域安全推進課
☎972-3128 FAX972-4823

市民総ぐるみ防災訓練

★総合防災訓練…市民なら誰でも参加できます。訓練当日、一部地域で防災スピーカーを通じてサイレンを鳴らします。



【日時】9/4(日)
【場所】各区訓練会場
★毎日のあいさつも防災訓練…災害時に助け合うためには、普段から「顔の見える関係」を作っておくことが大切です。まずはご近所同士で挨拶をすることから始めてみましょう。
問合せ 区役所総務課

区役所・支所(千種・東・中村・中・熱田区を除く)の講堂使用再開(8/15~)

申請は、使用する日の3カ月前の1日から可能
【受付】使用日の2週間前まで
【案内】市ウェブサイト
【問合せ】区役所総務課・西区山田支所区民生活課

情報公開制度・個人情報保護制度の令和3年度運用状況

行政文書の公開請求が2,723件(公開率99.1%)、個人情報の開示請求が744件(開示率97.4%)でした。
【案内】市ウェブサイト
【問合せ】スポーツ市民局市政情報室
☎972-3152 FAX972-4127

使用済みマンホールふたの販売

抽選で10枚販売
★販売品展示
【日時】8/16(火)~9/30(金)
【場所】メタウォーター 下水道科学館なごや(北区名城一丁目)
★販売
【料金】1枚3千円
【受付】8/16(火)~9/30(金)
【案内】ホームページ
【問合せ】上下水道局配水課
☎972-3744 FAX972-3679



手を繋ぎ 返還願う 大きな輪 8月 北方領土返還運動全国強調月間

【全国一斉防災スピーカー試験放送】防災スピーカーの試験放送を行います。ご理解とご協力をお願いします。
【日時】8/10(水)午前11:00
【問合せ】防災危機管理局危機対策室
☎972-3526 FAX962-4030

動物愛護センター

【おとな猫を家族に迎えてみませんか】性格が把握できているので、家庭に合った猫を選ぶことができます。譲渡前にはトライアル飼養あり
【対象】市内在住の18歳以上で、猫を飼養できる住宅にお住まいの方
【料金】譲渡の際にマイクロチップ装着費用3,400円
【受付】随時
【問合せ】同センター(千種区平和公園二丁目) ☎762-1515(月曜日休み) FAX762-0423

第二斎場をご利用ください

お住まいの地域に関係なく利用できます。休場日は施設の見学も可能(事前予約必要)
【問合せ】同所(港区東茶屋三丁目)
☎303-0606 FAX304-8875

自衛官候補生の募集

【対象】18~32歳の方 【受付】随時
【問合せ】自衛隊愛知地方協力本部
☎・FAX561-5657
(スポーツ市民局区政課)
☎972-3112 FAX972-4458)

中小企業向け情報

★中小企業外国人材雇用支援…外国人材の採用・定着に関するさまざまな課題に対応した専門家を企業に派遣。選考で15社程度。無料
【問合せ】経済局労働企画室
☎972-3145 FAX972-4129
★環境保全・省エネルギー設備資金融資…省エネルギー設備の導入、エコカーの購入、公害防止設備の導入などに必要な資金を融資。利子補助制度あり
【問合せ】環境局大気環境対策課
☎972-2674 FAX972-4155

広報なごや 広告募集中!

発行部数は毎月約110万部!

市内全戸に配布している広報なごやに広告を掲載しませんか? 募集枠や申し込み方法など、詳しくは市ウェブサイトをご覧ください。



問合せ 市長室広報課
☎972-3132 FAX972-4126
✉touroku-kohonagoya@shicho.city.nagoya.lg.jp

市政広報テレビ・ラジオ番組

※都合により放送内容や放送日時が変更になることがあります。 問合せ 市長室広報課 ☎972-3134 FAX972-4126

テレビ番組 (字幕放送あり) ※各番組HPで、放送終了後に番組を視聴できます。

林修のナゴヤかるた (出演: 林修さん)

4ch 中京テレビ 日曜日 午後 5:25 ~ 5:30 (再放送/月曜日 午前 2:15 ~ 2:20、火曜日 午前 0:54 ~ 0:59)

市政情報を分かりやすくお伝えします。

放送予定 8/14 文化の違いを理解して住みやすい街に
8/21 名古屋市公式LINE
8/28 放送休止
9/4 救急車の適正利用



最新の放送予定はこちら↓



HP www.ctv.co.jp/nagoyakaruta/

おもてなし隊なごや (出演: 名古屋おもてなし武将隊)

6ch M-テレ 月曜日 午後 6:57 ~ 7:00 (再放送/金曜日 午前 0:52 ~ 0:57、金曜日 午後 1:45 ~ 1:48)

施設や行事などを紹介します。

放送予定 8/15 メタウォーター下水道科学館なごや
8/22 市科学館
「宝石 地球がうみだすキセキ」
8/29 植田川での生き物調査
9/5 市政資料館



最新の放送予定はこちら↓



HP www.nagoyatv.com/omotenashi/

ラジオ番組 各回の放送内容は市ウェブサイトで案内しています。市ウェブサイトラジオ広報 検索 各番組HPで、放送終了後に番組を視聴できます。

NAGOYA CITY | LOVE NAGOYA!

ZIP-FM 77.8MHz 月曜・金曜日 午前10:00ごろ~

月曜日は「BRUNCH STYLE」内、金曜日は「FRIDAY MUSIC PUZZLE」内で放送
HP zip-fm.co.jp/blog/lovenagoya/

名古屋市だより

CBCラジオ AM 1053kHz 火曜・木曜日 午前11:28ごろ~ 水曜日 午前8:17ごろ~ FM 93.7MHz 金曜日 午後4:24ごろ~

火曜・木曜日は「つボイノリオの聞けば聞くほど」内、水曜日は「多田しげおの気分爽快!! ~朝からP・O・N」内、金曜日は「ドラ魂キング」内で放送
HP hicbc.com/radio/nagoya/

Useful information for foreign residents is provided by the City of Nagoya website and the Nagoya International Center.

The City of Nagoya website: www.city.nagoya.jp/en Nagoya International Center: ☎052-581-0100 website: www.nic-nagoya.or.jp

Nagoya International Center website



名古屋市広報課 フェイスブック www.facebook.com/nagoyakoho

●動物取扱業の登録/名古屋市 事業所:名古屋市東山総合公園(千種区東山元町3-70) 種別:展示 登録番号:0701027 登録日:平成19年6月1日 有効期限:令和9年5月31日 動物取扱責任者:黒邊 雅実
●動物取扱業の登録/公益財団法人名古屋みなと振興財団 事業所:名古屋港水族館(港区港町1-3) 種別:展示 登録番号:0611025 登録日:平成18年9月19日 有効期限:令和8年9月18日 動物取扱責任者:阿久根 雄一郎
●発行日/令和4年8月1日 ●部数/1,120,070部 ●配布/区役所総務課(全戸配布・無料) ●印刷/中日高速オフセット印刷(株) 広報なごやは、再生紙(古紙パルプ配合率75%以上、白色度70%)を使用しています。