

広報なごや

Nagoya News

令和4年(2022年) 7月号

No. 895
July



広報なごやは毎月10日までにお配りしています。 配布/区役所総務課
記事の内容(開催日・申込期限など)が原則、毎月11日以降のものを掲載しています。
広報なごや点字版・声の広報なごやをご希望の方はご連絡ください。
編集・発行/名古屋市長室広報課 ☎052-972-3134 FAX052-972-4126
〒460-8508 名古屋市中区三の丸三丁目1番1号 ①www.city.nagoya.jp

●人口/2,326,239人
●世帯/1,140,651世帯
●面積/326.50km²
(令和4年6月1日現在)

↓^{なごや}758キッズステーション(子ども・子育て支援センター)子ども・子育てほっとフェスタの様子



ぜひ読んでね!

今|月|の|特|集

コロナ禍でも、ワンオペ育児でも、孤独にならずにみんなで子育てを!

7/10日 参議院議員通常選挙

・投票日にご都合の悪い方、混雑を避けたい方は期日前投票制度をご利用ください。
・「選挙のお知らせ」をお持ちいただかなくても投票できます。

問合 市選挙管理委員会 ☎052-972-3315 FAX052-972-4180

投票所の感染症
対策はこちら→



新型コロナウイルス感染症について

- 発熱などの症状のある方は、まずはかかりつけ医にご連絡ください。
- 相談する医療機関に迷う場合、一般的な相談、療養後も続く症状(いわゆる後遺症)の相談は、受診・相談センター(コールセンター)にご連絡ください。
☎050-3614-0741(24時間受付) FAX 050-8882-9703 ①nagoya_jyushinsoudan@medi-staffsup.com
※電話番号のお掛け間違いが発生しています。電話番号をよくお確かめのうえ、お掛け間違いのないようお願いします。
- 同感染症陽性となった方には、保健センターからご連絡します。市ウェブサイトも参考にご確認ください。

市ウェブサイトはこちら→



新型コロナウイルス感染症の影響により各ページに記載のある行事などは中止や内容変更となる場合があります。各催しの問い合わせ先へご確認ください。

市政に関する
お問い合わせは

名古屋おしえてダイヤル

☎052-953-7584 午前8:00~午後9:00
年中無休
FAX 052-971-4894 ①7584@oshiete-dial.jp

よくある質問をウェブサイトで公開しています。

名古屋おしえてダイヤル 検索



今月の特集

か コロナ禍でも、ワンオペ育児でも、 孤独にならずに みんなで子育てを! ～市の支援策をぜひご活用ください～

子育てする皆さんを全力で応援いたします。
気軽に相談して、気分をリフレッシュしよみやあか。

名古屋市長 河村たかし

コロナ禍でこんなことを感じる親御さんも多いのでは?



実家に帰りづらく、
両親のサポートを
得られない

テレワークで
家族全員が家におり、
自分だけの時間を
持てない

自分の子育てが
これでいいのかわからない

そんなときは 親子の遊び場

利用
無料



子育て応援拠点、地域子育て支援拠点、
地域子育て支援センターなどを利用しましょう。

おもちゃ・絵本がいっぱいあり、子どもと遊んだり
子育て仲間とおしゃべりしながらゆったりくつろげる場です。

- 子育ての悩み相談、講習会(一部有料)
- 地域の子育て情報を提供
- 一時預かりの実施(応援拠点のみ・有料)



親子の遊び場でほかの親子と交流し情報交換
することで、気持ちが楽になることもあります!



対象 主としておおむね2歳以下の子と保護者
場所 子ども・子育て支援センター
 (中区栄三丁目18-1ナディアパーク内)
 ほかに市内111カ所

感染防止対策実施中!

人数制限・事前予約制の
場合があります。



時間ごとにアルコール消毒



紫外線で除菌している施設も

親子の遊び場の
詳細はこちら→



そんなときは 一時保育



どうしても一人の時間などを持ってないときは、
一時保育などを使ってみては?

さまざまな事由で利用できます

短期の就労

出産時

産後

保護者が病気や
けがをしたとき

リフレッシュを
したいとき

※利用の事由により期間・日数などの上限あり

- 時間** 午前8:00～午後6:00 **場所** 市内64カ所
人数 1カ所あたり一日おおむね6人まで
料金 利用時間や世帯の課税状況に応じ無料～2,000円
 (別途飲食物代1日300円)
問合 区役所民生子ども課

24時間緊急一時保育を365日行っています

場所・問合
 めいほく保育園(北区上飯田南町5-52-2)
 ☎938-5277
 たんぼぼ保育園(瑞穂区洲山町3-44)
 ☎851-3660

詳しくは
市ウェブ
サイト↓



どうか自分だけで抱え込まず、 身近にいる人の手を借りて子育てをしましょう!



子ども・子育て
支援センター長
小島千春さん

子どもが生まれるまで赤ちゃんに触れたことがない親御さんがほとんどではないでしょうか。「ミルクも与え、オムツも替えたのにどうして泣き止まないの?」「なかなか寝返りしないけど大丈夫かな」など、子育てに悩むのも当然です。人との交流が少なくなったコロナ禍では特に。誰にも頼れない…と感じてしまっている人は、まず地域の子育て応援拠点・支援拠点など親子の遊び場を訪ねてみてください!スタッフが温かく迎えてくれることでしょう。

子育て総合相談窓口

相談してね

どんな小さな悩みでもご相談ください。

日時 祝休日を除く月曜～金曜日、午前8:45～午後5:15
場所 お住まいの区の保健センター

子どもが泣き止まない。
不安だから話を
聞いてほしい。

子どもの体重の
増え方が心配



ぜひ
利用してね

なごや子育てアプリ
NAGOMii(なごみー)



子育てに役立つ
情報を配信中。
子育て日記に予防接種なども記録できます。

詳しくは
市ウェブ
サイト↓



新型コロナワクチン

無料



4回目接種

従来通り、1~3回目の接種も引き続き受けることができます。

対象者 4回目は、対象者が限定されます

3回目接種から5カ月経過した

- 60歳以上の方
- 18~59歳で次のいずれかに当てはまる方

- ✓ 基礎疾患がある
- ✓ その他重症化リスクが高いと医師が認めた



接種券の送付 接種には原則、接種券が必要です

- 60歳以上の方
- 18~59歳で障害者手帳をお持ちの方、自立支援医療・特定医療費などを受給している方(5/30時点で該当の方)、1・2回目接種時に予診票の「基礎疾患を有する」にチェックをした方
→3回目接種日から5カ月経過後に送付

- 18~59歳で上記以外の方→接種券の発行申請が必要

インターネットでの申請



←申請はこちら

郵送での申請

市ウェブサイト、区役所、支所で申請書を入力してください。
※区役所・支所で申請書は提出できません。

※1~3回目に接種したワクチンの種類にかかわらず、ファイザー社、武田/モデルナ社のワクチンを使用します。

接種場所・予約方法は、接種券同封のチラシか市ウェブサイトをご覧ください。

問合 新型コロナウイルスワクチンコールセンター ☎050-3135-2252(毎日午前9:00~午後5:30) FAX972-4386 市ウェブサイトはこちら→



自力での予約が難しい方へ

「大規模接種会場の予約」や「医療機関での個別接種予約相談」を対面で受け付けています

日時 7/14(木)・28(木)・8/12(金)午前10:30~午後4:00

場所 イオンモールナゴヤドーム前1階(東区矢田南四丁目102-3)
明治安田生命名古屋ビル16階(中区新栄町1-1)
ヒルズウォーク徳重ガーデンズ地下1階(緑区元徳重一丁目505)

視覚・聴覚障害のある方へ

予約支援を行っています(~/8/31)

- | | |
|----------|---|
| 視覚障害のある方 | 問合 視覚障害者専用予約支援センター
☎ 665-6155
✉ shikakucall@nagoya-lighthouse.jp |
| | 日時 祝休日を除く月曜~金曜日(8/11~15除く)
午前9:30~午後5:00 |
| 聴覚障害のある方 | 問合 聴覚障害者専用予約支援センター
FAX 413-5853
✉ chogen@meishinren.or.jp |
| | 日時 月曜・火曜・木曜~日曜日 |



5歳になる子の小児ワクチンの接種券について

申し込みをされた方にのみ送付します。
申し込み方法など詳細は、誕生日の前月中旬に送付される案内はがきをご覧ください。

なごやのチカラ

行政と共に名古屋を支える人、行政で働く人を取り上げて紹介します。



助産師

のお仕事をクローズアップ



名古屋市立大学 医学部附属
西部医療センター助産師

金澤 由紀子さん

助産師7年目。
年間30件ほどのお産に携わっている

一人一人の妊婦さんに寄り添います

当院では、正常な妊娠経過から、さまざまな合併症をもつ妊産婦の方まで幅広く対応しており、年間1200件ほどの分娩を取り扱っています。そして、早産やハイリスク新生児出産にも迅速に対応できる環境が整っています。また、院内助産を行っており、妊娠が正常に経過している方を対象に妊娠から分娩・産後まで助産師が継続して寄り添い、サポートしています。

笑顔で育児をスタートしてもらうために

コロナが流行する前に比べ、ご家族とお母さん・赤ちゃんとの面会の時間や回数が制限されている状況で、お母さんは家族に会えない中頑張っています。心細い思いをしないように、スタッフみなで連携し、一丸となって皆さんを支えています。

一生思い出に残る出産をよい思い出にもらうために、担当した妊婦さんに渡しているメッセージカード



市公式noteでは、金澤さんのコメント全文をご覧ください



問合 市立大学医学部附属西部医療センター ☎991-8121 FAX916-2038

市|政|ト|ピ|ック|ス

おいしい!なごやの水道水

暮らしを支えて110年



本市では、水源である木曾川の豊かできれいな水の恩恵を受け、その利点を生かしつつ、水道水の品質向上に努めてきました。なごやの水道水は安心・安全でおいしい水道水として市民の皆さまに親しまれています。

なごやの水源地はこんなところ

水源地である木曾川の上流域は自然豊かな場所です。水源地の森林が保全されているおかげで、雨水が土にゆっくり染み込んで濁りが少なくなり、水がきれいになっています。



保全活動を行っています

木曾三川の流域自治体と連携し苗木の植樹、草刈りやごみ清掃をするなど、豊かできれいな水を将来へつなげるための取り組みをしています。



木曾川上流域の
長野県上松町出身です。

御嶽海関が 木曾川〇なごやの水応援大使に就任

※「〇」は、御嶽海関の勝利を願う白星です。

名古屋場所期間中

名古屋城「金シャチ横丁」に等身大パネルが登場

日程 7/31(日)まで 場所 義直ゾーン・宗春ゾーン 冷水機付近

飲んでみよう! “マイボトル対応冷水機”で冷えたおいしいなごやの水道水をゲット!

マイボトルを持っていくと冷水を補給できます。

※近日、このほか市内観光スポットに新しい冷水機を設置予定



名古屋城「金シャチ横丁」

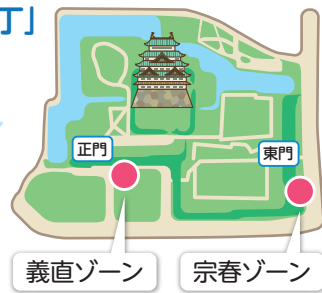

東山動植物園



問合せ 上下水道局経営企画課 ☎972-3615 FAX961-0276

10/1(土)~

分譲マンションの 管理状況の届出義務化

適切な管理がされないマンションでは、老朽化が進むと外壁が剥がれ落ちるなど、居住者だけでなく近隣住民などへ深刻な問題を引き起こす可能性があります。

市内の分譲マンションの
2割が築40年以上

今後さらに
急増...

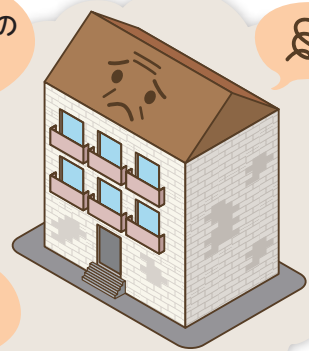

届出制度について

Q1. 届出の義務があるのは誰?

A. 6戸以上の分譲マンションの管理組合の管理者(理事長)などです。

Q2. どのように届出をするの?

A. 届出書は9月以降、各マンションの管理組合の理事長へ送付します。届出書に必要事項を記載し、郵送またはメールでご提出ください。

受付 10/1(土)~31(月)必着

Q3. 新築分譲マンションの場合は?

A. 管理者となった日から30日以内に届出をお願いします。

Q4. 管理者が交代した場合はどうするの?

A. 管理者が交代するたびに、新たな届出をお願いします。

届出をすると管理状況に応じて支援を受けられます。

マンション管理士による支援 **無料**

管理規約・長期修繕計画の
作成・見直しの助言 など

修繕の融資に関する利子補助

住宅金融支援機構から融資を
受ける際に利子を補助

修繕の発注に関する相談 **無料**

工事の発注の進め方・事業者の選定方法 など



管理状況届出制度説明会 **無料**

日時 7/23(土)午後2:00~3:30

場所 鯉城ホール(中区栄一丁目23-13)

人数 抽選で750人 受付 7/19(火)まで



是非ご参加
ください。

↑詳しくは
市ウェブサイト

多くのマンションでは管理者が毎年変わります。住んでいるマンションの管理状況を確認してみましょう!

問合せ 住宅都市局住宅企画課 ☎972-2960 FAX972-4172





名古屋に「シャチ泊」

市内での宿泊代金・宿泊旅行商品を
1人1泊あたり**最大5,000円**(利用代金の50%)**割引**します。



利用方法は全部で**3種類!**

① 旅行会社での割引
加盟旅行代理店で対象の旅行商品を予約し、割引適用後の金額を支払う

② オンライン予約サイト上での割引
対象の予約サイト(じゃらん・楽天トラベル・るるぶトラベル)で
シャチ泊割引クーポンを取得
希望の宿泊プランを選び、決済する際に取得したクーポンを利用

③ プレミアム付き宿泊券
市内加盟宿泊施設の利用に使える**1,000円分(1口)の宿泊券を500円で販売!**
いずれも一期あたり100,000円まで購入可能

電子券 スマートフォンアプリ「LINE」でシャチ泊アカウント(@910faeyb)を友だち追加して購入
*1,000円(1口)単位で購入可。1円単位で利用できます

紙券 ホームページで申し込み後90日以内にファミリーマートで購入・発券
*1セット(1,000円券×5枚、5,000円分)を2,500円で販売。
1,000円(1口)単位で利用できます。おつりは出ません

★有効期限は購入日を含め14日間。購入後の払い戻しはできません。

※割引は1人3連泊までの旅行に適用できます。

チェックイン時に
提示が
必要です!

- ワクチン接種歴(3回接種)の証明、または本事業の定める期限内の新型コロナウイルス感染症陰性の検査結果
- 本人確認書類

確認ができない場合、シャチ泊の利用はできません。
※詳しくはホームページをご覧ください。

シャチ泊特典 飲食店でも!名古屋で観パイキャンペーン



宿泊施設でのチェックイン時、シャチ泊を利用して宿泊された方に、市内加盟飲食店でさまざまな特典を受けられる「観パイチケット」を1人1枚お渡しします。

販売期間

第1期 ▶ 8/31(水)まで
第2期 ▶ 9/1(木)～11/30(水)
第3期 ▶ 12/1(木)～来年2/28(火)

各期予算上限に達し次第販売終了

利用期間 来年3/1(水)チェックアウト分まで

対象 愛知・岐阜・三重・静岡・長野県在住の方

問合せ 利用者向けコールセンター
050-3528-2891
(観光文化交流局観光推進課
☎972-2406 FAX972-4200)

ホームページはこちら▶



世界コスプレサミット

20th Anniversary
8/5(金)～7(日)

2003年に始まった世界最大級のコスプレの祭典が今年で20周年を迎えます。



コスプレ撮影会・ステージ

場所 オアシス21(東区東桜一丁目11-1)、
Hisaya-odori Park(中区丸の内三丁目・錦三丁目)
ほか周辺会場

人数 ①コスプレ参加 ②カメラ撮影参加 合わせて10,000人程度

料金 ①更衣室込み1日3,000円など ②1日2,500円など
※空きがあれば当日まで購入可能 ※観覧のみは無料

案内 ホームページ

ワールドコスプレチャンピオンシップ

各国・地域で選ばれた代表コスプレイヤーが参加する
コスプレパフォーマンス世界一決定戦

8/6(土) [Stage Division] ステージ上によるライブアクション
8/7(日) [Video Division] 映像作品によるパフォーマンス

場所 愛知芸術文化センター(東区東桜一丁目13-2) **場所** オアシス21

入場料 1,200円 **入場料** 無料

オンライン配信の視聴は無料

問合せ 観光文化交流局観光推進課 ☎972-2425 FAX972-4200 [HP] worldcosplaysummit.jp

もしも **猫展**
もしも
2022 7/2(土)～8/21(日)
名古屋市博物館

←歌川国芳 流行猫の曲鞠 (部分) 個人蔵

猫を主役とした浮世絵など約135件の作品によって、江戸時代における擬人化表現と歌川国芳の魅力を探ります。

開館時間 午前9:30～午後5:00(入場は午後4:30まで)

休館日 7/18(月・祝)と8/15(月)を除く月曜日・7/19(火)・26(火)

観覧料 未就学児無料、小中学生500円、高校・大学生1,000円、一般1,600円
※中学・高校・大学生は学生証持参

アクセス 地下鉄桜通線「桜山」駅4番出口 徒歩5分

問合せ 同館(瑞穂区瑞穂通1-27-1)
☎853-2655 FAX853-3636

詳しくは **もしも猫展 名古屋** **検索**

歌川国芳「里すゞめねぐらの仮宿」(部分) 館蔵▶



くらしのガイド



2022/7月

日	月	火	水	木	金	土
					1	2
③	4	5	6	7	8	9
10	11	12	13	14	15	16
17	18	19	20	21	22	23
24/31	25	26	27	28	29	30

2022/8月

日	月	火	水	木	金	土
	1	2	3	4	5	6
⑦	8	9	10	11	12	13
14	15	16	17	18	19	20
21	22	23	24	25	26	27
28	29	30	31			

○印は区役所・支所、市税事務所・出張所の日曜窓口の実施日：午前8:45～正午。取扱業務は転入・転出届の受付や各種証明書の交付など。詳しくは区役所・支所、市税事務所・出張所、名古屋おしえてダイヤル☎953-7584(お掛け間違いにご注意ください) ※栄市税事務所では庁舎保守作業のため、8/7の日曜窓口は実施しません。

- 広報なごや7月号には…**
記事の内容(開催日・申込期限など)が原則、7/11(月)以降のものを掲載しています。
- 案内書・募集要項などの配布物・市ウェブサイトなどでの案内は…**
日にちの記載がない場合は原則、7/1(金)からです。
- 市役所への郵便物は…**
郵便番号(〒460-8508)と局・課名のみで届きます。
- 市ウェブサイトのアドレスは…**
https://www.city.nagoya.jp 
- はがき・封書・ファクス・Eメールの記入は…**
右記の往復はがき記入例と同様の記入事項をお書きください。
- 市電子申請サービスでの申し込みは…**
市ウェブサイト  電子申請サービス **検索**

記入例 (往復はがき)

〒460-8508 名古屋 市役所 市民課	(記入しない)
〒460-8508 名古屋 市役所 市民課	催し名 住所 全員の氏名 電話番号 各催しの必要事項

← 記入事項

※記載の休所日の他に、施設などにより休みの場合があります。
※インターネットを使用するものには通信料がかかります。

新型コロナウイルス感染症の影響について

掲載されているイベントや行事などについては、中止や内容変更となる場合がありますので、あらかじめご了承ください。
最新情報は各問い合わせ先へご確認ください。市ウェブサイトをご覧ください。
イベントなどに参加する場合は、感染症対策にご協力をお願いいたします。

生活・福祉

市営住宅 入居者の募集



- ①先着順募集…一般募集で応募のなかった住宅が対象
対象 市内在住か在勤、住宅に困窮、親族と同居(単身者向け住宅を除く)で収入要件などを満たす方。先着
受付 8/3(水)<単身者向け>午前10:00～<一般、多家族・多子世帯向け>午後2:00～
- ②定期入居募集
対象 市内在住か在勤、申込者本人が44歳以下、住宅に困窮、親族と同居で収入要件などを満たす方。先着
受付 8/5(金)午後2:00～
案内配布 ①7/22(金)～②7/26(火)～区役所総務課・支所区民生活課、住まいの窓口(中区栄三丁目)、市住宅供給公社(西区浄心一丁目) ☎523-3875 FAX523-3863

シルバーハウジング(市営住宅) 入居者の募集

- 生活援助員の配置、手すり・緊急通報システムなどの設置あり
★2人世帯向け…3住宅5戸
★単身者向け…10住宅13戸
対象 市内在住か在勤、住宅に困窮、65歳以上(2人世帯向けは同居者も65歳以上。夫婦の場合、配偶者は60歳以上)で収入要件を満たす方。抽選
受付 7/14(木)～29(金)消印有効
案内配布 7/13(水)～区役所福祉課・支所区民福祉課

国民年金保険料の免除・猶予

保険料の支払いが困難な場合、申請により全額または一部の支払いが免除されます。49歳以下の方・学生の方には支払いが猶予される制度があります。
問合せ 区役所保険年金課・支所区民福祉課

民間賃貸住宅「住宅確保要配慮者専用賃貸住宅」入居者の募集

所得に応じた家賃補助あり。入居申し込み先は各物件の民間事業者
対象 住居に困窮する高齢者・障害者・子育て中の方などで、所得要件などを満たす方
戸数 抽選で20戸程度
受付 7/13(水)～※締め切りは物件により異なる
案内 市ウェブサイト
問合せ 住宅都市局住宅企画課 ☎972-2772 FAX972-4172

後期高齢者医療制度のお知らせ

- ①前年中の所得に基づき令和4年度の保険料を決定しました…7月中旬に年間保険料額と納付方法についての通知を送付します。
- ②保険料額は、均等割額と所得割額の合計額(上限66万円)です…新型コロナウイルス感染症の流行に伴う減免あり。詳しくは保険証に同封の案内をご覧ください。
- ③保険証・減額認定証・限度額認定証を更新します…現在お持ちの証の有効期限は7/31(日)です。新しい保険証(要件を満たす方は減額認定証・限度額認定証)を7月下旬に送付します。
- ④今年度は保険証を2回更新します…10/1(土)から窓口負担割合に2割が加わるため、7月に送付する保険証の有効期限は9/30(金)までです。9月中旬に新たな保険証を送付します。
問合せ ①②後期高齢者医療保険料コールセンター(7/31まで) ☎0570-075-821 ③④あいち後期高齢者医療コールセンター(7/11～) ☎0570-011-558 (区役所保険年金課・支所区民福祉課)

国民健康保険 限度額適用認定証・標準負担額減額認定証などの更新

新型コロナウイルス感染症の感染拡大防止のため、新しい同証を7月下旬に送付します。
対象 有効期限が7/31(日)までの同証をお持ちで、保険料に未納のない方など
問合せ 区役所保険年金課・支所区民福祉課

国民健康保険30・35健診が 始まります!

無料
対象の方に受診券を送付します。健診実施機関で身体計測・尿検査・血液検査などを受けられます。要予約
対象 令和4年4月1日時点で30歳か35歳で、市国民健康保険に加入している方
問合せ 健康福祉局保険年金課 ☎972-2567 FAX972-4148

特別弔慰金の請求はお済みですか?

対象 令和2年4月1日時点で、恩給法・援護法による遺族年金などを受けられない戦没者などの死亡当時のご遺族のうち1人
受付 来年3/31まで
問合せ 区役所福祉課・健康福祉局障害企画課 ☎972-2587 FAX951-3999

就学時健康診断の日程を公開

市ウェブサイトに掲載しています。家庭への就学時健康診断のお知らせは、10/1(土)時点の住所に順次送付します。
問合せ 教育委員会学校保健課 ☎972-3246 FAX972-4177

市奨学金(高等学校給付型奨学金)

経済的理由で修学が困難な方に国公立6万円・私立7万2千円(年額)を支給
対象 市内在住、県内の高校・中等教育学校に在籍、保護者の市民税所得割が非課税(相当)などを満たす方。生活保護受給者を除く。選考で3,030人
受付 学校により異なる
問合せ 在籍する学校・教育委員会学事課 ☎972-3385 FAX972-4175

新型コロナウイルス感染症に関する支援策

離職者等向け就職面接会 無料

日時 7/20(水)午前10:30～午後0:30・午後2:00～4:00
場所 名古屋国際会議場231・234会議室(熱田区熱田西町)
対象 求職活動中の方(令和4年3月大学等卒業者を含む)
申込 不要
問合せ 愛知県就業促進課 ☎954-6366 FAX954-6927 (経済局労働企画室 ☎972-3145 FAX972-4129)

個人市民税・県民税の一部減免

他の減免を受けていると、適用できない場合があります。
対象 6/30(木)時点で次の全てに当てはまる方
・昨年中の所得が210万円(給与収入の場合約311万円)以下
・今年所得の見込額が昨年中の所得の2分の1以下になると認められる
受付 8/1(月)まで
※第2期(8月)分以降新たに課税となった方は、最初の納期限まで
案内 市ウェブサイト
問合せ 市税事務所市民税課

生活困窮者自立支援金

対象 社会福祉協議会が実施する緊急小口資金などの特例貸し付けにおける次の世帯の生計維持者で、収入要件などを満たす方
・総合支援資金の再貸し付けの利用が終了した世帯
・総合支援資金の再貸し付けの申請が不決定とされた世帯
・緊急小口資金と初回の総合支援資金の特例貸し付けをいずれも受けた世帯
支給金額 月6・8・10万円(世帯人数により異なる)。最大3カ月
受付 8/31(水)消印有効
問合せ 自立支援金給付センター ☎919-2310 FAX955-3367



往復はがきなどの記入方法・案内書の配布日などは6面右上参照

くらしのガイド

子育て世帯生活支援特別給付金の申請受付中

対象 令和4年3月31日時点で18歳(障害児は20歳)未満の子を養育し、次のいずれかに当てはまる方
※令和5年2月末までに生まれた子も含む
※令和4年4月分の①児童扶養手当を受給した方、②児童手当・特別児童扶養手当を受給し、令和4年度分の住民税が非課税の方は申請不要

①ひとり親世帯

★公的年金などを受給し、令和4年4月分の児童扶養手当を受給していない方
★収入が児童扶養手当を受給している方と同じ水準になった方

②ひとり親世帯以外

★児童手当・特別児童扶養手当のいずれも受給していない方で、令和4年度分の住民税が非課税の方
★収入が住民税非課税相当になった方

支給金額 子1人あたり5万円(順次支給)

受付 来年2/28(火)まで **案内** 市ウェブサイト

問合せ 同給付金コールセンター

①☎269-1455 ②☎269-1450 FAX251-5280

ナゴ女*つながーる 無料

コロナ禍で悩みを抱える女性が安心して自由に過ごせるフリースペースを提供

日時 水曜・土曜日の午後5:00~8:00

場所 YWCAビル2階(中区新栄町)

対象 市内在住か在勤(学)の女性

申込 不要

問合せ スポーツ市民局男女平等参画推進室
☎972-2234 FAX972-4206

里親制度説明 & 体験談を聞く会 無料

日時 7/30(土)午後2:00~4:30

場所 高齢者就業支援センター(昭和区御器所通)

対象 市内在住の方。当日先着60人程度。託児あり(要予約)

案内配布 区役所民生子ども課・支所区民福祉課・保健センター

問合せ 市里親会こどもピース
☎933-6446 FAX935-2815
(子ども青少年局子ども福祉課
☎972-2519 FAX972-4438)

里親制度休日相談窓口 無料

日時 8/6(土)午後1:00~2:00・午後2:30~3:30・午後4:00~5:00

場所 758キッズステーション(中区栄三丁目)

対象 市内在住で里親登録を検討している方。先着各2組。託児あり(要予約)

申込 7/11(月)午前9:00~電話・ファクス・Eメール(希望時間も記入)で子ども家庭支援センターさくら ☎821-7867 FAX821-7869
✉c-sakura@xrh.biglobe.ne.jp

問合せ 子ども青少年局子ども福祉課
☎972-2519 FAX972-4438

レジャー

「メーグル」の一日乗車券で「C-758系統」が乗車可能に(7/12~)

観光ルートバス「メーグル」の一日乗車券「1DAYチケット」で、メーグルの運行日に限り都心ループバス「C-758系統」に乗車可能になります。

問合せ 観光文化交流局観光推進課
☎972-2425 FAX972-4200

名古屋高速デジタルスタンプラリー

県内の観光スポット18カ所を巡り、スマートフォンなどを使ってスタンプを集めると、グッズ・名産品などが当たる

日程 8/31(水)まで

料金 各施設の入場料など必要

案内 ホームページ

問合せ デジタルスタンプラリー事務局(名古屋高速道路公社内)
☎0120-337-055
FAX919-3166

HP nagoya-expressway-stamp.jp

なごや子育てフォーラム 無料

歌のお兄さんと一緒に体を動かして遊ぼう

日時 9/10(土)午前10:00~正午

場所 日本ガイシフォーラム(南区東又兵衛町)

対象 3~5歳の子と保護者。抽選で120組

申込 往復はがき(在園児は園名も記入)で幼児教育研究協議会(〒460-8508教育委員会指導室内)
☎972-3234 FAX972-4177

受付 8/24(水)必着

夏の交通安全市民運動(7/11~20)

問合せ スポーツ市民局地域安全推進課☎972-3123 FAX972-4823

- ドライバーは、歩行者を見かけたら速度を落とすなどの「思いやり運転」を実践しましょう。
- 歩行者は、信号を守るなど、交通ルールを守りましょう。
- 自転車乗車用ヘルメットを着用しましょう。

東山動植物園 親子どうぶつ講座

①カバのひみつ②動物園のレストラン③動物園の獣医

日時 ①8/11(木・祝)②9/19(月・祝)③9/23(金・祝)午後2:00~2:45

対象 小中学生と保護者(2人1組)。抽選で①15組②③30組

料金 保護者は入園料必要

申込 電子申請か往復はがき(1通1組まで。学年・ふりがなも記入)で同園(〒464-0804千種区東山元町3-70)☎782-2111(月曜日、ただし祝休日の場合は翌平日休み) FAX782-2140

受付 7/22(金)必着

※動物取扱業の登録内容は6面参照

名古屋港水族館の催し

★サマーナイトアクアリウム…午後8:00まで開館時間を延長し、イルカのナイトパフォーマンスなどを実施。午後5:00以降は入館料が約2割引となる夜間入館券を販売

日程 7/18(月・祝)~8/31(水)

★名古屋港水族館30年のあゆみ…水族館開館から現在までのあゆみや歴代のポスターを展示

日程 11/6(日)まで

料金 入館料必要

問合せ 同館(港区港町)
☎654-7080(月曜日休み、ただし7/1~9/30は開館)
FAX654-7001

※動物取扱業の登録内容は6面参照

おんたけ休暇村

「市民の森・葵の森」植樹祭

森林と名古屋の水資源を守るため名古屋葵ライオンズクラブと植樹

日時 9/3(土)午前7:30~午後7:00

場所 集合・解散は名古屋城正門前(中区三の丸一丁目)

対象 市内在住か在勤(学)の方。抽選で50人

料金 小学生以下2千円・中学生以上4千円(苗木代・昼食代。食事不要の未就学児は無料)

申込 往復はがき(年齢も記入)で同所(〒397-0201長野県木曾郡王滝村3159-25)☎0264-48-2111 FAX0264-48-2874

受付 8/10(水)消印有効

商店街夏まつり

★中川金魚まつり

日程 7/23(土)

場所 尾頭橋公園(中川区尾頭橋三丁目)

★円頓寺七夕まつり

日程 7/27(水)~7/31(日)

場所 西区那古野一丁目・二丁目

★大曾根七夕まつり

日程 7/30(土)・31(日)

場所 北区大曾根二丁目・三丁目

★大須夏まつり

日程 8/6(土)・7(日)

場所 大須商店街(中区大須二丁目・三丁目)

問合せ 経済局地域商業課

☎972-2432 FAX972-4138

なごや健康マイレージ

楽しみながら、健康づくりに取り組みましょう!

★健康マイレージをためる

毎日の健康づくりの目標を設定し、達成すると健康マイレージがたまります。スマートフォンアプリ「あいち健康プラス」からも参加できます。

期間 来年2/28(火)まで

★たまったマイレージでMyCaをもらおう

100ポイントたまったら、県内の協力店でさまざまなサービスが受けられるMyCaを受け取りましょう。さらに抽選で東山動植物園入園券や名古屋城観覧券など豪華特典が当たります!

受付 来年3/3(金)まで

対象 市内在住か在勤(学)の方

案内配布 市ウェブサイト・区役所情報コーナー

問合せ なごや健康マイレージ事務局☎0570-009-220 FAX361-5160 (健康福祉局健康増進課☎972-2637 FAX972-4152)



市ウェブサイトはこちら→

くらしのガイド

往復はがきなどの記入方法・案内書の配布日などは6面右上参照

スポーツ・健康

障害者スポーツセンター スポーツ教室・地域スポーツ教室 **無料**
水泳・フライングディスク・体操など



日程 9～12月
対象 身体障害者・愛護(療育)・精神障害者保健福祉のいずれかの手帳か特定医療費受給者証などをお持ちの方。選考で各8～20人
受付 7/17(日)必着
案内配布 区役所福祉課・支所区民福祉課、同センター(名東区勢子坊二丁目) ☎703-6633(水曜日休み) FAX704-8370

障害者スポーツ大会 ボッチャの部 **無料**

日時 9/4(日)午後1:00～5:00
場所 障害者スポーツセンター
対象 市内在住の中学生以上で、身体障害者手帳をお持ちの肢体不自由の方
受付 7/31(日)必着
案内配布 区役所福祉課・支所区民福祉課、同センター(名東区勢子坊二丁目) ☎703-6633(水曜日休み) FAX704-8370

文化・芸術

文化のみち二葉館 ステンドグラス建築探訪ツアー **無料**

日時 7/17(日)午前10:30～午後0:30
人数 先着15人
申込 7/12(火)午前10:00～電話で同館(東区榎木町) ☎FAX936-3836(月曜日休み)

文化のみち榎木館 開館記念「民家を彩った郷土玩具 瑞浪 市原土人形展」

開館記念日の7/17(日)は入館無料
日時 7/15(金)～31(日)の開館日、午前10:00～午後5:00(7/31は午後3:00まで)
料金 入館料必要(7/17を除く)
問合せ 同館(東区榎木町) ☎939-2850(月曜日、ただし祝休日の場合は翌平日休み) FAX939-2851

揚輝荘(南園)聴松閣 Aria「オペラ・ミュージカル名曲コンサート」

日時 7/17(日)午前11:00～11:30・午後1:30～2:00
人数 当日先着各28人
料金 入館料必要
問合せ 同所(千種区法王町) ☎759-4450(月曜日休み) FAX759-4451

名古屋能楽堂 十月定例公演

演目は、狂言「八幡前」・能「蟬丸」
日時 10/22(土)午後2:00～4:30
対象 小学生以上の方。先着315人
料金 学生2,000円・一般3,200～4,200円。チケットは同所(中区三の丸一丁目)・文化小劇場などで販売
受付 8/12(金)午前9:00～
問合せ 同所 ☎231-0088 FAX231-8756



能「蟬丸」
写真提供:大島能楽堂

市博物館の魅力向上タウンミーティング **無料**

魅力向上基本計画を説明し、市民の意見を募集する
日時 8/7(日)午後2:00～4:00
場所 同所講堂(瑞穂区瑞穂通)
対象 市内在住の方。当日先着100人
問合せ 同所 ☎853-2655(月曜日・第4火曜日休み) FAX853-3636

NAGOYA GROOVIN'SUMMER

地元の中学・高校生やプロのジャズバンドが出演する音楽イベント



日時 8/6(土)・7(日)午後1:00～2:30・午後5:30～7:00
場所 市芸術創造センター(東区葵一丁目)
人数 各245人程度 **料金** 500円
受付 8/5(金)まで。空きがあれば当日まで受け付け可
問合せ 市文化振興事業団 ☎249-9387 FAX249-9386

蓬左文庫企画展「祭りの世界-風流と仮装-」

日時 7/24(日)～9/11(日)の開館日、午前10:00～午後5:00(入館は午後4:30まで)
料金 観覧料必要
問合せ 同所(東区徳川町) ☎935-2173(月曜日休み) FAX935-2174



重要文化財
豊国祭礼図屏風(部分)
岩佐又兵衛筆
(徳川美術館蔵)

8/1(月)～北名古屋工場温水プール(シンコースポーツアクアプラザ)のオープン

ごみを燃やすときに生まれる熱を利用する、環境にやさしい温水プールです。25メートルプール、幼児用・学童用プール、水中ウォーキングなどを設置しています。

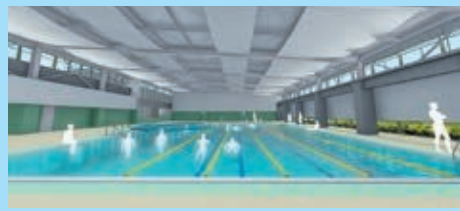

日時 月曜・火曜・木曜～日曜日の午前9:00～午後9:00(日曜・祝休日は午後6:00まで)
料金 高校生～64歳500円、中学生以下・65歳以上(身分証明書などの提示必要)200円、未就学児無料
問合せ 同所(8/1～) ☎050-8882-6416(水曜日、ただし祝休日の場合は翌平日休み) FAX050-8882-6418(環境局工場課 ☎972-2287 FAX972-4131)

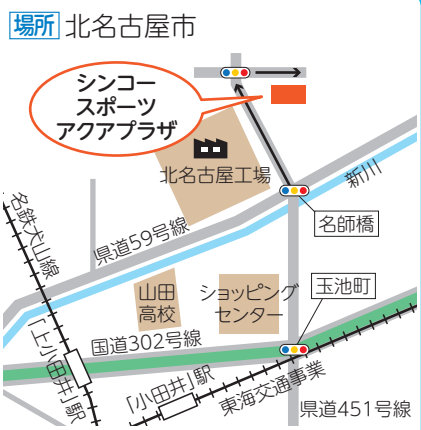

管理栄養士おすすめ 簡単!ズボラひとり飯 ～作って食べて健康に～



レンジ蒸し鶏のマヨカレーサラダ

*材料(2人分)

鶏むね肉100g・(塩小さじ1/2・酒小さじ1・ごま油小さじ1・おろし生姜少々)・きゅうり1本・パプリカ1/4個・(マヨネーズ大さじ1/2・カレー粉小さじ1/4・しょうゆ小さじ1/2)

《1人分栄養価》
エネルギー125kcal 食塩相当量2.2g

- ①鶏むね肉(厚みがあれば2cmくらいに切り開く)に塩をすり込み、耐熱容器に入れて酒をかける。ラップをふんわりかけて600wで1分半電子レンジにかける。冷ましたら繊維にそって割り、生姜とごま油で下味をつける。
- ②きゅうり・パプリカは太めのせん切りにする。
- ③マヨネーズ・カレー粉・しょうゆを合わせて①の鶏肉をあえ、よく混ぜたら②をあえる。

主菜になるサラダです。時間のないときは、蒸し鶏の代わりにサラダチキンを使っても簡単。大人向きにみょうがのせん切りを加えてもおいしいですよ!



子ども青少年局子育て支援課の河合さん

料理を作ったら「#ズボラひとり飯なごや」をつけて、Instagramに投稿しよう! (アレンジ歓迎) 健康増進課SNSで紹介することがあります。



ホームページ「なごや食育ひろば」でも情報発信中→

問合せ 健康福祉局健康増進課 ☎972-3078 FAX972-4152

夏の思い出をつくろう!

夏休み!

お楽しみガイド

アイコンの説明

- 🕒 日時 📍 場所 🚗 交通(アクセス) 👤 対象・人数
- 💰 料金 📄 申込 📧 受付 🗨️ 問合せ 🌐 ホームページ

※往復はがきなどの記入方法は📄面上参照
※催しの詳細はホームページをご覧ください。

9面にもイベントいっぱい!

みんなで考えよう!大切な自然と環境

【ピオトープの小さな生きもの観察会】**無料**

- 🕒 7/24(日)午前9:30~正午(雨天の場合7/31)
- 📍 なごや生物多様性センター
- 🚗 地下鉄「塩釜口」駅 2・3番出口 徒歩5分
- 👤 小学5・6年生と保護者(2人1組)。抽選で20組
- 📄 電子申請はがきで同センター(〒468-0066 天白区元八事五丁目230) ☎831-8104 FAX839-1695
- 📧 7/18(月・祝)必着

【夏の藤前干潟を体験】**無料**

- 干潟を音であそぼ!-タイココミュニケーション-
タイコをたたいて、おどって、藤前干潟を感じよう!
- 🕒 7/26(火)午前10:00~正午
 - 📍 藤前活動センター(港区藤前二丁目)
 - 🚗 三重交通「南陽町藤前」停 徒歩15分
 - 👤 小学生と保護者。抽選で20人
 - 📄 電話・ファクス・Eメールで
環境省名古屋自然保護官事務所
☎389-2877 FAX389-2878
📧WB-NAGOYA@env.go.jp
 - 📧 7/19(火)まで

干潟体験

- 藤前干潟に入って生き物を観察しよう!
- 🕒 ①7/31(日)午後0:30~3:00
②8/14(日)午後0:30~3:00
 - 📍 藤前活動センター(港区藤前二丁目)
 - 🚗 三重交通「南陽町藤前」停 徒歩15分
 - 👤 小学4年生以上(小学生は保護者同伴)。抽選で30人
 - 📄 電話・ファクス・Eメールでエコパルなごや
☎223-1067(月曜日休み)
FAX223-4199
📧ecopal@n-kd.jp
 - 📧 ①7/17(日)②7/29(金)まで

【かんきょう実験スクール】**無料**

- 実験を通じて、身近な環境について考えよう!
- ①しゅわつとリラックスオリジナルエコバスボムを作ろう!
 - ②音のつたわり方を感じてみよう!
 - ③自分で作れる!?
ガリレオ温度計に挑戦

- 🕒 ①8/1(月) ②8/2(火)
③8/3(水)午前9:30~正午
- 📍 環境科学調査センター(南区豊田五丁目)
- 🚗 市バス「道徳橋北」停 徒歩8分
- 👤 小学4~6年生。抽選で各12人
- 📄 電話・ファクス・Eメール(希望日も記入)で
同センター ☎692-8481 FAX692-8483
📧a6928481@kankyokyou.city.nagoya.lg.jp
- 📧 7/22(金)必着

【夏休み子ども教室】**無料**

「めざせ!!水の環境活~学んでみよう、水のこころ~」

- 鶴舞の湧き水の由来について学び、
水質を調査しよう!
- 🕒 8/4(木)
午後2:00~4:00
 - 📍 鶴舞中央図書館(昭和区鶴舞一丁目)
 - 🚗 地下鉄「鶴舞」駅 5番出口 徒歩3分
 - 👤 小中学生(保護者同伴可)。抽選で20人
 - 📄 電話・ファクス・Eメールで環境局地域環境対策課
☎972-2675 FAX972-4155
📧a2675@kankyokyou.city.nagoya.lg.jp
 - 📧 7/21(木)必着

【夏休み子どもエコツアー】**無料**

資源化施設の見学やアップサイクルのワークショップ
などを通して、3Rについて学びましょう!

- 🕒 8/23(火)午前9:00~午後4:30
- 📍 伏見ライフプラザ(中区栄一丁目)集合解散
- 🚗 地下鉄「伏見」駅 6番出口 徒歩7分
- 👤 市内在住の小学3~6年生(保護者同伴不可)。抽選で10人
- 📄 はがきでEメールで環境局減量推進室
☎972-2398 FAX 972-4133
📧a2378@kankyokyou.city.nagoya.lg.jp
- 📧 7/31(日)必着

【夏休み親子施設見学会】**無料**

浄水場の見学や歴史などから、水道水ができる
過程を学ぼう!

- 🕒 8/3(水)~5(金)午前10:00~11:45
- 📍 鍋屋上野浄水場(千種区宮の腰町)
- 🚗 地下鉄「ゆとりーとライン」砂田橋 徒歩5分
- 👤 市内在住の小学4~6年生と保護者。(1組10人まで)。抽選で各30人
- 📄 電話で同所 ☎721-1642 FAX721-1632
- 📧 7/19(火)~22(金)

見たり、触れたり、楽しい経験!

【夏休み親子体験教室】**無料**

- 見学・体験講座を通じて、食の安全について考えよう!
- ①ジュースの調査! ②野菜の発見!
 - ③お魚の発見!
- 🕒 ①7/28(木)・8/18(木) ②7/29(金)
③8/4(木)・22(月) 午前9:30~11:30
 - 📍 市食品衛生検査所
 - 🚗 地下鉄「日比野」駅 4番出口 徒歩10分
 - 👤 市内在住の小学4~6年生と保護者(2人1組)。抽選で各6組
 - 📄 往復はがきでEメール(希望日・学年も記入)で同所
(〒456-0072 熱田区川並町2-22)
☎671-3385 FAX671-3383
📧a6713371@kenkofukushi.city.nagoya.lg.jp
 - 📧 7/19(火)必着

【ひとり親家庭交流会】**無料**

- 親子で一緒に楽しもう 多肉植物の寄せ植え
- 🕒 7/31(日)午前10:00~正午
 - 📍 地下鉄「新栄町」駅 1番出口 徒歩5分
 - 📍 東生涯学習センター(東区栄一丁目)
 - 👤 市内在住でひとり親家庭の4歳以上の子と保護者。抽選で30人
 - 📄 ホームページ・電話・ファクスでジョイナス。ナゴヤ
☎252-8824 FAX 252-8842
 - 📧 7/23(土)まで
www.joinas-nagoya.jp

【夏休み親子食肉市場見学会】**無料**

- 見学を通じて、食肉市場の仕組みや役割を学ぼう!
- 🕒 8/4(木)・8(月)・12(金)午前9:00~11:00
 - 📍 中央卸売市場南部市場
 - 🚗 市バス「船見町」停 徒歩10分
 - 👤 市内在住の小中学生と保護者(2人1組)。抽選で各10組
 - 📄 はがき・ファクス・Eメール(希望日・学校名・学年も記入)で
同市場管理課(〒455-0027 港区船見町1-39)
☎614-4129 FAX614-8345
📧a6144129@keizai.city.nagoya.lg.jp
 - 📧 7/19(火)必着

【なごや子どものための巡回劇場】

- ①管弦楽「名フィルがやってきた!」
 - ②伝統芸能「狂言がやってきた!」
 - ③パルエビーターパン!
 - ④人形劇「ジャックと豆の木」
- 🕒 8/3(水)・4(木)
8/4(木)・10(水)
8/5(金)・24(水)・27(土)・31(水)
8/10(水)・25(木)
 - 📍 市内文化小劇場・青少年文化センターアートピア
ホール(中区栄三丁目) ¥750円
 - 📍 市文化振興事業団
☎249-9387 FAX249-9386
ホームページはこちら

【なごや・サイエンス・ひろば】**無料**

- ①子ども向けサイエンスショーと
科学実験・体験プログラム
 - ②テクノビル名古屋工場見学会
- 🕒 8/27(土)午前10:00~正午・
午後0:45~2:45・午後3:30~5:30
 - 📍 サイエンス交流プラザ(守山区大学下志段味)
 - 🚗 ゆとりーとライン「穴ヶ洞」停 徒歩1分
 - 📄 ②テクノビル名古屋工場見学会
8/27(土)午後1:00~1:55・
午後2:00~2:55・午後3:00~3:55
 - 📍 テクノビル名古屋(守山区花咲台二丁目)
 - 🚗 ゆとりーとライン
「志段味西小学校」停 徒歩6分
 - 👤 市内在住の小中学生と保護者(1組5人まで)。抽選で①各120人②各20人
 - 📄 7/29(金)まで
 - 📍 名古屋産業振興公社
☎736-5680 FAX736-5685
ホームページはこちら

夏の思い出をつくろう!

夏休み!

お楽しみガイド

外出時には感染予防も忘れずに!

- ・できるだけ人と距離(2m)を空けましょう
- ・公共交通機関を利用する場合は、会話は控えめにしましょう
- ・こまめに手洗い・手指消毒をしましょう
- ・体調がすぐれない場合は、外出は控えましょう

※屋外でマスクの必要がない場面では、マスクを外すことが推奨されています。

アイコンの説明

- 🕒 日時 📍 場所 🚗 交通(アクセス) 👤 対象・人数
- 💰 料金 📄 申込 📧 受付 🗨️ 問合せ 🌐 ホームページ

※往復はがきなどの記入方法は📄面上参照
※催しの詳細はホームページをご覧ください。

歴史を訪ねてみよう!

【夏休み特集展示「豊臣秀吉 人気の秘密をさぐる」】**申込不要 無料**

- 秀吉はどのようにして強い武将として力を発揮したのか、なぜ人気を集めているのか学ぼう!
- 🕒 7/16(土)~9/19(月・祝)の
開館日、午前9:30~午後5:00
 - 📍 秀吉清正記念館(中村区中村町)
 - 🚗 地下鉄「中村公園」駅 3番出口 徒歩10分
 - 📍 同館 ☎411-0035(月曜、ただし祝休日の場合は翌平日、第4火曜日休み) FAX411-9987



【夏休み自由研究 戦国武将にクイズで挑戦】**申込不要 無料**

- 親子で楽しめるクイズラリー
- 🕒 7/20(水)~8/31(水)の開館日 午前9:30~午後5:00
 - 📍 秀吉清正記念館(中村区中村町)
 - 🚗 地下鉄「中村公園」駅 3番出口 徒歩10分
 - 📍 同館 ☎411-0035(月曜、ただし祝休日の場合は翌平日、第4火曜日休み) FAX411-9987

体験して学ぼう!

【さわって遊んで学ぼう!】**申込不要 無料**

- なごや子ども・若者わくわくフェスタ!
- タブレット端末に触れて、インターネットの
安心・安全な利用方法を楽しんで学ぼう!
- 🕒 7/29(金)午前10:00~午後2:00
 - 📍 イオンモールナゴヤドーム前1階
(東区矢田南四丁目)
 - 🚗 地下鉄「ゆとりーとライン」
「ナゴヤドーム前矢田」駅
1番出口 徒歩10分
 - 👤 子ども青少年局青少年家庭課
☎972-3258 FAX972-4439

【親子でモノづくり体験】**無料**

- モノづくり体験を通して、多文化交流や
同和問題(部落差別)について考えてみましょう!
- ①インドってどんな国?インドについて知ろう!
講師はナタラージャン ニーラカンガンさん
 - ②やってみよう ミニシューズづくり
講師は吉田恭澄さん
- 🕒 8/4(木)午後1:00~3:00
 - 🕒 8/5(金)午前10:30~午後0:30

- 📍 ソレイユプラザなごや(中区栄一丁目)
- 🚗 地下鉄「伏見」駅 6番出口 徒歩7分
- 👤 市内在住の小学生と保護者。抽選で各24組(1組3人まで)
- 📄 7/17(日)まで
- 📍 同所 ☎684-7017(月曜日休み) FAX684-7018
ホームページはこちら

【夏休み子ども向け消費者教室】**無料**

- ①カレーを作ろう!お買い物ごっこ
&子どもくらしの安全講座
食品サンプルを用いたお買い物体験をしてみよう!
 - ②じゃんけんゲームでおこづかい帳を学ぼう!
&子どもくらしの安全講座
おこづかい帳で計画的にお金を使う大切さを学ぼう!
 - ③小麦粉のひみつ~グルテン取り出し実験~
小麦や小麦粉の製造過程を学び、
小麦粉と米粉の違いを感じよう!
- 🕒 8/18(木)午前10:00~正午・午後1:30~3:30
 - 🕒 8/25(木)午前10:00~正午・午後1:30~3:30
 - 🕒 8/10(水)午前10:00~正午

- 📍 消費生活センター(中区栄一丁目)
- 🚗 地下鉄「伏見」駅 6番出口 徒歩7分
- 👤 市内在住の①小学1~4年生②小学3~6年生
③小学4~6年生と保護者(2人1組)。
- ①②抽選で各6組③先着8組
- 📄 ①②7/4(月)~8/5(金)
③7/27(水)午前10:00~
- 📍 同センター☎222-9679 FAX222-9678
www.seikatsu.city.nagoya.jp/kouza/
course/kouza_plans/

【虫の3D切りおり紙細工で 君も紙工作マスターだ!】**無料**

- 立体的なおり紙細工を
作りながら虫の体の
構造を学ぼう!
- 🕒 8/21(日)
午前10:00~午後4:00
 - 📍 ユースクエア
 - 🚗 地下鉄「名城公園」駅 1番出口 徒歩10分
 - 👤 小学4年~中学2年生。抽選で12人
 - 📄 電子申請が往復はがきで同所
(〒462-0845 北区柳原三丁目6-8)
☎991-8440(月曜日休み) FAX 991-8441
 - 📧 8/10(水)消印有効

【車いすバスケットボール体験教室】**無料**

- 車いすバスケットボール選手とランニング・鬼ごっこ・
シュート練習をした後に試合を体験してみよう!
- 🕒 8/23(火)午後1:30~3:30
 - 📍 中スポーツセンター(中区栄一丁目)
 - 🚗 地下鉄「伏見」駅 6・7番出口 徒歩10分
 - 👤 市内在住の小学4年~中学3年生。
先着80人
 - 📄 7/11(月)午前9:00~
 - 📍 スポーツ市民局人権施策推進室
☎972-2583 FAX972-6453
ホームページはこちら

【少年少女発明クラブ】

- ①ロボットカープログラミング体験教室
 - ②マイコンボードプログラミング教室
- 🕒 8/17(水)午前10:00~午後0:30・
午後1:30~4:00
 - 🕒 8/31(水)午前10:00~午後0:30・
午後1:30~4:00
 - 📍 中村生涯学習センター(中村区鳥居通)
 - 🚗 地下鉄「本陣」駅 4番出口 徒歩5分
 - 👤 ①小学5~6年生②小学4~6年生。
抽選で①各10人②各20人
 - 📄 ¥1千円②3千円
 - 📄 7/29(金)必着
 - 📍 経済局次世代産業振興課
☎972-2419 FAX972-4135
ホームページはこちら

【子どもスポーツフェスタ・夏】**無料**

- ①エンジョイ・バドミントン
 - ②エンジョイ・ウォーター
- 🕒 9/3(土)午前10:00~午後0:30
 - 📍 中村スポーツセンター(中村区中村町)
 - 🕒 9/4(日)午後0:45~3:00
 - 📍 日本ガイシスポーツプラザ(南区東又兵衛町)
 - 👤 市内在住の①小学3~6年生(2人1組)②25ml以上泳げる小学4~6年生。抽選で①32組②90人
 - 📄 8/1(月)必着
 - 📍 市教育スポーツ協会 ☎614-7504 FAX614-7149

子ども向け広報なごや

わたしたちのまちにも戦争があった

Q 戦争ってなに?

A 「戦争」とは、人間どうしが敵と味方に分かれて、命を奪いあい傷つけあうことです。勝っても負けても多くの犠牲者が出ます。



空襲後の様子 (提供:中日新聞)

Q 名古屋ではどんな戦争があったの?

A アジア・太平洋戦争と呼ばれる戦争があり、多くの人やものが犠牲になりました。

日本は明治時代以降、領土をめぐる多くの国と戦争を行ってきました。中でも1941年から1945年まで続いた戦争を「アジア・太平洋戦争」と呼びます。よく聞く「戦後」とはこの戦争の後のことをいいます。名古屋でも空襲(飛行機を使って爆弾などを落とすこと)があり、名古屋城もこの戦争でほとんど焼けてしまいました。

平和を守ることに、考えてみましょう。

日本は「戦争を二度と繰り返さない」という誓いをたて、戦後77年もの間、戦争のない年月を過ごしています。しかし、地球上から戦争がなくなったわけではありません。

二度と戦争を繰り返さないために、平和についてもっと考えなきゃね。

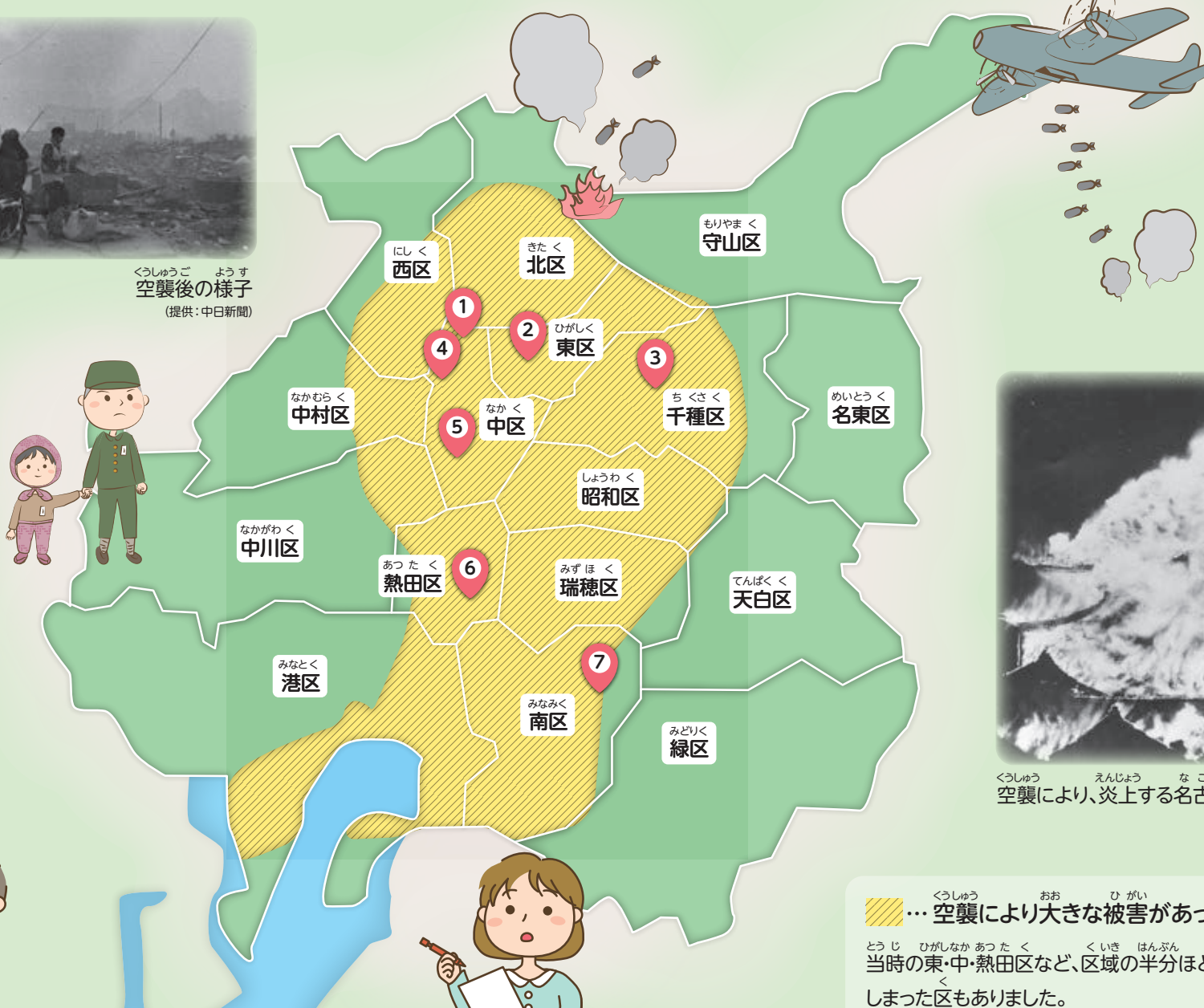

空襲により、炎上する名古屋城天守閣 (撮影:岩田一郎氏)

…空襲により大きな被害があった場所
当時の東・中・熱田区など、区域の半分ほどが燃えてしまった区もありました。
※「名古屋戦災犠牲者追悼館」(日本地図株式会社 昭和21年)をもとに、大まかに示したもので、その他の地域でも、被害がありました。

夏休みに戦争遺跡を見に行き、平和について考えてみよう!

市内に兵器を造る工場がたくさんあったことから、名古屋も何度も空襲を受けました。現在でも戦争のつめあとや軍隊の施設の跡、慰霊碑などが残っており、近くで見ることができます。

1 乃木倉庫

場所 名古屋城内(中区本丸1-1)
料金 名古屋城観覧料必要



(提供:名古屋城総合事務所)

2 石で造られた鐘

場所 松嶋山園明寺(東区泉三丁目2-21)

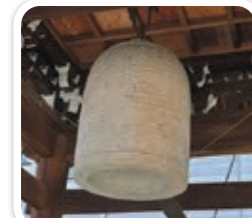

鐘まで兵器の材料になっていたんだ!

3 日清戦役第一軍戦死者記念碑

場所 覚王山 日泰寺(千種区法王町1-1)



日清戦争での戦死者726人の名前が刻まれています。

4 空襲で焼けたイチョウの木

場所 至誠院(中区丸の内一丁目8-19)



空襲で幹の一部が炭になっています。焼け野原だった当時は、遠くからでもよく見えたと言います。

5 空襲にあった仏さま

場所 長福寺(中区大須二丁目28-5)



本堂と三重塔が空襲で全て燃えたとき、屋外にあった仏像も焼けてしまいましたが、修復されて今も見ることができます。

6 堤防の被爆跡・慰霊碑

場所 堀川沿い(熱田区千年一丁目2)



空襲でついた傷跡が残った堤防と、空襲で亡くなった人の冥福と平和を祈って作られた慰霊碑です。

7 高射砲陣地跡

場所 笠寺公園(南区見晴町)



丘につくられた大砲の陣地跡です。

見晴台考古資料館(笠寺公園内)で見てもよい!

ここで見つかった兵器の部品、撃ち落とした飛行機の一部などが見られます。

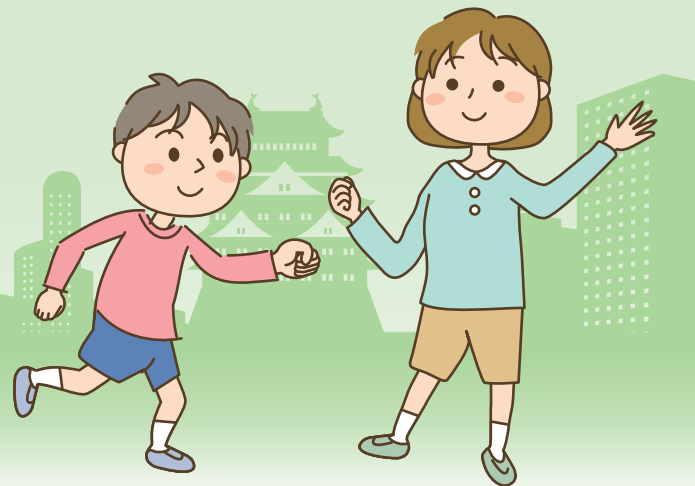

行ってみよう!

愛知・名古屋 戦争に関する資料館

県民の皆さまから寄せられた、戦争に関する実物資料を展示。平和や戦争について学ぶことができます。

開館時間 午前10:00~午後4:00

場所 中区丸の内三丁目4-13

休館日 月曜・火曜日(祝日の場合は翌平日休み、夏休み期間の7/21~8/31は無休、臨時休館あり)

問合せ ☎957-3090 FAX957-3091



ホームページはこちら↓



戦時中の暮らしはどんな感じだったの?

衣

戦争が起きる前は、いろいろな色の服を自由にきて、おしゃれを楽しんでいました。しかし、戦時中は動きやすく、自立たない色の服が求められ、素材は質が悪く、破れやすいものでした。



子どもたちも、国防色と呼ばれるカーキ色の服を着ていました。

食

戦争が起きる前は、一般のお家でもコロッケやライスカレーなどの洋食が食べられていました。しかし戦争が長引くとつれ、だんだん食料不足になり、簡単な食事しか作れなくなりました。



数粒のお米に具は雑草というお粥しか、食べられないこともありました。

住

家にはラジオや消火瓶が置いてありました。

ラジオ



スマートフォンなどが無い戦時中は、空襲の情報を知るためにはラジオは必需品でした。

消火瓶



火のついたところに投げつけて消火。空襲で火事起きた時には、自分たちで火を消さなければいけませんでした。



自分で火を消すなんてできるかな…

遊び

子どもたちの遊びの中にも、戦争の題材が出てくるようになります。



かるた

軍人として守らなければならないことが書かれた「戦陣訓」がかるたとなって、遊ばれていました。

遊んでいても戦争の話…

聞いてみよう!

夏休み特別企画

「戦争体験談を聞く会」

日時 8/1(月)・9(火)・14(日)・16(火)~20(土) 午後1:30~3:30

対象 小学生~高校生と保護者 先着で各20人

「原爆被災体験を聞く会」

日時 8/6(土)午後1:30~3:30

対象 先着で各20人

場所 愛知・名古屋 戦争に関する資料館

申込 電話・FAX・Eメールで愛知・名古屋 戦争に関する資料館 ☎957-3090 FAX957-3091 ☒ an-shiryokan@ark.ocn.ne.jp

受付 7/15(金)午前10:00~

問合せ 総務局総合調整室 ☎972-2223 FAX972-4112

往復はがきなどの記入方法・案内書の配布日などは6面右上参照

くらしのガイド

自然・環境

エコパルなごや・なごや環境大学の催し

- ①せん定枝を使ったバツタづくり
 - 日時 7/23(土)午前10:30~11:00・午後1:00~1:30
 - 場所 エコパルなごや(中区栄一丁目)
 - 対象 3~12歳の方(小学3年生以下は保護者同伴)。先着各20人
 - 料金 500円
- ②SDGsオンラインセミナー「消費者とともに歩く企業」**無料**
 - 日時 7/29(金)午後2:00~3:00
 - 人数 100人程度
 - 申込 電話・ファクス・Eメール(希望日・メールアドレスも記入)で①エコパルなごや☎223-1066(月曜日休み) FAX223-4199
 - ☎a2231066@kankyokyo.city.nagoya.lg.jp②なごや環境大学実行委員会(エコパルなごや内)☎・FAX223-1223
 - ☎webinar@n-kd.jp
 - 受付 ①7/12(火)午前9:30~②7/26(火)まで

木曾三川流域フォトコンテスト

木曾三川流域の魅力を伝える写真を募集。入賞者には同流域の特産品をプレゼント!



前年の最優秀賞「阿寺溪谷裡が淵」

- 受付 9/22(木)必着
- 要項 ホームページ・上下水道局経営企画課
- ☎972-3615 FAX961-0276
- HP www.water.city.nagoya.jp/kisosansen/index.html

緑化施設の催し

荒子川公園ガーデンプラザ

〒455-0055港区品川町2-1-1
☎384-8787(月曜・第3水曜日休み)

★せん定枝で作る「ゾウさん」…8/14(日)午後1:30~2:30。対象は小学生と保護者(2人1組)。15組。1組500円

南リサイクルプラザの講座 **無料**

①不用布を使った布ぞうりづくり②誰でも簡単!包丁とぎ③着物をリメイク!作務衣づくり

日時 ①7/30(土)②8/27(土)③9/24(土)午前10:00~正午

場所 同所(南区元塩町)

対象 市内在住か在勤(学)の方。抽選で各5人程度

申込 電子申請かはがき(1通1人まで)で環境局減量推進室
☎972-2398 FAX972-4133

受付 ①7/18(月・祝)②7/29(金)③8/31(水)必着

庄内緑地 初めてのボタニカルアート(植物画)教室 **無料**

基本のデッサンから彩色の技法まで学ぶ。必要画材は各自用意

日時 9/2(金)・16(金)・10/7(金)・14(金)・11/4(金)・25(金)の全6回、午後1:30~4:00

人数 抽選で20人

申込 電子申請か往復はがきで庄内緑地グリーンプラザ(〒452-0818西区山田町大字上小田井字敷地3527)
☎503-1010(月曜・第3水曜日休み) FAX503-0133

受付 7/16(土)~8/15(月)消印有効



二大庭園連携講座「日本庭園を読み解く~空間構成とコンセプト~」

日時 9/27(火)午後1:30~3:30

場所 ①徳川園(東区徳川町)②オンライン

講師 庭園研究家の野村勘治さん

人数 抽選で各50人

料金 ①1,000円(別途入園料必要)②800円

申込 電話かEメール(①②の希望も記入)で同所☎935-8988(月曜日休み) FAX937-3847

☎nagoya2teien@gmail.com

受付 9/4(日)まで

申し込みは7/20(水)まで(消印有効)に電子申請・往復はがき(1通1人1講座まで。催し名・希望日時と対象が中学生以下の講座は学年も記入)で各施設へ。抽選

戸田川緑地管理センター

〒455-0873港区春田野二丁目3204 ☎302-5321(月曜日休み)

★野菜の花で押し花作り…8/6(土)午前10:00~正午。対象は中学生以下の子どもと保護者(2人1組)。12組。1組500円

国道23号通行ルール(名古屋南部地域)

沿道環境(大気・騒音)改善のため、ご協力をお願いします。

道路交通法により、大型貨物自動車などは夜間(午後11:00~午前6:00)、最も中央寄りの通行帯を通行しなくてはなりません。

問合せ 環境局大気環境対策課
☎972-2682 FAX972-4155

愛岐処分場子ども見学会 **無料**

市のごみの最終処分場を見学

日時 7/28(木)・8/10(水)午前10:00~正午

場所 同所(岐阜県多治見市)かJR「古虎溪」駅に集合

対象 小学4~6年生と保護者(2人1組)。先着各5組

申込 7/11(月)午前9:00~電話かファクス(希望日も記入)で同所
☎0572-23-1201 FAX0572-23-1664

食材使い切り親子クッキング教室

日時 8/3(水)午前10:30~午後1:00

場所 生涯学習センター(中区橋一丁目)

対象 小学生と保護者(2人1組)。抽選で6組

料金 千円

申込 電子申請か往復はがきで環境局資源化推進室☎972-2379 FAX972-4133

受付 7/19(火)必着

農産物品評会

市内の農家が生産した“なごやさい”などの①農産物・加工品の審査結果発表・展示②農産物の販売

日時 ①7/15(金)~17(日)午前9:00~午後4:30②7/16(土)午後1:30~売り切れ次第終了

場所 農業センターdelaふぁーむ(天白区天白町)

料金 入場無料

問合せ 緑政土木局都市農業課
☎972-2499 FAX972-4141

島田緑地自然生態園

自然観察会 **無料**

普段は非公開の同園で、自然観察指導員の案内のもと、湿地に咲くサギソウなどを観察

日時 8/7(日)午前10:00~正午

場所 同園(天白区高島二丁目)

対象 小学生以上の方(小学生は保護者同伴)。当日先着40人(10人以上での参加は要相談)

問合せ みどりの協会
☎731-8590 FAX731-0201 (天白土木事務所)
☎803-6644 FAX805-1594)

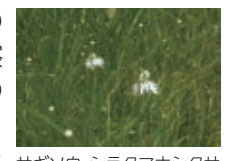

サギソウ・シラタマホソクサ

生ごみ堆肥づくり講座 **無料**

★基礎編
日時 ①7/28(木)②8/6(土)③8/18(木)④10/6(木)午前10:30~正午

★応用編
日時 ⑤9/15(木)午前10:30~正午

場所 ①④⑤エコパルなごや(中区栄一丁目)②なごや生物多様性センター(天白区元八事五丁目)③農業センターdelaふぁーむ(天白区天白町)

対象 市内在住の方。抽選で各20人程度

申込 電子申請か往復はがき(希望日も記入)で環境局資源化推進室
☎972-2379 FAX972-4133

受付 ①7/19(火)②7/22(金)③8/4(木)④9/22(木)⑤9/1(木)必着

東山動植物園(入園料必要)

〒464-0804千種区東山元町3-70
☎782-2111(月曜日休み)

★江戸時代の浮世絵からみた生き物…8/28(日)午後1:30~3:30。30人

農業センター delafarm
〒468-0021天白区天白町大字平針字黒石2872-3 ☎801-5221(月曜日休み)

★牛さんクイズとバターづくり…8/13(土)・28(日)午前10:30~11:30。対象は小学生と家族(1組4人まで)。11組。1組300円

名城公園フラワープラザ

〒462-0846北区名城一丁目2-25
☎913-0087(月曜・第3水曜日休み)

★プリザーブドフラワー&アーティフィシャルフラワーアレンジメント~夏のリース~…8/20(土)午後1:30~3:30。20人。2,500円

くらしのガイド

往復はがきなどの記入方法・案内書の配布日などは6面右上参照

教養・実用



障害者・高齢者の親族のための「成年後見制度」説明会

無料

日時 8/15(月)午後1:30~3:30・10/8(土)午前9:30~11:30
場所 市総合社会福祉会館(北区清水四丁目)
対象 認知症や知的・精神障害のある家族の法定後見の申し立てを検討している方。各30人程度
受付 開催日の前日まで(空きがあれば当日まで受け付け可)
問合せ 成年後見あんしんセンター
☎856-3939 FAX919-7585 (健康福祉局地域ケア推進課)
☎972-2549 FAX955-3367)

鯉城学園の催し

①公開講座「北斎か、広重かーくらべて際立つ二つの個性ー」 無料
日時 7/15(金)午前10:00~11:30
②納涼健康講座
日時 7/27(水)~29(金)・8/3(水)・4(木)午前10:00~11:30
場所 鯉城ホール(中区栄一丁目)
人数 各300人程度
料金 ②各500円(全5回は1,500円)
受付 当日まで受け付け可
案内 生涯学習センター・区社会福祉協議会・同学園(中区栄一丁目)
☎222-7521 FAX222-7523

オンラインホームヘルパー現任研修

日程 9/2(金)午後0:45~4:00・9/7(水)午前10:00~午後4:00・9/12(月)午前9:30~午後4:00の全3回
対象 市内在住か在勤(学)で、訪問介護・居宅介護などの事業所で従事している方か介護職員初任者研修修了などの資格取得者。抽選で50人程度
料金 7千円 受付 8/10(水)まで
案内 市ウェブサイト・区役所情報コーナー・健康福祉局障害者支援課
☎972-2558 FAX972-4149

みんなのテクノひろば

無料

はむ液体・メタルチャーム作りなど、ものづくりに関する5教室
日時 8/17(水)午前10:00~11:30・午後1:30~3:00
場所 市工業研究所(熱田区六番三丁目)
対象 小学4年~中学生。抽選で各5人
受付 7/20(水)必着
案内 ホームページ
問合せ 同所
☎654-9900 FAX654-6788
HP www.nmiri.city.nagoya.jp/hiroba2022.html

事業者向け「おむつ選びの専門家」養成研修

無料

おむつの選び方・使い方に悩む高齢者に的確なアドバイスができる力を身につける。認定試験を行い、合格者を「おむつ選びの専門家」として認定。「おむつ選びの専門家」がいる店舗を市ウェブサイトなどで公表します。



↑ホームページはこちら

日程 ①8/12(金)・8/19(金)②9/1(木)・9/15(木)③10/5(水)・10/6(木)
場所 昭和生活学習センター(昭和区石仏町)・8/12(金)のみ高齢者就業支援センター(昭和区御器所通)
対象 大人用おむつを販売する店舗に勤務する方など。抽選で各30人
受付 ①7/24(日)②8/14(日)③9/17(土)まで
案内 ホームページ・なごや福祉用具プラザ(昭和区御器所通)
☎851-0051(月曜日・祝休日休み) FAX851-0056

高齢者就業支援センター 講座・講習

①同行援護従業者養成研修(一般・応用課程)…視覚障害のある方などの外出を支援する技術を学ぶ
日程 8/3(水)~9/27(火)の全8回
②植木剪定の仕事について学ぼう 無料
日時 8/5(金)午後1:30~3:30
③小修繕従事者養成講習
日時 8/18(木)・25(木)・9/1(木)の全3回、午前10:00~午後3:00
対象 市内在住で①55歳以上の介護職員初任者研修修了以上の資格取得者②58歳以上の方③58歳以上の受講後就業を希望する方。抽選で①14人②40人③10人
料金 ①1万4千円③3千円
受付 7/20(水)まで
問合せ 同センター(昭和区御器所通)
☎842-4691 FAX842-4894

性の多様性を考える講演会「誰もが過ごしやすい社会とは」

三重県伊賀市パートナーシップ宣誓制度利用者の体験談
日時 7/18(月・祝)午後1:30~3:10
場所 イーブルなごや(中区大井町)
人数 150人程度(託児要予約)
料金 無料(託児は40円)
受付 当日まで受け付け可
案内 ホームページ
問合せ スポーツ市民局男女平等参画推進室
☎972-2234 FAX972-4206
HP logoform.jp/f/CzsPt

市立図書館のお知らせ

★鶴舞中央・中村・富田・緑・徳重・志段味図書館 夏休み全日開館
日程 7/21(木)~8/31(水)
★全館 8冊貸し出し「まるはちの日」…通常1人6冊までのところ、8/7(日)は全館・8(月)は月曜開館する図書館のみ8冊まで貸し出し
★千種図書館の休館…改修工事のため。期間中、閲覧・貸し出し・返却不可。予約は7/21(木)~不可。返却期限は休館期間分延長されます。
期間 8/4(木)~11月上旬頃
問合せ 鶴舞中央図書館(昭和区鶴舞一丁目)☎741-3131(月曜・第3金曜日休み、ただし7/21~8/31は開館) FAX733-6337

家具転倒防止ボランティア養成講座

無料

日時 7/30(土)午後1:00~5:00
場所 中消防署(中区栄一丁目)
対象 市内在住か在勤(学)で継続的に活動できる方。先着30人
申込 7/11(月)午前8:45~電話で消防局消防課☎972-3543 FAX951-8463

イーブルなごやの催し

①公開講座「特別展にみる女性たち」猫でみる嫁入本の展開
日時 7/20(水)午後2:00~3:30
②公開講座「特別展にみる女性たち」ポテロの描くふくよかな美
日時 7/30(土)午前10:30~正午
③仲間と一緒に親子で遊ぼう♪子育てグループ交流会
日時 8/26(金)午前10:00~11:30
対象 ③就学前の子と保護者か子育てグループに参加している方。①当日先着160人。託児要予約③抽選で15組
料金 無料(託児は40円)
受付 ③8/3(水)必着 案内 ホームページ
問合せ 同所(中区大井町)
☎331-5288(第3木曜日休み) FAX322-9458
HP e-able-nagoya.jp

名古屋国際センター「NICまるかゝるタウン・なごや」ナビ

無料

市内在住外国人から出身国や名古屋での暮らしについて聞く
日時 8/7(日)午後1:30~4:00
場所 ①オンライン②同センター
人数 先着①70人②10人
申込 7/12(火)午前10:00~ホームページ・電話・Eメールで同センター(中村区那古野一丁目)
☎581-5691(月曜日休み) FAX581-5629
☒koryu@nic-nagoya.or.jp



↑ホームページはこちら

体感!しだみ古墳群ミュージアムの催し

★謎解きゲーム~大久手古墳群編~
日時 7/16(土)~10/30(日)の開館日、午前9:00~午後5:00(参加受け付けは午後4:00まで)
料金 500円
★講演会「海に臨む 脇袋古墳群」
日時 8/21(日)午後1:30~3:00
人数 先着100人 料金 500円
受付 7/21(木)午前9:00~
問合せ 同所(守山区大字上志段味)
☎739-0520(月曜日、ただし祝休日の場合は翌平日休み) FAX739-0524

愛知・名古屋 戦争に関する資料館 専門家による特別講座

無料

日時 8/5(金)・7(日)・8(月)午後1:30~3:30
人数 先着各20人
申込 7/15(金)午前10:00~電話・ファクス・Eメール(希望日・年齢も記入)で同館(中区丸の内三丁目)☎957-3090(月曜・火曜日休み、ただし7/21~8/31は開館。7/19・20は総務局総合調整室で受け付け) FAX957-3091
☒an-shiryokan@ark.ocn.ne.jp
問合せ 総務局総合調整室
☎972-2223 FAX972-4112

動物愛護センター施設見学会

無料

日時 8/21(日)午後2:00~3:30
対象 高校生以上の方。抽選で30人
申込 電子申請か往復はがき(参加人数も記入)で同センター(〒464-0022千種区平和公園二丁目106)☎762-1515 FAX762-0423
受付 8/7(日)必着

名古屋城検定教養講座

①上級対策講座
日時 8/28(日)午後2:00~3:40
②城郭ライターによるトークショー(初中級受験者向け)
日時 9/3(土)午後2:00~3:30
③上級問題監修者による講演会(上級受験者向け)
日時 9/18(日)午後2:00~3:30
場所 ①名古屋能楽堂(中区三の丸一丁目)②③鯉城ホール(中区栄一丁目)
人数 先着①60人②③350人
料金 ①2,000円②③500円
申込 7/11(月)午前10:00~ホームページ・はがき・ファクスで名古屋城PRイベント実行委員会(〒460-0002中区丸の内三丁目20-9)☎961-7580 FAX951-4492
問合せ 名古屋城総合事務所
☎231-1700 FAX201-3646
HP nagoyajo.city.nagoya.jp

名古屋城でチャレンジ 名古屋城の歴史「石垣の拓本を採ろう!」

学芸員による解説・石垣の刻紋の写し取り
日時 7/23(土)午前9:30~11:00・午後1:30~3:00(雨天の場合7/24に延期)
対象 市内在住の小学3~6年生と保護者(2人1組)。抽選で各8組
料金 観覧料必要
申込 往復はがき(希望時間・学年も記入)で同所(〒460-0031中区本丸1-1)☎231-1700 FAX201-3646
受付 7/17(日)必着

中学生起業家育成事業「ナゴヤスタートアップ2DAYS(上級)」

無料

アプリ制作などのプログラミング体験や、地元起業家との交流
日時 ①8/28(日)・29(月)②9/10(土)・11(日)の各全2回、午前10:00~午後6:00
場所 ①なごのキャンパス(西区那古野二丁目)②オンライン
対象 市内在住か在学の中学生で、過去に同事業に参加したことがある方。抽選で各120人
受付 7/24(日)まで
案内 ホームページ
問合せ 経済局スタートアップ支援室
☎972-3046 FAX972-4135



↑ホームページはこちら

夏の人権フェスタ 映画上映会

無料

①梅切らぬバカ(日本語字幕・音声ガイドあり)②そしてバトンは渡された(日本語字幕あり)
日時 8/20(土)①午前10:00~11:25②午後2:00~4:25
③岬のマヨイガ(日本語字幕あり)④水上のフライト(日本語字幕・音声ガイドあり)
日時 8/21(日)③午前10:00~11:55④午後2:00~3:55
場所 鯉城ホール(中区栄一丁目)
対象 市内在住か在勤(学)の方。抽選で各300人
申込 電子申請・電話・ファクスでソレイユプラザなごや
☎684-7017(月曜日休み) FAX684-7018
受付 7/31(日)まで



©2021「梅切らぬバカ」フィルムプロジェクト

往復はがきなどの記入方法・案内書の配布日などは6面右上参照

くらしのガイド

熱中症に注意しながら、 新型コロナウイルス感染症対策を行いましょ！

屋外で人と2メートル以上離れているときや会話をほとんど行わないときは、マスクを外しましょう。

マスク着用時は、激しい運動を避け、こまめに水分補給をしましょう。

エアコン使用中もこまめに換気を行い、換気後にエアコンの温度を再設定しましょう。

問合せ 防災危機管理局危機対策室 ☎972-4063 FAX962-4030

市公館ガイドツアー **無料**

国内外の賓客をもてなし、海外諸都市との交流を深める拠点である同館を公開

日時 8/11(木・祝)午前10:00～11:00・午後0:30～1:30・午後3:00～4:00

対象 小学4年生以上の方(小学生は保護者同伴)。抽選で各7組

申込 往復はがきかEメール(希望時間・年齢も記入)で同館(〒460-0001 中区三の丸三丁目2-5)

☎953-0333 FAX953-0130

✉nagoyakokan@actio.co.jp

受付 7/18(月・祝)必着

夏の市役所本庁舎ガイドツアー **無料**

国の重要文化財である同所の一般公開されていない場所を中心に紹介。階段での昇降あり。当日は庁舎の冷房運転なし

日時 9/4(日)午前10:00～11:30・午後1:00～2:30

場所 同所(中区三の丸三丁目)

人数 抽選で各30人

申込 電子申請か往復はがき(1人1通5人まで。希望時間も記入)で総務局総務課

☎972-2106 FAX972-4111

受付 8/1(月)消印有効

職員などの募集

※会計年度任用職員については、再度の任用の可能性がります。

市職員①第2類②免許資格職③職務経験者④就職氷河期世代

試験 9/25(日) 採用 原則、来年4月

対象 ①平成13年4月2日～平成17年4月1日生まれ②平成15年4月1日生まれ③昭和38年4月2日～平成4年4月1日生まれ④昭和45年4月2日～昭和61年4月1日生まれの方
※①～③は要件あり

受付 7/5(火)～8/1(月)

要項 市ウェブサイト・区役所情報コーナー・人事委員会任用課

☎972-3308 FAX972-4182

交通局技術員(土木・機械・電気)

試験 8/6(土) 採用 来年4月

対象 昭和63年4月2日～平成17年4月1日生まれの方など。選考で各5人程度

受付 7/24(日)まで

要項 ホームページ・地下鉄「名古屋」・「栄」・「金山」・「伏見」駅の駅長室・交通局人事課

☎972-3823 FAX972-3934

HP kotsu.city.nagoya.jp

「なごや子ども応援委員会」に勤務する総合援助職(スクールカウンセラー・スクールソーシャルワーカー)

子どもたちと関わりながら、問題の未然防止、早期発見や支援を行う

勤務 市立中学校

対象 臨床心理士・公認心理師・社会福祉士などの資格取得者か業務に必要な知識・経験を有する方。選考で10人程度

受付 7/25(月)必着

要項 市ウェブサイト・区役所情報コーナー・図書館

問合せ 教育委員会子ども応援室

☎950-7161 FAX950-7164

会計年度難病等健康相談員(保健師)

難病患者・障害者と家族の療養生活の健康相談業務

期間 採用月～来年3月

勤務 支所区民福祉課

対象 保健師の資格取得者。選考で若干人

受付 随時

要項 市ウェブサイト・保健センター・健康福祉局健康増進課

☎972-2627 FAX972-4152

市からのお知らせ

子どもの権利相談室「なごもっか」相談時間の延長

7/21(木)から木曜日の相談時間を午後10:00までに延長します。

問合せ 子ども青少年局子ども未来企画室 分室 ☎211-8071 FAX211-8072

健康保険証利用申し込み者などへのマイナポイント第2弾の申し込み・付与が始まりました



マイナポイント第2弾とは?

対象者に最大で2万円分のポイントが付与される制度

申し込みに必要な機器(スマートフォンなど)を持っていない方・機器の操作に不慣れな方などは、区役所・支所の臨時窓口で申し込み手続きを支援します。

対象 9/30(金)までにマイナンバーカードを申請された方のうち次のいずれかに当てはまる方

- マイナポイント第1弾に申し込んでいない方
- マイナンバーカードの健康保険証としての利用申し込みを行う方
- 公金受取口座を登録する方

期間 来年2/28(火)まで

案内 市ウェブサイト

問合せ 市マイナポイント総合支援窓口 ☎080-5242-5400

(総務局デジタル改革推進課 ☎972-2266 FAX972-4113)

障害者週間 作文・ポスターの募集

★体験作文…テーマは障害のある人となない人との心のふれあい体験

対象 市内在住の小学生以上の方

★ポスター…テーマは障害のある人となない人との相互理解・交流など

対象 市内在住の小中学生

受付 9/6(火)必着

案内 区役所福祉課・支所区民福祉課、市立小中学校、健康福祉局障害企画課

☎972-2585 FAX951-3999

こころの絆創膏マンガコンテスト 作品の募集

「ホッと気持ちが悪くなった一言」などをテーマにした未発表のコママンガ作品を小学生以下・中学生・一般の部門で募集。入賞者には賞金・記念品を授与



↑ホームページはこちら

受付 8/16(火)まで

案内 ホームページ・同事務局など ☎080-9370-7508 FAX915-1523

(健康福祉局健康増進課 ☎972-2283 FAX972-4152)

建築物などの定期報告制度

建築基準法令で指定された特定建築物の所有者・管理者は、有資格者による建築物・建築設備などの調査・検査結果を定期的に市へ報告する必要があります。

受付 <病院・診療所・サービス付き高齢者向け住宅など>10/31(月)まで <ホテル・旅館など>12/28(水)まで

※用途により提出期限は異なる。提出の際は事前予約必要

案内 市ウェブサイト

問合せ 住宅都市局建築安全推進課 ☎972-2923 FAX972-4159

①「学生による社会課題解決プログラム」②「学生による企業の社会貢献活動発信」参加者募集

①市が抱える社会・行政課題の解決に向け、市の担当部署と活動を行う②市が包括連携協定を締結している企業の社会貢献を取材し、記事を作成



↑ホームページはこちら

対象 大学生など。選考で①30人②20人

受付 ①8/12(金)②8/3(水)まで

案内 ホームページ

問合せ 総務局総合調整室 ☎972-2217 FAX972-4112

市立大学データサイエンス学部 開設(来年4月)

統計学・情報工学・経済学などを身に付け、データから有益な知見を見出す能力を養成し、社会の発展に貢献する同学部を開設。定員は1学年80人。オープンキャンパスは8/20(土)・11/5(土)に実施



↑ホームページはこちら

案内 ホームページ

問合せ 同大学山の畑事務室

☎872-5885 FAX872-1531

夏場の食中毒に注意しましょう!

夏は細菌性の食中毒が発生しやすい季節です。

★家庭で調理をする際には、手洗いや調理器具などの洗浄を徹底し、食品は中心部までしっかり加熱するとともに食品の温度管理に注意しましょう。

★食品のテークアウトやデリバリーを利用する際は、食べられる量を購入し、できるだけ早く食べましょう。

問合せ 健康福祉局食品衛生課

☎972-2646 FAX955-6225

無料相談窓口

犯罪被害者等 支援の相談 犯罪被害者等総合支援窓口 ☎972-3042 FAX972-6453

電話相談は月曜～金曜日の午前8:45～午後5:30(祝休日休み)。面接相談は予約制。専任の相談員が対応。対象は犯罪被害者や家族・遺族(犯罪捜査や当事者間の仲裁など)に応じる窓口ではありません

食の安全相談 「よい食」ダイヤル ☎961-4149

月曜～金曜日の午前8:45～午後5:15(祝休日休み)。食の安全・安心に関する相談に食品衛生監視員が対応。対象は市内在住・在勤(学)か市内の食品関連施設を利用する方 ※ファクスでのお問い合わせは健康福祉局食品衛生課955-6225

呼吸器 なんでも相談 南保健センター(南区東又兵衛町) ☎614-2879 FAX614-2818

7/19(火)・8/16(火)・9/20(火)。事前に予約した上で、開催日の午後1:15～2:30に受け付け手続き必要。専門医による長引く咳や息切れなど呼吸器に関する面接相談とレントゲン検査など。対象は市内在住で15歳以上の方

精神障害者家族 ピア相談 市精神障害者家族会連合会(天白区野並三丁目) ☎842-8878 FAX846-5576

電話相談は火曜・土曜日の午前10:00～午後3:00(祝休日休み)。面会相談(予約制)は木曜日の午前10:00～午後3:00。精神障害者の家族が同じような経験を生かして対応。対象は市内在住の精神障害者の家族

高齢者のための無料法律相談 いきいき支援センター

月1回開催(予約制)。財産管理・相続の問題など、生活のさまざまな悩み事に関する相談に弁護士が対応。対象は市内在住で65歳以上の方

くらしのガイド

市からのお知らせ

かかりつけ医を持ちましょう

かかりつけ医とは、患者自身や家族の健康管理をしてくれる身近な医師のことです。普段の健康状態や過去の病歴などを把握しているため、適切な治療が受けられます。

問合せ 健康福祉局保健医療課 ☎972-2623 FAX972-4154

7月は愛の血液助け合い運動月間～献血にご協力を～

夏季には輸血用血液が不足します。特に400mL・成分献血へのご協力をお願いします。

★献血ルームフォレスト(西区則武新町三丁目)☎462-8090

★栄献血ルーム(中区栄三丁目)☎242-7030

★大須万松寺献血ルーム(中区大須三丁目)☎251-7161

★献血ルームタワーズ20(中村区名駅一丁目)☎571-1002

★献血ルームゲートタワー26(中村区名駅一丁目)☎589-2229

問合せ 健康福祉局環境業務課 ☎972-2651 FAX972-4153

防犯市民講座を開きませんか(無料)

特殊詐欺・空き巣・自動車盗などの被害を防ぐ方法について、地域安全指導員が会場に出向き、30分～1時間程度の講座を行います。オンライン開催もあり

日時 月曜～金曜日の午前10:00～午後8:00、土曜・日曜日・祝休日の午前10:00～午後4:00

対象 市内在住か在勤(学)で市内に会場を用意できる方。オンラインの場合自宅での参加も可(ただし、個人単位での申し込み不可)

受付 開催希望日の10日前まで

問合せ スポーツ市民局地域安全推進課 ☎972-3128 FAX972-4823

納付をお忘れなく 固定資産税・都市計画税 第2期分 納期限は8/1(月)

往復はがきなどの記入方法・案内書の配布日などは6面右上参照

天白区休日急病診療所の仮診療所開設

改築工事のため、期間中は仮診療所で診療します。

期間 7/3(日)～来年3月下旬の日曜・祝日、12/29(木)～1/3(火)午前9:30～正午・午後1:00～4:30

場所 天白区焼山二丁目502

問合せ 同診療所 ☎801-0599(健康福祉局保健医療課)☎972-2623 FAX972-4154



筒井土地区画整理審議会委員選挙

★選挙人名簿の縦覧

日時 7/19(火)～8/1(月)午前8:45～午後5:15

★立候補・推薦届の提出

日時 8/19(金)～29(月)の開庁日、午前8:45～午後5:15

★投票日

日時 9/11(日)午前8:45～午後5:00

場所 大曾根北・筒井都市整備事務所(東区豊前町)

問合せ 同事務所 ☎935-7141 FAX935-3223

戦没者追悼のお願い

昭和20年(1945年)8月6日に広島へ、8月9日に長崎へ原子爆弾が投下されました。8/6(土)午前8:15と8/9(火)午前11:02に1分間の黙とうをお願いします。また、8/15(月)は「戦没者を追悼し平和を祈念する日」です。正午から1分間の黙とうをささげ、恒久平和の祈願をお願いします。

問合せ 健康福祉局障害企画課 ☎972-2587 FAX951-3999

災害時電源協力車の募集

災害時の避難所で避難者が使用する電源を確保するため、お持ちの電気自動車などを活用させていただきます。募集します。事前登録と災害時の活動にご協力ください。

案内 市ウェブサイト

問合せ 防災危機管理局地域防災室 ☎972-3591 FAX962-4030



皆さんの意見を市政にパブリックコメント

皆様のご意見をお寄せください

計画(案)・資料などの配布・閲覧は区役所情報コーナー・市民情報センター(市役所西庁舎1階)のほか、市ウェブサイトでもご覧いただけます。点字版・音声変換用テキストファイルを希望される方は問い合わせ先へご連絡ください。

予防接種に関する事務 全項目評価書 重要な変更に伴う再評価(案)

個人番号(マイナンバー)を含む個人情報の管理方法について、情報漏えいなどのリスクを分析・軽減する措置をまとめた評価書(案)を策定しました。

配布・募集期間 7/31(日)まで

問合せ 健康福祉局新型コロナウイルス感染症対策室

☎972-4446 FAX972-4386

☒ covid19-vaccine@kenkofukushi.city.nagoya.lg.jp

改修工事による固定資産税の減額

一定の要件を満たし、工事完了後3カ月以内に申告すると、居住部分に相当する税額の最大①2分の1②③3分の1が1年間減額されます

①耐震改修

対象 昭和57年1月1日以前から所在する住宅

②バリアフリー改修

対象 新築された日から10年以上を経過した住宅

③省エネ改修

対象 平成26年4月1日以前から所在する住宅

問合せ 市税事務所固定資産税課

水道メータの円滑な検針にご協力をお願いします!

★水道メータボックスの上に物を置かないでください。

★集合住宅のパイプスペースの中に物を入れないでください。

★飼いや犬は出入り口や水道メータボックスから離してつないでください。

問合せ 上下水道局お客さま受付センター ☎884-5959 FAX872-1296

新たに7区役所・2支所でおくやみコーナーを試行(7/22～)

身近な方が亡くなった後の手続きの案内や申請書の作成を手伝う「おくやみコーナー」を中村・中川区役所に加え、千種・北・港・南・守山・名東・天白区役所・楠・富田支所で試行

問合せ スポーツ市民局区域課 ☎972-3148 FAX972-4458

夏の青少年をまもる運動(7/1～8/31)

子どもたちの非行を防止、事故や犯罪から守るために、「おはよう」「こんにちは」という声掛けや、地域パトロールを行うなど、できることから始めましょう。

問合せ 子ども青少年局青少年家庭課 ☎972-3257 FAX972-4439

ワーク・ライフ・バランス推進企業の募集

ワーク・ライフ・バランスの取り組みについて一定の基準を満たす企業を認証し、市ウェブサイトなどで紹介

対象 市内に事業所がある企業など

受付 9/9(金)必着

案内 市ウェブサイト

問合せ 経済局労働企画室 ☎972-3146 FAX972-4129

中小企業向けの情報

★中小企業共済会…退職金共済制度、各種慶弔給付金・レジャー施設の割引などの福利厚生制度

問合せ 同会 ☎735-2131 FAX735-2134

★法律相談窓口…経営における法律上の悩みについて弁護士が助言。予約制。無料

問合せ 経済局中小企業振興課 ☎735-2100 FAX735-2104

★経営相談窓口…対象は中小企業や創業を考えている方。無料

問合せ 新事業支援センター ☎735-0808 FAX735-2065

市政広報テレビ・ラジオ番組

※都合により放送内容や放送日時が変更になることがあります。

問合せ 市長室広報課 ☎972-3134 FAX972-4126

テレビ番組(字幕放送あり) ※各番組HPで、放送終了後に番組を視聴できます。

林修のナゴヤかるた(出演:林修さん)

4ch 中京テレビ 日曜日 午後5:25～5:30 (再放送/月曜日 午前2:15～2:20、火曜日 午前0:54～0:59)

市政情報を分かりやすくお伝えします。

放送予定 7/17 犬・猫のマイクロチップ装着が義務化 7/24 成人年齢引き下げ18歳から大人に 7/31 食品衛生検査所 8/7 献血推進

最新の放送予定はこちら↓



HP www.ctv.co.jp/nagoyakaruta/

おもてなし隊なごや(出演:名古屋おもてなし武将隊)

6ch M-テレ 月曜日 午後6:57～7:00 (再放送/金曜日 午前0:52～0:57、金曜日 午後1:45～1:48)

施設や行事などを紹介します。

放送予定 7/11 秀吉清正記念館 7/18 名古屋能楽堂 7/25 東谷山フルーツパーク 8/1 市博物館「もしも猫展」 8/8 市美術館「ポテロ展」

最新の放送予定はこちら↓



HP www.nagoyatv.com/omotenashi/

ラジオ番組 各回の放送内容は市ウェブサイトで案内しています。市ウェブサイトラジオ広報 検索 各番組HPで、放送終了後に番組を視聴できます。

NAGOYA CITY | LOVE NAGOYA!

ZIP-FM 77.8MHz 月曜・金曜日 午前10:00ごろ～

月曜日は「BRUNCH STYLE」内、金曜日は「FRIDAY MUSIC PUZZLE」内で放送

HP zip-fm.co.jp/blog/lovenagoya/ ※7/18の放送は7/19の午前10:16ごろ～

名古屋市だより

CBCラジオ AM 105.3kHz FM 93.7MHz 火曜・木曜日 午前11:28ごろ～ 水曜日 午前8:17ごろ～ 金曜日 午後4:24ごろ～

火曜・木曜日は「つボイノリオの聞けば聞くほど」内、水曜日は「多田しげおの気分爽快!!～朝からP・O・N」内、金曜日は「ドラ魂キング」内で放送

HP hicbc.com/radio/nagoya/

Useful information for foreign residents is provided by the City of Nagoya website and the Nagoya International Center.

The City of Nagoya website: www.city.nagoya.jp/en Nagoya International Center: ☎052-581-0100 website: www.nic-nagoya.or.jp

Nagoya International Center website



名古屋市広報課 フェイスブック www.facebook.com/nagoyakoho

●動物取扱業の登録/名古屋市 事業所:名古屋市東山総合公園(千種区東山元町3-70) 種別:展示 登録番号:0701027 登録日:平成19年6月1日 有効期限:令和9年5月31日 動物取扱責任者:黒邊 雅実 ●動物取扱業の登録/公益財団法人名古屋みなと振興財団 事業所:名古屋港水族館(港区港町1-3) 種別:展示 登録番号:0611025 登録日:平成18年9月19日 有効期限:令和8年9月18日 動物取扱責任者:阿久根 雄一郎 ●発行日/令和4年7月1日 ●部数/1,120,000部 ●配布/区役所総務課(全戸配布・無料) ●印刷/中日高速オフセット印刷(株) 広報なごやは、再生紙(古紙パルプ配合率75%以上、白色度70%)を使用しています。