

豊田市統計書 合併特集号

豊 田 市

は し が き

ここに豊田市統計書（合併特集号）を刊行いたします。

本書は、平成17年4月1日に豊田市・藤岡町・小原村・足助町・下山村・旭町・稲武町の7市町村が合併し、新「豊田市」が誕生したことにより、合併特集号として各分野にわたる基本的な統計資料を収録し、旧各市町村の比較及びその推移を明らかにしたものです。

近年、情報社会の著しい進歩に伴い、各方面で統計の需要がますます高まってきております。本書が、単に行政上の利用にとどまらず、企業の経営方針の計画立案に、また学術研究の基礎資料に、更には市民各位の生活の指針としてご利用いただければ幸いです。

平成17年4月

豊 田 市 長 鈴 木 公 平

豊田市民の誓い

わたくしたちは、七州をのぞむ美しい山河にかこまれ、
輝かしい衣の里の歴史と伝統をうけつぎながら、
明日に向かって伸びゆく豊田市の市民です。

1. 緑をはぐくみ、川を大切に、
豊かな自然を愛しましょう。
1. スポーツに親しみ、教養を高めて、
文化の向上につとめましょう。
1. 元気で働き、若い力をそだてて、
幸せな家庭をつくりましょう。
1. 互いに助けあい、心の輪をひろげて、
あたたかい町をつくりましょう。
1. いのちを尊び、きまりを守って、
住みよい社会をつくりましょう。

※昭和53年3月1日の市制27周年記念日に制定・発表。これは52年に行った市民からのアンケートをもとに、豊田市民の誓い制定市民会議によってまとめられたもので「自然」「文化」「生活」「福祉」「道徳」の5項目を盛り込んでいます。

◆市章

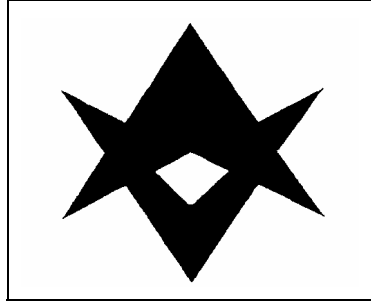

昭和26年11月に制定。
豊田市が昔「衣の里」と呼ばれていたことから「衣」の文字を図案化し、旧拳母藩内藤家の紋などに見られる「ひし型」を形どったものです。

◆市の花
ひまわり



昭和40年3月、公募によって決定。力強く太陽に向かって咲く「ひまわり」のように、市民のすべてに幸せの花を咲かせようという願いがこもっています。

◆市の木
けやき



昭和46年3月、市制20周年を記念して公募により決定。緑のあるまちづくりをめざし、昭和47年から転入・新築・結婚・出産の記念樹として、苗木をプレゼントしています。

凡 例

- 1 本書は、豊田市に関する市勢全般にわたる基本的な統計資料を集録したものです。
- 2 本書の数値は、現在の市域に組み替えたものです。
- 3 各表中、「総数」の表記については、7市町村の数値を合算して掲載しています。
- 4 各表中、「年次」は1月から12月までの暦年を、「年度」は4月から翌年の3月までの会計年度を示し、「年月日」の記入のあるものは、その期日現在を示しています。
- 5 統計表中の符号の用法は次のとおりです。
 - 「－」 ……………皆 無
 - 「…」 ……………不 詳
 - 「△」 ……………負 数
 - 「0」 ……………単位未満
 - 「X」 ……………該当数字はあるが、秘密保護上特にさしひかえたもの
 - 「＊」 ……………該当項目なし、又は制度等の実施前、廃止で該当数字のないもの
- 6 統計資料について、さらに詳細な数字が必要な場合、あるいは疑義がある場合には、豊田市役所総務部庶務課選挙統計担当に照会してください。

電 話 (0565) 34-6667 (直通)

FAX (0565) 31-8623

目 次

ページ

※ 豊田市の歴史	1
----------	---

【土地及び気象】

図表	5
豊田市の位置	6
市役所・支所の位置	6
豊田市の地勢	7
市域の変遷	7
都市計画区域の変遷	8
地目別土地利用の状況	8
最高最低気温	10
平均気温	10
降水量	10
降水日数	10

【人 口】

人口・世帯数の推移（現在市域）	12
人口・世帯数の推移（当時区域）	14
合併当初の人口・世帯数	16
町別面積・人口・世帯数	18
学校区別人口・世帯数	38
全市年齢別男女別人口	41
地区別年齢別男女別人口	42

各種指定統計調査結果より

【国勢調査】

図表	50
人口・世帯数	52
年齢別・男女別人口	54
配偶関係、年齢(5歳階級)別・男女別15歳以上人口	56
国籍別外国人数	60
労働力状態地区別・男女別15歳以上人口	60
産業大分類別15歳以上就業者数	62

世帯の種類別・世帯人員別一般世帯数・一般世帯人員	6 4
施設等の世帯の種類（5区分）別世帯数及び世帯人員	6 4
世帯の家族類型別一般世帯数・一般世帯人員・親族人員	6 6
住宅の所有関係別住宅に住む一般世帯数	7 2

【事業所・企業】

従業者規模別事業所数および従業者数(民営事業所)	7 4
--------------------------	-----

【農業】

経営耕地規模別農家数	7 4
男女別・年齢別農業従事者数（販売農家）	7 4

【工業】

総括表	7 6
-----	-----

【商業】

産業中分類（一部小分類）別事業所数・従業者数	7 6
------------------------	-----

【教育】

幼稚園の状況	7 8
小学校の状況	7 8
中学校の状況	7 8
高等学校の状況	7 9

その他の統計

【選挙】

選挙人名簿登録者数	7 9
投票所別選挙人名簿登録者数	8 0

【建築】

建築確認申請の状況	8 2
着工建築物構造別建築物の数、床面積の合計、工事費予定額	8 2
着工建築物用途別床面積の合計	8 2
着工建築物利用関係別新設住宅の戸数、床面積の合計	8 4

【 水 道 】	
上水道の概況	8 4
【 福 祉 】	
保育園の状況	8 6
【 衛 生 】	
病院・医療施設状況	8 6
【 公 安 】	
交通事故発生件数(人身事故)	8 6
【 財 政 】	
一般会計決算額・予算額	8 8
☆ 参 考 資 料	
市職員数	8 9
行政機構図	9 0

県内面積・登録人口 順位

(上位5市)

平成17年4月1日現在

面積		人口	
1	豊田市 918.47 km ²	1	名古屋市 2,202,259人
2	名古屋市 326.45	2	豊田市 407,682
3	豊橋市 261.36	3	豊橋市 377,839
4	岡崎市 226.97	4	岡崎市 355,359
5	新城市 117.94	5	春日井市 298,677



豊田市地区概図

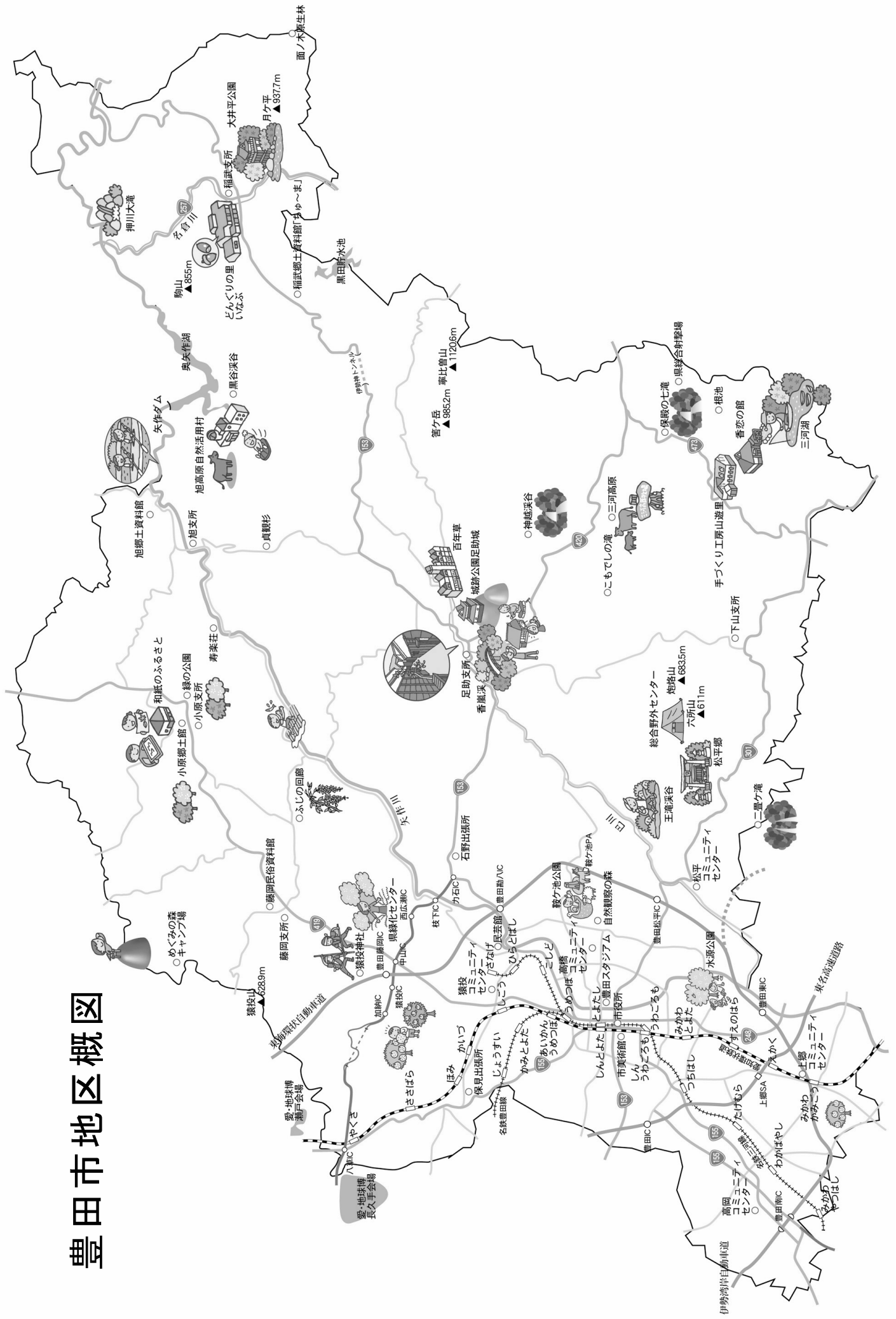

豊田市の歴史

～豊田市のルーツは約1万6千年前にあった～

● “むら”の誕生 豊田地方の黎明期 —先土器時代～奈良時代—

豊田市のルーツをたどっていくと、今からおよそ1万6千年前の先土器時代、そしてそれに続く縄文時代へと行き当たる。狩猟や採集に明け暮れた当時の人々の生活は、市内各所の丘陵、松平地区の酒呑、野見山ろく、猿投神郷下などにある遺跡から出土する石器・土器の分布状況からもうかがい知ることができる。

彼らは、狩猟採集を基調にした「むら」を社会の構成単位としてきた。しかし、西方から米づくりが伝わり、生活の様式が変化していく中で、大きな社会の転換期を迎えることになった。つまり、食糧生産経済を基調にした「むら」社会への転換だ。このような「むら」の跡は、高橋や梅坪、保見、鴛鴨など市内各所で発見されているが、昭和46年に手呂団地の造成工事中に見つかった銅鐸も、こうした「むら」をとりまとめる“祭り”の道具ではなかったかと思われる。

弥生文化のもたらした新しい生活は、一方で特定の「むら」への富の集中を引き起こすことになった。ここからいわゆる「小国家」が誕生し、分離、統合を繰り返しながら、やがて「国家」が形成されていった。現在も矢作川沿岸には数百の古墳が残っているが、これらは当時大和朝廷の支配下に組み込まれていった有力者たちの身分を表すものと言える。

豊田市域が、古墳時代の最盛期を迎えたころ、大和朝廷では「クニ」の結束を強化するため、仏教の輸入を積極的に進めていった。仏教文化の影響はやがて豊田市域にも伝播し、国指定の史跡「舞木廃寺塔址」などにもその影響を見ることができる。

● 戦国の世と城下町 「衣」から「挙母」へ —平安時代～江戸時代—

平安時代を迎えるころには、豊田地方にも朝廷の支配のもとで10ほどの「郷(ごう)」が形成されていった。現在の保見、高橋、挙母(衣)、畝部、若林などはそうした「郷」の一部だった。また、かつての村落集団の田券(地券)などに押された古印と思われる「伊保郷印」(市指定文化財)も、平安時代の数少ない資料だ。

平安時代も後期に入ると、国による土地の統制が崩れ始め、地方に「荘園」と呼ばれる私有地が増加した。「荘園」の出現は朝廷の権威を弱めることになり、地方へ下って勢力を持った国司・郡司たちによる新興の武家勢力の台頭を招くことになった。これが鎌倉幕府成立へとつながっていった。

1192年に成立した鎌倉幕府は、とくに西三河地方に重臣を送って支配の強化に努めた。金谷町にある金谷城は、中条氏代々の居館跡で、空堀の跡をはじめとする数々の遺溝に当時の様子をしのぶことができる。今日見られる古くからの集落がほとんどできあがったのもこのころのことだ。

源氏の治世が終わりを告げ、戦国時代を迎えると、中条氏の勢力は衰え始め、この地方では松平氏（後の徳川氏）、鈴木氏、三宅氏などの「土豪」が互いに勢力を競い合うようになった。豊田の地は今川、織田、松平の3者の接点ということもあって、絶えず戦が繰り返されていた。市内に残る山城の^{おぎゅう}大給城、岩倉城、平山城の伊保西古城、広瀬城などの城跡は、戦国時代の様子を今に伝えている。

時代は江戸の世を迎え、慶長9年（1604年）になると、戦国の土豪出身の三宅康貞が1万石の大名としてこの地方に封じられた。彼が衣城（桜城）の初代城主だ。康貞は衣城の築城とともに、西町、中町、竹生など七つの区分けをして城下町の体制を整えた。以後、衣の地は幕府の代官・鳥山牛之助精元、本多忠利、内藤政苗といった藩主に統治されることになり、その中で地名の「衣」は「挙母」に改められ、町割も八町に増えた。

● 自動車産業の誘致 養蚕からクルマへ — 明治時代～昭和（戦前） —

明治から大正にかけて、挙母町は養蚕・製糸業を中心に発展を遂げた。乗合自動車の開業や三河鉄道（現・名鉄三河線）の開通など、大正時代半ばまでに挙母町が大幅な交通網の近代化に成功したのも、「三河地方有数のマユの集散地」だったという点を無視しては語れない。

しかし、昭和に入ると国内・外の生糸の需要は急速に陰りを見せ始めた。「養蚕の町」として栄えてきた挙母町も、その影響から免れられず、かつての勢いを失っていった。

養蚕業の衰退により危機を迎えた挙母町だったが、ちょうどこの時期、刈谷の豊田自動織機製作所が、新しく設置した自動車製造の工場用地をさがしていた。これを知った当時の町長・中村寿一は、町の繁栄を取り戻すため町議会の協力を要請し、いち早く工場の誘致に乗り出した。

町長はじめ大勢の人々の努力の末、工場の誘致が実現した。昭和13年にはトヨタ自動車工業株式会社（現・トヨタ自動車株式会社）の挙母工場が論地ヶ原（現・トヨタ町）の丘陵地に完成した。工場では、普通トラック・バス・乗用車などの生産が開始され、ここに「クルマのまち・豊田」としての第一歩を踏み出した。町にも再び活気が戻り、人口も、昭和10年に1万4千人、15年に2万5千人と急速に増えていった。

● 市制施行そして豊田市へ — 昭和（戦後）～ —

戦前から挙母町を市にしようとする動きはあったが、深刻化する戦時体制や、人口が規定に満たないなどの事情から、なかなか実現には至らなかった。しかし戦後に入ると、碧南市や刈谷市など近隣の町でも次々と市制施行が実現し、「挙母市」に向けての要望はいっそう高まった。こうして昭和25年12月、臨時町議会が「挙母市制施行申請書」を県に提出し、翌年2月の県議会で全会一致の可決を得て待望の「挙母市」が誕生しました。

トヨタ自動車工業株式会社の工場誘致により危機を免れたとはいえ、挙母市には、

まだ自動車関連工場が全部で17社しかなかった。挙母市が自動車産業を中心にした工業都市に向けて本格的に乗り出したのは、昭和29年の「工場誘致奨励条例」の公布後のことだった。この条例に従って積極的な工場誘致が行われ、関連工場数を大小合わせて60数社にまで増やすことができた。

自動車産業が本格的に軌道に乗り始めた昭和33年、商工会議所から市にあてて一つの請願書が出された。それは、挙母市が全国有数の「クルマのまち」に成長したこと、地名の「挙母」が読みにくいなどの理由から市名を変更したいという旨の請願書だった。こうして、名称変更の討議が行われ、翌34年1月、自動車産業とともに発展することを誓って市名が「豊田市」に変更された。さらに、昭和35年には市制施行10周年記念として、アメリカ・デトロイト市と姉妹都市提携を行った。このように、豊田市は国内にとどまらず広く海外に向けても「クルマのまち」として積極的なPR活動を続けて行くことになる。

対外的な知名度が高まっていく一方で、市としての規模も充実してきた。市制発足以来、西加茂郡高橋村をはじめ隣接する町村との合併が積極的行われ、昭和45年の東加茂郡松平町との合併によって、ついに挙母市発足当時の7.5倍にまで市域は拡大した。この県下2番目の広大な面積に加え、人口も県下3番目になり、平成6年には「地方拠点都市地域」にも指定された。そして、ますます多様化する地域のニーズに的確で効率的に対応しながら、地方分権の先駆けとしての役割を担っていくために、平成10年4月には中核市に移行した。

● 平成の大合併

平成17年4月1日、西加茂郡藤岡町・小原村、東加茂郡足助町・下山村・旭町・稲武町との合併を果たし、人口約40万人、面積約918平方キロメートルの新生豊田市として新たなスタートを切った。また、愛・地球博（2005年日本国際博覧会）も開幕し、これに合わせて伊勢湾岸自動車道・東海環状自動車道も整備されるなど、さらなる市勢発展に向けての環境も整ってきた。

今後は豊かな自然と活力ある産業という資源を生かし、魅力あふれる「水と緑の産業都市」の実現をめざす。

「とよた市勢ガイド」より抜粋

地目別土地利用の状況(新豊田市)

平成16年1月1日現在

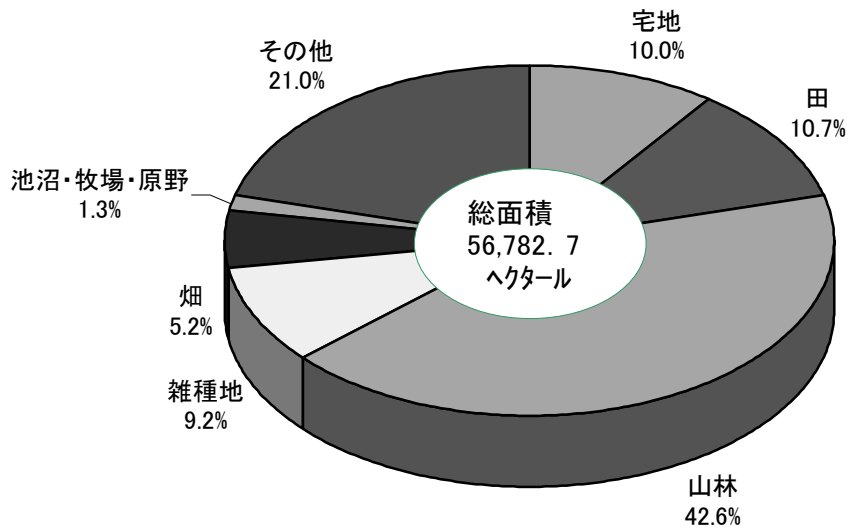

注) 土地に関する概要調書の数値であり、市の総面積には一致しない。

月間平均気温と降水量(旧豊田市)

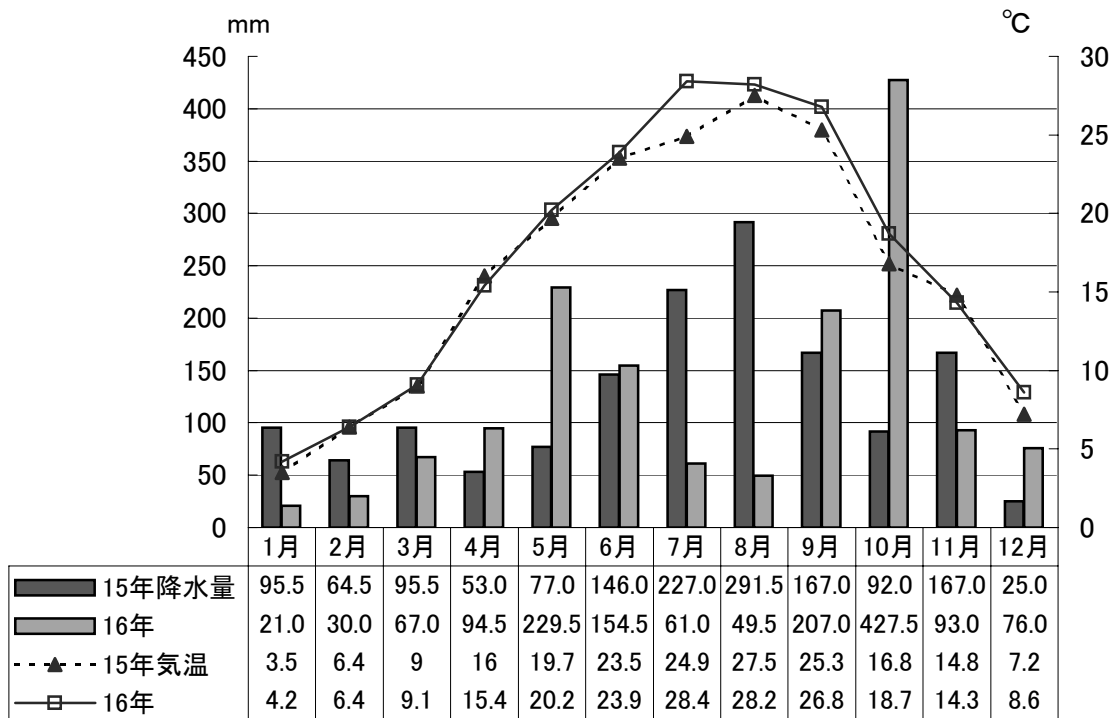

注) 平均気温は1日平均気温の1か月の平均である。降水量は1か月の計である。

【土地及び気象】 豊田市の位置

区 分	位 置 及 び 広 ぼ う		
極 東	稲武町 (旧稲武町)	東経 137° 34' 52"	北緯 35° 11' 26"
極 西	駒新町 (旧豊田市)	東経 137° 2' 24" (137° 2' 35")	北緯 35° 1' 18" (35° 1' 7")
極 南	福受町 (旧豊田市)	東経 137° 7' 22" (137° 7' 33")	北緯 34° 59' 25" (34° 59' 14")
極 北	大ケ蔵連町 (旧小原村)	東経 137° 18' 28"	北緯 35° 17' 27"
広 ぼ う 東 西	49.36 km		
南 北	33.37 km		

注：平成14年4月1日から測量法の改正により、緯度・経度を世界測地系に基づく値とした。

：（ ）内は、日本測地系の数値である。

：広ぼうについては、測量系の座標を用いた。

【土地及び気象】 市役所・支所の位置

豊田市	豊田市西町3-60	東経 137° 9' 24" (137° 9' 35")	北緯 35° 5' 00" (35° 4' 49")	海拔 36.73 m
※平成14年4月1日から測量法の改正により、緯度・経度を世界測地系に基づく値とした。 ()内は、日本測地系の数値である。				
藤岡支所	豊田市藤岡飯野町田中245	東経 137° 12' 24"	北緯 35° 11' 52"	海拔 135.3 m
小原支所	豊田市小原町上平441-1	東経 137° 17' 17"	北緯 35° 13' 36"	海拔 290 m
足助支所	豊田市足助町宮ノ後26-2	東経 137° 19' 26"	北緯 35° 07' 58"	海拔 120 m
下山支所	豊田市大沼町越田和37-1	東経 137° 19' 18"	北緯 35° 02' 23"	海拔 411 m
旭支所	豊田市小渡町船戸15-1	東経 137° 21' 58"	北緯 35° 13' 40"	海拔 174 m
稲武支所	豊田市稲武町竹ノ下1-1	東経 137° 31'	北緯 35° 13'	海拔 505 m

【土地及び気象】 豊田市の地勢

地区名	面積	最高地	海拔	最低地	海拔
	k m ²		m		m
全 市	918.47	稲 武 町(旧稲武町)	1240.0	駒 新 町	3.2
豊田地区	290.110	坂 上 町(炮烙山)	683.5	駒 新 町	3.2
挙母	39.261	貞 宝 町	104.5	河 合 町	26.4
高橋	29.213	池 田 町	245.9	渡 合 町	28.0
上郷	21.852	豊 栄 町	54.5	畝 部 東 町	18.5
高岡	39.142	竜 神 町	50.5	駒 新 町	3.2
保見	34.787	広 幡 町	508.5	伊 保 町	53.0
猿投	45.757	猿 投 町(猿投山)	629.0	荒 井 町	38.8
石野	36.504	野 口 町	325.8	勘 八 町	66.1
松平	43.594	坂 上 町	683.5	桂 野 町	28.0
藤岡地区	65.58	…	…	…	…
小原地区	74.54	小 原 田 代 町	712.0	…	…
足助地区	193.27	御 内 町	1120.0	…	…
下山地区	114.18	阿 蔵 町	1028.0	立岩町・平瀬町	287.0
旭 地区	82.16	…	…	…	…
稲武地区	98.63	稲 武 町	1240.0	川 手 町	320.0

【土地及び気象】 市域の変遷

単位：k m²、人

施行年月日	沿 革	面積	人 口
明治 4年 8月	廃藩置県を経て挙母村となる	…	…
17年 7月	挙母村に梅坪村を合併	…	…
22年10月	町村制が実施され、梅坪村を分離	…	…
25年 1月29日	挙母村を挙母町とする(町制の施行)	…	…
39年 7月 1日	梅坪村・逢妻村・根川村・宮口村を廃止、挙母町に編入	38.65	…
昭和26年 3月 1日	西加茂郡挙母町を挙母市とする(市制の施行)	38.65	32,400
31年 9月30日	西加茂郡高橋村を廃止、挙母市に編入	67.64	42,430
34年 1月 1日	挙母市を豊田市とする(市名変更)	67.64	43,555
39年 3月 1日	碧海郡上郷町を廃止、豊田市に編入	89.29	72,304
40年 9月 1日	碧海郡高岡町を廃止、豊田市に編入	128.26	107,408
42年 4月 1日	西加茂郡猿投町を廃止、豊田市に編入	245.85	143,486
45年 4月 1日	東加茂郡松平町を廃止、豊田市に編入	289.69	186,970
平成17年 4月 1日	西加茂郡藤岡町・小原村、東加茂郡足助町・下山村・旭町・稲武町を廃止、豊田市に編入	918.47	407,682

注：平成4年10月1日建設省国土地理院公表により、面積を290.12 k m²に修正
 平成5年10月1日建設省国土地理院公表により、面積を290.11 k m²に修正

【土地及び気象】 都市計画区域の変遷

豊田都市計画区域		単位：k m ²
決定年月日	区 域	面 積
昭和10年 7月12日	豊 田 市 内 全 域	38.65
昭和36年 3月16日	豊田市（高橋地区を含む）	67.64
昭和37年 7月 7日	豊田市（上郷・高岡地区を含む）	128.26
昭和44年 5月20日	豊田市（猿投・松平地区を含む）	289.69
平成12年10月31日	豊田市	290.11
藤岡都市計画区域		
平成 6年 4月 1日	藤岡町	65.58

注：「豊田都市計画区域」としては、昭和44年12月24日西加茂郡三好町3, 220haを編入(321.89 k m²)

最終決定は、再計測による面積の修正。同時に「豊田都市計画区域」の面積も修正(322.22 k m²)

豊田市域は平成4年10月1日建設省国土地理院公表により、290.12 k m²に修正

豊田市域は平成5年10月1日建設省国土地理院公表により、290.11 k m²に修正

資料：都市計画課

【土地及び気象】 地目別土地利用の状況

	総 数	田	畑	宅 地	鉱泉地	池 沼	山 林
総 数	56,782.7	6,097.6	2,954.2	5,680.7	0.0	135.5	24,205.2
豊 田 市	21,901.4	3,847.1	1,692.3	4,704.2	-	15.1	4,297.8
藤 岡 町	4,817.6	253.4	166.8	351.0	-	2.2	1,737.6
小 原 村	4,641.1	443.1	186.9	132.4	-	0.7	2,537.7
足 助 町	10,839.0	647.4	446.1	198.7	-	3.4	6,977.3
下 山 村	5,736.8	416.7	139.6	111.6	-	6.4	3,821.8
旭 町	4,536.1	292.6	172.7	100.7	-	94.6	2,751.1
稲 武 町	4,310.7	197.3	149.8	82.1	0.0	13.1	2,081.8

注：「土地に関する概要調書報告書」による数値であり、市の総面積等には一致しない。

四捨五入のため、総数とは必ずしも一致しない。

平成16年1月1日現在 単位：h a

牧 場	原 野	雑 種 地					そ の 他
		総 数	ゴルフ場	遊園地等	鉄 軌 道	そ の 他	
50.3	528.5	5,228.7	969.7	71.9	71.0	4,116.1	11,902.0
41.5	110.2	2,465.8	492.7	71.9	71.0	1,830.2	4,727.5
-	24.1	371.6	88.8	-	-	282.8	1,910.9
-	53.7	109.2	56.1	-	-	53.1	1,177.4
-	73.4	216.2	80.9	-	-	135.3	2,276.4
0.3	154.4	242.2	159.3	-	-	82.9	843.8
8.5	54.2	95.7	41.8	-	-	53.9	966.0
-	58.6	1,728.0	50.0	-	-	1,677.9	0.0

資料：資産税課

【土地及び気象】 最高最低気温

単位：℃

年 月	24時間観測結果			
	最 高	観 測 日	最 低	観 測 日
平成 12 年	38.5	8月13日	△ 5.8	2月17日
13	41.0	8月1日	△ 2.4	2月27日
14	37.7	8月6日	△ 2.9	12月28日
15	37.4	9月3日	△ 5.2	1月16日
平成 16 年	38.3	7月28日	△ 4.2	1月15日
16年 1 月	14.6	1月2日	△ 4.2	1月15日
2	20.2	2月21日	△ 3.6	2月1日
3	21.2	3月17日	△ 3.3	3月8日
4	27.7	4月17日	4.2	4月25日
5	30.5	5月30日	11.5	5月7日
6	32.4	6月27日	13.9	5月5日
7	38.3	7月28日	21.4	7月13日
8	36.6	8月11日	20.4	8月16日
9	35.7	9月1日	19.7	9月3日
10	30.8	10月1日	7.4	10月28日
11	25.6	11月7日	4.2	11月29日
12	22.9	12月5日	△ 1.9	12月24日

注：旧豊田市分である。

資料：豊田市消防本部

【土地及び気象】 平均気温

年	年 間	1 月	2 月	3 月	4 月	5 月
平成 12 年	16.6	6.0	3.4	7.5	13.6	19.7
13	17.3	5.4	6.8	9.7	15.6	20.7
14	16.3	6.7	7.6	10.6	15.8	19.0
15	16.2	3.5	6.4	9.0	16.0	19.7
16	17.0	4.2	6.4	9.1	15.4	20.2

注：1日の平均気温の1か月の平均である。旧豊田市分である。

【土地及び気象】 降水量

年	年 間	1 月	2 月	3 月	4 月	5 月
平成 12 年	1499.5	71.0	26.5	143.0	121.5	79.0
13	1245.0	135.0	48.0	67.5	25.5	118.0
14	1074.0	74.0	24.5	95.5	77.0	87.0
15	1501.0	95.5	64.5	95.5	53.0	77.0
16	1510.5	21.0	30.0	67.0	94.5	229.5

注：1か月の計である。旧豊田市分である。

【土地及び気象】 降水日数

年	年 間	1 月	2 月	3 月	4 月	5 月
平成 12 年	106	7	7	8	9	12
13	103	9	8	7	7	10
14	105	8	7	8	9	14
15	136	6	9	9	15	11
16	114	3	6	8	7	14

注：旧豊田市分である。

単位：℃

6 月	7 月	8 月	9 月	10 月	11 月	12 月
22.4	27.4	28.1	26.2	20.6	15.6	8.4
24.3	29.2	28.7	25.5	20.2	12.9	8.4
22.6	27.7	28.1	23.8	17.8	9.5	6.5
23.5	24.9	27.5	25.3	16.8	14.8	7.2
23.9	28.4	28.2	26.8	18.7	14.3	8.6

資料：豊田市消防本部

単位：mm

6 月	7 月	8 月	9 月	10 月	11 月	12 月
281.0	50.5	16.5	483.5	117.0	84.5	25.5
176.5	32.0	206.0	171.0	172.5	64.5	28.5
88.0	99.0	89.5	122.5	203.5	27.5	86.0
146.0	227.0	291.5	167.0	92.0	167.0	25.0
154.5	61.0	49.5	207.0	427.5	93.0	76.0

資料：豊田市消防本部

単位：日

6 月	7 月	8 月	9 月	10 月	11 月	12 月
16	6	6	10	11	6	8
13	7	10	11	11	5	5
11	10	6	7	11	6	8
18	21	13	8	6	14	6
11	10	10	19	14	6	6

資料：豊田市消防本部

【人口】人口・世帯数の推移（現在市域）

	現 在 市 域						
	面 積 (h a)	人 口			世帯数	人口密度 (人/k m ²)	対前年人口 増加率 (%)
		総 数	男	女			
大正 9年	91,764	99,674	50,114	49,560	20,475	109	…
14	〃	98,732	49,716	49,016	20,425	108	…
昭和 5年	〃	101,223	50,782	50,441	20,453	110	…
10	〃	104,498	52,638	51,860	20,885	114	…
15	〃	111,552	55,453	55,119	21,779	122	…
22	〃	144,178	70,639	73,539	27,663	157	…
25	〃	149,477	73,996	75,481	27,908	163	…
30	91,820	148,414	73,162	75,252	28,115	162	…
31	〃	149,207	73,579	75,628	28,640	162	…
32	〃	149,799	74,044	75,755	28,905	163	0.40
33	〃	149,936	73,985	75,951	29,048	163	0.09
34	〃	151,028	74,637	76,391	29,371	164	0.73
35	〃	151,632	76,120	75,512	30,626	165	…
36	〃	157,841	79,998	77,843	30,880	172	4.51
37	〃	160,717	82,163	78,554	31,986	175	1.82
38	〃	166,778	87,064	79,714	33,369	182	3.77
39	〃	172,554	91,798	80,756	35,008	188	3.46
40	〃	177,791	95,240	82,551	38,409	194	…
41	〃	188,023	102,040	85,983	40,361	205	8.96
42	〃	197,828	107,939	89,889	43,329	215	5.21
43	〃	208,819	115,172	93,647	68,524	227	5.56
44	〃	221,400	122,420	98,980	75,419	241	6.02
45	〃	233,350 (234,798)	128,701 (130,131)	104,649 (104,667)	80,057 (55,691)	254 (256)	5.40
46	〃	244,139	133,519	110,620	84,118	266	4.62
47	〃	252,984	137,267	115,717	85,315	276	3.62
48	〃	264,768	143,441	121,327	89,416	288	4.66
49	〃	275,612	148,525	127,087	91,619	300	4.10
50	〃	283,774 (283,412)	151,928 (152,087)	131,846 (131,325)	93,029 (72,122)	309 (309)	2.96
51	〃	290,673	154,697	135,976	93,732	317	2.43
52	〃	298,370	158,331	140,039	95,322	325	2.65
53	〃	305,318	161,588	143,730	96,948	333	2.33
54	〃	309,997	163,437	146,560	97,584	338	1.53
55	〃	315,544 (315,871)	166,052 (166,791)	149,492 (149,080)	98,932 (99,964)	344 (344)	1.79
56	〃	318,928	167,528	151,400	99,891	347	1.07
57	〃	325,085	171,063	154,022	102,547	354	1.93
58	〃	330,518	173,924	156,594	104,637	360	1.67
59	〃	336,653	177,090	159,563	106,773	367	1.86
60	〃	342,987 (344,105)	180,436 (181,929)	162,551 (162,176)	109,001 (110,049)	374 (375)	1.88

現在市域（続き）

各年10月1日現在

	現 在 市 域						
	面 積 (h a)	人 口			世帯数	人口密度 (人/k m ²)	対前年人口 増加率 (%)
		総 数	男	女			
61	〃	349,531	184,324	165,207	111,910	381	1.91
62	〃	354,361	186,655	167,706	113,600	386	1.38
63	〃	358,254	188,295	169,959	114,644	390	1.10
平成 元 年	91,879	362,487	190,225	172,262	116,424	395	1.18
2	〃	368,039 (370,858)	193,516 (196,986)	174,523 (173,872)	119,877 (123,428)	401 (404)	1.53
3	〃	373,722	196,949	176,773	123,450	407	1.54
4	91,848	377,849	199,310	178,539	126,620	411	1.10
5	91,847	379,978	199,978	180,000	127,694	414	0.56
6	〃	382,454	200,578	181,876	128,343	416	0.65
7	〃	384,717 (383,800)	201,369 (201,468)	183,348 (182,332)	129,546 (130,090)	419 (418)	0.59
8	〃	387,092	202,138	184,954	130,590	421	0.62
9	〃	390,654	203,742	186,912	132,627	425	0.92
10	〃	393,206	205,284	187,922	134,791	428	0.65
11	〃	394,529	205,747	188,782	136,326	430	0.34
12	〃	395,946 (395,224)	206,034 (207,222)	189,912 (188,002)	137,653 (139,299)	431 (430)	0.36
13	〃	399,025	207,759	191,266	140,279	434	0.78
14	〃	401,265	208,826	192,439	142,649	437	0.56
15	〃	403,405	209,892	193,513	144,940	439	0.53
16	〃	406,307	211,630	194,677	147,715	442	0.72

- 注： 1 昭和31～33年の世帯数は、昭和33～34年の世帯数の平均増加率による推計値である。
 2 昭和40年以前で国勢調査の行われた年次については国勢調査人口であり、その他は登録人口である。
 3 昭和40年以降の登録人口については、外国人登録を含む。
 4 昭和43年以降の世帯数については、準世帯を含む。
 5 () 内は国勢調査人口である。
 6 平成4年の面積変更は、建設省国土地理院が平成4年10月1日に公表した全国都道府県市区町村別面積調に基づく修正である。
 7 平成5年の面積変更は、建設省国土地理院が平成5年10月1日に公表した全国都道府県市区町村別面積調に基づく修正である。
 8 藤岡町 昭和31年人口・世帯数、
 小原村 昭和31年人口・世帯数、昭和32・33年世帯数、
 下山村 昭和31年人口・世帯数、昭和32・33年世帯数、
 稲武町 昭和31・32年人口・世帯数については、対前年増加率による推計値である。

【人口】人口・世帯数の推移（当時区域）

	当 時 市 域					世帯数	人口密度 (人/k㎡)	備 考
	面 積 (h a)	人 口						
		総 数	男	女				
大正 元 年	3,865	10,502	5,246	5,256	2,073	272		
5	"	12,239	6,081	6,158	2,294	317		
9	"	11,924	5,993	5,931	2,572	309	第1回国勢調査	
14	"	12,689	6,312	6,377	2,685	328	第2回 "	
昭和 5 年	"	13,944	6,799	7,145	2,846	361	第3回 "	
10	"	14,256	6,940	7,316	2,945	369	第4回 "	
15	"	20,629	10,332	10,297	4,209	534	第5回 "	
20	"	28,853	13,727	15,126	5,915	747		
22	"	30,564	15,038	15,526	6,304	791	第6回 "	
25	"	31,996	15,878	16,118	6,473	828	第7回 "	
30	"	34,010	16,712	17,298	6,975	880	第8回 "	
31	6,764	41,939	20,685	21,254	8,278	620	高橋村を合併	
32	"	42,663	21,149	21,514	8,563	631		
33	"	43,226	21,341	21,885	8,605	639		
34	"	44,290	22,029	22,261	9,305	655	豊田市となる	
35	"	46,822	24,001	22,821	10,025	692	第9回国勢調査	
36	"	50,442	26,677	23,765	10,214	746		
37	"	52,418	27,809	24,609	11,112	775		
38	"	57,356	31,501	25,855	12,192	848		
39	8,929	75,326	41,943	33,383	15,946	844	上郷町を合併	
40	12,826	107,455	60,562	46,893	23,463	838	高岡町を合併 第10回国勢調査	
41	"	116,330	67,082	49,248	25,372	907		
42	24,585	149,747	84,608	65,139	33,021	609	猿投町を合併	
43	"	162,371	92,428	69,943	36,205	660		
44	"	175,842	100,110	75,732	40,489	715		
45	28,969	197,193	111,364	85,829	46,938	681	松平町を合併 第11回国勢調査	
46	"	206,615	115,164	91,451	75,281	713		
47	"	216,153	119,238	96,915	76,543	746		
48	"	228,385	125,617	102,768	80,660	788		
49	"	239,424	130,743	108,681	82,838	827		
50	"	248,774	135,167	113,607	63,561	859	第12回国勢調査	
51	"	254,561	136,910	117,651	84,949	879		
52	"	262,231	140,562	121,669	86,485	905		
53	"	269,293	143,880	125,413	88,104	930		
54	"	274,202	145,826	128,376	88,746	947		
55	"	281,608	150,018	131,590	91,231	972	第13回国勢調査	
56	"	283,425	150,029	133,396	91,099	978		
57	"	289,338	153,418	135,920	93,649	999		
58	"	294,478	156,110	138,368	95,629	1,017		
59	"	300,355	159,162	141,193	97,694	1,037		
60	"	308,111	164,226	143,885	100,863	1,064	第14回国勢調査	

当時区域（続き）

各年10月1日現在

	当 時 市 域					世帯数	人口密度 (人/k㎡)	備 考
	面 積 (h a)	人 口			人口密度 (人/k㎡)			
		総 数	男	女				
61	〃	312,135	165,813	146,322	102,524	1,078		
62	〃	316,524	167,975	148,549	104,100	1,093		
63	〃	320,025	169,417	150,608	105,030	1,105		
平成 元年	29,010	323,785	171,092	152,693	106,605	1,118		
2	〃	332,336	177,926	154,410	113,327	1,146	第15回国勢調査	
3	〃	333,427	176,973	156,454	113,107	1,149		
4	29,012	336,928	179,001	157,927	115,973	1,161		
5	29,011	337,757	179,018	158,739	116,684	1,164		
6	〃	339,272	179,106	160,166	116,965	1,169		
7	〃	341,079	180,216	160,863	118,549	1,176	第16回国勢調査	
8	〃	342,623	180,008	162,615	118,642	1,181		
9	〃	345,832	181,427	164,405	120,479	1,192		
10	〃	348,132	182,807	165,325	122,473	1,200		
11	〃	349,202	183,157	166,045	123,842	1,204		
12	〃	351,101	185,197	165,904	126,815	1,210	第17回国勢調査	
13	〃	353,314	184,873	168,441	127,359	1,218		
14	〃	355,711	186,000	169,711	129,622	1,226		
15	〃	357,826	187,096	170,730	131,703	1,233		
16	〃	360,698	188,756	171,942	134,321	1,243		
平成 17 4月1日	91,847	407,682	212,363	195,319	149,286	444	藤岡町・小原村・足助町・下山村・旭町・稲武町を合併	

注：1 国勢調査の行われた年次については国勢調査人口で、他の年次は登録人口である。

2 昭和40年以降の登録人口は外国人登録人口を含む。

【人口】 合併当初の人口・世帯数

合併年月日		総人口			
		総数	男	女	世帯数
昭和 31年9月30日	拳母市	35,059	17,363	17,696	...
	高橋村	7,371	3,595	3,776	...
	計	42,430	20,958	21,472	8,397
昭和 39年3月1日	豊田市	60,181	33,306	26,875	112,914
	上郷町	12,123	6,140	5,983	2,447
	計	72,304	39,446	32,858	15,361
昭和 40年9月1日	豊田市	79,821	44,358	35,463	17,556
	高岡町	27,587	17,142	10,445	4,626
	計	107,408	61,500	45,908	22,182
昭和 42年4月1日	豊田市	120,324	69,128	51,196	25,903
	猿投町	23,162	11,461	11,701	4,877
	計	143,486	80,589	62,897	30,780
昭和 45年4月1日	豊田市	180,335	102,032	78,303	66,128
	松平村	6,635	3,311	3,324	1,397
	計	186,970	105,343	81,627	67,525
平成 17年4月1日	豊田市	362,157	189,562	172,595	135,768
	藤岡町	19,277	9,884	9,393	5,533
	小原村	4,345	2,131	2,214	1,360
	足助町	9,661	4,752	4,909	2,834
	下山村	5,557	2,788	2,769	1,633
	旭町	3,531	1,710	1,821	1,083
	稲武町	3,154	1,536	1,618	1,075
計	407,682	212,363	195,319	149,286	

住 民 登 録 人 口				外 国 人 登 録 人 口			
総 数	男	女	世帯数	総 数	男	女	世帯数
34,572	17,092	17,480	...	487	271	216	118
7,367	3,593	3,774	...	4	2	2	1
41,939	20,683	21,254	8,278	491	273	218	119
59,454	32,923	26,531	12,747	727	383	344	167
12,014	6,075	5,939	2,422	109	65	44	25
71,468	38,998	32,470	15,169	836	448	388	192
78,936	43,890	35,046	17,344	885	468	417	212
27,543	17,117	10,426	4,616	44	25	19	10
106,479	61,007	45,472	21,960	929	493	436	222
119,314	68,580	50,734	25,659	1,010	548	462	244
22,776	11,258	11,518	4,788	386	203	183	89
142,090	79,838	62,252	30,447	1,396	751	645	333
178,641	101,142	77,499	65,707	1,694	890	804	421
6,626	3,307	3,319	1,395	9	4	5	2
185,267	104,449	80,818	67,102	1,703	894	809	423
349,115	182,740	166,375	128,698	13,042	6,822	6,220	7,070
19,143	9,826	9,317	5,480	134	58	76	53
4,328	2,124	2,204	1,353	17	7	10	7
9,621	4,739	4,882	2,823	40	13	27	11
5,512	2,768	2,744	1,609	45	20	25	24
3,523	1,709	1,814	1,080	8	1	7	3
3,085	1,515	1,570	1,024	69	21	48	51
394,327	205,421	188,906	142,067	13,355	6,942	6,413	7,219

【人口】町別面積・人口・世帯数

平成17年4月1日現在

町 コード	町 名	面積 (ha)	人			世帯数	年齢階級別人口				平均 世帯員	性比	人口密度 (人/k㎡)		
			計	男	女		0～14歳 割合	15～64歳 割合	65歳以上 割合	割合					
全		91,847.2	407,682	212,363	195,319	149,286	64,797	16%	289,438	71%	53,447	13%	109	2.73	444
豊田地区		29,011.0	362,157	189,562	172,595	135,768	57,441	16%	261,194	72%	43,522	12%	110	2.67	1,248
拳母地区		3,926.1	126,107	66,791	59,316	51,891	20,278	16%	91,518	73%	14,311	11%	113	2.43	3,212
高橋地区		2,921.3	55,163	27,580	27,583	18,688	8,952	16%	39,644	72%	6,567	12%	100	2.95	1,888
上郷地区		2,185.2	32,666	16,912	15,754	11,260	5,432	17%	23,037	71%	4,197	13%	107	2.90	1,495
高岡地区		3,914.2	76,284	41,386	34,898	29,104	12,098	16%	55,712	73%	8,474	11%	119	2.62	1,949
猿投地区		11,704.8	61,495	31,598	29,897	21,875	8,748	14%	44,345	72%	8,402	14%	106	2.81	525
松平地区		4,359.4	10,442	5,295	5,147	2,950	1,933	19%	6,938	66%	1,571	15%	103	3.54	240
藤岡地区		6,558.2	19,277	9,884	9,393	5,533	4,110	21%	13,173	68%	1,994	10%	105	3.48	294
小原地区		7,454.0	4,345	2,131	2,214	1,360	522	12%	2,447	56%	1,376	32%	96	3.19	58
足助地区		19,327.0	9,661	4,752	4,909	2,834	1,105	11%	5,606	58%	2,950	31%	97	3.41	50
下山地区		11,418.0	5,557	2,788	2,769	1,633	916	16%	3,386	61%	1,255	23%	101	3.40	49
旭地区		8,216.0	3,531	1,710	1,821	1,083	357	10%	1,877	53%	1,297	37%	94	3.26	43
稻武地区		9,863.0	3,154	1,536	1,618	1,075	346	11%	1,755	56%	1,053	33%	95	2.93	32
拳母地区		3,926.1	126,107	66,791	59,316	51,891	20,278	16%	91,518	73%	14,311	11%	113	2.43	3,212
逢妻町		31.8	633	308	325	233	100	16%	451	71%	82	13%	95	2.72	1,991
秋葉町		86.9	2,165	1,126	1,039	742	345	16%	1,597	74%	223	10%	108	2.92	2,491
曙町		22.6	1,270	704	566	584	191	15%	963	76%	116	9%	124	2.17	5,619
朝日ヶ丘		39.7	2,348	1,226	1,122	828	426	18%	1,602	68%	320	14%	109	2.84	5,914
朝日町		50.2	3,568	1,837	1,731	1,353	556	16%	2,468	69%	544	15%	106	2.64	7,108
今町		55.2	2,330	1,195	1,135	916	379	16%	1,629	70%	322	14%	105	2.54	4,221
梅坪町		49.6	3,267	1,702	1,565	1,369	695	21%	2,376	73%	196	6%	109	2.39	6,587
上拳母町		16.0	720	372	348	263	114	16%	473	66%	133	18%	107	2.74	4,500
栄生町		35.5	550	284	266	190	110	20%	400	73%	40	7%	107	2.89	1,549
小川町		46.5	2,624	1,529	1,095	1,204	413	16%	1,964	75%	247	9%	140	2.18	5,643

注：「年齢計算」は平成17年4月1日現在

【人口】町別面積・人口・世帯数(続き)

平成17年4月1日現在

町コード	町名	面積 (ha)	人		口		世帯数	年齢階級別人口					平均 世帯員	性比	人口密度 (人/k㎡)
			計	男	女	0～14歳		割合	15～64歳	割合	65歳以上	割合			
016	大池	64.8	86	47	39	22	20	23%	56	65%	10	12%	121	3.91	133
018	落合	9.8	11	7	4	5	-	-	7	64%	4	36%	175	2.20	112
019	柿本	58.0	3,378	1,828	1,550	1,338	603	18%	2,538	75%	237	7%	118	2.52	5,824
020	金谷	34.5	1,981	1,085	896	876	314	16%	1,399	71%	268	14%	121	2.26	5,742
022	河合	49.8	1,611	817	794	572	319	20%	1,130	70%	162	10%	103	2.82	3,235
024	川端	8.3	-	-	-	-	-	-	-	-	-	-	-	-	-
025	神田	11.0	476	259	217	248	89	19%	354	74%	33	7%	119	1.92	4,327
026	喜多	13.0	959	465	494	436	130	14%	675	70%	154	16%	94	2.20	7,377
027	京	48.1	3,172	1,609	1,563	1,129	792	25%	2,171	68%	209	7%	103	2.81	6,595
029	久保	9.7	804	420	384	371	118	15%	577	72%	109	14%	109	2.17	8,289
030	鴻ノ巣	39.5	46	27	19	41	1	2%	44	96%	1	2%	142	1.12	116
031	小坂	88.1	3,721	1,918	1,803	1,406	544	15%	2,613	70%	564	15%	106	2.65	4,224
032	小坂本	51.2	2,195	1,158	1,037	958	358	16%	1,617	74%	220	10%	112	2.29	4,287
035	寿母	51.8	2,920	1,563	1,357	1,151	482	17%	2,162	74%	276	9%	115	2.54	5,637
036	拳母	14.0	495	250	245	204	42	8%	338	68%	115	23%	102	2.43	3,536
037	衣ヶ	48.2	50	35	15	30	1	2%	43	86%	6	12%	233	1.67	104
038	栄町	32.1	2,093	1,054	1,039	848	331	16%	1,454	69%	308	15%	101	2.47	6,520
039	桜町	4.3	404	200	204	136	50	12%	261	65%	93	23%	98	2.97	9,395
040	三軒	45.2	2,259	1,192	1,067	841	420	19%	1,650	73%	189	8%	112	2.69	4,998
041	汐見	37.1	582	298	284	196	104	18%	417	72%	61	10%	105	2.97	1,569
044	清水	48.4	1,174	610	564	431	179	15%	850	72%	145	12%	108	2.72	2,426
045	下市場	41.8	1,740	941	799	698	299	17%	1,276	73%	165	9%	118	2.49	4,163
046	下林	34.5	1,519	790	729	584	217	14%	1,131	74%	171	11%	108	2.60	4,403
047	樹木	14.3	539	253	286	180	69	13%	338	63%	132	24%	88	2.99	3,769
048	昭和	8.6	799	394	405	344	110	14%	541	68%	148	19%	97	2.32	9,291
049	白浜	18.2	-	-	-	-	-	-	-	-	-	-	-	-	-

注：「年齢計算」は平成17年4月1日現在

【人口】町別面積・人口・世帯数(続き)

平成17年4月1日現在

町コード	町名	面積 (ha)	人			世帯数	年齢階級別人口				平均 世帯員	性比	人口密度 (人/k㎡)	
			計	男	女		0～14歳	割合	15～64歳	割合				65歳以上
050	新陣	44.6	712	414	298	310	126	18%	507	71%	79	11%	2.30	1,596
051	生中	27.3	1,600	927	673	866	171	11%	1,203	75%	226	14%	1.85	5,861
052	新明	20.5	1,317	667	650	472	240	18%	944	72%	133	10%	2.79	6,424
053	神源	4.2	339	166	173	149	31	9%	238	70%	70	21%	2.28	8,071
054	水砂	58.4	3,243	1,634	1,609	1,138	511	16%	2,191	68%	541	17%	2.85	5,553
055	聖心	11.2	-	-	-	-	-	-	-	-	-	-	-	-
056	足平	44.9	2,287	1,434	853	1,112	372	16%	1,815	79%	100	4%	2.06	5,094
058	千太	98.7	1,534	772	762	518	166	11%	1,115	73%	253	16%	2.96	1,554
059	高崎	44.1	98	46	52	50	6	6%	82	84%	10	10%	1.96	222
060	高竹	53.8	414	196	218	139	66	16%	290	70%	58	14%	2.98	770
062	原生	45.9	754	380	374	237	179	24%	516	68%	59	8%	3.18	1,643
063	代中	6.2	548	256	292	231	68	12%	364	66%	116	21%	2.37	8,839
064	田中	49.4	236	133	103	99	40	17%	179	76%	17	7%	2.38	478
065	田中	54.0	4,581	2,885	1,696	2,365	750	16%	3,580	78%	251	5%	1.94	8,483
066	田中	21.3	-	-	-	-	-	-	-	-	-	-	-	-
067	長司	53.5	902	461	441	282	131	15%	553	61%	218	24%	3.20	1,686
068	司見	23.7	879	499	380	359	153	17%	659	75%	67	8%	2.45	3,709
069	月橋	14.1	949	502	447	403	139	15%	668	70%	142	15%	2.35	6,730
070	土橋	59.4	2,066	1,140	926	865	303	15%	1,539	74%	224	11%	2.39	3,478
071	貞宝	96.3	18	9	9	6	-	-	12	67%	6	33%	3.00	19
073	天王	31.2	430	211	219	139	56	13%	296	69%	78	18%	3.09	1,378
075	東新	35.3	2,071	1,085	986	811	320	15%	1,554	75%	197	10%	2.55	5,867
077	常盤	10.5	666	330	336	216	102	15%	434	65%	130	20%	3.08	6,343
078	十塚	12.9	618	314	304	304	94	15%	485	78%	39	6%	2.03	4,791
079	トヨ夕	174.4	1,201	842	359	889	155	13%	1,045	87%	1	-	1.35	689
080	中島	12.7	-	-	-	-	-	-	-	-	-	-	-	-

注：「年齢計算」は平成17年4月1日現在

【人口】町別面積・人口・世帯数(続き)

平成17年4月1日現在

町コード	町名	面積 (ha)	人		世帯数	年齢階級別人口				性比	平均 世帯員	人口密度 (人/k㎡)		
			計	男		女	0～14歳	割合	15～64歳				割合	65歳以上
081	錦町	8.8	251	157	94	139	45	18%	194	77%	12	5%	1.81	2,852
082	新町	63.9	8	4	4	2	1	13%	5	63%	2	25%	4.00	13
083	西町	15.2	720	348	372	326	104	14%	495	69%	121	17%	2.21	4,737
084	西山町	48.8	805	409	396	283	164	20%	586	73%	55	7%	2.84	1,650
085	日南町	25.7	1,540	775	765	608	311	20%	1,106	72%	123	8%	2.53	5,992
088	白山町	53.5	646	328	318	227	88	14%	467	72%	91	14%	2.85	1,207
089	八幡町	8.1	50	26	24	18	8	16%	39	78%	3	6%	2.78	617
090	花丘町	40.6	61	25	36	16	11	18%	42	69%	8	13%	3.81	150
091	東梅坪町	48.2	2,374	1,208	1,166	1,037	439	18%	1,725	73%	210	9%	2.29	4,925
093	久岡町	45.5	559	299	260	193	83	15%	422	75%	54	10%	2.90	1,229
094	日之出町	17.4	1,454	855	599	722	200	14%	1,083	74%	171	12%	2.01	8,356
096	平芝町	44.7	2,714	1,400	1,314	1,043	500	18%	1,918	71%	296	11%	2.60	6,072
097	平山町	31.0	1,758	1,051	707	862	165	9%	1,345	77%	248	14%	2.04	5,671
099	広久手町	33.2	1,833	980	853	754	321	18%	1,364	74%	148	8%	2.43	5,521
100	広路町	7.7	72	37	35	31	14	19%	51	71%	7	10%	2.32	935
101	深田町	34.9	1,699	917	782	743	265	16%	1,246	73%	188	11%	2.29	4,868
103	平和町	49.1	1,919	851	1,068	833	337	18%	1,423	74%	159	8%	2.30	3,908
105	細谷町	45.4	263	151	112	111	19	7%	215	82%	29	11%	2.37	579
106	本新町	58.3	985	493	492	405	114	12%	655	66%	216	22%	2.43	1,690
107	本地町	70.3	1,435	756	679	475	226	16%	1,054	73%	155	11%	3.02	2,041
108	前田町	37.6	122	75	47	50	21	17%	89	73%	12	10%	2.44	324
109	前山町	32.7	2,470	1,279	1,191	989	505	20%	1,730	70%	235	10%	2.50	7,554
110	松ヶ枝町	8.1	128	66	62	59	20	16%	96	75%	12	9%	2.17	1,580
111	丸根町	41.1	299	158	141	88	62	21%	213	71%	24	8%	3.40	727
112	丸山町	57.3	2,818	1,248	1,570	1,544	363	13%	2,185	78%	270	10%	1.83	4,918
113	瑞穂町	11.2	355	185	170	129	79	22%	254	72%	22	6%	2.75	3,170

注：「年齢計算」は平成17年4月1日現在

【人口】町別面積・人口・世帯数(続き)

平成17年4月1日現在

町 コード	町 名	面積 (ha)	人		世帯数	年齢階級別人口				平均 世帯員	性比	人口密度 (人/k㎡)		
			計	男		女	0～14歳	割合	15～64歳				割合	65歳以上
116	緑ヶ丘	47.8	1,491	882	609	740	167	11%	1,134	76%	190	13%	2.01	3,119
117	宮上町	55.3	3,241	1,650	1,591	1,197	520	16%	2,329	72%	392	12%	2.71	5,861
118	宮口町	42.3	794	423	371	266	108	14%	540	68%	146	18%	2.98	1,877
119	美山町	43.5	1,620	870	750	690	239	15%	1,239	76%	142	9%	2.35	3,724
120	宮山町	36.3	990	502	488	368	118	12%	711	72%	161	16%	2.69	2,727
122	御幸町	35.4	80	48	32	25	22	28%	53	66%	5	6%	3.20	226
124	明和町	46.5	3,686	1,905	1,781	1,352	534	14%	2,679	73%	473	13%	2.73	7,927
125	元城町	13.0	589	303	286	276	63	11%	435	74%	91	15%	2.13	4,531
126	元宮町	59.3	6	5	1	3	-	-	4	67%	2	33%	2.00	10
127	元山町	27.7	194	103	91	79	30	15%	148	76%	16	8%	2.46	700
131	山手町	61.4	4,410	2,305	2,105	1,805	688	16%	3,180	72%	542	12%	2.44	7,182
132	横山町	26.9	662	356	306	253	70	11%	528	80%	64	10%	2.62	2,461
133	童宮町	13.5	-	-	-	-	-	-	-	-	-	-	-	-
134	若草町	35.6	380	204	176	154	86	23%	221	58%	73	19%	2.47	1,067
135	若宮町	16.5	674	348	326	309	68	10%	481	71%	125	19%	2.18	4,085
	高橋地区	2,921.3	55,163	27,580	27,583	18,688	8,952	16%	39,644	72%	6,567	12%	2.95	1,888
006	池田町	126.8	176	89	87	44	38	22%	95	54%	43	24%	4.00	139
007	市木町	216.4	5,037	2,591	2,446	1,575	1,090	22%	3,598	71%	349	7%	3.20	2,328
008	泉町	39.7	1,754	866	888	568	242	14%	1,323	75%	189	11%	3.09	4,418
010	岩瀬町	157.5	760	379	381	244	93	12%	569	75%	98	13%	3.11	483
011	上野町	44.0	1,611	834	777	600	319	20%	1,157	72%	135	8%	2.69	3,661
017	大見町	109.0	239	118	121	69	25	10%	170	71%	44	18%	3.46	219
021	神池町	34.8	2,018	997	1,021	736	342	17%	1,396	69%	280	14%	2.74	5,799
023	川田町	46.6	6	3	3	3	-	-	5	83%	1	17%	2.00	13
028	京ヶ峰	83.6	2,905	1,445	1,460	1,127	524	18%	1,982	68%	399	14%	2.58	3,475

注：「年齢計算」は平成17年4月1日現在

【人口】町別面積・人口・世帯数(続き)

平成17年4月1日現在

町コード	町名	面積 (ha)	人			世帯数	年齢階級別人口				平均 世帯員	性比	人口密度 (人/k㎡)	
			計	男	女		0～14歳 割合	15～64歳 割合	65歳以上 割合					
033	古瀬間町	263.2	1,734	886	848	532	151	1,429	82%	154	9%	104	3.26	659
034	琴平町	96.0	31	16	15	10	6	21	68%	4	19%	107	3.10	32
042	志賀町	121.6	3,229	1,604	1,625	1,097	379	2,447	76%	403	12%	99	2.94	2,655
043	渋谷町	22.2	1,315	658	657	531	237	929	71%	149	11%	100	2.48	5,923
057	千石町	41.4	27	13	14	11	2	22	81%	3	7%	93	2.45	65
061	高橋町	21.1	701	342	359	237	93	476	68%	132	19%	95	2.96	3,322
072	寺部町	42.7	1,107	549	558	363	172	739	67%	196	16%	98	3.05	2,593
074	渡合町	44.7	217	110	107	64	22	144	66%	51	10%	103	3.39	485
076	百々町	65.1	1,210	606	604	351	355	739	61%	116	29%	100	3.45	1,859
086	野見町	70.2	812	381	431	274	120	558	69%	134	15%	88	2.96	1,157
087	野見山町	64.4	2,464	1,224	1,240	937	326	1,650	67%	488	13%	99	2.63	3,826
092	東山町	96.4	3,746	1,780	1,966	1,306	835	2,436	65%	475	22%	91	2.87	3,886
095	平井町	53.6	491	255	236	143	83	311	63%	97	17%	108	3.43	916
098	広川町	60.1	861	436	425	285	175	608	71%	78	20%	103	3.02	1,433
102	扶桑町	73.7	594	314	280	176	108	360	61%	126	18%	112	3.38	806
104	宝来町	17.3	1,069	542	527	351	121	751	70%	197	11%	103	3.05	6,179
114	水間町	44.6	21	11	10	7	2	13	62%	6	10%	110	3.00	47
115	御立町	60.0	626	308	318	185	94	412	66%	120	15%	97	3.38	1,043
121	宮前町	45.8	20	7	13	6	3	10	50%	7	15%	54	3.33	44
123	室前町	54.3	447	232	215	160	60	321	72%	66	13%	108	2.79	823
128	森町	40.9	253	120	133	74	43	173	68%	37	17%	90	3.42	619
129	杜町	1.0	-	-	-	-	-	-	-	-	-	-	-	-
130	矢並町	405.8	694	364	330	215	85	494	71%	115	12%	110	3.23	171
136	高上町	24.2	1,741	889	852	650	294	1,235	71%	212	17%	104	2.68	7,194
137	美里町	78.7	7,484	3,792	3,692	2,747	1,185	5,603	75%	696	16%	103	2.72	9,510
138	双美町	9.0	778	397	381	264	111	500	64%	167	14%	104	2.95	8,644

注：「年齢計算」は平成17年4月1日現在

【人口】町別面積・人口・世帯数(続き)

平成17年4月1日現在

町コード	町名	面積 (ha)	人			世帯数	年齢階級別人口				平均 世帯員	性比	人口密度 (人/k㎡)	
			計	男	女		0～14歳	割合	15～64歳	割合				65歳以上
139	美和町	15.9	1,441	670	771	636	240	17%	875	61%	326	23%	2.27	9,063
140	五ヶ丘	129.0	7,544	3,752	3,792	2,110	977	13%	6,093	81%	474	6%	3.58	5,848
	上郷地区	2,185.2	32,666	16,912	15,754	11,260	5,432	17%	23,037	71%	4,197	13%	2.90	1,495
200	畝部西町	93.0	1,738	870	868	587	346	20%	1,155	66%	237	14%	2.96	1,869
201	畝部東町	235.9	2,331	1,165	1,166	675	343	15%	1,596	68%	392	17%	3.45	988
202	永覚新町	113.5	1,159	611	548	367	212	18%	787	68%	160	14%	3.16	1,021
203	永覚新町	63.4	4,694	2,618	2,076	2,067	893	19%	3,439	73%	362	8%	2.27	7,404
204	駕嶋町	265.3	4,027	2,091	1,936	1,293	595	15%	2,947	73%	485	12%	3.11	1,518
205	和会町	270.5	2,419	1,244	1,175	751	378	16%	1,656	68%	385	16%	3.22	894
206	上郷町	183.6	3,891	2,023	1,868	1,359	659	17%	2,758	71%	474	12%	2.86	2,119
207	幸成町	86.9	676	350	326	217	107	16%	472	70%	97	14%	3.12	778
208	大刈町	116.8	147	76	71	59	13	9%	101	69%	33	22%	2.49	126
209	渡刈町	191.5	1,586	810	776	493	232	15%	1,037	65%	317	20%	3.22	828
210	配津町	58.4	858	441	417	270	136	16%	581	68%	141	16%	3.18	1,469
211	広美町	77.3	637	338	299	194	89	14%	424	67%	124	19%	3.28	824
212	福受町	127.5	698	356	342	222	100	14%	508	73%	90	13%	3.14	547
213	豊栄町	117.5	3,841	1,924	1,917	1,449	664	17%	2,667	69%	510	13%	2.65	3,269
214	柘塚西町	108.0	3,403	1,708	1,695	1,092	596	18%	2,521	74%	286	8%	3.12	3,151
215	柘塚東町	76.1	561	287	274	165	69	12%	388	69%	104	19%	3.40	737
	高岡地区	3,914.2	76,284	41,386	34,898	29,104	12,098	16%	55,712	73%	8,474	11%	2.62	1,949
300	生駒町	101.6	1,190	616	574	381	234	20%	854	72%	102	9%	3.12	1,171
301	大島町	88.8	2,460	1,291	1,169	825	521	21%	1,771	72%	168	7%	2.98	2,770
302	大林町	155.6	8,282	4,849	3,433	3,680	1,308	16%	6,498	78%	476	6%	2.25	5,323

注：「年齢計算」は平成17年4月1日現在

【人口】町別面積・人口・世帯数(続き)

平成17年4月1日現在

町コード	町名	面積 (ha)	人			世帯数	年齢階級別人口				平均 世帯員	性比	人口密度 (人/k㎡)
			計	男	女		0～14歳 割合	15～64歳 割合	65歳以上 割合				
303	上丘町	123.6	683	363	320	244	92	498	93	14%	113	2.80	553
304	駒新町	83.7	956	480	476	317	145	664	147	15%	101	3.02	1,142
305	駒場町	232.4	2,446	1,266	1,180	804	341	1,657	448	14%	107	3.04	1,052
306	住吉町	86.2	2,368	1,192	1,176	787	375	1,726	267	16%	101	3.01	2,747
307	高岡町	170.8	1,358	709	649	514	204	977	177	15%	109	2.64	795
308	高丘新町	92.0	755	494	261	392	83	591	81	11%	189	1.93	821
309	高岡本町	56.4	1,350	732	618	502	256	938	156	19%	118	2.69	2,394
310	高美町	23.7	1,684	843	841	669	240	1,052	392	14%	100	2.52	7,105
311	宝町	74.2	986	519	467	357	151	695	140	15%	111	2.76	1,329
312	竹元町	104.0	1,060	556	504	375	160	748	152	15%	110	2.83	1,019
313	竹元町	122.9	2,651	1,381	1,270	869	464	1,892	295	18%	109	3.05	2,157
314	竹堤町	331.2	2,572	1,305	1,267	840	507	1,677	388	20%	103	3.06	777
315	堤本町	79.3	445	222	223	135	91	297	57	20%	100	3.30	561
316	中田町	92.9	1,733	923	810	671	259	1,292	182	15%	114	2.58	1,865
317	中田町	137.4	1,929	992	937	634	376	1,314	239	19%	106	3.04	1,404
318	中根町	85.1	2,983	1,548	1,435	1,062	411	2,192	380	14%	108	2.81	3,505
319	西岡町	113.7	4,904	3,282	1,622	2,660	782	3,945	177	16%	202	1.84	4,313
320	西田町	59.3	242	128	114	73	31	166	45	13%	112	3.32	408
321	花園町	213.0	8,251	4,364	3,887	2,941	1,228	6,123	900	15%	112	2.81	3,874
322	広田町	85.0	1,292	675	617	454	189	898	205	15%	109	2.85	1,520
323	本本町	89.7	823	452	371	324	110	583	130	13%	122	2.54	918
324	本本町	109.2	651	347	304	210	131	460	60	20%	114	3.10	596
325	前林町	181.3	1,862	1,020	842	717	285	1,275	302	15%	121	2.60	1,027
326	御幸本町	37.7	3,414	2,073	1,341	1,675	430	2,684	300	13%	155	2.04	9,056
327	吉原町	185.5	2,893	1,526	1,367	1,000	413	2,116	364	14%	112	2.89	1,560
328	竜神町	103.7	1,513	777	736	552	208	1,116	189	14%	106	2.74	1,459

注：「年齢計算」は平成17年4月1日現在

【人口】町別面積・人口・世帯数(続き)

平成17年4月1日現在

町 コード	町 名	面積 (ha)	人		世帯数	年齢階級別人口				平均 世帯員	性比	人口密度 (人/k㎡)		
			計	男		女	0～14歳 割合	15～64歳 割合	65歳以上 割合					
329	若林西町	210.8	3,477	1,773	1,704	1,176	592	17%	2,405	6%	480	14%	2.96	1,649
330	若林東町	283.5	9,071	4,688	4,383	3,264	1,481	16%	6,608	7%	982	11%	2.78	3,200
	猿投地区	11,704.8	61,495	31,598	29,897	21,875	8,748	14%	44,345	7%	8,402	14%	2.81	525
400	青木町	60.0	4,492	2,266	2,226	1,586	658	15%	3,203	7%	631	14%	2.83	7,487
401	荒井町	47.8	1,262	629	633	447	175	14%	918	7%	169	13%	2.82	2,640
402	井上町	139.8	5,833	2,955	2,878	1,975	922	16%	4,120	7%	791	14%	2.95	4,172
403	上原町	139.3	1,804	948	856	627	307	17%	1,280	7%	217	12%	2.88	1,295
404	乙部町	119.3	341	184	157	111	37	11%	232	6%	72	21%	3.07	286
405	加納町	551.7	891	418	473	264	140	16%	591	6%	160	18%	3.38	162
406	亀首町	304.9	3,070	1,600	1,470	1,020	277	9%	2,528	8%	265	9%	3.01	1,007
407	越戸町	100.2	2,288	1,181	1,107	806	357	16%	1,615	7%	316	14%	2.84	2,283
408	猿投町	1,126.6	753	354	399	212	115	15%	499	6%	139	18%	3.55	67
409	四郷町	183.7	4,398	2,295	2,103	1,552	623	14%	3,138	7%	637	14%	2.83	2,394
410	枝下町	91.1	225	114	111	68	32	14%	143	6%	50	22%	3.31	247
411	高瀬町	67.3	614	289	325	231	94	15%	406	6%	114	19%	2.66	912
412	西広瀬町	571.1	444	221	223	133	50	11%	303	6%	91	20%	3.34	78
413	花本町	76.2	910	454	456	296	139	15%	648	7%	123	14%	3.07	1,194
414	平戸橋町	163.3	3,554	1,865	1,689	1,286	460	13%	2,568	7%	526	15%	2.76	2,176
415	本徳町	109.4	206	93	113	60	27	13%	137	6%	42	20%	3.43	188
416	舞木町	171.3	557	276	281	151	86	15%	351	6%	120	22%	3.69	325
417	御船町	496.5	2,341	1,165	1,176	732	368	16%	1,632	7%	341	15%	3.20	472
418	乙部ヶ丘	56.2	1,843	940	903	541	500	27%	1,263	6%	80	4%	3.41	3,279
500	伊保町	143.2	1,315	761	554	569	165	13%	971	7%	179	14%	2.31	918
501	大畑町	175.5	254	130	124	71	41	16%	159	6%	54	21%	3.58	145

注：「年齢計算」は平成17年4月1日現在

【人口】町別面積・人口・世帯数(続き)

平成17年4月1日現在

町 コード	町 名	面積 (ha)	人		世帯数	年齢階級別人口				平均 世帯員	性比	人口密度 (人/k㎡)		
			計	男		女	0～14歳 割合	15～64歳 割合	65歳以上 割合					
502	大清水町	123.5	2,236	1,159	1,077	826	328	15%	1,703	76%	205	9%	2.71	1,811
503	貝津町	183.4	1,186	678	508	624	83	7%	947	80%	156	13%	1.90	647
504	篠原町	546.5	627	311	316	210	82	13%	415	66%	130	21%	2.99	115
505	浄水町	259.2	2,437	1,333	1,104	995	335	14%	1,867	77%	235	10%	2.45	940
506	田畑町	315.6	345	173	172	93	49	14%	239	69%	57	17%	3.71	109
507	広幡町	699.4	406	188	218	110	43	11%	268	66%	95	23%	3.69	58
508	東保見町	77.2	360	183	177	114	36	10%	250	69%	74	21%	3.16	466
509	保見町	406.1	1,735	886	849	555	242	14%	1,155	67%	338	19%	3.13	427
510	八草町	485.6	658	369	289	276	49	7%	480	73%	129	20%	2.38	136
511	保見ヶ丘	63.5	9,184	4,769	4,415	3,834	1,311	14%	7,085	77%	788	9%	2.40	14,463
600	石野町	76.3	185	82	103	48	32	17%	113	61%	40	22%	3.85	242
601	押沢町	104.4	52	19	33	17	7	13%	29	56%	16	31%	3.06	50
602	小呂町	86.4	69	35	34	16	6	9%	44	64%	19	28%	4.31	80
603	上高町	250.9	111	51	60	29	13	12%	70	63%	28	25%	3.83	44
604	勘八町	346.8	428	225	203	147	54	13%	309	72%	65	15%	2.91	123
605	国附町	64.6	70	37	33	18	-	-	51	73%	19	27%	3.89	108
606	小峯町	137.0	116	53	63	33	14	12%	70	60%	32	28%	3.52	85
607	城見町	73.4	63	30	33	21	9	14%	45	71%	9	14%	3.00	86
608	下室町	34.6	56	28	28	12	8	14%	29	52%	19	34%	4.67	162
609	滝見町	69.7	45	27	18	13	1	2%	28	62%	16	36%	3.46	65
610	力石町	162.8	245	112	133	67	21	9%	161	66%	63	26%	3.66	150
611	千鳥町	78.9	87	43	44	20	14	16%	48	55%	25	29%	4.35	110
612	寺下町	84.1	122	59	63	32	15	12%	73	60%	34	28%	3.81	145
613	手呂町	95.1	933	458	475	365	111	12%	661	71%	161	17%	2.56	981
614	富田町	84.1	82	40	42	26	6	7%	52	63%	24	29%	3.15	98
615	中金町	296.8	352	173	179	97	48	14%	216	61%	88	25%	3.63	119

注:「年齢計算」は平成17年4月1日現在

【人口】町別面積・人口・世帯数(続き)

平成17年4月1日現在

町コード	町名	面積 (ha)	人		世帯数	年齢階級別人口				平均 世帯員	性比	人口密度 (人/k㎡)		
			計	男		女	0～14歳	割合	15～64歳				割合	65歳以上
616	中切町	141.7	155	71	84	40	11	7%	111	72%	33	21%	3.88	109
617	成合町	104.9	100	49	51	22	17	17%	52	52%	31	31%	4.55	95
618	野口町	301.8	236	117	119	73	34	14%	157	67%	45	19%	3.23	78
619	東広瀬町	202.3	869	427	442	271	120	14%	589	68%	160	18%	3.21	430
620	藤沢町	98.4	121	56	65	27	22	18%	67	55%	32	26%	4.48	123
621	芳友町	128.4	156	84	72	40	22	14%	92	59%	42	27%	3.90	121
622	松嶺町	183.8	74	33	41	17	6	8%	48	65%	20	27%	4.35	40
623	山中町	443.2	199	102	97	49	26	13%	116	58%	57	29%	4.06	45
	松平地区	4,359.4	10,442	5,295	5,147	2,950	1,933	19%	6,938	66%	1,571	15%	3.54	240
700	幸海町	243.3	282	136	146	72	35	12%	183	65%	64	23%	3.92	116
701	穂積町	195.5	215	115	100	55	23	11%	141	66%	51	24%	3.91	110
702	松平志賀町	122.8	954	479	475	271	133	14%	706	74%	115	12%	3.52	777
703	岩倉町	323.0	2,046	1,082	964	624	411	20%	1,384	68%	251	12%	3.28	633
704	九久平町	188.2	957	481	476	279	182	19%	643	67%	132	14%	3.43	509
705	鵜ヶ瀬町	50.9	338	171	167	98	89	26%	201	59%	48	14%	3.45	664
706	中垣内町	143.6	662	338	324	188	141	21%	438	66%	83	13%	3.52	461
707	桂野町	115.7	264	128	136	77	26	10%	174	66%	64	24%	3.43	228
708	加茂川町	84.3	162	73	89	43	15	9%	104	64%	43	27%	3.77	192
709	滝脇町	261.1	122	54	68	35	8	7%	83	68%	31	25%	3.49	47
710	長沢町	145.8	117	53	64	36	11	9%	67	57%	39	33%	3.25	80
711	林添町	200.0	285	141	144	75	29	10%	179	63%	77	27%	3.80	143
712	大内町	196.6	232	117	115	61	38	16%	134	58%	60	26%	3.80	118
713	鍋田町	127.5	200	99	101	64	17	9%	124	62%	59	30%	3.13	157
714	王滝町	109.3	170	83	87	53	15	9%	103	61%	52	31%	3.21	156
715	石楠町	204.2	74	34	40	25	6	8%	45	61%	23	31%	2.96	36

注：「年齢計算」は平成17年4月1日現在

【人口】町別面積・人口・世帯数(続き)

平成17年4月1日現在

町コード	町名	面積 (ha)	人		世帯数	年齢階級別人口				性比	平均 世帯員	人口密度 (人/k㎡)		
			計	男		女	0～14歳	割合	15～64歳				割合	65歳以上
716	豊松町	395.2	363	183	180	96	39	11%	210	58%	114	31%	3.78	92
717	坂上町	924.7	527	257	270	144	46	9%	333	63%	148	28%	3.66	57
718	松平町	296.3	251	120	131	67	36	14%	159	63%	56	22%	3.75	85
719	巴町	13.1	1,342	679	663	351	249	19%	1,049	78%	44	3%	3.82	10,244
720	幸穂台	18.3	879	472	407	236	384	44%	478	54%	17	2%	3.72	4,803
	藤岡地区	6,558.2	19,277	9,884	9,393	5,533	4,110	21%	13,173	68%	1,994	10%	3.48	294
450	石畳町	116.1	1,172	601	571	329	326	28%	777	66%	69	6%	3.56	1,009
451	石飛町	92.4	508	249	259	133	95	19%	374	74%	39	8%	3.82	550
452	大岩町	123.7	41	22	19	12	4	10%	22	54%	15	37%	3.42	33
453	折平町	335.2	740	371	369	208	177	24%	504	68%	59	8%	3.56	221
454	上川口町	405.8	152	75	77	38	13	9%	96	63%	43	28%	4.00	37
455	上渡合町	130.1	821	422	399	230	252	31%	508	62%	61	7%	3.57	631
456	木瀬町	485.4	973	483	490	260	239	25%	592	61%	142	15%	3.74	200
457	北一色町	212.3	687	353	334	180	156	23%	452	66%	79	11%	3.82	324
458	三箇町	563.8	391	194	197	108	52	13%	251	64%	88	23%	3.62	69
459	下川口町	255.1	121	64	57	30	17	14%	75	62%	29	24%	4.03	47
460	白川町	383.5	438	226	212	124	89	20%	263	60%	86	20%	3.53	114
461	田茂平町	153.1	118	58	60	33	18	15%	71	60%	29	25%	3.58	77
462	西市野々町	302.2	180	93	87	50	24	13%	116	64%	40	22%	3.60	60
463	西中山町	853.8	7,005	3,609	3,396	2,007	1,378	20%	5,085	73%	542	8%	3.49	820
464	迫町	144.6	576	303	273	189	92	16%	413	72%	71	12%	3.05	398
465	深見町	394.0	2,379	1,236	1,143	707	654	27%	1,561	66%	164	7%	3.36	604
466	藤岡飯野町	492.0	1,714	901	813	536	307	18%	1,176	69%	231	13%	3.20	348
467	北菅木町	115.8	403	202	201	120	75	19%	285	71%	43	11%	3.36	348
468	御作町	999.3	858	422	436	239	142	17%	552	64%	164	19%	3.59	86

注：「年齢計算」は平成17年4月1日現在

【人口】町別面積・人口・世帯数(続き)

平成17年4月1日現在

町 コード	町 名	面積 (ha)	人		世帯数	年齢階級別人口				平均 世帯員	性比	人口密度 (人/k㎡)		
			計	男		女	0～14歳	割合	15～64歳				割合	65歳以上
	小原地区	7,454.0	4,345	2,131	2,214	1,360	522	12%	2,447	56%	1,376	32%	3.19	58
550	市場町	182.0	185	86	99	51	19	10%	105	57%	61	33%	3.63	102
551	岩下町	46.0	18	11	7	10	-	-	8	44%	10	56%	1.80	39
552	永太郎町	106.0	241	120	121	74	27	11%	148	61%	66	27%	3.26	227
553	大ヶ蔵連町	783.0	129	74	55	43	15	12%	79	61%	35	27%	3.00	16
554	大坂町	73.0	68	31	37	24	8	12%	43	63%	17	25%	2.83	93
555	大平町	744.0	423	214	209	132	47	11%	258	61%	118	28%	3.20	57
556	大洞町	267.0	126	62	64	31	21	17%	71	56%	34	27%	4.06	47
557	乙ヶ林町	124.0	136	66	70	35	14	10%	84	62%	38	28%	3.89	110
558	小原町	158.0	278	140	138	82	46	17%	165	59%	67	24%	3.39	176
559	小原大倉町	67.0	56	26	30	20	6	11%	25	45%	25	45%	2.80	84
560	小原北町	285.0	124	65	59	35	14	11%	65	52%	45	36%	3.54	44
561	小原田代町	305.0	124	55	69	40	9	7%	68	55%	47	38%	3.10	41
562	柏ヶ洞町	51.0	41	19	22	13	10	24%	22	54%	9	22%	3.15	80
563	鍛冶屋敷町	210.0	36	21	15	14	-	-	21	58%	15	42%	2.57	17
564	上仁木町	188.0	207	101	106	66	28	14%	108	52%	71	34%	3.14	110
565	苧萱町	166.0	57	30	27	15	8	14%	32	56%	17	30%	3.80	34
566	川下町	217.0	78	39	39	29	7	9%	43	55%	28	36%	2.69	36
567	喜佐平町	66.0	51	25	26	15	3	6%	31	61%	17	33%	3.40	77
568	北野町	33.0	14	6	8	3	1	7%	9	64%	4	29%	4.67	42
569	北篠平町	462.0	253	129	124	68	41	16%	153	60%	59	23%	3.72	55
570	樽俣町	154.0	68	31	37	17	7	10%	40	59%	21	31%	4.00	44
571	雑敷町	33.0	14	5	9	6	-	-	6	43%	8	57%	2.33	42
572	沢田町	133.0	189	80	109	126	21	11%	57	30%	111	59%	1.50	142
573	下仁木町	146.0	151	68	83	50	12	8%	89	59%	50	33%	3.02	103

注：「年齢計算」は平成17年4月1日現在

【人口】町別面積・人口・世帯数(続き)

平成17年4月1日現在

町 コード	町 名	面積 (ha)	人			世帯数	年齢階級別人口				平均 世帯員	性比	人口密度 (人/k㎡)	
			計	男	女		0～14歳	割合	15～64歳	割合				65歳以上
574	李町	243.0	149	74	75	33	19	13%	94	63%	36	24%	4.52	61
575	川見町	53.0	63	34	29	14	5	8%	39	62%	19	30%	4.50	119
576	千洗町	117.0	62	33	29	21	6	10%	38	61%	18	29%	2.95	53
577	寺平町	111.0	97	43	54	29	15	15%	63	65%	19	20%	3.34	87
578	東郷町	417.0	137	74	63	36	15	11%	78	57%	44	32%	3.81	33
579	百月町	158.0	15	5	10	7	1	7%	6	40%	8	53%	2.14	9
580	荷掛町	176.0	70	35	35	16	10	14%	40	57%	20	29%	4.38	40
581	西丹波町	130.0	31	15	16	10	6	19%	12	39%	13	42%	3.10	24
582	西萩平町	49.0	24	14	10	8	4	17%	11	46%	9	38%	3.00	49
583	西細田町	195.0	95	46	49	31	10	11%	53	56%	32	34%	3.06	49
584	日面町	90.0	51	25	26	11	10	20%	24	47%	17	33%	4.64	57
585	平岩町	73.0	20	12	8	9	-	-	11	55%	9	45%	2.22	27
586	平畑町	79.0	83	37	46	21	14	17%	49	59%	20	24%	3.95	105
587	前洞町	72.0	78	36	42	23	7	9%	42	54%	29	37%	3.39	108
588	松名町	119.0	66	30	36	19	1	2%	38	58%	27	41%	3.47	55
589	三ツ久保町	127.0	58	26	32	18	11	19%	28	48%	19	33%	3.22	46
590	宮代町	67.0	42	18	24	11	4	10%	23	55%	15	36%	3.82	63
591	築平町	121.0	80	39	41	24	12	15%	37	46%	31	39%	3.33	66
592	遊屋町	58.0	57	31	26	20	8	14%	31	54%	18	32%	2.85	98
	足助地区	19,327.0	9,661	4,752	4,909	2,834	1,105	11%	5,606	58%	2,950	31%	3.41	50
800	安美京町	113.0	19	9	10	7	-	-	11	58%	8	42%	2.71	17
801	明川町	517.0	218	110	108	71	13	6%	128	59%	77	35%	3.07	42
802	足助町	494.0	2,018	985	1,033	649	200	10%	1,150	57%	668	33%	3.11	409
803	足助白山町	107.0	86	42	44	25	8	9%	49	57%	29	34%	3.44	80
804	綾渡町	177.0	115	65	50	28	21	18%	60	52%	34	30%	4.11	65

注：「年齢計算」は平成17年4月1日現在

【人口】町別面積・人口・世帯数(続き)

平成17年4月1日現在

町コード	町名	面積 (ha)	人			世帯数	年齢階級別人口				平均 世帯員	性比	人口密度 (人/k㎡)	
			計	男	女		0～14歳	割合	15～64歳	割合				65歳以上
805	井ノ口町	461.0	208	99	109	58	24	12%	138	66%	46	22%	3.59	45
806	岩谷町	92.0	53	26	27	13	7	13%	30	57%	16	30%	4.08	58
807	有洞町	86.0	25	13	12	10	2	8%	10	40%	13	52%	2.50	29
808	上八木町	605.0	112	54	58	30	9	8%	60	54%	43	38%	3.73	19
809	漆畑町	46.0	16	7	9	5	-	-	7	44%	9	56%	3.20	35
810	大井町	69.0	61	34	27	19	7	11%	39	64%	15	25%	3.21	88
811	大原町	361.0	115	58	57	25	16	14%	73	63%	26	23%	4.60	32
812	大蔵町	96.0	189	97	92	52	35	19%	121	64%	33	17%	3.63	197
813	大蔵連町	74.0	7	5	2	4	-	-	4	57%	3	43%	1.75	9
814	大賀町	1,242.0	63	29	34	20	9	14%	26	41%	28	44%	3.15	5
815	大塚町	61.0	38	21	17	9	3	8%	27	71%	8	21%	4.22	62
816	国閑町	72.0	157	85	72	43	40	25%	100	64%	17	11%	3.65	218
817	籠林町	119.0	92	42	50	28	11	12%	60	65%	21	23%	3.29	77
818	上切山町	136.0	73	37	36	18	6	8%	39	53%	28	38%	4.06	54
819	上小田町	55.0	69	34	35	17	11	16%	46	67%	12	17%	4.06	125
820	上佐切町	141.0	94	46	48	22	16	17%	47	50%	31	33%	4.27	67
821	上脇町	121.0	67	34	33	20	9	13%	44	66%	14	21%	3.35	55
822	川面町	439.0	177	87	90	47	16	9%	104	59%	57	32%	3.77	40
823	北小田町	92.0	47	20	27	15	3	6%	23	49%	21	45%	3.13	51
824	霧山町	203.0	210	98	112	50	26	12%	145	69%	39	19%	4.20	103
825	国谷町	118.0	148	75	73	34	17	11%	91	61%	40	27%	4.35	125
826	桑田和町	217.0	336	165	171	98	60	18%	208	62%	68	20%	3.43	155
827	桑原町	56.0	42	20	22	14	4	10%	21	50%	17	40%	3.00	75
828	小原町	265.0	116	56	60	30	9	8%	66	57%	41	35%	3.87	44
829	五反田町	214.0	152	74	78	40	14	9%	87	57%	51	34%	3.80	71

注：「年齢計算」は平成17年4月1日現在

【人口】町別面積・人口・世帯数(続き)

平成17年4月1日現在

町 コード	町 名	面積 (ha)	人			世帯数	年齢階級別人口				平均 世帯員	性比	人口密度 (人/km ²)	
			計	男	女		0～14歳	割合	15～64歳	割合				65歳以上
830	小手沢町	36.0	77	36	41	20	7	9%	45	58%	25	32%	3.85	214
831	沢ノ堂町	85.0	39	18	21	15	4	10%	18	46%	17	44%	2.60	46
832	塩ノ沢町	123.0	56	24	32	14	5	9%	32	57%	19	34%	4.00	46
833	下国谷町	295.0	103	49	54	25	16	16%	62	60%	25	24%	4.12	35
834	下佐切町	92.0	61	32	29	16	4	7%	38	62%	19	31%	3.81	66
835	下平倉町	199.0	77	38	39	16	10	13%	45	58%	22	29%	4.81	39
836	白新町	43.0	36	20	16	11	2	6%	26	72%	8	22%	3.27	84
837	菅盛町	260.0	184	90	94	47	11	6%	120	65%	53	29%	3.91	71
838	菅生町	134.0	93	45	48	26	17	18%	48	52%	28	30%	3.58	69
839	摺町	221.0	67	27	40	22	7	10%	28	42%	32	48%	3.05	30
840	千竜町	92.0	87	40	47	20	13	15%	53	61%	21	24%	4.35	95
841	竜田町	84.0	70	34	36	24	5	7%	48	69%	17	24%	2.92	83
842	田振町	139.0	45	20	25	13	-	-	29	64%	16	36%	3.46	32
843	玉野町	47.0	54	31	23	15	11	20%	29	54%	14	26%	3.60	115
844	近岡町	118.0	390	209	181	119	54	14%	231	59%	105	27%	3.28	331
845	葛町	77.0	27	14	13	6	4	15%	15	56%	8	30%	4.50	35
846	葛沢町	741.0	139	65	74	38	9	6%	79	57%	51	37%	3.66	19
847	椿立町	34.0	9	4	5	3	-	-	7	78%	2	22%	3.00	26
848	枳ノ沢町	33.0	20	8	12	6	4	20%	11	55%	5	25%	3.33	61
849	枳本町	184.0	61	26	35	13	6	10%	35	57%	20	33%	4.69	33
850	戸中町	254.0	31	17	14	12	-	-	10	32%	21	68%	2.58	12
851	富立町	170.0	185	85	100	44	24	13%	114	62%	47	25%	4.20	109
852	中野町	538.0	145	70	75	41	7	5%	79	54%	59	41%	3.54	27
853	永野町	46.0	42	23	19	8	7	17%	23	55%	12	29%	5.25	91
854	西櫛尾町	199.0	135	65	70	38	10	7%	89	66%	36	27%	3.55	68
855	怒田沢町	1,144.0	42	22	20	13	7	17%	22	52%	13	31%	3.23	4

注：「年齢計算」は平成17年4月1日現在

【人口】町別面積・人口・世帯数(続き)

平成17年4月1日現在

町 コード	町 名	面積 (ha)	人			世帯数	年齢階級別人口				平均 世帯員	性比	人口密度 (人/k㎡)	
			計	男	女		0～14歳	割合	15～64歳	割合				65歳以上
856	野林町	217.0	136	67	69	38	19	14%	84	62%	33	24%	3.58	63
857	則定町	229.0	217	106	111	59	28	13%	132	61%	57	26%	3.68	95
858	冷田町	59.0	34	17	17	9	7	21%	13	38%	14	41%	3.78	58
859	東大島町	203.0	295	146	149	83	46	16%	188	64%	61	21%	3.55	145
860	東大見町	586.0	47	23	24	19	10	21%	13	28%	24	51%	2.47	8
861	東川端町	203.0	32	14	18	9	3	9%	15	47%	14	44%	3.56	16
862	東渡合町	147.0	39	21	18	15	4	10%	14	36%	21	54%	2.60	27
863	東中山町	71.0	34	19	15	11	2	6%	20	59%	12	35%	3.09	48
864	久木町	265.0	204	92	112	58	21	10%	122	60%	61	30%	3.52	77
865	平沢町	107.0	68	34	34	14	16	24%	31	46%	21	31%	4.86	64
866	平折町	110.0	39	19	20	14	7	18%	21	54%	11	28%	2.79	35
867	二宮町	248.0	125	68	57	28	19	15%	73	58%	33	26%	4.46	50
868	細田町	75.0	52	23	29	16	-	-	39	75%	13	25%	3.25	69
869	御内町	1,831.0	61	35	26	25	4	7%	30	49%	27	44%	2.44	3
870	御蔵町	335.0	154	78	76	45	12	8%	98	64%	44	29%	3.42	46
871	美栗町	170.0	69	34	35	19	10	14%	34	49%	25	36%	3.63	41
872	室口町	101.0	32	22	10	6	5	16%	18	56%	9	28%	5.33	32
873	岩神町	136.0	180	78	102	122	8	4%	70	39%	102	57%	1.48	132
874	山谷町	199.0	36	18	18	13	5	14%	18	50%	13	36%	2.77	18
875	山ノ中立町	159.0	12	6	6	7	-	-	1	8%	11	92%	1.71	8
876	四ツ松町	616.0	189	92	97	44	24	13%	103	54%	62	33%	4.30	31
877	連谷町	326.0	66	31	35	15	5	8%	36	55%	25	38%	4.40	20
878	月原町	697.0	142	70	72	39	10	7%	83	58%	49	35%	3.64	20
	下山地区	11,418.0	5,557	2,788	2,769	1,633	916	16%	3,386	61%	1,255	23%	3.40	49
750	阿蔵町	794.0	109	51	58	31	5	5%	66	61%	38	35%	3.52	14

注：「年齢計算」は平成17年4月1日現在

【人口】町別面積・人口・世帯数(続き)

平成17年4月1日現在

町コード	町名	面積 (ha)	人		世帯数	年齢階級別人口				平均 世帯員	性比	人口密度 (人/k㎡)		
			計	男		女	0～14歳	割合	15～64歳				割合	65歳以上
751	蘭町	236.0	148	76	72	49	20	14%	83	56%	45	30%	3.02	63
752	宇連野町	642.0	76	37	39	21	11	14%	40	53%	25	33%	3.62	12
753	大桑町	153.0	65	35	30	17	9	14%	32	49%	24	37%	3.82	42
754	大沼町	1,358.0	1,364	679	685	409	244	18%	806	59%	314	23%	3.33	100
755	蕪木町	100.0	57	30	27	14	7	12%	33	58%	17	30%	4.07	57
756	神殿町	266.0	164	77	87	51	12	7%	93	57%	59	36%	3.22	62
757	黒坂町	813.0	137	70	67	48	22	16%	75	55%	40	29%	2.85	17
758	小松野町	209.0	156	79	77	46	40	26%	96	62%	20	13%	3.39	75
759	下山代町	498.0	379	193	186	98	54	14%	242	64%	83	22%	3.87	76
760	田折町	80.0	90	42	48	26	9	10%	53	59%	28	31%	3.46	113
761	高野町	132.0	25	16	9	7	1	4%	14	56%	10	40%	3.57	19
762	立岩町	534.0	111	50	61	40	17	15%	69	62%	25	23%	2.78	21
763	田平沢町	258.0	62	32	30	17	7	11%	31	50%	24	39%	3.65	24
764	枋立町	106.0	43	25	18	12	3	7%	28	65%	12	28%	3.58	41
765	梨野町	877.0	87	47	40	31	7	8%	48	55%	32	37%	2.81	10
766	野原町	567.0	119	58	61	39	9	8%	56	47%	54	45%	3.05	21
767	花沢町	759.0	1,738	875	863	497	364	21%	1,160	67%	214	12%	3.50	229
768	羽布町	1,477.0	230	120	110	62	30	13%	144	63%	56	24%	3.71	16
769	東大林町	821.0	145	73	72	45	16	11%	72	50%	57	39%	3.22	18
770	平瀬町	293.0	106	49	57	25	18	17%	66	62%	22	21%	4.24	36
771	和合町	445.0	146	74	72	48	11	8%	79	54%	56	38%	3.04	33
旭地区		8,216.0	3,531	1,710	1,821	1,083	357	10%	1,877	53%	1,297	37%	3.26	43
650	浅谷町	453.0	212	101	111	60	22	10%	113	53%	77	36%	3.53	47
651	旭八幡町	266.0	44	19	25	14	1	2%	20	45%	23	52%	3.14	17
652	明賀町	129.0	53	25	28	17	4	8%	28	53%	21	40%	3.12	41

注：「年齢計算」は平成17年4月1日現在

【人口】町別面積・人口・世帯数(続き)

平成17年4月1日現在

町 コード	町 名	面積 (ha)	人			世帯数	年齢階級別人口				平均 世帯員	性比	人口密度 (人/km ²)	
			計	男	女		0～14歳	割合	15～64歳	割合				65歳以上
653	有間町	195.0	144	73	71	41	14	10%	83	58%	47	33%	3.51	74
654	伊熊町	145.0	87	40	47	31	2	2%	43	49%	42	48%	2.81	60
655	池島町	231.0	79	42	37	22	7	9%	50	63%	22	28%	3.59	34
656	色平町	136.0	28	15	13	9	4	14%	16	57%	8	29%	3.11	21
657	市平町	78.0	29	15	14	9	5	17%	14	48%	10	34%	3.22	37
658	牛地町	781.0	8	5	3	5	-	-	6	75%	2	25%	1.60	1
659	太田町	227.0	148	74	74	44	11	7%	80	54%	57	39%	3.36	65
660	大坪町	326.0	168	80	88	54	21	13%	95	57%	52	31%	3.11	52
661	押井町	180.0	111	60	51	27	14	13%	56	50%	41	37%	4.11	62
662	小滝野町	194.0	3	1	2	1	-	-	-	-	3	100%	3.00	2
663	小渡町	337.0	351	174	177	110	43	12%	181	52%	127	36%	3.19	104
664	伯母沢町	81.0	30	11	19	10	-	-	18	60%	12	40%	3.00	37
665	加上町	224.0	147	75	72	34	22	15%	77	52%	48	33%	4.32	66
666	塩切町	279.0	122	54	68	34	11	9%	61	50%	50	41%	3.59	44
667	上中町	114.0	50	27	23	20	1	2%	22	44%	27	54%	2.50	44
668	日下部町	338.0	96	40	56	28	5	5%	50	52%	41	43%	3.43	28
669	小田町	70.0	25	12	13	9	3	12%	12	48%	10	40%	2.78	36
670	小畑町	128.0	66	34	32	21	6	9%	32	48%	28	42%	3.14	52
671	榊野町	291.0	212	108	104	57	26	12%	118	56%	68	32%	3.72	73
672	笹戸町	119.0	127	55	72	42	19	15%	74	58%	34	27%	3.02	107
673	三分山町	35.0	-	-	-	-	-	-	-	-	-	-	-	-
674	閑羅瀬町	264.0	36	22	14	10	5	14%	16	44%	15	42%	3.60	14
675	島崎町	69.0	87	43	44	29	9	10%	46	53%	32	37%	3.00	126
676	下切町	73.0	105	52	53	33	12	11%	65	62%	28	27%	3.18	144
677	下中町	125.0	59	34	25	23	3	5%	27	46%	29	49%	2.57	47
678	杉本町	337.0	280	131	149	82	45	16%	154	55%	81	29%	3.41	83

注：「年齢計算」は平成17年4月1日現在

【人口】町別面積・人口・世帯数(続き)

平成17年4月1日現在

町コード	町名	面積 (ha)	人			世帯数	年齢階級別人口				平均 世帯員	性比	人口密度 (人/k㎡)	
			計	男	女		0～14歳	割合	15～64歳	割合				65歳以上
679	須 瀨 町	106.0	95	46	49	33	7	7%	52	55%	36	38%	2.88	90
680	惣 田 町	107.0	85	43	42	23	9	11%	46	54%	30	35%	3.70	79
681	田 津 原 町	309.0	82	36	46	29	1	1%	47	57%	34	41%	2.83	27
682	坪 崎 町	311.0	17	9	8	6	-	-	8	47%	9	53%	2.83	5
683	時 瀨 町	260.0	60	28	32	22	3	5%	31	52%	26	43%	2.73	23
684	東 萩 平 町	180.0	96	41	55	29	9	9%	47	49%	40	42%	3.31	53
685	槇 本 町	57.0	84	41	43	22	10	12%	46	55%	28	33%	3.82	147
686	万 町	283.0	46	19	27	19	-	-	16	35%	30	65%	2.42	16
687	万 根 町	223.0	20	7	13	11	3	15%	6	30%	11	55%	1.82	9
688	余 平 町	155.0	39	18	21	13	-	-	21	54%	18	46%	3.00	25
	稲 武 地 区	9,863.0	3,154	1,536	1,618	1,075	346	11%	1,755	56%	1,053	33%	2.93	32
250	稲 武 町	1,422.0	396	192	204	137	52	13%	213	54%	131	33%	2.89	28
251	大 野 瀨 町	1,664.0	245	128	117	83	17	7%	130	53%	98	40%	2.95	15
252	押 山 町	838.0	154	77	77	51	13	8%	78	51%	63	41%	3.02	18
253	小 田 木 町	1,363.0	335	155	180	99	37	11%	189	56%	109	33%	3.38	25
254	川 手 町	681.0	141	69	72	50	10	7%	75	53%	56	40%	2.82	21
255	黒 田 町	867.0	345	176	169	114	45	13%	198	57%	102	30%	3.03	40
256	桑 原 町	215.0	330	162	168	124	55	17%	186	56%	89	27%	2.66	153
257	御 所 貝 津 町	457.0	299	143	156	106	24	8%	183	61%	92	31%	2.82	65
258	富 永 町	177.0	32	17	15	9	3	9%	13	41%	16	50%	3.56	18
259	中 当 町	603.0	99	42	57	33	4	4%	47	47%	48	48%	3.00	16
260	夏 焼 町	545.0	233	103	130	87	29	12%	152	65%	52	22%	2.68	43
261	野 入 町	895.0	193	91	102	60	17	9%	99	51%	77	40%	3.22	22
262	武 節 町	136.0	352	181	171	122	40	11%	192	55%	120	34%	2.89	259

注：「年齢計算」は平成17年4月1日現在

【人口】 学校区別人口・世帯数

(1) 小学校区

コード	学校名	人 口			世 帯 数			
		合計	男	女	合計	一般世帯	外人世帯	
000	全市	ゼンシ	407,682	212,363	195,319	149,286	142,067	7,219
011	飯野	イノ	7,733	3,986	3,747	2,256	2,231	25
012	石畳	イシダミ	3,408	1,728	1,680	963	954	9
013	御作	ミツクリ	1,131	561	570	307	306	1
014	中山	ナカヤマ	7,005	3,609	3,396	2,007	1,989	18
021	道慈	ドウジ	1,489	727	762	499	499	-
022	本城	ホンジヨウ	1,186	574	612	344	340	4
023	小原中部	コハラチュウブ	1,670	830	840	517	514	3
031	足助	アシケ	2,599	1,288	1,311	835	830	5
032	冷田	ヒエタ	848	413	435	213	213	-
033	追分	オウワケ	915	448	467	340	336	4
034	佐切	サキリ	457	236	221	127	125	2
035	則定	ノリサダ	822	399	423	216	216	-
036	萩野	ハギノ	897	452	445	251	251	-
037	明和	メイワ	766	372	394	210	210	-
038	新盛	シンメイ	775	367	408	207	207	-
039	大蔵	オホクラ	1,062	518	544	287	287	-
040	御蔵	ミクラ	520	259	261	148	148	-
051	大沼	オホヌマ	1,364	679	685	409	401	8
052	三巴	サンパ	285	146	139	97	94	3
053	和合	ワゴウ	880	443	437	263	263	-
054	田平沢	タヒラサワリ	467	229	238	139	129	10
055	阿蔵	アゾウ	297	151	146	90	89	1
056	花山	ハナヤマ	2,264	1,140	1,124	635	633	2
061	築羽	ツクハ	656	303	353	202	202	-
062	小渡	コト	1,698	831	867	541	541	-
063	敷島	シキシマ	1,177	576	601	340	337	3
071	稲武	イナブ	3,154	1,536	1,618	1,075	1,024	51
101	童子山	ドウジヤマ	9,065	4,851	4,214	3,575	3,415	160
102	拳母	コロモ	11,910	6,274	5,636	5,277	4,827	450
103	根川	ネガハ	7,944	4,255	3,689	3,146	3,025	121
104	小清水	コシミズ	14,636	7,520	7,116	5,415	5,042	373
105	前山	マエヤマ	13,839	7,063	6,776	5,202	5,086	116
106	山之手	ヤマノテ	12,225	6,292	5,933	5,460	5,250	210
107	美山	ミヤマ	13,287	7,565	5,722	5,826	5,599	227
108	寺部	テラベ	5,214	2,641	2,573	1,871	1,848	23
109	平井	ヒライ	4,845	2,392	2,453	1,715	1,647	68
110	野見	ノミ	7,363	3,639	3,724	2,660	2,566	94
111	古瀬間	コセマ	6,761	3,378	3,383	2,209	2,195	14
112	矢並	ヤナミ	893	466	427	264	264	-
113	高嶺	タカネ	11,195	5,745	5,450	3,677	3,451	226
114	寿恵野	スエノ	9,522	4,904	4,618	3,098	3,059	39
115	畝部	ウネベ	5,488	2,763	2,725	1,697	1,684	13
116	堤	ツツミ	16,829	9,655	7,174	6,964	6,668	296
117	若園	ワカゾノ	14,127	7,438	6,689	5,003	4,783	220

(1) 小学校区

平成17年4月1日現在

コード	学校名	人 口			世 帯 数		
		合計	男	女	合計	一般世帯	外人世帯
118	竹村 タケムラ	11,563	6,017	5,546	4,050	3,877	173
119	駒場 コマバ	6,521	3,354	3,167	2,136	2,094	42
120	大林 オオハヤシ	16,150	9,418	6,732	7,338	6,994	344
121	大畑 オオハタ	1,945	998	947	667	626	41
122	伊保 イボ	4,625	2,515	2,110	1,848	1,753	95
123	加納 カノウ	5,025	2,457	2,568	1,469	1,455	14
124	青木 アキ	12,578	6,433	6,145	4,442	4,372	70
125	西広瀬 ニシヒロセ	669	335	334	201	199	2
126	東広瀬 ヒガシヒロセ	1,710	817	893	502	502	0
127	中金 ナカガネ	962	475	487	271	271	0
128	上鷹見 カミタカミ	803	413	390	231	204	27
129	藤沢 フジサカ	247	108	139	61	61	0
130	幸海 コウカイ	1,376	723	653	363	362	1
131	岩倉 イワクラ	4,342	2,240	2,102	1,246	1,234	12
132	九久平 キクウヘイ	2,985	1,490	1,495	863	859	4
133	滝脇 タキワキ	524	248	276	146	146	0
134	豊松 トヨマツ	1,215	594	621	332	329	3
135	東山 ヒガシヤマ	7,092	3,444	3,648	2,459	2,388	71
136	元城 モトシロ	4,605	2,315	2,290	2,006	1,858	148
137	梅坪 ウメツボ	12,883	6,633	6,250	4,948	4,728	220
138	朝日 アサヒ	7,640	3,905	3,735	2,851	2,685	166
139	若林東 ワカバヤシヒガシ	8,926	4,614	4,312	3,218	3,038	180
140	東保見 ヒガシホミ	5,770	3,033	2,737	2,290	1,216	1,074
141	四郷 シヨウ	5,805	3,052	2,753	2,132	2,042	90
142	浄水 ジョウスイ	5,237	2,769	2,468	2,032	1,913	119
143	平和 ヘイワ	7,772	4,230	3,542	3,607	3,542	65
144	市木 イチキ	8,598	4,368	4,230	2,905	2,756	149
145	若林西 ワカバヤシニシ	5,306	2,690	2,616	1,891	1,863	28
146	衣丘 コロモガオカ	8,279	4,454	3,825	3,330	3,086	244
147	土橋 ツチハシ	7,616	4,336	3,280	3,303	3,179	124
148	広川台 ヒロカワダイ	7,031	3,577	3,454	2,600	2,565	35
149	井上 イノウエ	8,174	4,120	4,054	2,707	2,640	67
150	五ヶ丘 イツツカオカ	4,469	2,235	2,234	1,267	1,248	19
151	西保見 ニシホミ	5,257	2,676	2,581	2,085	1,296	789
152	五ヶ丘東 イツツカオカヒガシ	3,314	1,635	1,679	912	908	4

【人口】 学校区別人口・世帯数（続き）

コード 学校名			平成17年4月1日現在					
			人 口			世 帯 数		
			合計	男	女	合計	一般世帯	外人世帯
000	全市	ゼンシ	407,682	212,363	195,319	149,286	142,067	7,219
201	崇化館	ソウカカン	24,155	12,494	11,661	10,134	9,370	764
202	朝日丘	アサヒカミ	24,074	12,927	11,147	9,641	9,143	498
203	豊南	トヨナン	28,252	14,580	13,672	11,860	11,544	316
204	高橋	タカハシ	20,432	10,311	10,121	7,060	6,803	257
205	上郷	カミゴウ	18,518	9,469	9,049	5,958	5,707	251
206	高岡	タカオカ	14,232	7,304	6,928	5,109	4,901	208
207	保見	ホミ	15,754	8,282	7,472	6,349	4,356	1,993
208	猿投	サゲ	7,661	3,865	3,796	2,359	2,332	27
209	猿投台	サゲダイ	13,247	6,768	6,479	4,643	4,571	72
210	石野	イシノ	3,722	1,813	1,909	1,065	1,038	27
211	松平	マツダaira	10,442	5,295	5,147	2,950	2,930	20
212	竜神	リュウジン	24,136	13,071	11,065	9,429	9,056	373
213	美里	ミサト	20,604	10,216	10,388	7,414	7,231	183
214	逢妻	アイヅマ	27,923	15,085	12,838	11,241	10,641	600
215	若園	ワカゾノ	14,127	7,438	6,689	5,003	4,783	220
216	梅坪台	ウメツボダイ	18,120	9,402	8,718	6,980	6,641	339
217	前林	マエバヤシ	23,350	13,009	10,341	9,100	8,762	338
218	益富	マストミ	14,544	7,248	7,296	4,388	4,351	37
219	末野原	スエノハラ	25,678	14,281	11,397	10,595	10,198	397
220	井郷	イサト	13,186	6,704	6,482	4,490	4,340	150
221	藤岡	フジオカ	19,277	9,884	9,393	5,533	5,480	53
222	小原	オハラ	4,345	2,131	2,214	1,360	1,353	7
223	足助	アシケ	9,661	4,752	4,909	2,834	2,823	11
224	下山	シモヤマ	5,557	2,788	2,769	1,633	1,609	24
225	旭	アサヒ	3,531	1,710	1,821	1,083	1,080	3
226	稲武	イナブ	3,154	1,536	1,618	1,075	1,024	51

【人口】全市年齢別男女別人口

平成17年4月1日現在

年齢	計	男	女	年齢	計	男	女
総数	407,682	212,363	195,319				
0	4,239	2,173	2,066	60	5,153	2,598	2,555
1	4,397	2,247	2,150	61	5,308	2,742	2,566
2	4,390	2,272	2,118	62	4,952	2,558	2,394
3	4,371	2,316	2,055	63	5,122	2,734	2,388
4	4,427	2,286	2,141	64	4,705	2,503	2,202
0～4	21,824	11,294	10,530	60～64	25,240	13,135	12,105
5	4,479	2,313	2,166	65	3,939	2,087	1,852
6	4,444	2,297	2,147	66	3,449	1,814	1,635
7	4,320	2,213	2,107	67	3,682	1,956	1,726
8	4,263	2,168	2,095	68	3,413	1,801	1,612
9	4,194	2,137	2,057	69	3,289	1,631	1,658
5～9	21,700	11,128	10,572	65～69	17,772	9,289	8,483
10	4,428	2,247	2,181	70	3,029	1,489	1,540
11	4,260	2,192	2,068	71	2,776	1,313	1,463
12	4,166	2,160	2,006	72	2,731	1,316	1,415
13	4,209	2,187	2,022	73	2,525	1,233	1,292
14	4,210	2,154	2,056	74	2,415	1,139	1,276
10～14	21,273	10,940	10,333	70～74	13,476	6,490	6,986
15	4,360	2,240	2,120	75	2,353	1,110	1,243
16	4,553	2,381	2,172	76	2,232	1,006	1,226
17	4,621	2,388	2,233	77	2,081	915	1,166
18	5,025	2,690	2,335	78	2,024	874	1,150
19	5,471	2,975	2,496	79	1,797	778	1,019
15～19	24,030	12,674	11,356	75～79	10,487	4,683	5,804
20	5,626	3,118	2,508	80	1,498	614	884
21	6,121	3,369	2,752	81	1,424	533	891
22	5,857	3,254	2,603	82	1,253	428	825
23	6,122	3,461	2,661	83	1,151	396	755
24	6,715	3,800	2,915	84	1,019	349	670
20～24	30,441	17,002	13,439	80～84	6,345	2,320	4,025
25	6,972	4,159	2,813	85	900	324	576
26	6,792	3,943	2,849	86	714	217	497
27	6,618	3,703	2,915	87	730	229	501
28	6,727	3,724	3,003	88	596	176	420
29	6,839	3,723	3,116	89	531	157	374
25～29	33,948	19,252	14,696	85～89	3,471	1,103	2,368
30	7,251	3,955	3,296	90	420	129	291
31	7,540	4,036	3,504	91	401	108	293
32	7,405	4,057	3,348	92	272	60	212
33	7,301	3,959	3,342	93	224	57	167
34	6,817	3,673	3,144	94	161	47	114
30～34	36,314	19,680	16,634	90～94	1,478	401	1,077
35	6,532	3,524	3,008	95	130	34	96
36	6,501	3,528	2,973	96	104	23	81
37	6,554	3,559	2,995	97	70	17	53
38	5,395	2,971	2,424	98	38	8	30
39	5,414	2,962	2,452	99	27	10	17
35～39	30,396	16,544	13,852	95～99	369	92	277
40	5,441	2,955	2,486	100	12	2	10
41	5,333	2,965	2,368	101	19	5	14
42	5,169	2,694	2,475	102	10	1	9
43	4,917	2,660	2,257	103	5	0	5
44	4,840	2,475	2,365	104	2	2	0
40～44	25,700	13,749	11,951	100～104	48	10	38
45	4,972	2,577	2,395	105	1	0	1
46	5,065	2,676	2,389	106	0	0	0
47	4,543	2,319	2,224	107	0	0	0
48	4,797	2,473	2,324	108	0	0	0
49	4,966	2,553	2,413	109	0	0	0
45～49	24,343	12,598	11,745	105～109	1	0	1
50	5,004	2,578	2,426	110	0	0	0
51	5,173	2,619	2,554	111	0	0	0
52	5,305	2,545	2,760	112	0	0	0
53	5,700	2,780	2,920	113	0	0	0
54	6,203	3,173	3,030	114	0	0	0
50～54	27,385	13,695	13,690	110～114	0	0	0
55	6,884	3,520	3,364	115	0	0	0
56	7,441	3,819	3,622	116	0	0	0
57	7,241	3,588	3,653	117	0	0	0
58	5,879	3,121	2,758	118	0	0	0
59	4,196	2,236	1,960	119	0	0	0
55～59	31,641	16,284	15,357	115～119	0	0	0
				120歳以上	0	0	0
				100歳以上	49	10	39
				90歳以上	1,896	503	1,393
				65歳以上	53,447	24,388	29,059
				平均年齢	38.51	37.59	39.52

【人口】地区別年齢別男女別人口 <豊田地区>

平成17年4月1日現在

年齢	計	男	女	年齢	計	男	女
総数	362,157	189,562	172,595				
0	3,944	2,022	1,922	60	4,745	2,397	2,348
1	4,088	2,088	2,000	61	4,813	2,511	2,302
2	4,004	2,059	1,945	62	4,488	2,331	2,157
3	3,975	2,108	1,867	63	4,646	2,489	2,157
4	4,020	2,065	1,955	64	4,232	2,271	1,961
0～4	20,031	10,342	9,689	60～64	22,924	11,999	10,925
5	4,000	2,064	1,936	65	3,491	1,882	1,609
6	3,975	2,043	1,932	66	3,048	1,639	1,409
7	3,819	1,953	1,866	67	3,200	1,734	1,466
8	3,736	1,867	1,869	68	2,926	1,566	1,360
9	3,686	1,885	1,801	69	2,811	1,427	1,384
5～9	19,216	9,812	9,404	65～69	15,476	8,248	7,228
10	3,848	1,938	1,910	70	2,524	1,251	1,273
11	3,631	1,866	1,765	71	2,283	1,081	1,202
12	3,562	1,823	1,739	72	2,185	1,079	1,106
13	3,582	1,867	1,715	73	2,044	1,000	1,044
14	3,571	1,816	1,755	74	1,896	898	998
10～14	18,194	9,310	8,884	70～74	10,932	5,309	5,623
15	3,672	1,879	1,793	75	1,861	881	980
16	3,856	2,005	1,851	76	1,747	800	947
17	3,944	2,024	1,920	77	1,602	703	899
18	4,451	2,408	2,043	78	1,558	670	888
19	4,862	2,663	2,199	79	1,355	582	773
15～19	20,785	10,979	9,806	75～79	8,123	3,636	4,487
20	5,092	2,836	2,256	80	1,138	465	673
21	5,574	3,092	2,482	81	1,104	409	695
22	5,379	3,027	2,352	82	986	336	650
23	5,649	3,195	2,454	83	881	293	588
24	6,271	3,566	2,705	84	774	255	519
20～24	27,965	15,716	12,249	80～84	4,883	1,758	3,125
25	6,582	3,950	2,632	85	706	259	447
26	6,372	3,712	2,660	86	557	167	390
27	6,206	3,484	2,722	87	569	169	400
28	6,288	3,494	2,794	88	456	130	326
29	6,426	3,509	2,917	89	405	113	292
25～29	31,874	18,149	13,725	85～89	2,693	838	1,855
30	6,767	3,700	3,067	90	316	98	218
31	7,064	3,787	3,277	91	313	83	230
32	6,873	3,791	3,082	92	207	45	162
33	6,791	3,736	3,055	93	165	40	125
34	6,308	3,418	2,890	94	124	37	87
30～34	33,803	18,432	15,371	90～94	1,125	303	822
35	6,012	3,288	2,724	95	100	25	75
36	5,931	3,246	2,685	96	70	15	55
37	5,975	3,274	2,701	97	51	10	41
38	4,822	2,681	2,141	98	21	3	18
39	4,774	2,645	2,129	99	19	7	12
35～39	27,514	15,134	12,380	95～99	261	60	201
40	4,817	2,651	2,166	100	7	2	5
41	4,614	2,588	2,026	101	10	4	6
42	4,456	2,341	2,115	102	5	0	5
43	4,255	2,306	1,949	103	4	0	4
44	4,209	2,152	2,057	104	2	2	0
40～44	22,351	12,038	10,313	100～104	28	8	20
45	4,298	2,230	2,068	105	1	0	1
46	4,385	2,321	2,064	106	0	0	0
47	3,947	1,989	1,958	107	0	0	0
48	4,190	2,160	2,030	108	0	0	0
49	4,330	2,201	2,129	109	0	0	0
45～49	21,150	10,901	10,249	105～109	1	0	1
50	4,359	2,219	2,140	110	0	0	0
51	4,548	2,275	2,273	111	0	0	0
52	4,676	2,207	2,469	112	0	0	0
53	5,017	2,414	2,603	113	0	0	0
54	5,513	2,805	2,708	114	0	0	0
50～54	24,113	11,920	12,193	110～114	0	0	0
55	6,180	3,132	3,048	115	0	0	0
56	6,729	3,430	3,299	116	0	0	0
57	6,508	3,173	3,335	117	0	0	0
58	5,410	2,865	2,545	118	0	0	0
59	3,888	2,070	1,818	119	0	0	0
55～59	28,715	14,670	14,045	115～119	0	0	0
				120歳以上	0	0	0
				100歳以上	29	8	21
				90歳以上	1,415	371	1,044
				65歳以上	43,522	20,160	23,362
				平均年齢	38.02	37.19	38.93

【人口】地区別年齢別男女別人口 <藤岡地区>

平成17年4月1日現在

年齢	計	男	女	年齢	計	男	女
総数	19,277	9,884	9,393				
0	162	86	76	60	144	76	68
1	160	81	79	61	186	87	99
2	243	136	107	62	165	92	73
3	220	113	107	63	152	83	69
4	255	130	125	64	137	72	65
0～4	1,040	546	494	60～64	784	410	374
5	295	158	137	65	143	71	72
6	276	147	129	66	111	47	64
7	286	149	137	67	133	62	71
8	309	199	110	68	124	60	64
9	281	136	145	69	118	43	75
5～9	1,447	789	658	65～69	629	283	346
10	310	166	144	70	107	55	52
11	335	176	159	71	105	45	60
12	320	179	141	72	117	55	62
13	332	166	166	73	106	59	47
14	326	167	159	74	95	45	50
10～14	1,623	854	769	70～74	530	259	271
15	351	175	176	75	87	39	48
16	339	178	161	76	75	33	42
17	317	162	155	77	79	30	49
18	289	151	138	78	84	34	50
19	300	161	139	79	78	27	51
15～19	1,596	827	769	75～79	403	163	240
20	261	139	122	80	71	28	43
21	258	149	109	81	38	13	25
22	214	103	111	82	38	4	34
23	217	122	95	83	50	14	36
24	216	115	101	84	28	9	19
20～24	1,166	628	538	80～84	225	68	157
25	179	99	80	85	27	11	16
26	171	105	66	86	30	7	23
27	195	104	91	87	29	9	20
28	217	122	95	88	22	3	19
29	198	99	99	89	16	3	13
25～29	960	529	431	85～89	124	33	91
30	239	121	118	90	20	4	16
31	242	123	119	91	16	8	8
32	310	151	159	92	11	5	6
33	309	134	175	93	8	2	6
34	289	137	152	94	8	2	6
30～34	1,389	666	723	90～94	63	21	42
35	297	137	160	95	4	1	3
36	319	156	163	96	8	2	6
37	340	163	177	97	1	0	1
38	344	181	163	98	3	1	2
39	361	168	193	99	1	0	1
35～39	1,661	805	856	95～99	17	4	13
40	341	169	172	100	1	0	1
41	390	207	183	101	1	1	0
42	371	175	196	102	0	0	0
43	339	183	156	103	1	0	1
44	326	174	152	104	0	0	0
40～44	1,767	908	859	100～104	3	1	2
45	347	186	161	105	0	0	0
46	321	169	152	106	0	0	0
47	274	166	108	107	0	0	0
48	272	145	127	108	0	0	0
49	278	155	123	109	0	0	0
45～49	1,492	821	671	105～109	0	0	0
50	260	137	123	110	0	0	0
51	244	142	102	111	0	0	0
52	232	115	117	112	0	0	0
53	272	145	127	113	0	0	0
54	278	145	133	114	0	0	0
50～54	1,286	684	602	110～114	0	0	0
55	252	140	112	115	0	0	0
56	270	139	131	116	0	0	0
57	259	136	123	117	0	0	0
58	170	94	76	118	0	0	0
59	121	76	45	119	0	0	0
55～59	1,072	585	487	115～119	0	0	0
				120歳以上	0	0	0
				100歳以上	3	1	2
				90歳以上	83	26	57
				65歳以上	1,994	832	1,162
				平均年齢	35.54	34.59	36.54

【人口】地区別年齢別男女別人口 <小原地区>

平成17年4月1日現在

年齢	計	男	女	年齢	計	男	女
総数	4,345	2,131	2,214				
0	17	8	9	60	42	18	24
1	23	11	12	61	62	34	28
2	25	16	9	62	45	25	20
3	35	18	17	63	58	28	30
4	27	17	10	64	48	16	32
0～4	127	70	57	60～64	255	121	134
5	29	15	14	65	55	20	35
6	29	18	11	66	42	21	21
7	36	21	15	67	57	27	30
8	34	15	19	68	52	28	24
9	34	17	17	69	64	26	38
5～9	162	86	76	65～69	270	122	148
10	49	25	24	70	55	26	29
11	46	18	28	71	50	26	24
12	55	29	26	72	70	27	43
13	38	20	18	73	58	33	25
14	45	24	21	74	75	32	43
10～14	233	116	117	70～74	308	144	164
15	52	29	23	75	64	30	34
16	64	41	23	76	67	21	46
17	65	35	30	77	70	30	40
18	36	15	21	78	73	41	32
19	60	31	29	79	75	33	42
15～19	277	151	126	75～79	349	155	194
20	44	24	20	80	58	27	31
21	49	22	27	81	49	20	29
22	45	22	23	82	56	16	40
23	44	28	16	83	45	19	26
24	46	26	20	84	36	11	25
20～24	228	122	106	80～84	244	93	151
25	33	17	16	85	33	10	23
26	38	18	20	86	28	11	17
27	29	12	17	87	22	8	14
28	29	15	14	88	27	8	19
29	31	18	13	89	13	8	5
25～29	160	80	80	85～89	123	45	78
30	40	21	19	90	18	8	10
31	46	29	17	91	13	3	10
32	28	17	11	92	9	0	9
33	38	16	22	93	13	6	7
34	40	25	15	94	7	1	6
30～34	192	108	84	90～94	60	18	42
35	40	20	20	95	6	1	5
36	36	22	14	96	4	2	2
37	36	19	17	97	4	1	3
38	36	16	20	98	3	2	1
39	44	22	22	99	0	0	0
35～39	192	99	93	95～99	17	6	11
40	43	17	26	100	2	0	2
41	46	25	21	101	1	0	1
42	37	17	20	102	2	1	1
43	64	27	37	103	0	0	0
44	49	23	26	104	0	0	0
40～44	239	109	130	100～104	5	1	4
45	53	21	32	105	0	0	0
46	66	34	32	106	0	0	0
47	47	25	22	107	0	0	0
48	50	23	27	108	0	0	0
49	65	35	30	109	0	0	0
45～49	281	138	143	105～109	0	0	0
50	69	44	25	110	0	0	0
51	55	22	33	111	0	0	0
52	66	40	26	112	0	0	0
53	68	39	29	113	0	0	0
54	59	36	23	114	0	0	0
50～54	317	181	136	110～114	0	0	0
55	80	43	37	115	0	0	0
56	72	41	31	116	0	0	0
57	74	42	32	117	0	0	0
58	47	22	25	118	0	0	0
59	33	18	15	119	0	0	0
55～59	306	166	140	115～119	0	0	0
				120歳以上	0	0	0
				100歳以上	5	1	4
				90歳以上	82	25	57
				65歳以上	1,376	584	792
				平均年齢	48.30	46.19	50.34

【人口】地区別年齢別男女別人口 <足助地区>

平成17年4月1日現在

年齢	計	男	女	年齢	計	男	女
総数	9,661	4,752	4,909				
0	50	25	25	60	99	52	47
1	55	31	24	61	105	50	55
2	56	28	28	62	119	52	67
3	56	24	32	63	111	55	56
4	62	37	25	64	132	56	76
0～4	279	145	134	60～64	566	265	301
5	66	31	35	65	128	54	74
6	84	46	38	66	111	53	58
7	72	37	35	67	139	57	82
8	76	32	44	68	148	71	77
9	76	36	40	69	145	66	79
5～9	374	182	192	65～69	671	301	370
10	77	39	38	70	153	79	74
11	102	58	44	71	137	68	69
12	89	54	35	72	156	71	85
13	92	45	47	73	153	65	88
14	92	55	37	74	163	82	81
10～14	452	251	201	70～74	762	365	397
15	136	74	62	75	146	70	76
16	115	65	50	76	151	62	89
17	122	74	48	77	131	67	64
18	107	47	60	78	146	56	90
19	107	54	53	79	112	48	64
15～19	587	314	273	75～79	686	303	383
20	108	56	52	80	104	41	63
21	113	50	63	81	89	34	55
22	101	46	55	82	68	29	39
23	99	57	42	83	76	23	53
24	89	45	44	84	88	37	51
20～24	510	254	256	80～84	425	164	261
25	90	46	44	85	62	20	42
26	108	50	58	86	49	17	32
27	92	58	34	87	53	20	33
28	100	49	51	88	44	19	25
29	84	47	37	89	51	18	33
25～29	474	250	224	85～89	259	94	165
30	92	50	42	90	33	10	23
31	82	43	39	91	29	9	20
32	79	36	43	92	22	4	18
33	69	33	36	93	13	1	12
34	75	44	31	94	10	4	6
30～34	397	206	191	90～94	107	28	79
35	83	34	49	95	6	3	3
36	94	45	49	96	14	3	11
37	95	52	43	97	11	5	6
38	72	34	38	98	3	1	2
39	85	48	37	99	2	0	2
35～39	429	213	216	95～99	36	12	24
40	111	56	55	100	1	0	1
41	104	56	48	101	2	0	2
42	105	56	49	102	1	0	1
43	97	52	45	103	0	0	0
44	97	43	54	104	0	0	0
40～44	514	263	251	100～104	4	0	4
45	119	56	63	105	0	0	0
46	130	65	65	106	0	0	0
47	125	61	64	107	0	0	0
48	127	69	58	108	0	0	0
49	123	63	60	109	0	0	0
45～49	624	314	310	105～109	0	0	0
50	137	77	60	110	0	0	0
51	156	86	70	111	0	0	0
52	157	82	75	112	0	0	0
53	160	80	80	113	0	0	0
54	151	83	68	114	0	0	0
50～54	761	408	353	110～114	0	0	0
55	180	101	79	115	0	0	0
56	184	104	80	116	0	0	0
57	187	113	74	117	0	0	0
58	120	66	54	118	0	0	0
59	73	36	37	119	0	0	0
55～59	744	420	324	115～119	0	0	0
				120歳以上	0	0	0
				100歳以上	4	0	4
				90歳以上	147	40	107
				65歳以上	2,950	1,267	1,683
				平均年齢	47.87	46.09	49.59

【人口】地区別年齢別男女別人口 <下山地区>

平成17年4月1日現在

年齢	計	男	女	年齢	計	男	女
総数	5,557	2,788	2,769				
0	36	16	20	60	40	20	20
1	35	18	17	61	50	22	28
2	34	19	15	62	45	14	31
3	41	26	15	63	65	32	33
4	29	20	9	64	56	31	25
0～4	175	99	76	60～64	256	119	137
5	47	25	22	65	37	15	22
6	42	24	18	66	51	23	28
7	69	31	38	67	54	24	30
8	65	32	33	68	63	31	32
9	67	35	32	69	58	28	30
5～9	290	147	143	65～69	263	121	142
10	90	48	42	70	70	27	43
11	80	43	37	71	72	35	37
12	84	44	40	72	89	40	49
13	98	53	45	73	62	29	33
14	99	52	47	74	62	29	33
10～14	451	240	211	70～74	355	160	195
15	102	59	43	75	74	26	48
16	93	50	43	76	70	38	32
17	98	56	42	77	72	30	42
18	75	36	39	78	60	27	33
19	82	35	47	79	49	20	29
15～19	450	236	214	75～79	325	141	184
20	67	34	33	80	39	13	26
21	54	27	27	81	44	18	26
22	50	21	29	82	31	14	17
23	58	26	32	83	32	16	16
24	36	22	14	84	22	8	14
20～24	265	130	135	80～84	168	69	99
25	41	19	22	85	19	7	12
26	42	26	16	86	23	7	16
27	36	17	19	87	20	9	11
28	36	18	18	88	24	10	14
29	45	22	23	89	12	3	9
25～29	200	102	98	85～89	98	36	62
30	47	26	21	90	5	2	3
31	57	25	32	91	8	1	7
32	57	32	25	92	11	1	10
33	47	18	29	93	5	2	3
34	52	25	27	94	5	2	3
30～34	260	126	134	90～94	34	8	26
35	51	21	30	95	4	2	2
36	72	33	39	96	2	0	2
37	70	30	40	97	0	0	0
38	68	33	35	98	1	0	1
39	96	46	50	99	2	2	0
35～39	357	163	194	95～99	9	4	5
40	86	42	44	100	1	0	1
41	125	63	62	101	2	0	2
42	125	69	56	102	0	0	0
43	97	60	37	103	0	0	0
44	79	43	36	104	0	0	0
40～44	512	277	235	100～104	3	0	3
45	82	47	35	105	0	0	0
46	90	50	40	106	0	0	0
47	72	35	37	107	0	0	0
48	77	38	39	108	0	0	0
49	82	46	36	109	0	0	0
45～49	403	216	187	105～109	0	0	0
50	81	45	36	110	0	0	0
51	80	53	27	111	0	0	0
52	70	43	27	112	0	0	0
53	73	41	32	113	0	0	0
54	85	44	41	114	0	0	0
50～54	389	226	163	110～114	0	0	0
55	73	40	33	115	0	0	0
56	74	45	29	116	0	0	0
57	82	48	34	117	0	0	0
58	39	25	14	118	0	0	0
59	26	10	16	119	0	0	0
55～59	294	168	126	115～119	0	0	0
				120歳以上	0	0	0
				100歳以上	3	0	3
				90歳以上	46	12	34
				65歳以上	1,255	539	716
				平均年齢	42.49	41.11	43.89

【人口】地区別年齢別男女別人口 <旭地区>

平成17年4月1日現在

年齢	計	男	女	年齢	計	男	女
総数	3,531	1,710	1,821				
0	14	8	6	60	49	22	27
1	19	8	11	61	43	17	26
2	16	7	9	62	47	26	21
3	18	9	9	63	53	27	26
4	13	4	9	64	50	28	22
0～4	80	36	44	60～64	242	120	122
5	26	12	14	65	44	18	26
6	22	13	9	66	48	19	29
7	19	11	8	67	52	30	22
8	23	14	9	68	56	25	31
9	34	22	12	69	52	23	29
5～9	124	72	52	65～69	252	115	137
10	27	15	12	70	58	24	34
11	33	19	14	71	73	33	40
12	22	13	9	72	64	26	38
13	31	13	18	73	54	26	28
14	40	22	18	74	63	27	36
10～14	153	82	71	70～74	312	136	176
15	23	12	11	75	61	33	28
16	42	23	19	76	60	25	35
17	39	24	15	77	73	32	41
18	25	13	12	78	56	24	32
19	29	12	17	79	66	30	36
15～19	158	84	74	75～79	316	144	172
20	24	11	13	80	54	22	32
21	38	16	22	81	66	23	43
22	43	23	20	82	44	18	26
23	30	20	10	83	41	18	23
24	32	15	17	84	45	19	26
20～24	167	85	82	80～84	250	100	150
25	24	15	9	85	26	10	16
26	34	15	19	86	17	3	14
27	30	15	15	87	20	10	10
28	35	19	16	88	17	4	13
29	29	17	12	89	17	9	8
25～29	152	81	71	85～89	97	36	61
30	32	14	18	90	17	5	12
31	25	16	9	91	14	3	11
32	36	16	20	92	3	0	3
33	29	15	14	93	11	4	7
34	33	16	17	94	4	1	3
30～34	155	77	78	90～94	49	13	36
35	19	9	10	95	5	1	4
36	28	16	12	96	4	0	4
37	24	12	12	97	1	0	1
38	34	15	19	98	5	0	5
39	29	14	15	99	2	1	1
35～39	134	66	68	95～99	17	2	15
40	15	7	8	100	0	0	0
41	27	14	13	101	3	0	3
42	37	18	19	102	1	0	1
43	27	16	11	103	0	0	0
44	32	15	17	104	0	0	0
40～44	138	70	68	100～104	4	0	4
45	40	19	21	105	0	0	0
46	44	25	19	106	0	0	0
47	37	21	16	107	0	0	0
48	33	16	17	108	0	0	0
49	43	29	14	109	0	0	0
45～49	197	110	87	105～109	0	0	0
50	43	25	18	110	0	0	0
51	42	17	25	111	0	0	0
52	55	29	26	112	0	0	0
53	57	29	28	113	0	0	0
54	56	27	29	114	0	0	0
50～54	253	127	126	110～114	0	0	0
55	61	32	29	115	0	0	0
56	62	34	28	116	0	0	0
57	78	45	33	117	0	0	0
58	51	29	22	118	0	0	0
59	29	14	15	119	0	0	0
55～59	281	154	127	115～119	0	0	0
				120歳以上	0	0	0
				100歳以上	4	0	4
				90歳以上	70	15	55
				65歳以上	1,297	546	751
				平均年齢	51.45	49.27	53.50

【人口】地区別年齢別男女別人口 <稲武地区>

平成17年4月1日現在

年齢	計	男	女	年齢	計	男	女
総数	3,154	1,536	1,618				
0	16	8	8	60	34	13	21
1	17	10	7	61	49	21	28
2	12	7	5	62	43	18	25
3	26	18	8	63	37	20	17
4	21	13	8	64	50	29	21
0～4	92	56	36	60～64	213	101	112
5	16	8	8	65	41	27	14
6	16	6	10	66	38	12	26
7	19	11	8	67	47	22	25
8	20	9	11	68	44	20	24
9	16	6	10	69	41	18	23
5～9	87	40	47	65～69	211	99	112
10	27	16	11	70	62	27	35
11	33	12	21	71	56	25	31
12	34	18	16	72	50	18	32
13	36	23	13	73	48	21	27
14	37	18	19	74	61	26	35
10～14	167	87	80	70～74	277	117	160
15	24	12	12	75	60	31	29
16	44	19	25	76	62	27	35
17	36	13	23	77	54	23	31
18	42	20	22	78	47	22	25
19	31	19	12	79	62	38	24
15～19	177	83	94	75～79	285	141	144
20	30	18	12	80	34	18	16
21	35	13	22	81	34	16	18
22	25	12	13	82	30	11	19
23	25	13	12	83	26	13	13
24	25	11	14	84	26	10	16
20～24	140	67	73	80～84	150	68	82
25	23	13	10	85	27	7	20
26	27	17	10	86	10	5	5
27	30	13	17	87	17	4	13
28	22	7	15	88	6	2	4
29	26	11	15	89	17	3	14
25～29	128	61	67	85～89	77	21	56
30	34	23	11	90	11	2	9
31	24	13	11	91	8	1	7
32	22	14	8	92	9	5	4
33	18	7	11	93	9	2	7
34	20	8	12	94	3	0	3
30～34	118	65	53	90～94	40	10	30
35	30	15	15	95	5	1	4
36	21	10	11	96	2	1	1
37	14	9	5	97	2	1	1
38	19	11	8	98	2	1	1
39	25	19	6	99	1	0	1
35～39	109	64	45	95～99	12	4	8
40	28	13	15	100	0	0	0
41	27	12	15	101	0	0	0
42	38	18	20	102	1	0	1
43	38	16	22	103	0	0	0
44	48	25	23	104	0	0	0
40～44	179	84	95	100～104	1	0	1
45	33	18	15	105	0	0	0
46	29	12	17	106	0	0	0
47	41	22	19	107	0	0	0
48	48	22	26	108	0	0	0
49	45	24	21	109	0	0	0
45～49	196	98	98	105～109	0	0	0
50	55	31	24	110	0	0	0
51	48	24	24	111	0	0	0
52	49	29	20	112	0	0	0
53	53	32	21	113	0	0	0
54	61	33	28	114	0	0	0
50～54	266	149	117	110～114	0	0	0
55	58	32	26	115	0	0	0
56	50	26	24	116	0	0	0
57	53	31	22	117	0	0	0
58	42	20	22	118	0	0	0
59	26	12	14	119	0	0	0
55～59	229	121	108	115～119	0	0	0
				120歳以上	0	0	0
				100歳以上	1	0	1
				90歳以上	53	14	39
				65歳以上	1,053	460	593
				平均年齢	49.75	48.23	51.19

全市人口ピラミッド(新豊田市)

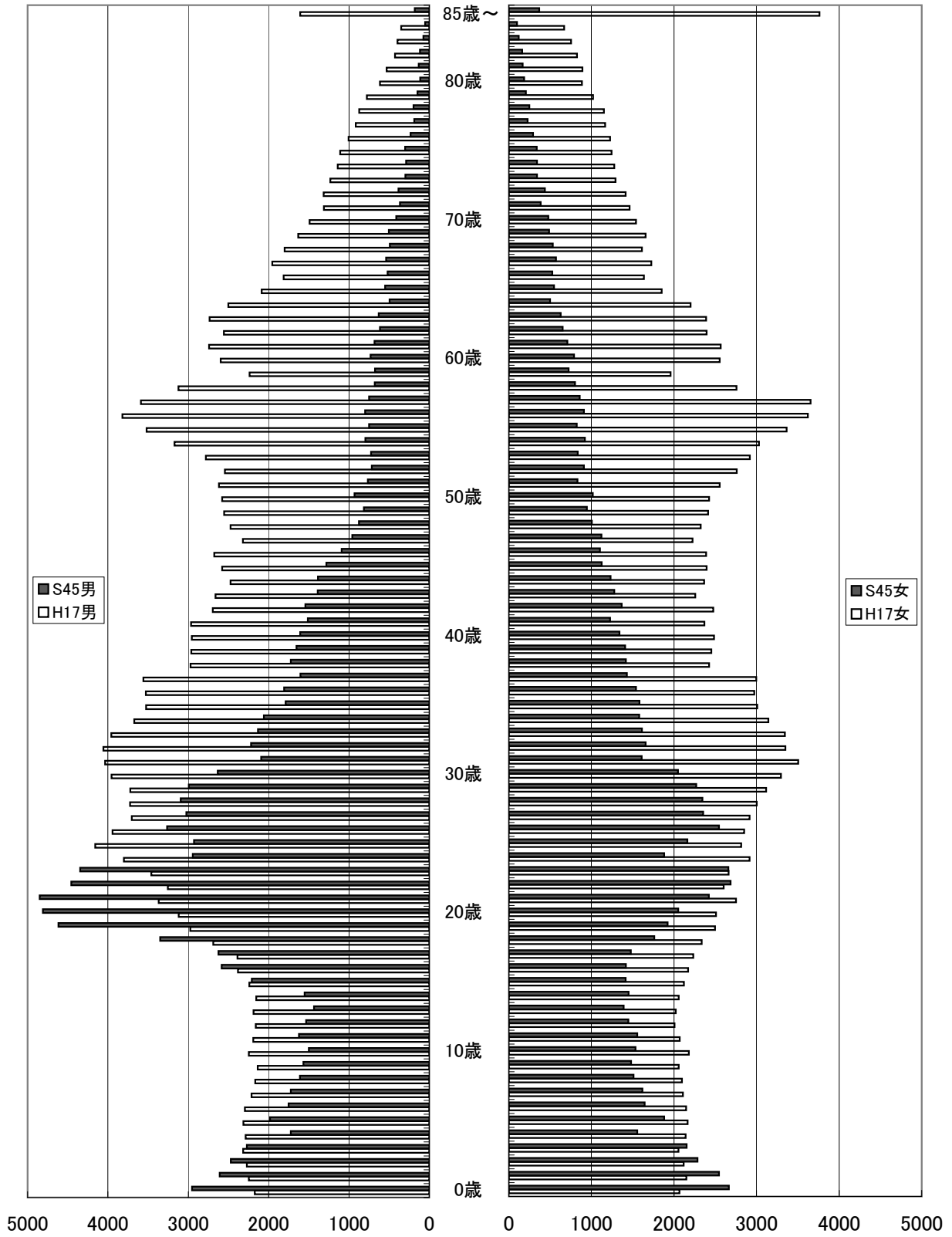

注:「S45」は、昭和45年10月1日の国勢調査人口、「H17」は、平成17年4月1日の登録人口。

国勢調査人口・世帯数の推移(新豊田市)

各年10月1日現在

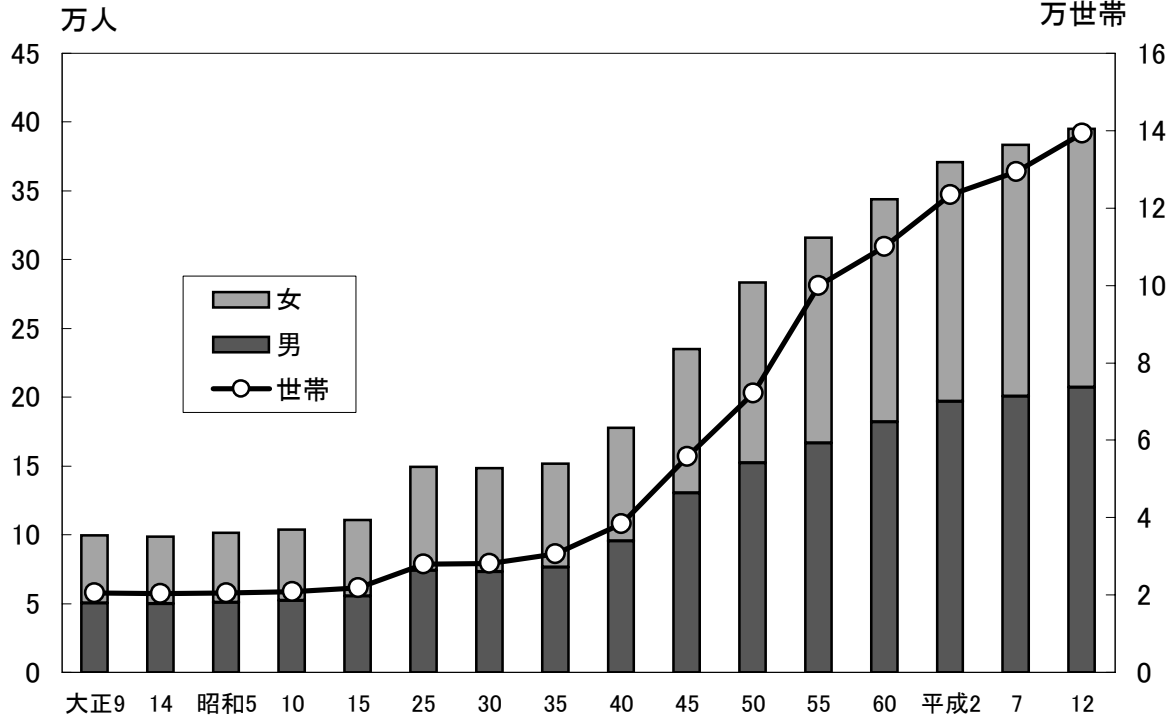

住宅に住む一般世帯数(新豊田市)

平成12年10月1日現在

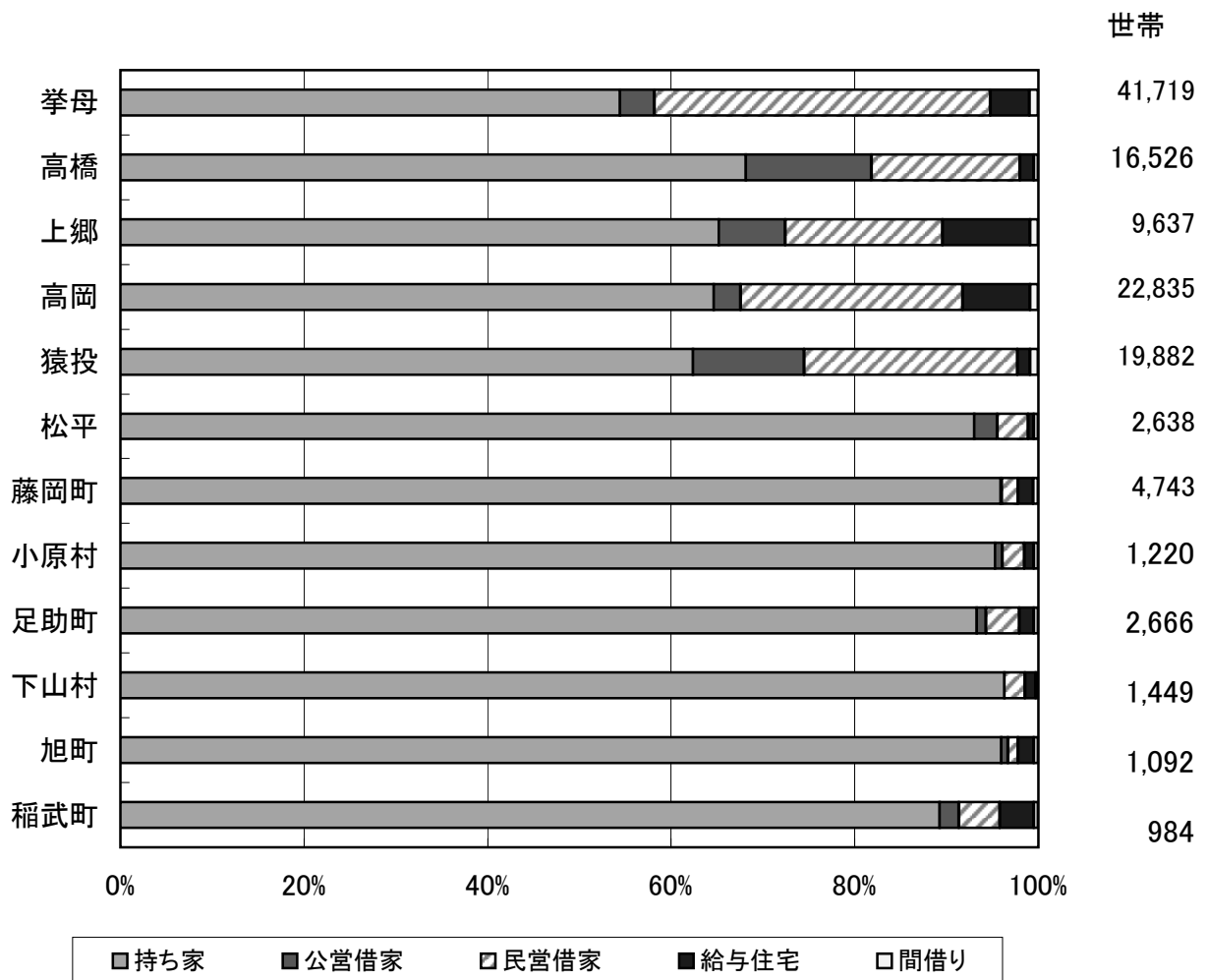

【国勢調査】人口・世帯数

各年10月1日現在

年		人 口			世 帯 数		
		総 数	男	女	総 数	一般世帯	施設等の世帯
	総 数	283,412	152,092	131,320	72,110	70,740	1,370
昭 和 50 年	豊田市	248,774	135,167	113,607	63,549	62,299	1,250
	豊田	121,514	65,646	55,868	32,796	32,125	671
	上郷	25,783	13,112	12,671	6,839	6,756	83
	高岡	52,945	30,997	21,948	12,108	11,858	250
	猿投	41,996	22,181	19,815	10,364	10,128	236
	松平	6,536	3,231	3,305	1,442	1,432	10
	藤岡町	5,907	2,936	2,971	1,362	1,348	14
	小原村	4,537	2,200	2,337	1,177	1,170	7
	足助町	11,363	5,520	5,843	2,776	2,719	57
	下山村	4,129	2,037	2,092	973	969	4
	旭町	4,821	2,354	2,467	1,246	1,225	21
	稲武町	3,881	1,878	2,003	1,027	1,010	17
	総 数	315,871	166,790	149,081	99,883	81,318	18,565
昭 和 55 年	豊田市	281,608	150,018	131,590	91,150	72,853	18,297
	挙母	99,394	53,859	45,535	36,349	26,212	10,137
	高橋	38,002	19,156	18,846	10,034	9,858	176
	上郷	30,437	15,390	15,047	8,556	7,959	597
	高岡	58,479	33,007	25,472	20,723	13,917	6,806
	猿投	48,613	25,308	23,305	13,972	13,407	565
	松平	6,683	3,298	3,385	1,516	1,500	16
	藤岡町	6,575	3,272	3,303	1,556	1,519	37
	小原村	4,436	2,166	2,270	1,168	1,154	14
	足助町	11,031	5,356	5,675	2,741	2,665	76
	下山村	4,057	2,029	2,028	1,020	947	73
	旭町	4,446	2,132	2,314	1,199	1,160	39
稲武町	3,718	1,817	1,901	1,049	1,020	29	
	総 数	344,105	181,929	162,176	110,048	89,451	20,591
昭 和 60 年	豊田市	308,111	164,226	143,885	100,863	80,280	20,577
	挙母	105,413	57,013	48,400	38,936	28,218	10,716
	高橋	41,198	20,740	20,458	11,072	10,842	230
	上郷	32,147	16,239	15,908	9,058	8,285	773
	高岡	66,355	37,695	28,660	24,054	15,916	8,135
	猿投	56,221	29,188	27,033	16,188	15,471	716
	松平	6,777	3,351	3,426	1,555	1,548	7
	藤岡町	8,566	4,331	4,235	2,098	2,095	3
	小原村	4,567	2,237	2,330	1,197	1,192	5
	足助町	10,853	5,298	5,555	2,668	2,664	4
	下山村	4,135	2,032	2,103	1,026	1,026	-
	旭町	4,213	2,004	2,209	1,147	1,147	-
稲武町	3,660	1,801	1,859	1,049	1,047	2	

各年10月1日現在

年		人 口			世 帯 数		
		総 数	男	女	総 数	一般世帯	施設等の世帯
	総 数	370,858	196,986	173,872	123,428	122,848	141
平成2年	豊田市	332,336	177,926	154,410	113,327	112,765	125
	挙母	110,527	60,305	50,222	42,671	42,320	…
	高橋	49,651	24,981	24,670	14,081	14,041	…
	上郷	31,265	15,901	15,364	8,963	8,942	…
	高岡	72,332	41,199	31,133	27,196	27,134	…
	猿投	60,164	31,356	28,808	18,376	18,289	…
	松平	8,397	4,184	4,213	2,040	2,039	…
	藤岡町	11,266	5,795	5,471	2,924	2,910	12
	小原村	4,484	2,182	2,302	1,206	1,205	1
	足助町	10,700	5,224	5,476	2,671	2,668	3
	下山村	4,556	2,232	2,324	1,141	1,141	-
	旭町	4,005	1,895	2,110	1,117	1,117	-
稲武町	3,511	1,732	1,779	1,042	1,042	-	
	総 数	383,800	201,469	182,331	11,578	129,854	105
平成7年	豊田市	341,079	180,216	160,863	118,549	118,297	84
	挙母	115,739	62,160	53,579	…	45,438	…
	高橋	51,246	25,651	25,595	…	15,231	…
	上郷	30,370	15,582	14,788	…	9,270	…
	高岡	73,338	40,459	32,879	…	26,768	…
	猿投	61,110	31,700	29,410	…	19,256	…
	松平	9,276	4,664	4,612	…	2,334	…
	藤岡町	15,369	7,916	7,453	4,092	4,076	16
	小原村	4,544	2,209	2,335	1,236	1,236	0
	足助町	10,315	5,040	5,275	2,673	2,669	4
	下山村	5,336	2,627	2,709	1,401	1,401	-
	旭町	3,844	1,840	2,004	1,125	1,125	-
稲武町	3,313	1,621	1,692	1,051	1,050	1	
	総 数	395,224	207,222	188,002	12,515	139,040	101
平成12年	豊田市	351,101	185,197	165,904	126,815	126,561	68
	挙母	121,682	65,161	56,521	…	48,377	32
	高橋	52,927	26,482	26,445	…	16,732	5
	上郷	31,522	16,177	15,345	…	10,086	8
	高岡	74,803	41,229	33,574	…	28,280	2
	猿投	60,147	31,095	29,052	…	20,440	21
	松平	10,020	5,053	4,967	…	2,646	-
	藤岡町	18,005	9,228	8,777	4,927	4,896	28
	小原村	4,302	2,100	2,202	1,230	1,230	-
	足助町	9,852	4,817	5,035	2,709	2,706	3
	下山村	5,349	2,678	2,671	1,506	1,505	1
	旭町	3,504	1,699	1,805	1,118	1,118	-
稲武町	3,111	1,503	1,608	1,025	1,024	1	

注：世帯の総数と内訳との差は不詳世帯である。

：昭和45・50年の「豊田」は、挙母地区と高橋地区の合計である。

：昭和55年より準世帯の定義を変更。

：昭和60年までは「一般世帯」は「普通世帯」、「施設等の世帯」は「準世帯」である。

【国勢調査】 年齢別・男女別人口

年齢別	総数			豊田市			藤岡町			小原村		
	総数	男	女	総数	男	女	総数	男	女	総数	男	女
総数	395,224	207,222	188,002	351,101	185,197	165,904	18,005	9,228	8,777	4,302	2,100	2,202
0歳	4,609	2,345	2,264	4,250	2,147	2,103	214	114	100	24	13	11
1	4,551	2,368	2,183	4,146	2,149	1,997	239	127	112	26	11	15
2	4,492	2,339	2,153	4,043	2,106	1,937	260	139	121	32	20	12
3	4,317	2,213	2,104	3,864	1,945	1,919	260	158	102	37	21	16
4	4,299	2,182	2,117	3,783	1,920	1,863	292	164	128	29	14	15
5	4,312	2,179	2,133	3,793	1,906	1,887	288	149	139	41	18	23
6	4,332	2,226	2,106	3,749	1,931	1,818	317	162	155	50	24	26
7	4,170	2,128	2,042	3,557	1,801	1,756	333	176	157	37	15	22
8	4,163	2,152	2,011	3,516	1,802	1,714	335	183	152	54	31	23
9	4,237	2,213	2,024	3,607	1,879	1,728	342	176	166	34	17	17
10	4,303	2,225	2,078	3,623	1,858	1,765	348	186	162	48	28	20
11	4,376	2,233	2,143	3,662	1,866	1,796	356	173	183	67	37	30
12	4,493	2,328	2,165	3,800	1,935	1,865	319	176	143	59	37	22
13	4,619	2,355	2,264	3,936	2,008	1,928	326	161	165	56	30	26
14	4,667	2,360	2,307	4,025	2,037	1,988	303	165	138	57	25	32
15	4,876	2,536	2,340	4,260	2,214	2,046	276	138	138	46	29	17
16	5,275	2,843	2,432	4,713	2,553	2,160	274	152	122	50	27	23
17	5,129	2,775	2,354	4,616	2,523	2,093	255	133	122	45	17	28
18	5,638	3,112	2,526	5,188	2,904	2,284	219	104	115	38	19	19
19	6,249	3,677	2,572	5,865	3,462	2,403	210	113	97	45	28	17
20～24	32,204	18,169	14,035	30,298	17,168	13,130	907	500	407	173	88	85
25～29	37,521	20,939	16,582	35,376	19,851	15,525	1,087	533	554	179	93	86
30～34	31,661	17,610	14,051	29,109	16,379	12,730	1,463	695	768	177	96	81
35～39	26,640	14,563	12,077	23,338	12,918	10,420	1,781	896	885	222	99	123
40～44	24,519	12,805	11,714	21,313	11,125	10,188	1,553	854	699	274	127	147
45～49	27,220	13,709	13,511	24,039	11,988	12,051	1,263	680	583	310	175	135
50～54	32,951	17,042	15,909	29,958	15,394	14,564	1,127	612	515	308	167	141
55～59	25,985	13,676	12,309	23,769	12,566	11,203	764	411	353	243	116	127
60～64	19,210	10,241	8,969	16,855	9,163	7,692	637	302	335	283	126	157
65～69	14,766	7,360	7,406	12,140	6,120	6,020	554	270	284	318	153	165
70～74	11,979	5,702	6,277	9,335	4,457	4,878	468	209	259	361	175	186
75～79	7,921	3,221	4,700	6,116	2,483	3,633	290	103	187	291	118	173
80～84	5,081	1,878	3,203	3,968	1,445	2,523	186	58	128	147	58	89
85～89	2,886	936	1,950	2,257	729	1,528	102	36	66	99	33	66
90～94	1,082	330	752	811	228	583	47	14	33	32	13	19
95歳以上	234	53	181	169	41	128	7	3	4	10	2	8
不詳	257	199	58	254	196	58	3	3	-	-	-	-

平成12年10月1日現在

足助町			下山村			旭町			稲武町		
総数	男	女	総数	男	女	総数	男	女	総数	男	女
9,852	4,817	5,035	5,349	2,678	2,671	3,504	1,699	1,805	3,111	1,503	1,608
63	37	26	26	15	11	8	4	4	24	15	9
64	39	25	40	21	19	23	14	9	13	7	6
71	37	34	47	21	26	18	9	9	21	7	14
64	36	28	54	29	25	18	12	6	20	12	8
85	29	56	67	35	32	26	15	11	17	5	12
70	37	33	73	42	31	28	19	9	19	8	11
77	39	38	72	38	34	33	15	18	34	17	17
97	56	41	84	43	41	29	19	10	33	18	15
88	47	41	107	60	47	28	12	16	35	17	18
96	55	41	93	48	45	32	17	15	33	21	12
118	65	53	101	57	44	33	18	15	32	13	19
130	68	62	102	60	42	26	12	14	33	17	16
117	72	45	104	61	43	48	29	19	46	18	28
121	69	52	105	47	58	28	18	10	47	22	25
122	58	64	90	42	48	37	18	19	33	15	18
136	72	64	94	47	47	29	16	13	35	20	15
118	60	58	65	28	37	28	9	19	27	14	13
108	51	57	53	28	25	28	12	16	24	11	13
97	44	53	49	17	32	29	16	13	18	8	10
81	43	38	30	18	12	10	5	5	8	8	-
459	218	241	184	98	86	103	59	44	80	38	42
429	225	204	205	110	95	133	66	67	112	61	51
392	196	196	299	128	171	122	57	65	99	59	40
505	249	256	495	255	240	132	68	64	167	78	89
600	304	296	397	205	192	196	99	97	186	91	95
735	382	353	378	220	158	249	130	119	246	134	112
760	427	333	294	172	122	275	147	128	229	123	106
542	262	280	226	106	120	239	116	123	202	99	103
680	301	379	270	121	149	269	129	140	216	99	117
806	390	416	348	162	186	315	143	172	285	122	163
789	368	421	351	161	190	354	167	187	321	165	156
534	222	312	206	87	119	290	122	168	194	86	108
362	148	214	146	69	77	160	62	98	112	38	74
219	68	151	58	16	42	86	33	53	65	21	44
91	37	54	26	10	16	34	12	22	41	16	25
26	6	20	10	1	9	8	-	8	4	-	4
-	-	-	-	-	-	-	-	-	-	-	-

【国勢調査】 配偶関係、年齢(5歳階級)別・男女別15歳以上人口

年 齢	総 数								総 数	未 婚	既 計
	総 数	未 婚	既 婚				不 詳				
			計	有配偶	死 別	離 別					
総 数	329,027	99,723	226,992	201,205	17,562	8,225	2,312	173,177	63,650	107,892	
15～19	27,167	26,944	220	212	4	4	3	14,943	14,863	80	
20～24	32,204	28,986	3,205	3,089	3	113	13	18,169	16,970	1,189	
25～29	37,521	22,146	15,364	14,823	12	529	11	20,939	14,773	6,165	
30～34	31,661	9,699	21,950	21,190	39	721	12	17,610	7,407	10,201	
35～39	26,640	4,280	21,997	21,090	74	833	363	14,563	3,542	10,700	
40～44	24,519	2,588	21,691	20,662	183	846	240	12,805	2,187	10,417	
45～49	27,220	2,016	24,915	23,394	386	1,135	289	13,709	1,758	11,718	
50～54	32,951	1,523	31,119	29,025	728	1,366	309	17,042	1,271	15,537	
55～59	25,985	662	25,091	22,980	1,138	973	232	13,676	507	13,004	
60～64	19,210	317	18,696	16,413	1,586	697	197	10,241	175	9,915	
65～69	14,766	246	14,367	11,860	2,114	393	153	7,360	104	7,146	
70～74	11,979	149	11,681	8,764	2,636	281	149	5,702	58	5,560	
75歳以上	17,204	167	16,696	7,703	8,659	334	341	6,418	35	6,260	
豊田 市	総 数	293,493	92,643	198,603	176,772	14,269	7,562	2,247	155,711	59,403	94,712
15～19	24,642	24,424	215	208	4	3	3	13,656	13,577	79	
20～24	30,298	27,223	3,062	2,958	3	101	13	17,168	16,013	1,145	
25～29	35,376	20,934	14,431	13,928	12	491	11	19,851	14,010	5,840	
30～34	29,109	9,165	19,933	19,217	33	683	11	16,379	7,001	9,376	
35～39	23,338	3,964	19,012	18,177	60	775	362	12,918	3,283	9,315	
40～44	21,313	2,377	18,697	17,766	162	769	239	11,125	2,004	8,921	
45～49	24,039	1,799	21,962	20,571	347	1,044	278	11,988	1,566	10,199	
50～54	29,958	1,389	28,262	26,325	666	1,271	307	15,394	1,158	14,004	
55～59	23,769	603	22,937	21,006	1,022	909	229	12,566	465	11,938	
60～64	16,855	283	16,379	14,398	1,346	635	193	9,163	160	8,854	
65～69	12,140	215	11,780	9,686	1,740	354	145	6,120	90	5,928	
70～74	9,335	130	9,069	6,753	2,066	250	136	4,457	48	4,332	
75歳以上	13,321	137	12,864	5,779	6,808	277	320	4,926	28	4,781	
藤岡 町	総 数	13,470	3,183	10,272	9,325	706	241	15	6,816	1,917	4,887
15～19	1,234	1,231	3	3	-	-	-	640	639	1	
20～24	907	847	60	54	-	6	-	500	478	22	
25～29	1,087	556	531	515	-	16	-	533	355	178	
30～34	1,463	229	1,234	1,215	1	18	-	695	176	519	
35～39	1,781	108	1,672	1,645	5	22	1	896	94	801	
40～44	1,553	83	1,470	1,435	9	26	-	854	74	780	
45～49	1,263	63	1,193	1,153	14	26	7	680	55	619	
50～54	1,127	36	1,091	1,027	29	35	-	612	32	580	
55～59	764	15	748	690	33	25	1	411	10	400	
60～64	637	4	631	522	86	23	2	302	2	299	
65～69	554	2	550	437	91	22	2	270	-	268	
70～74	468	4	462	346	110	6	2	209	-	208	
75歳以上	632	5	627	283	328	16	-	214	2	212	
小原 村	総 数	3,651	674	2,970	2,453	450	67	7	1,759	408	1,348
15～19	224	224	-	-	-	-	-	120	120	-	
20～24	173	159	14	13	-	1	-	88	83	5	
25～29	179	107	72	69	-	3	-	93	66	27	
30～34	177	56	120	117	-	3	1	96	43	53	
35～39	222	32	190	184	3	3	-	99	25	74	
40～44	274	20	254	244	4	6	-	127	17	110	
45～49	310	33	276	260	5	11	1	175	30	144	
50～54	308	14	293	275	6	12	1	167	10	156	
55～59	243	8	235	213	15	7	-	116	5	111	
60～64	283	8	274	243	25	6	1	126	2	124	
65～69	318	4	314	264	46	4	-	153	1	152	
70～74	361	3	358	269	84	5	-	175	3	172	
75歳以上	579	6	570	302	262	6	3	224	3	220	

平成12年10月1日現在

男				女							
婚			不詳	総数	未婚	既婚				不詳	
有配偶	死別	離別				計	有配偶	死別	離別		
100,951	3,320	3,621	1,635	155,850	36,073	119,100	100,254	14,242	4,604	677	
76	4	-	-	12,224	12,081	140	136	-	4	3	
1,160	1	28	10	14,035	12,016	2,016	1,929	2	85	3	
5,999	6	160	1	16,582	7,373	9,199	8,824	6	369	10	
9,908	8	285	2	14,051	2,292	11,749	11,282	31	436	10	
10,300	19	381	321	12,077	738	11,297	10,790	55	452	42	
9,977	55	385	201	11,714	401	11,274	10,685	128	461	39	
11,071	98	549	233	13,511	258	13,197	12,323	288	586	56	
14,675	194	668	234	15,909	252	15,582	14,350	534	698	75	
12,274	255	475	165	12,309	155	12,087	10,706	883	498	67	
9,202	376	337	151	8,969	142	8,781	7,211	1,210	360	46	
6,519	449	178	110	7,406	142	7,221	5,341	1,665	215	43	
4,958	509	93	84	6,277	91	6,121	3,806	2,127	188	65	
4,832	1,346	82	123	10,786	132	10,436	2,871	7,313	252	218	
88,705	2,725	3,282	1,596	137,782	33,240	103,891	88,067	11,544	4,280	651	
75	4	-	-	10,986	10,847	136	133	-	3	3	
1,118	1	26	10	13,130	11,210	1,917	1,840	2	75	3	
5,684	6	150	1	15,525	6,924	8,591	8,244	6	341	10	
9,107	6	263	2	12,730	2,164	10,557	10,110	27	420	9	
8,953	15	347	320	10,420	681	9,697	9,224	45	428	42	
8,538	48	335	200	10,188	373	9,776	9,228	114	434	39	
9,618	88	493	223	12,051	233	11,763	10,953	259	551	55	
13,215	178	611	232	14,564	231	14,258	13,110	488	660	75	
11,271	232	435	163	11,203	138	10,999	9,735	790	474	66	
8,218	330	306	149	7,692	123	7,525	6,180	1,016	329	44	
5,387	380	161	102	6,020	125	5,852	4,299	1,360	193	43	
3,853	396	83	77	4,878	82	4,737	2,900	1,670	167	59	
3,668	1,041	72	117	8,395	109	8,083	2,111	5,767	205	203	
4,669	106	112	12	6,654	1,266	5,385	4,656	600	129	3	
1	-	-	-	594	592	2	2	-	-	-	
20	-	2	-	407	369	38	34	-	4	-	
173	-	5	-	554	201	353	342	-	11	-	
509	-	10	-	768	53	715	706	1	8	-	
787	2	12	1	885	14	871	858	3	10	-	
763	1	16	-	699	9	690	672	8	10	-	
597	3	19	6	583	8	574	556	11	7	1	
559	6	15	-	515	4	511	468	23	20	-	
379	7	14	1	353	5	348	311	26	11	-	
272	18	9	1	335	2	332	250	68	14	1	
244	17	7	2	284	2	282	193	74	15	-	
195	12	1	1	259	4	254	151	98	5	1	
170	40	2	-	418	3	415	113	288	14	-	
1,228	83	37	3	1,892	266	1,622	1,225	367	30	4	
-	-	-	-	104	104	-	-	-	-	-	
5	-	-	-	85	76	9	8	-	1	-	
26	-	1	-	86	41	45	43	-	2	-	
52	-	1	-	81	13	67	65	-	2	1	
73	-	1	-	123	7	116	111	3	2	-	
104	2	4	-	147	3	144	140	2	2	-	
137	1	6	1	135	3	132	123	4	5	-	
147	1	8	1	141	4	137	128	5	4	-	
104	-	7	-	127	3	124	109	15	-	-	
115	5	4	-	157	6	150	128	20	2	1	
137	12	3	-	165	3	162	127	34	1	-	
151	20	1	-	186	-	186	118	64	4	-	
177	42	1	1	355	3	350	125	220	5	2	

【国勢調査】 配偶関係、年齢(5歳階級)別・男女別15歳以上人口(続き)

	年 齢	総 数							不 詳	総 数	未 婚	既 計
		総 数	未 婚	既 婚								
				計	有配偶	死 別	離 別					
足助町	総 数	8,469	1,698	6,762	5,596	995	171	9	4,073	989	3,082	
	15～19	540	538	2	1	-	1	-	270	270	-	
	20～24	459	429	30	27	-	3	-	218	210	8	
	25～29	429	298	131	122	-	9	-	225	180	45	
	30～34	392	127	265	256	2	7	-	196	92	104	
	35～39	505	76	429	413	5	11	-	249	55	194	
	40～44	600	51	549	524	4	21	-	304	45	259	
	45～49	735	73	661	625	11	25	1	382	66	315	
	50～54	760	47	712	681	6	25	1	427	40	386	
	55～59	542	17	525	484	29	12	-	262	12	250	
	60～64	680	12	668	594	61	13	-	301	6	295	
	65～69	806	9	797	675	115	7	-	390	7	383	
70～74	789	6	783	601	169	13	-	368	4	364		
75歳以上	1,232	15	1,210	593	593	24	7	481	2	479		
下山村	総 数	4,184	724	3,446	2,970	390	86	14	2,059	428	1,627	
	15～19	291	291	-	-	-	-	-	138	138	-	
	20～24	184	169	15	13	-	2	-	98	96	2	
	25～29	205	104	101	95	-	6	-	110	69	41	
	30～34	299	54	245	240	-	5	-	128	42	86	
	35～39	495	48	447	433	1	13	-	255	39	216	
	40～44	397	21	375	360	2	13	1	205	16	188	
	45～49	378	18	358	343	3	12	2	220	16	202	
	50～54	294	8	286	266	11	9	-	172	7	165	
	55～59	226	3	221	196	18	7	2	106	3	102	
	60～64	270	1	269	233	29	7	-	121	1	120	
	65～69	348	3	345	295	46	4	-	162	1	161	
70～74	351	2	345	268	74	3	4	161	-	161		
75歳以上	446	2	439	228	206	5	5	183	-	183		
旭町	総 数	3,089	439	2,630	2,160	415	55	20	1,468	271	1,179	
	15～19	124	124	-	-	-	-	-	58	58	-	
	20～24	103	96	7	7	-	-	-	59	56	3	
	25～29	133	83	50	48	-	2	-	66	50	16	
	30～34	122	35	87	83	2	2	-	57	24	33	
	35～39	132	22	110	106	-	4	-	68	20	48	
	40～44	196	21	175	167	1	7	-	99	19	80	
	45～49	249	18	231	218	4	9	-	130	14	116	
	50～54	275	16	259	243	6	10	-	147	15	132	
	55～59	239	8	231	213	10	8	-	116	6	110	
	60～64	269	5	263	236	21	6	1	129	2	126	
	65～69	315	8	301	261	40	-	6	143	5	132	
70～74	354	2	345	272	71	2	7	167	2	159		
75歳以上	578	1	571	306	260	5	6	229	-	224		
稲武町	総 数	2,671	362	2,309	1,929	337	43	-	1,291	234	1,057	
	15～19	112	112	-	-	-	-	-	61	61	-	
	20～24	80	63	17	17	-	-	-	38	34	4	
	25～29	112	64	48	46	-	2	-	61	43	18	
	30～34	99	33	66	62	1	3	-	59	29	30	
	35～39	167	30	137	132	-	5	-	78	26	52	
	40～44	186	15	171	166	1	4	-	91	12	79	
	45～49	246	12	234	224	2	8	-	134	11	123	
	50～54	229	13	216	208	4	4	-	123	9	114	
	55～59	202	8	194	178	11	5	-	99	6	93	
	60～64	216	4	212	187	18	7	-	99	2	97	
	65～69	285	5	280	242	36	2	-	122	-	122	
70～74	321	2	319	255	62	2	-	165	1	164		
75歳以上	416	1	415	212	202	1	-	161	-	161		

平成12年10月1日現在

男				女						
婚			不詳	総数	未婚	既婚				不詳
有配偶	死別	離別				計	有配偶	死別	離別	
2,806	192	84	2	4,396	709	3,680	2,790	803	87	7
-	-	-	-	270	268	2	1	-	1	-
8	-	-	-	241	219	22	19	-	3	-
43	-	2	-	204	118	86	79	-	7	-
97	1	6	-	196	35	161	159	1	1	-
185	2	7	-	256	21	235	228	3	4	-
244	2	13	-	296	6	290	280	2	8	-
298	4	13	1	353	7	346	327	7	12	-
363	5	18	1	333	7	326	318	1	7	-
239	6	5	-	280	5	275	245	23	7	-
277	11	7	-	379	6	373	317	50	6	-
360	19	4	-	416	2	414	315	96	3	-
323	38	3	-	421	2	419	278	131	10	-
369	104	6	-	751	13	731	224	489	18	7
1,489	87	51	4	2,125	296	1,819	1,481	303	35	10
-	-	-	-	153	153	-	-	-	-	-
2	-	-	-	86	73	13	11	-	2	-
40	-	1	-	95	35	60	55	-	5	-
84	-	2	-	171	12	159	156	-	3	-
207	-	9	-	240	9	231	226	1	4	-
178	2	8	1	192	5	187	182	-	5	-
191	1	10	2	158	2	156	152	2	2	-
156	2	7	-	122	1	121	110	9	2	-
88	9	5	1	120	-	119	108	9	2	1
111	5	4	-	149	-	149	122	24	3	-
148	11	2	-	186	2	184	147	35	2	-
143	16	2	-	190	2	184	125	58	1	4
141	41	1	-	263	2	256	87	165	4	5
1,083	65	31	18	1,621	168	1,451	1,077	350	24	2
-	-	-	-	66	66	-	-	-	-	-
3	-	-	-	44	40	4	4	-	-	-
15	-	1	-	67	33	34	33	-	1	-
31	1	1	-	65	11	54	52	1	1	-
46	-	2	-	64	2	62	60	-	2	-
74	-	6	-	97	2	95	93	1	1	-
111	1	4	-	119	4	115	107	3	5	-
124	1	7	-	128	1	127	119	5	3	-
104	1	5	-	123	2	121	109	9	3	-
119	4	3	1	140	3	137	117	17	3	-
127	5	-	6	172	3	169	134	35	-	-
146	11	2	6	187	-	186	126	60	-	1
183	41	-	5	349	1	347	123	219	5	1
971	62	24	-	1,380	128	1,252	958	275	19	-
-	-	-	-	51	51	-	-	-	-	-
4	-	-	-	42	29	13	13	-	-	-
18	-	-	-	51	21	30	28	-	2	-
28	-	2	-	40	4	36	34	1	1	-
49	-	3	-	89	4	85	83	-	2	-
76	-	3	-	95	3	92	90	1	1	-
119	-	4	-	112	1	111	105	2	4	-
111	1	2	-	106	4	102	97	3	2	-
89	-	4	-	103	2	101	89	11	1	-
90	3	4	-	117	2	115	97	15	3	-
116	5	1	-	163	5	158	126	31	1	-
147	16	1	-	156	1	155	108	46	1	-
124	37	-	-	255	1	254	88	165	1	-

【国勢調査】 国籍別外国人数

区 分	総数			豊田市			藤岡町			総数
	総数	男	女	総数	男	女	総数	男	女	
総数	7,631	4,045	3,586	7,467	3,969	3,498	82	40	42	10
韓国・朝鮮	1,624	772	852	1,567	741	826	37	20	17	-
中国	598	275	323	589	271	318	7	4	3	1
東南アジア・南アジア	755	389	366	704	365	339	24	11	13	6
イギリス	15	8	7	14	8	6	-	-	-	-
アメリカ	48	34	14	43	33	10	-	-	-	-
ブラジル	4,041	2,267	1,774	4,007	2,255	1,752	12	5	7	1
ペルー	387	215	172	386	214	172	-	-	-	1
その他	108	61	47	103	59	44	2	-	2	-

注：無国籍及び国名「不詳」を含む。

【国勢調査】 労働力状態地区別・男女別15歳以上人口

	総数							15歳以上人口	労働総数
	15歳以上人口	労働力			非労働力	不詳	15歳以上人口		
		総数	就業者	完全失業者					
総数	329,027	218,982	212,003	6,979	105,518	4,527	173,177	138,446	
豊田市	293,493	195,805	189,313	6,492	93,201	4,487	155,711	124,843	
母橋	101,802	68,868	66,606	2,262	30,837	2,097	55,051	44,682	
高橋	43,487	28,463	27,375	1,088	14,680	344	21,672	17,336	
上郷	26,299	17,782	17,181	601	8,186	331	13,485	10,932	
高岡	62,775	43,817	42,547	1,270	18,185	773	35,065	29,543	
猿投	51,272	31,779	30,657	1,122	18,576	917	26,553	19,282	
松平	7,858	5,096	4,947	149	2,737	25	3,885	3,068	
藤岡町	13,470	9,338	9,150	188	4,111	21	6,816	5,667	
小原村	3,651	2,242	2,180	62	1,408	1	1,759	1,270	
足助町	8,469	5,143	5,008	135	3,324	2	4,073	2,973	
下山村	4,184	2,889	2,848	41	1,295	0	2,059	1,655	
旭町	3,089	1,915	1,875	40	1,159	15	1,468	1,097	
稲武町	2,671	1,650	1,629	21	1,020	1	1,291	941	

平成12年10月1日現在

小原村		足助町			下山村			旭町			稲武町		
男	女	総数	男	女	総数	男	女	総数	男	女	総数	男	女
6	4	32	14	18	26	10	16	6	2	4	8	4	4
-	-	17	10	7	3	1	2	-	-	-	-	-	-
-	1	1	-	1	-	-	-	-	-	-	-	-	-
3	3	11	3	8	6	5	1	3	2	1	1	-	1
-	-	1	-	1	-	-	-	-	-	-	-	-	-
-	-	1	-	1	2	1	1	1	-	1	1	-	1
1	-	-	-	-	13	2	11	2	-	2	6	4	2
1	-	-	-	-	-	-	-	-	-	-	-	-	-
-	-	1	1	-	2	1	1	-	-	-	-	-	-

平成12年10月1日現在

男				女					
働 力		非 勞 働 力	不 詳	15歳以上 人 口	働 働 働 力			非 勞 働 力	不 詳
就業者	完 全 失業者				総 数	就業者	完 全 失業者		
133,892	4,554	31,145	3,586	155,850	80,536	78,111	2,425	74,373	941
120,627	4,216	27,316	3,552	137,782	70,962	68,686	2,276	65,885	935
43,194	1,488	8,656	1,713	46,751	24,186	23,412	774	22,181	384
16,626	710	4,082	254	21,815	11,127	10,749	378	10,598	90
10,563	369	2,277	276	12,814	6,850	6,618	232	5,909	55
28,682	861	4,919	603	27,710	14,274	13,865	409	13,266	170
18,580	702	6,586	685	24,719	12,497	12,077	420	11,990	232
2,982	86	796	21	3,973	2,028	1,965	63	1,941	4
5,536	131	1,132	17	6,654	3,671	3,614	57	2,979	4
1,231	39	488	1	1,892	972	949	23	920	0
2,888	85	1,099	1	4,396	2,170	2,120	50	2,225	1
1,623	32	404	0	2,125	1,234	1,225	9	891	0
1,066	31	356	15	1,621	818	809	9	803	0
921	20	350	0	1,380	709	708	1	670	1

【国勢調査】 産業大分類別15歳以上就業者数

	性別	総 数	農 業	林 業	漁 業	鉱 業	建設業
総 数	計	212,003	5,027	209	34	198	14,564
	男	133,892	2,689	160	25	147	11,705
	女	78,111	2,338	49	9	51	2,859
豊田市	計	189,313	3,393	37	16	99	12,285
	男	120,627	1,844	30	13	75	9,858
	女	68,686	1,549	7	3	24	2,427
挙 母	計	66,606	531	10	5	22	4,455
	男	43,194	298	9	4	16	3,576
	女	23,412	233	1	1	6	879
高 橋	計	27,375	371	9	1	12	1,897
	男	16,626	209	7	1	10	1,529
	女	10,749	162	2	-	2	368
上 郷	計	17,181	644	-	-	3	1,115
	男	10,563	318	-	-	3	910
	女	6,618	326	-	-	-	205
高 岡	計	42,547	736	1	4	6	1,983
	男	28,682	417	1	3	4	1,565
	女	13,865	319	-	1	2	418
猿 投	計	30,657	912	9	6	55	2,446
	男	18,580	495	7	5	41	1,966
	女	12,077	417	2	1	14	480
松 平	計	4,947	199	8	-	1	389
	男	2,982	107	6	-	1	312
	女	1,965	92	2	-	-	77
藤岡町	計	9,150	184	5	1	45	653
	男	5,536	87	5	1	31	533
	女	3,614	97	-	-	14	120
小原村	計	2,180	231	15	1	16	201
	男	1,231	129	10	1	9	159
	女	949	102	5	-	7	42
足助町	計	5,008	368	83	13	11	649
	男	2,888	189	63	8	9	530
	女	2,120	179	20	5	2	119
下山村	計	2,848	342	55	1	8	296
	男	1,623	174	40	1	6	232
	女	1,225	168	15	-	2	64
旭町	計	1,875	302	7	-	6	243
	男	1,066	157	6	-	5	201
	女	809	145	1	-	1	42
稲武町	計	1,629	207	7	2	13	237
	男	921	109	6	1	12	192
	女	708	98	1	1	1	45

平成12年10月1日現在

製造業	電気・ガス 熱供給 水道業	運 輸 通信業	卸 売 小 売 業 飲 食 店	金 融 保 險 業	不 動 産 業	サ ー ビ ス 業	公 務	分類不能 の 産 業
93,099	730	9,547	34,734	3,274	1,452	42,603	4,296	2,236
72,805	594	7,467	13,811	1,265	830	18,174	2,885	1,335
20,294	136	2,080	20,923	2,009	622	24,429	1,411	901
85,400	652	8,629	31,305	3,014	1,370	37,482	3,412	2,219
67,596	524	6,734	12,429	1,156	788	16,045	2,212	1,323
17,804	128	1,895	18,876	1,858	582	21,437	1,200	896
29,646	255	2,982	11,834	1,104	585	13,222	1,142	813
23,934	212	2,365	4,856	439	343	5,889	730	523
5,712	43	617	6,978	665	242	7,333	412	290
11,560	82	1,235	4,733	471	211	5,957	554	282
8,963	60	984	1,758	167	103	2,351	340	144
2,597	22	251	2,975	304	108	3,606	214	138
7,662	59	916	2,770	290	115	3,196	275	136
5,804	47	693	1,050	111	73	1,301	172	81
1,858	12	223	1,720	179	42	1,895	103	55
23,041	126	1,795	5,975	620	218	7,107	497	438
19,070	91	1,347	2,273	228	127	3,010	305	241
3,971	35	448	3,702	392	91	4,097	192	197
11,338	111	1,481	5,295	465	217	6,995	815	512
8,262	96	1,171	2,224	194	129	3,113	566	311
3,076	15	310	3,071	271	88	3,882	249	201
2,153	19	220	698	64	24	1,005	129	38
1,563	18	174	268	17	13	381	99	23
590	1	46	430	47	11	624	30	15
4,402	17	448	1,294	98	60	1,714	225	4
3,186	12	340	501	30	28	634	145	3
1,216	5	108	793	68	32	1,080	80	1
672	8	66	325	24	6	512	100	3
379	8	56	163	11	4	222	78	2
293	-	10	162	13	2	290	22	1
1,054	20	192	988	89	9	1,285	244	3
696	18	158	410	50	6	560	190	1
358	2	34	578	39	3	725	54	2
884	9	94	330	30	5	657	134	3
592	9	79	110	6	3	264	105	2
292	-	15	220	24	2	393	29	1
402	5	63	227	8	1	503	104	4
227	5	52	81	5	1	232	90	4
175	-	11	146	3	-	271	14	-
285	19	55	265	11	1	450	77	-
129	18	48	117	7	-	217	65	-
156	1	7	148	4	1	233	12	-

【国勢調査】 世帯の種類別・世帯人員別一般世帯数・一般世帯人員

	一 般			
	世帯数	世帯人員 が1人	2人	3人
総 数	126,561	38,766	23,187	23,136
豊 田 市				
挙母	48,377	18,436	8,845	8,049
高橋	16,732	2,412	3,614	3,809
上郷	10,086	2,125	1,986	2,040
高岡	28,280	9,930	4,693	4,904
猿投	20,440	5,686	3,600	3,828
松平	2,646	177	449	506
藤 岡 町	4,896	478	702	881
小 原 村	1,230	191	285	211
足 助 町	2,706	329	664	452
下 山 村	1,505	213	310	234
旭 町	1,118	205	326	195
稲 武 町	1,024	180	333	173

注：世帯の種類「不詳」を含む。

【国勢調査】 施設等の世帯の種類（5区分）別世帯数及び世帯人員

	世 帯 数					
	総 数	寮・寄宿舎 の学生 生徒	病院・療養 所 の 入院者	社会施設の 入所者	矯正施設の 入所者	その他
総 数	101	18	26	17	6	34
豊 田 市	68	17	24	15	6	6
藤 岡 町	28	-	1	-	-	27
小 原 村	-	-	-	-	-	-
足 助 町	3	1	1	1	-	-
下 山 村	1	-	-	-	-	1
旭 町	-	-	-	-	-	-
稲 武 町	1	-	-	1	-	-

注：「自衛隊営舎内居住者」は、該当するものがないため表中に掲載していない。

平成12年10月1日現在

世帯数				世帯人員
4人	5人	6人	7人以上	
24,198	10,284	4,515	2,475	347,824
7,975	3,145	1,306	621	120,250
4,227	1,728	644	298	52,628
2,121	967	504	343	31,052
5,152	2,160	920	521	74,717
4,006	1,865	913	542	59,157
717	419	228	150	10,020
1,533	765	339	198	17,952
181	124	132	106	4,302
420	325	288	228	9,733
306	200	135	107	5,348
145	95	84	68	3,504
133	91	64	50	3,104

平成12年10月1日現在

総数	世帯人員				
	寮・寄宿舎 の学生 生徒	病院・療養 所の 入院者	社会施設の 入所者	矯正施設の 入所者	その他
3,200	986	1,258	801	121	34
3,023	976	1,176	744	121	6
50	-	23	-	-	27
-	-	-	-	-	-
119	10	59	50	-	-
1	-	-	-	-	1
-	-	-	-	-	-
7	-	-	7	-	-

【国勢調査】 世帯の家族類型別一般世帯数・一般世帯人員・親族人員

	世帯区分	総数	核家族世帯							
			夫婦	夫婦と 子供	男親と 子供	女親と 子供	夫婦と 両親	夫婦と 片親		
総数	総数	139,040	20,543	51,020	1,440	5,664	863	1,725		
	世帯人員	391,767	41,115	192,130	3,557	14,005	3,462	5,179		
	親族人員	391,148	41,086	192,059	3,522	13,942	3,452	5,175		
	1世帯あたり親族人員	2.81	2.00	3.76	2.45	2.46	4.00	3.00		
	6歳未満の者がいる族人員	世帯数	19,468	-	14,820	35	457	-	-	
		世帯人員	82,355	-	56,264	101	1,290	-	-	
		6歳未満親族人員	26,560	-	20,171	41	554	-	-	
		18歳未満の者がいる	世帯数	44,679	7	31,107	361	1,740	1	1
			世帯人員	194,701	14	123,573	1,050	5,009	4	3
			18歳未満親族人員	80,659	8	55,773	558	2,799	1	2
	65歳以上の者がいる	世帯数	30,248	
		世帯人員	109,060	
		65歳以上親族人員	42,695	
豊田市	総数	126,561	18,412	46,809	1,321	5,188	613	1,280		
	世帯人員	347,824	36,847	175,788	3,264	12,912	2,462	3,841		
	親族人員	347,265	36,824	175,722	3,235	12,856	2,452	3,840		
	1世帯あたり親族人員	2.74	2.00	3.75	2.45	2.48	4.00	3.00		
	6歳未満の者がいる族人員	世帯数	17,555	-	13,665	31	441	-	-	
		世帯人員	72,969	-	51,539	90	1,244	-	-	
		6歳未満親族人員	23,861	-	18,559	36	532	-	-	
	18歳未満の者がいる	世帯数	39,539	7	28,269	336	1,677	1	1	
		世帯人員	169,390	14	111,838	973	4,820	4	3	
		18歳未満親族人員	70,392	8	50,099	513	2,691	1	2	
	65歳以上の者がいる	世帯数	24,185	5,150	2,399	262	1,244	388	1,147	
		世帯人員	86,447	10,303	7,631	570	2,675	1,559	3,442	
		65歳以上親族人員	33,679	8,466	3,673	263	1,292	728	1,464	
藤岡町	総数	4,896	552	2,657	49	167	41	60		
	世帯人員	17,952	1,105	10,546	132	408	164	181		
	親族人員	17,929	1,104	10,543	127	407	164	180		
	1世帯あたり親族人員	3.66	2.00	3.97	2.59	2.44	4.00	3.00		
	6歳未満の者がいる族人員	世帯数	1,100	-	838	1	7	-	-	
		世帯人員	4,946	-	3,405	3	20	-	-	
		6歳未満親族人員	1,552	-	1,173	1	10	-	-	
	18歳未満の者がいる	世帯数	2,700	-	2,006	12	31	-	-	
		世帯人員	12,259	-	8,286	40	99	-	-	
		18歳未満親族人員	5,336	-	3,974	22	57	-	-	
	65歳以上の者がいる	世帯数	1,161	*	*	*	*	*	*	
		世帯人員	4,913	*	*	*	*	*	*	
		65歳以上親族人員	1,639	*	*	*	*	*	*	

平成12年10月1日現在

その他の親族世帯								非親族世帯	単独世帯
夫婦と子供と両親	夫婦と子供と片親	夫婦と他の親族	夫婦・子供と他の親族	夫婦・親と他の親族	夫婦と子供と親と他の親族	兄弟姉妹	他に分類されない親族世帯		
5,989	6,427	251	985	408	1,592	437	992	342	40,362
36,503	31,485	836	4,810	2,292	11,029	926	3,390	686	40,362
36,483	31,473	830	4,802	2,287	11,025	921	3,387	342	40,362
6.09	4.90	3.31	4.88	5.61	6.93	2.11	3.41	1.00	1.00
1,761	924	17	318	67	936	-	133	-	-
10,720	4,701	78	1,605	525	6,556	-	515	-	-
2,502	1,269	23	390	89	1,368	-	153	-	-
4,781	3,513	67	724	109	1,479	33	423	-	333
29,710	18,293	255	3,627	778	10,354	78	1,620	-	333
9,583	6,556	92	1,190	189	2,902	38	635	-	333
...
...
...
4,727	5,316	208	813	324	1,191	411	862	320	38,766
28,778	26,034	694	3,962	1,823	8,201	869	2,941	642	38,766
28,761	26,024	689	3,954	1,819	8,199	864	2,940	320	38,766
6.08	4.90	3.31	4.86	5.61	6.88	2.10	1.00	1.00	1.00
1,461	764	16	278	55	725	-	119	-	-
8,842	3,854	72	1,396	438	5,035	-	459	-	-
2,068	1,052	21	333	71	1,054	-	135	-	-
3,788	2,860	60	602	88	1,106	33	380	-	331
23,461	14,870	226	2,997	632	7,691	78	1,452	-	331
7,517	5,279	81	965	154	2,139	38	574	-	331
3,736	4,636	117	421	219	827	41	604	14	2,980
22,918	22,632	403	2,062	1,296	5,767	85	2,096	28	2,980
6,727	4,798	222	722	332	1,295	63	640	14	2,980
331	332	6	58	19	94	8	36	8	478
2,028	1,671	21	294	106	659	17	126	16	478
2,028	1,670	21	294	105	658	17	125	8	478
6.13	5.03	3.50	5.07	5.53	7.00	2.13	3.47	1.00	1.00
101	74	1	23	3	47	-	5	-	-
622	393	6	124	19	335	-	19	-	-
152	105	2	34	5	65	-	5	-	-
275	223	1	42	5	89	-	14	-	2
1,710	1,173	6	226	33	629	-	55	-	2
555	440	3	83	8	171	-	21	-	2
*	*	*	*	*	*	*	*	*	*
*	*	*	*	*	*	*	*	*	*
*	*	*	*	*	*	*	*	*	*

【国勢調査】 世帯の家族類型別一般世帯数・一般世帯人員・親族人員（続き）

	世帯区分	総数	核家族世帯						
			夫婦	夫婦と	男親と	女親と	夫婦と 両親	夫婦と 片親	
				子供	子供	子供			
小 原 村	総数	1,230	220	237	12	59	28	54	
	世帯人員	4,302	440	852	28	129	112	162	
	親族人員	4,295	440	851	28	128	112	162	
	1世帯あたり親族人員	3.49	2.00	3.59	2.33	2.17	4.00	3.00	
	6歳未満の者のいる族人員	世帯数	131	-	41	-	1	-	-
		世帯人員	742	-	162	-	2	-	-
		6歳未満親族人員	189	-	56	-	1	-	-
	18歳未満の者のいる	世帯数	403	-	104	2	4	-	-
		世帯人員	2,214	-	419	5	11	-	-
		18歳未満親族人員	792	-	200	3	5	-	-
	65歳以上の者のいる	世帯数	842	*	*	*	*	*	*
		世帯人員	3,068	*	*	*	*	*	*
65歳以上親族人員		1,255	*	*	*	*	*	*	
足 助 町	総数	2,706	522	548	30	123	81	120	
	世帯人員	9,733	1,047	2,016	67	275	324	360	
	親族人員	9,714	1,044	2,015	67	270	324	360	
	1世帯あたり親族人員	3.59	2.00	3.68	2.23	2.20	4.00	3.00	
	6歳未満の者のいる族人員	世帯数	290	-	98	-	3	-	-
		世帯人員	1,636	-	417	-	7	-	-
		6歳未満親族人員	416	-	138	-	3	-	-
	18歳未満の者のいる	世帯数	846	-	229	5	10	-	-
		世帯人員	4,692	-	957	14	27	-	-
		18歳未満親族人員	1,736	-	468	9	15	-	-
	65歳以上の者のいる	世帯数	1,820	*	*	*	*	*	*
		世帯人員	6,938	*	*	*	*	*	*
65歳以上親族人員		2,717	*	*	*	*	*	*	
下 山 村	総数	1,505	266	478	13	44	18	60	
	世帯人員	5,348	533	1,907	35	99	72	180	
	親族人員	5,342	532	1,907	34	99	72	180	
	1世帯あたり親族人員	3.55	2.00	3.99	2.62	2.25	4.00	3.00	
	6歳未満の者のいる族人員	世帯数	220	-	125	2	3	-	-
		世帯人員	1,126	-	537	6	9	-	-
		6歳未満親族人員	307	-	171	3	5	-	-
	18歳未満の者のいる	世帯数	670	-	370	5	11	-	-
		世帯人員	3,332	-	1,561	16	30	-	-
		18歳未満親族人員	1,377	-	786	10	18	-	-
	65歳以上の者のいる	世帯数	748	*	*	*	*	*	*
		世帯人員	2,809	*	*	*	*	*	*
65歳以上親族人員		1,144	*	*	*	*	*	*	

平成12年10月1日現在

その他の親族世帯								非親族世帯	単身世帯
夫婦と子供と両親	夫婦と子供と片親	夫婦と他の親族	夫婦・子供と他の親族	夫婦・親と他の親族	夫婦と子供と親と他の親族	兄弟姉妹	他に分類されない親族世帯		
175	145	8	21	11	48	5	13	3	191
1,084	704	29	105	65	342	11	42	6	191
1,082	704	29	105	65	342	11	42	3	191
6.18	4.86	3.63	5.00	5.91	7.13	2.20	3.23	1.00	1.00
38	15	-	2	2	31	-	1	-	-
241	80	-	11	15	227	-	4	-	-
57	19	-	3	3	49	-	1	-	-
140	80	1	18	4	45	-	5	-	-
890	419	6	92	29	326	-	17	-	-
293	153	2	30	6	95	-	5	-	-
*	*	*	*	*	*	*	*	*	*
*	*	*	*	*	*	*	*	*	*
*	*	*	*	*	*	*	*	*	*
371	322	9	41	23	131	8	40	8	329
2,281	1,573	29	198	128	936	18	136	16	329
2,280	1,573	29	198	128	935	18	136	8	329
6.15	4.89	3.22	4.83	5.57	7.14	2.25	3.40	1.00	1.00
82	26	-	6	4	67	-	4	-	-
512	140	-	27	29	487	-	17	-	-
115	40	-	7	5	101	-	7	-	-
281	162	2	26	5	116	-	10	-	-
1,779	863	6	128	34	844	-	40	-	-
594	325	2	48	8	251	-	16	-	-
*	*	*	*	*	*	*	*	*	*
*	*	*	*	*	*	*	*	*	*
*	*	*	*	*	*	*	*	*	*
158	126	5	22	15	65	2	18	2	213
952	618	17	108	87	454	4	65	4	213
952	617	16	108	87	454	4	65	2	213
6.03	4.90	3.20	4.91	5.80	6.98	2.00	3.61	1.00	1.00
29	17	-	6	3	32	-	3	-	-
183	91	-	32	24	231	-	13	-	-
39	21	-	10	5	49	-	4	-	-
118	72	2	18	4	63	-	7	-	-
739	383	8	92	30	443	-	30	-	-
236	144	3	33	9	127	-	11	-	-
*	*	*	*	*	*	*	*	*	*
*	*	*	*	*	*	*	*	*	*
*	*	*	*	*	*	*	*	*	*

【国勢調査】 世帯の家族類型別一般世帯数・一般世帯人員・親族人員（続き）

	世帯区分	総数	核家族世帯					
			夫婦	夫婦と 子供	男親と 子供	女親と 子供	夫婦と 両親	夫婦と 片親
旭 町	総数	1,118	281	141	8	41	42	80
	世帯人員	3,504	563	482	16	88	168	241
	親族人員	3,502	562	482	16	88	168	240
	1世帯あたり親族人員	3.13	2.00	3.42	2.00	2.15	4.00	3.00
	6歳未満の者のいる族人員	90	-	24	-	-	-	-
	世帯数	504	-	96	-	-	-	-
	世帯人員	121	-	32	-	-	-	-
	6歳未満親族人員	261	-	49	-	2	-	-
	18歳未満の者のいる	1,455	-	191	-	7	-	-
	18歳未満親族人員	500	-	90	-	3	-	-
65歳以上の者のいる	831	*	*	*	*	*	*	
世帯数	2,710	*	*	*	*	*	*	
世帯人員	1,247	*	*	*	*	*	*	
65歳以上親族人員								
稲 武 町	総数	1,024	290	150	7	42	40	71
	世帯人員	3,104	580	539	15	94	160	214
	親族人員	3,101	580	539	15	94	160	213
	1世帯あたり親族人員	3.03	2.00	3.59	2.14	2.24	4.00	3.00
	6歳未満の者のいる族人員	82	-	29	1	2	-	-
	世帯数	432	-	108	2	8	-	-
	世帯人員	114	-	42	1	3	-	-
	6歳未満親族人員	260	-	80	1	5	-	-
	18歳未満の者のいる	1,359	-	321	2	15	-	-
	18歳未満親族人員	526	-	156	1	10	-	-
65歳以上の者のいる	661	*	*	*	*	*	*	
世帯数	2,175	*	*	*	*	*	*	
世帯人員	1,014	*	*	*	*	*	*	
65歳以上親族人員								

平成12年10月1日現在

その他の親族世帯								非親族世帯	単身世帯
夫婦と子供と両親	夫婦と子供と片親	夫婦と他の親族	夫婦・子供と他の親族	夫婦・親と他の親族	夫婦と子供と親と他の親族	兄弟姉妹	他に分類されない親族世帯		
126	95	7	25	8	40	1	18	-	205
762	452	22	119	47	278	3	58	-	205
762	452	22	119	47	278	3	58	-	205
6.05	4.76	3.14	4.76	5.88	6.95	3.00	3.22	-	1.00
27	16	-	2	-	20	-	1	-	-
172	80	-	10	-	143	-	3	-	-
37	17	-	2	-	32	-	1	-	-
96	54	-	15	2	38	-	5	-	-
606	273	-	77	16	267	-	18	-	-
203	95	-	26	3	75	-	5	-	-
*	*	*	*	*	*	*	*	*	*
*	*	*	*	*	*	*	*	*	*
*	*	*	*	*	*	*	*	*	*
101	91	8	5	8	23	2	5	1	180
618	433	24	24	36	159	4	22	2	180
618	433	24	24	36	159	4	21	1	180
6.12	4.76	3.00	4.80	4.50	6.91	2.00	4.20	1.00	1.00
23	12	-	1	-	14	-	-	-	-
148	63	-	5	-	98	-	-	-	-
34	15	-	1	-	18	-	-	-	-
83	62	1	3	1	22	-	2	-	-
525	312	3	15	4	154	-	8	-	-
185	120	1	5	1	44	-	3	-	-
*	*	*	*	*	*	*	*	*	*
*	*	*	*	*	*	*	*	*	*
*	*	*	*	*	*	*	*	*	*

【国勢調査】 住宅の所有関係別住宅に住む一般世帯数

平成12年10月1日現在

	区 分	世 帯 数	世 帯 人 員	1世帯当 たり人員	1世帯当たり 延べ面積(m ²)	1人当たり 延べ面積(m ²)
総 数	総 数	125,391	377,855	3.01	146.3	43.3
	持 ち 家	81,387	287,829	3.54	155.5	44.4
	公 営 借 家	7,739	21,634	2.80	56.1	19.9
	民 営 借 家	30,144	54,287	1.80	76.3	35.1
	給 与 住 宅	5,110	11,949	2.34	67.6	32.4
	間 借 り	1,011	2,156	2.13	49.3	22.0
豊 田 市	総 数	113,237	334,301	2.95	98.8	33.5
	持 ち 家	69,869	245,705	3.52	132.2	37.6
	公 営 借 家	7,668	21,438	2.80	50.3	18.0
	民 営 借 家	29,843	53,616	1.80	42.0	23.4
	給 与 住 宅	4,905	11,527	2.35	53.9	22.9
	間 借 り	952	2,015	2.12	45.3	21.4
藤 岡 町	総 数	4,743	17,798	3.75	127.4	34.0
	持 ち 家	4,548	17,380	3.82	130.2	34.1
	公 営 借 家	5	19	3.80	42.0	11.1
	民 営 借 家	85	172	2.02	67.8	33.5
	給 与 住 宅	79	163	2.06	62.2	30.1
	間 借 り	26	64	2.46	51.6	21.0
小 原 村	総 数	1,220	4,289	3.52	160.3	45.6
	持 ち 家	1,162	4,149	3.57	164.1	46.0
	公 営 借 家	10	32	3.20	99.1	31.0
	民 営 借 家	30	68	2.27	82.3	36.3
	給 与 住 宅	12	26	2.17	97.6	45.0
	間 借 り	6	14	2.33	54.5	23.4
足 助 町	総 数	2,666	9,670	3.63	160.5	44.3
	持 ち 家	2,487	9,237	3.71	167.0	45.0
	公 営 借 家	27	81	3.00	60.0	20.0
	民 営 借 家	97	233	2.40	81.9	34.1
	給 与 住 宅	42	86	2.05	57.9	28.3
	間 借 り	13	33	2.54	47.9	18.9
下 山 村	総 数	1,449	5,276	3.64	146.9	40.3
	持 ち 家	1,395	5,169	3.71	149.7	40.4
	公 営 借 家	-	-	-	-	-
	民 営 借 家	33	66	2.00	77.2	38.6
	給 与 住 宅	17	30	1.76	72.7	41.2
	間 借 り	4	11	2.75	48.7	17.7
旭 町	総 数	1,092	3,477	3.18	167.4	52.6
	持 ち 家	1,048	3,373	3.22	171.1	53.2
	公 営 借 家	8	23	2.88	82.0	28.5
	民 営 借 家	12	27	2.25	114.7	51.0
	給 与 住 宅	19	46	2.42	63.8	26.3
	間 借 り	5	8	1.60	43.1	27.0
稲 武 町	総 数	984	3,044	3.09	162.7	52.6
	持 ち 家	878	2,816	3.21	174.5	54.4
	公 営 借 家	21	41	1.95	59.6	30.5
	民 営 借 家	44	105	2.39	67.9	28.5
	給 与 住 宅	36	71	1.97	65.4	33.2
	間 借 り	5	11	2.20	53.8	24.5

【事業所・企業】 従業者規模別事業所数および従業者数（民営事業所）

	総 数		0 ～ 4 人	
	事業所数	従業者数	事業所数	従業者数
総 数	14,371	209,431	8,158	18,085
豊 田 市	12,402	192,680	6,867	15,360
藤 岡 町	558	7,797	309	687
小 原 村	260	1,673	182	365
足 助 町	502	2,976	348	749
下 山 村	211	1,549	142	307
旭 町	223	1,340	170	329
稲 武 町	215	1,416	140	288

【農業】 経営耕地規模別農家数

	総農家数	販 売					
		計	例外規程	0.3～0.5	0.5～1.0	1.0～1.5	1.5～2.0
総 数	8,660	5,210	37	2,010	2,092	636	231
豊 田 市	4,918	3,238	27	957	1,331	538	211
藤 岡 町	547	295	-	161	102	23	2
小 原 村	617	267	4	178	77	8	-
足 助 町	1,008	435	1	262	143	12	5
下 山 村	564	430	1	139	230	40	11
旭 町	635	349	-	195	140	10	2
稲 武 町	371	196	4	118	69	5	-

【農業】 男女別・年齢別農業従事者数（販売農家）

	総 計	男					
		小計	15～19	20～29	30～39	40～49	50～59
総 数	15,926	8,461	147	674	916	1,562	1,553
豊 田 市	9,986	5,352	83	437	609	1,006	1,004
藤 岡 町	904	480	17	48	54	87	95
小 原 村	810	431	11	26	45	76	59
足 助 町	1,336	708	9	67	67	134	127
下 山 村	1,325	680	15	46	77	125	118
旭 町	997	512	7	41	33	80	99
稲 武 町	568	298	5	9	31	54	51

平成13年10月1日現在

5 ~ 9 人		10 ~ 29 人		30 人 以 上	
事業所数	従業者数	事業所数	従業者数	事業所数	従業者数
	人		人		人
2,950	19,276	2,365	38,347	898	133,723
2,617	17,117	2,113	34,436	805	125,767
115	755	86	1,360	48	4,995
39	258	31	480	8	570
88	567	54	804	12	856
33	216	26	386	10	640
19	119	28	447	6	445
39	244	27	434	9	450

資料：平成13年事業所・企業統計調査

平成12年2月1日現在 単位：戸

農 家							
2.0~2.5	2.5~3.0	3.0~4.0	4.0~5.0	5.0~7.5	7.5~10.0	10.0~15.0	15.0ha以上
82	37	39	14	12	9	6	5
73	35	26	11	10	8	6	5
4	-	-	1	2	-	-	-
-	-	-	-	-	-	-	-
-	1	10	1	-	-	-	-
4	-	3	1	-	1	-	-
1	1	-	-	-	-	-	-
-	-	-	-	-	-	-	-

資料：2000年世界農林業センサス

平成12年2月1日現在 単位：戸

60歳以上	女						
	小計	15~19	20~29	30~39	40~49	50~59	60歳以上
3,609	7,465	95	336	637	1,304	1,489	3,604
2,213	4,634	57	226	418	798	987	2,148
179	424	10	17	39	78	88	192
214	379	5	17	38	55	65	199
304	628	7	19	42	129	104	327
299	645	9	33	54	127	101	321
252	485	5	16	24	73	91	276
148	270	2	8	22	44	53	141

資料：2000年世界農林業センサス

【工業】 総括表

	事業所数	従業者数 (人)	現金給与額 (万円)	原材料 使用額等 (万円)	総数
総数	1,056	96,773	63,814,461	690,021,631	963,098,640
豊田市	889	90,405	60,617,620	677,506,621	943,571,093
藤岡町	74	4,505	2,529,177	9,939,505	15,402,859
小原村	25	578	228,465	667,291	1,145,390
足助町	28	390	138,524	300,148	586,941
下山村	18	313	119,049	756,131	1,111,081
旭町	8	225	71,063	560,104	699,907
稲武町	14	357	110,563	291,831	581,369

注: 従業者4人以上の事業所

【商業】 産業中分類（一部小分類）別事業所数・従業者数

産業分類	総数		豊田市		藤岡町	
	事業所数	従業者数	事業所数	従業者数	事業所数	従業者数
総数	3,221	27,467	2,799	25,256	86	790
卸売業計	528	5,574	486	5,377	13	107
小売業計	2,693	21,893	2,313	19,879	73	683
55 各種商品小売業	20	1,566	19	1,565	-	0
56 織物・衣服・身の回り品小売業	371	1,454	337	1,346	6	31
57 飲食料品小売業	885	9,066	714	8,056	37	385
571 各種食料品小売業	121	2,174	95	1,851	6	170
572 酒小売業	96	342	62	270	5	15
573 食肉小売業	13	95	9	49	0	0
574 鮮魚小売業	10	27	10	27	0	0
575 野菜・果実小売業	34	215	29	205	1	1
576 菓子・パン小売業	141	866	117	764	4	22
577 米穀物小売業	32	121	27	91	0	0
579 その他の飲食料品小売業	438	5,226	365	4,799	21	177
58 自動車・自転車小売業	261	1,754	242	1,666	5	21
59 家具・じゅう器・機械器具小売業	253	1,220	213	1,121	2	5
60 その他の小売業	903	6,833	788	6,125	23	241
601 医薬品・化粧品小売業	159	948	145	893	4	35
602 農耕用品小売業	26	143	18	93	0	0
603 燃料小売業	184	1,554	149	1,370	11	66
604 書籍・文房具小売業	146	2,373	131	2,123	4	90
605 スポーツ用品・がん具・娯楽用品 ・楽器小売業	92	534	85	521	0	0
606 写真機・写真材料小売業	13	40	12	38	0	0
607 時計・眼鏡・光学機械小売業	47	147	42	138	0	0
609 他に分類されない小売業	236	1,094	206	949	4	50

平成15年12月31日現在

製造品出荷額等 (万円)			生産額 (万円)	付加価値額 (万円)
製造品 出荷額	加工賃 収入額	修理料 収入額		
958,074,979	4,518,681	504,980	962,049,396	254,351,981
939,150,618	3,916,770	503,705	942,425,271	248,226,922
14,895,515	507,147	197	15,507,144	4,704,934
1,100,575	44,115	700	1,141,003	432,199
574,017	12,856	68	586,925	269,716
1,101,684	9,087	310	1,110,141	326,722
694,490	5,417	-	698,166	125,555
558,080	23,289	-	580,746	265,933

資料：平成15年工業統計調査

平成14年6月1日現在

小原村		足助町		下山村		旭町		稲武町	
事業所数	従業者数	事業所数	従業者数	事業所数	従業者数	事業所数	従業者数	事業所数	従業者数
40	172	133	588	43	254	54	141	66	266
4	16	14	49	4	12	3	6	4	7
36	156	119	539	39	242	51	135	62	259
1	1	0	0	0	0	0	0	0	0
3	14	12	29	3	11	4	9	6	14
19	68	50	262	21	130	20	61	24	104
3	11	3	59	4	36	5	17	5	30
5	9	8	17	6	13	5	10	5	8
2	13	1	21	1	12	0	0	0	0
0	0	0	0	0	0	0	0	0	0
0	0	2	2	1	2	1	5	0	0
0	0	12	45	2	13	1	4	5	18
2	13	2	16	0	0	0	0	1	1
7	22	22	102	7	54	8	25	8	47
2	8	6	15	1	8	2	11	3	25
3	8	14	32	4	13	8	16	9	25
8	57	37	201	10	80	17	38	20	91
0	0	3	8	2	4	3	5	2	3
1	4	5	36	1	8	1	2	0	0
5	22	8	45	4	20	3	9	4	22
1	30	4	52	2	43	1	7	3	28
0	0	1	2	0	0	2	3	4	8
0	0	0	0	0	0	1	2	0	0
1	1	1	2	0	0	2	4	1	2
0	0	15	56	1	5	4	6	6	28

資料：平成14年商業統計調査

【教育】 幼稚園の状況

平成16年5月1日現在

	園数	学級数	教員数		園児数					
			本務者	兼務者	総数		3歳児	4歳児	5歳児	
					男	女				
総数	37	225	316	51	5,579	2,846	2,733	1,097	2,224	2,258
豊田市	33	210	298	48	5,285	2,693	2,592	1,030	2,103	2,152
藤岡町	2	9	11	1	225	111	114	49	95	81
小原村	-	-	-	-	-	-	-	-	-	-
足助町	1	3	4	-	39	23	16	12	12	15
下山村	-	-	-	-	-	-	-	-	-	-
旭町	1	3	3	2	30	19	11	6	14	10
稲武町	-	-	-	-	-	-	-	-	-	-

注：私立幼稚園を含む（豊田市13園、藤岡町2園）

資料：学校基本調査

【教育】 小学校の状況

平成16年5月1日現在

	学校数	学級数	教員数		児童数								
			本務	兼務	総数		1年	2年	3年	4年	5年	6年	
					男	女							
総数	79	1,000	1,468	56	25,298	12,943	12,355	4,256	4,211	4,131	4,362	4,211	4,127
豊田市	52	801	1,143	49	21,969	11,162	10,807	3,757	3,688	3,632	3,789	3,589	3,514
藤岡町	4	64	92	3	1,845	1,013	832	287	307	278	307	331	335
小原村	3	19	31	2	242	119	123	36	33	31	46	46	50
足助町	10	59	100	1	494	254	240	71	77	78	77	103	88
下山村	6	34	60	1	443	228	215	68	65	63	88	77	82
旭町	3	15	29	-	155	93	62	19	23	32	27	32	22
稲武町	1	8	13	-	150	74	76	18	18	17	28	33	36

注：私立小学校なし

資料：学校基本調査

【教育】 中学校の状況

平成16年5月1日現在

	学校数	学級数	教員数		生徒数					
			本務	兼務	総数		1年	2年	3年	
					男	女				
総数	28	390	740	67	12,573	6,477	6,096	4,125	4,154	4,294
豊田市	22	327	608	55	10,693	5,487	5,206	3,526	3,543	3,624
藤岡町	1	27	51	1	944	484	460	310	305	329
小原村	1	7	13	3	128	68	60	37	42	49
足助町	1	11	22	4	322	176	146	90	92	140
下山村	1	10	21	2	293	162	131	96	95	102
旭町	1	4	13	2	94	46	48	30	40	24
稲武町	1	4	12	-	99	54	45	36	37	26

注：私立中学校を含む（豊田市2校）

資料：学校基本調査

【教育】 高等学校の状況

平成16年5月1日現在

	学校数		教員数 (本務)	生徒数			本 科						
	本校	分校		総数	男	女	全 日 制			定 時 制			
			1年				2年	3年	1年	2年	3年	4年	
総 数	16	1	718	11,092	6,067	5,025	3,640	3,589	3,655	79	46	49	34
豊田市	13	-	657	10,414	5,714	4,700	3,371	3,380	3,455	79	46	49	34
藤岡町	1	-	26	296	154	142	122	94	80	-	-	-	-
小原村	-	-	-	-	-	-	-	-	-	-	-	-	-
足助町	1	-	26	313	166	147	119	97	97	-	-	-	-
下山村	-	-	-	-	-	-	-	-	-	-	-	-	-
旭 町	-	-	-	-	-	-	-	-	-	-	-	-	-
稲武町	1	1	9	69	33	36	28	18	23	-	-	-	-

注：私立高等学校を含む（豊田市3校）

資料：学校基本調査

【選挙】 選挙人名簿登録者数

平成16年9月2日現在

	総 数	男	女
総 数	307,317	160,278	147,039
豊 田 市	272,690	143,194	129,496
藤 岡 町	13,340	6,775	6,565
小 原 村	3,539	1,698	1,841
足 助 町	7,983	3,881	4,102
下 山 村	4,130	2,024	2,106
旭 町	3,035	1,441	1,594
稲 武 町	2,600	1,265	1,335

資料：選挙管理委員会事務局

【選挙】投票所別選挙人名簿登録者数

番号	投票所名	登録者数			番号	投票所名	登録者数		
		計	男	女			計	男	女
	総数	307,317	160,278	147,039					
1	豊田市役所	3,201	1,666	1,535	41	高美町自治会館	1,333	645	688
2	豊田市青少年相談所	1,017	512	505	42	吉原町区民会館	4,686	2,470	2,216
3	挙母小学校	7,526	3,980	3,546	43	花園公民館	6,257	3,304	2,953
4	豊田市梅坪台公民館	7,685	3,987	3,698	44	堤小学校	1,737	917	820
5	崇化館中学校	5,902	3,058	2,844	45	前林中学校	3,131	1,789	1,342
6	小坂区民会館	5,094	2,665	2,429	46	西岡町区民会館	5,681	3,669	2,012
7	三軒屋区民会館	4,482	2,472	2,010	47	堤町区民会館	2,362	1,217	1,145
8	童子山小学校	5,477	2,888	2,589	48	駒場小学校	4,953	2,546	2,407
9	土橋児童館	4,653	2,551	2,102	49	大畑保育園	1,079	545	534
10	根川小学校	5,912	3,166	2,746	50	保見町公民館	2,097	1,077	1,020
11	豊南公民館	9,969	5,121	4,848	51	貝津町公民館	2,312	1,307	1,005
12	平和小学校	4,771	2,844	1,927	52	東保見小学校	5,501	2,779	2,722
13	山之手小学校	5,039	2,723	2,316	53	豊田養護学校	3,906	2,036	1,870
14	丸山区民会館	3,824	1,958	1,866	54	猿投町公民館	589	278	311
15	豊田市西部コミュニティーセンター	4,806	2,511	2,295	55	豊田市猿投北公民館	1,555	768	787
16	宮口上区民会館	7,471	3,774	3,697	56	亀首町児童館	2,499	1,314	1,185
17	深田山公会堂	3,829	2,120	1,709	57	猿投支所	6,445	3,264	3,181
18	美山小学校	5,201	3,341	1,860	58	豊田市猿投台公民館	8,172	4,146	4,026
19	高橋公民館	5,233	2,630	2,603	59	越戸保育園	3,385	1,733	1,652
20	平井小学校	2,727	1,325	1,402	60	御船区民会館	1,869	932	937
21	市木小学校	4,225	2,146	2,079	61	透成保育園	554	268	286
22	岩滝児童館	771	387	384	62	藤沢保育園	259	113	146
23	ひかり保育園	583	297	286	63	東広瀬小学校	1,347	653	694
24	野見小学校	5,754	2,823	2,931	64	中金小学校	793	388	405
25	広川台小学校	5,434	2,800	2,634	65	山中町公民館	155	78	77
26	下野見児童館	557	292	265	66	上鷹見保育園	668	339	329
27	益富公民館	5,609	2,812	2,797	67	市営手呂住宅集会所	747	366	381
28	五ヶ丘小学校	5,231	2,554	2,677	68	穂積町区民会館	881	443	438
29	東山小学校	5,415	2,608	2,807	69	松平志賀町公民館	1,700	836	864
30	豊栄一区区民会館	3,562	1,750	1,812	70	岩倉小学校	1,942	1,007	935
31	寿恵野小学校	5,906	3,070	2,836	71	松平中学校	1,030	508	522
32	永覚新町区民会館	3,571	2,031	1,540	72	桂野町区民会館	352	164	188
33	畝部小学校	4,300	2,145	2,155	73	滝脇小学校	213	99	114
34	上郷中学校	5,431	2,789	2,642	74	林添児童館	465	223	242
35	高嶺保育園	2,889	1,475	1,414	75	王滝町公民館	216	99	117
36	大林小学校	6,011	3,532	2,479	76	豊松町公会堂	299	147	152
37	御幸本町区民会館	2,550	1,520	1,030	77	坂上公民館	450	219	231
38	竹上区民会館	5,332	2,825	2,507					
39	竹村保育園	4,571	2,410	2,161					
40	若林公会堂	9,549	4,950	4,599					

平成16年9月2日現在

番号	投票所名	登録者数			番号	投票所名	登録者数		
		計	男	女			計	男	女
78	藤岡中央児童館	1,552	798	754	118	御蔵小学校	432	217	215
79	田茂平生活改善センター	171	85	86	119	足助資料館大河原分館	174	86	88
80	迫公民館	491	257	234	120	花山小学校	1,573	779	794
81	深見公民館	1,481	762	719	121	交流館	998	482	516
82	藤岡南部児童館 ・老人福祉センター藤岡園	4,220	2,155	2,065	122	三巴小学校	219	106	113
83	御作公民館	658	325	333	123	和合小学校	376	180	196
84	上川口公民館	230	117	113	124	東部保育園	352	173	179
85	木瀬生活改善センター	664	331	333	125	田平沢小学校	358	178	180
86	三箇公民館	355	180	175	126	阿蔵小学校	254	126	128
87	白川生活改善センター	1,189	600	589	127	旧生駒小学校	118	56	62
88	北一色生活改善センター	1,679	835	844	128	生涯学習センター旭交流館	811	391	420
89	藤岡ニューハイツ集会所	650	330	320	129	笹戸生活改善センター笹戸会館	334	161	173
90	小原大平児童館	410	201	209	130	敷島農村環境改善センター敷島会館	993	472	521
91	道慈保育園	392	170	222	131	築羽農村環境改善センター築羽会館	492	226	266
92	千洗集会所	181	94	87	132	浅野会館	287	135	152
93	小原西部児童館	200	98	102	133	稲武保健センター	477	229	248
94	上仁木診療所	351	169	182	134	中当老人憩の家	86	39	47
95	東郷集会所	111	55	56	135	野入地区林業集会施設	164	76	88
96	小原北部生活改善センター	212	103	109	136	大野瀬地区多目的研修集会施設	183	91	92
97	農業者健康管理センター	205	95	110	137	稲武大桑老人憩の家	41	22	19
98	生涯学習センター小原交流館	367	175	192	138	押川地区コミュセンター	260	126	134
99	東区生活改善センター	145	72	73	139	稲武中学校	796	393	403
100	小原支所	272	131	141	140	黒田集会所	288	140	148
101	李生活改善センター	147	76	71	141	稲武小田木老人憩の家	305	149	156
102	本城小学校	304	150	154					
103	矢作集会所	116	52	64					
104	平畑集会所	126	57	69					
105	足助小学校	1,719	831	888					
106	追分小学校	774	366	408					
107	則定小学校	646	316	330					
108	佐切小学校	341	172	169					
109	冷田小学校	678	332	346					
110	萩野小学校	705	343	362					
111	明和小学校	590	286	304					
112	大多賀集会所	54	27	27					
113	椿立連区集会所	173	90	83					
114	旧大見小学校	263	127	136					
115	みずきの里鼎館	59	35	24					
116	新盛小学校	658	304	354					
117	大蔵小学校	717	349	368					

資料:選挙管理委員会事務局

【建築】 建築確認申請の状況

年	受付件数			確認済 件数	民間 確認済 件数 (年度)	検査済 件数	着工	
	総数	市					総数	計
		1~3号	4号					
平成 12 年	2,450	931	1,362	2,509	370	1,841	2,374	1,886
13	1,810	676	960	1,846	672	1,550	1,711	1,239
14	1,300	538	641	1,326	1,109	962	1,231	840
15	1,118	449	540	1,122	1,444	750	1,025	638
16	1,010	414	464	1,002	1,764	824	954	534

注：藤岡町、小原村、足助町、下山村、旭町、稲武町の数値不詳。

：確認済件数以右の数値は4号の内訳であり、受付の年次と着工の年次は必ずしも一致しない。

：民間確認済件数については、集計の都合により各年度の計となっている。

【建築】 着工建築物構造別建築物の数、床面積の合計、工事費予定額

	総 計			木 造			鉄骨鉄筋コンクリート造		
	むね	m ²	万円	むね	m ²	万円	むね	m ²	万円
総 数	2,861	620,455	9,313,039	1,557	208,210	3,359,823	4	213	x
豊 田 市	2,573	557,778	8,344,469	1,374	184,814	2,986,806	2	179	x
藤 岡 町	190	36,567	505,217	116	13,871	224,604	-	-	-
小 原 村	27	10,940	231,830	13	1,602	27,739	-	-	-
足 助 町	38	5,623	93,771	31	4,582	77,213	-	-	-
下 山 村	20	4,541	62,425	14	1,841	29,498	2	34	x
旭 町	8	1,133	14,963	7	908	13,963	-	-	-
稲 武 町	5	3,873	60,364	2	592	x	-	-	-

注：建築物の数が1か2の場合工事費予定額 x で表示

【建築】 着工建築物用途別床面積の合計

	建築物計	居住専用住宅	居住専用準住宅	居住産業併用建築物	農林水産業用建築物	鉱業、建設業用建築物	製造業用建築物	電気・ガス・熱供給・水道業用建築物	情報通信業用建築物
総数	620,455	379,273	3,890	13,221	1,579	1,304	68,922	1,179	3,265
豊田市	557,778	349,002	3,678	13,221	1,321	1,208	53,855	667	3,149
藤岡町	36,567	19,871	-	-	-	96	13,805	-	-
小原村	10,940	1,917	-	-	-	-	-	-	-
足助町	5,623	4,397	212	-	33	-	-	-	116
下山村	4,541	2,586	-	-	-	-	1,262	512	-
旭町	1,133	908	-	-	225	-	-	-	-
稲武町	3,873	592	-	-	-	-	-	-	-

件数			着工面積 (㎡)				
住宅		その他	総数	住宅			その他
新築	増・改築			計	新築	増・改築	
1,402	484	488	574,170	264,213	209,840	54,373	309,957
801	438	472	581,554	172,463	122,768	49,695	409,091
546	294	391	608,666	111,413	82,534	28,879	497,253
401	237	387	353,268	84,529	58,480	26,049	268,739
386	148	420	427,987	69,028	54,491	14,537	358,959

資料：建築相談課

平成15年度計

鉄筋コンクリート造			鉄骨造			コンクリートブロック造			その他		
むね	㎡	万円	むね	㎡	万円	むね	㎡	万円	むね	㎡	万円
95	92,098	x	1,189	316,311	x	1	15	x	15	3,608	20,350
81	76,726	1,213,974	1,101	292,451	4,120,739	1	15	x	14	3,593	20,350
3	2,354	58,300	71	20,342	222,313	-	-	-	-	-	-
7	8,672	193,500	6	651	10,141	-	-	-	1	15	x
1	125	x	6	916	13,558	-	-	-	-	-	-
2	1,270	x	2	1,396	x	-	-	-	-	-	-
-	-	-	1	225	x	-	-	-	-	-	-
1	2,951	x	2	330	x	-	-	-	-	-	-

資料：建築統計年報

平成15年度計

運輸業用建築物	卸売・小売業用建築物	金融・保険業用建築物	不動産業用建築物	飲食店、宿泊業用建築物	医療、福祉用建築物	教育、学習支援業用建築物	その他サービス業用建築物	公務用建築物	他に分類されない建築物
39,843	17,050	1,167	5,201	7,234	25,137	20,181	20,804	9,302	1903
39,349	17,039	1,167	5,201	7,186	14,790	16,252	20,566	9,209	918
444	11	-	-	-	1,695	53	134	93	365
50	-	-	-	-	8,378	595	-	-	-
-	-	-	-	48	274	-	-	-	543
-	-	-	-	-	-	-	104	-	77
-	-	-	-	-	-	-	-	-	-
-	-	-	-	-	-	3,281	-	-	-

単位：㎡

資料：建築統計年報

【建築】 着工建築物利用関係別新設住宅の戸数、床面積の合計

利用関係別	総 数		豊 田 市		藤 岡 町		小 原 村	
	戸	m ²	戸	m ²	戸	m ²	戸	m ²
計	3,921	373,116	3,705	344,963	150	18,614	13	1,776
持家	1,698	247,587	1,542	225,387	102	13,607	13	1,776
貸家	1,872	86,807	1,846	85,194	14	667	-	-
給与住宅	10	624	9	435	1	189	-	-
分譲住宅	341	38,098	308	33,947	33	4,151	-	-

【水道】 上水道の概況

区 分	単 位	豊田市	藤岡町	小原村	足助町
総 人 口	人	358,244	19,081	4,362	9,777
給 水 戸 数	戸	130,971	5,475	1,075	3,028
給 水 人 口	人	357,802	19,016	4,198	9,637
普 及 率	%	99.9	99.7	96.2	98.6
導・送・配水管 総延長	m	2,223,201	221,509	181,908	330,266
配 水 量	m ³	47,037,601	2,365,413	505,578	1,286,102
一 日 平 均	m ³ /日	128,518	6,462	1,381	3,513
一 日 最 大	"	147,345	8,468	1,659	4,115
1人一日平均	l	359	340	329	365
有 収 率	%	91.0	90.2	76.7	77.8

平成15年度計

足 助 町		下 山 村		旭 町		稲 武 町	
戸	m ²	戸	m ²	戸	m ²	戸	m ²
26	4,248	21	2,437	5	860	1	218
26	4,248	11	1,679	3	672	1	218
-	-	10	758	2	188	-	-
-	-	-	-	-	-	-	-
-	-	-	-	-	-	-	-

資料：建築統計年報

平成15年度

下山村	旭町	稲武町
5,567	3,574	3,202
1,209	1,263	1,309
4,609	3,480	3,106
82.8	97.4	97.0
172,934	146,395	105,468
423,524	404,010	483,181
1,157	1,103	1,320
1,577	1,311	1,830
251	317	425
89.2	91.2	75.5

資料：水道総務課

【福祉】 保育園の状況

年 度	園 数	職 員 数	入 園				
			総 数		5 歳 児		
			組 数	児 童 数	組 数	児 童 数	
総 数	69	741	540	6,501	104	2,078	
豊 田 市	49	641	465	5,556	80	1,752	
藤 岡 町	5	39	38	504	9	178	
小 原 村	3	14	7	87	3	28	
足 助 町	8	25	15	161	8	54	
下 山 村	2	13	7	103	2	40	
旭 町	1	4	2	25	1	11	
稲 武 町	1	5	6	65	1	15	
内 訳	公 立	59	572	410	5,154	87	1,697
16年度	私 立	10	169	130	1,347	17	381

【衛生】 病院・医療施設状況

	総 数		病			
	施 設 数	病 床 数	病 院 数	病 床		
				計	精 神	結 核
総 数	357	3,269	20	3,084	806	-
豊 田 市	314	3,047	19	2,881	806	-
藤 岡 町	13	19	-	-	-	-
小 原 村	8	-	-	-	-	-
足 助 町	9	203	1	203	-	-
下 山 村	4	-	-	-	-	-
旭 町	3	-	-	-	-	-
稲 武 町	6	-	-	-	-	-

【公安】 交通事故発生件数（人身事故）

平成16年

	発 生 件 数				死 傷 者 数			
	総 数	死亡事故	重傷事故	軽傷事故	総 数	死 者	重 傷 者	軽 傷 者
総 数	3,078	23	103	2,952	3,767	24	109	3,634
豊 田 市	2,866	17	88	2,761	3,504	18	93	3,393
藤 岡 町	82	0	3	79	97	0	3	94
小 原 村	12	1	0	11	13	1	0	12
足 助 町	57	1	3	53	79	1	3	75
下 山 村	27	3	5	19	31	3	5	23
旭 町	8	0	0	8	10	0	0	10
稲 武 町	26	1	4	21	33	1	5	27

資料：交通安全課

平成16年4月1日現在

児 童 数						定 員
4 歳 児		3 歳 児		乳 児		
組 数	児 童 数	組 数	児 童 数	組 数	児 童 数	
98	2,066	107	1467	231	890	8,150
87	1,779	90	1215	208	810	6,650
7	163	9	114	13	49	670
0	23	2	30	2	6	135
1	49	2	45	4	13	310
1	24	2	33	2	6	210
1	6	0	8	0	0	45
1	22	2	22	2	6	130
81	1,697	85	1,168	157	592	6,570
17	369	22	299	74	298	1,580

資料：保育課

平成16年10月1日現在

院		有 床 診 療 所		無 床 診 療 所	歯 科 診 療 所	助 産 所
数		診 療 所 数	病 床 数			
感 染 症	一 般					
6	2,272	15	185	170	150	2
6	2,069	14	166	147	132	2
-	-	1	19	5	7	-
-	-	-	-	6	2	-
-	203	-	-	4	4	-
-	-	-	-	3	1	-
-	-	-	-	2	1	-
-	-	-	-	3	3	-

資料：愛知県病院名簿

【財政】 一般会計決算額・予算額

単位：千円

	平成15年度決算額		平成16年度 当初予算額	平成17年度 当初予算額
	歳入	歳出		
豊田市	137,940,420	131,605,714	132,150,000	154,320,000
藤岡町	5,792,304	5,551,390	6,357,959	—
小原村	2,921,490	2,827,772	2,610,226	—
足助町	7,018,857	6,790,596	5,500,000	—
下山村	3,944,677	3,703,217	3,820,000	—
旭町	2,594,917	2,509,819	2,440,000	—
稲武町	2,398,557	2,313,402	2,924,000	—

資料：財政課

市職員数

平成17年4月1日現在

年	総数	行政職	消防職	技能労務職	教育 保育職	医療職
平成17年	3,378	1,889	428	364 (13)	693	4
内訳(部局)						
総合企画部	67	64	1	2	-	-
総務部	133	127	-	6	【3】	-
市民部	202	202	【2】	-	-	-
社会部	351	345	1	5	-	-
子ども部	772	61	-	48 (1)	【2】	663
環境部	226	76	-	150 (7)	【15】	-
福祉保健部	232	216	-	1	11	4
産業部	115	107	-	8	-	-
都市整備部	167	167	-	-	-	-
建設部	169	166	【2】	3	-	-
消防本部	427	1	426	-	-	-
上下水道局	206	171	【1】	35 (4)	【6】	-
教育委員会	261	137	-	105 (1)	【10】	19
行政委員会等	50	49	-	1	【1】	-

注：()内は再雇用で内数

資料：人事課

：【 】内は再任用で内数

：行政委員会等は、議会事務局、監査委員事務局、選挙管理委員会、農業委員会、出納室、開発公社

行政機構図（平成17年度）



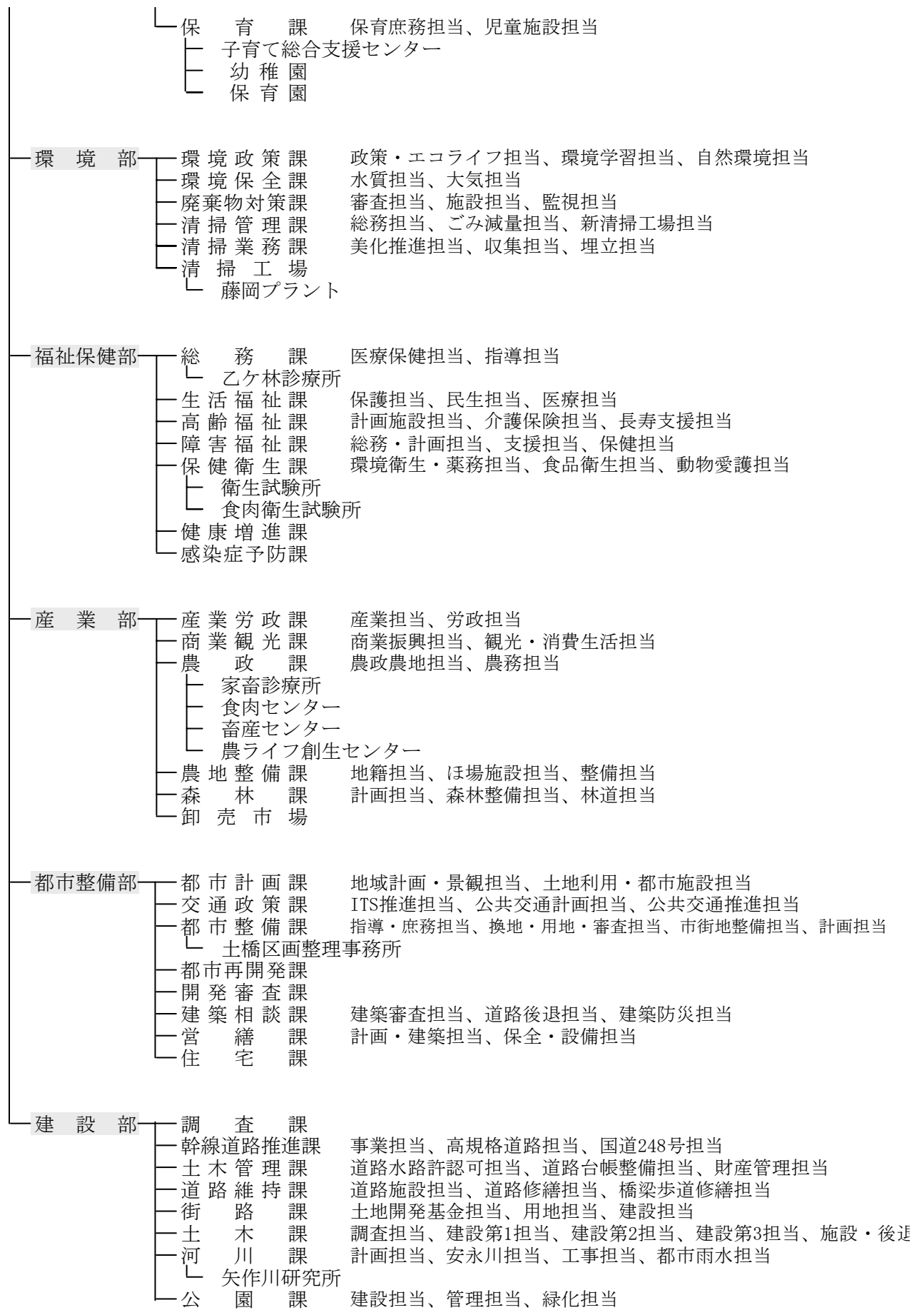

収入役

出納室

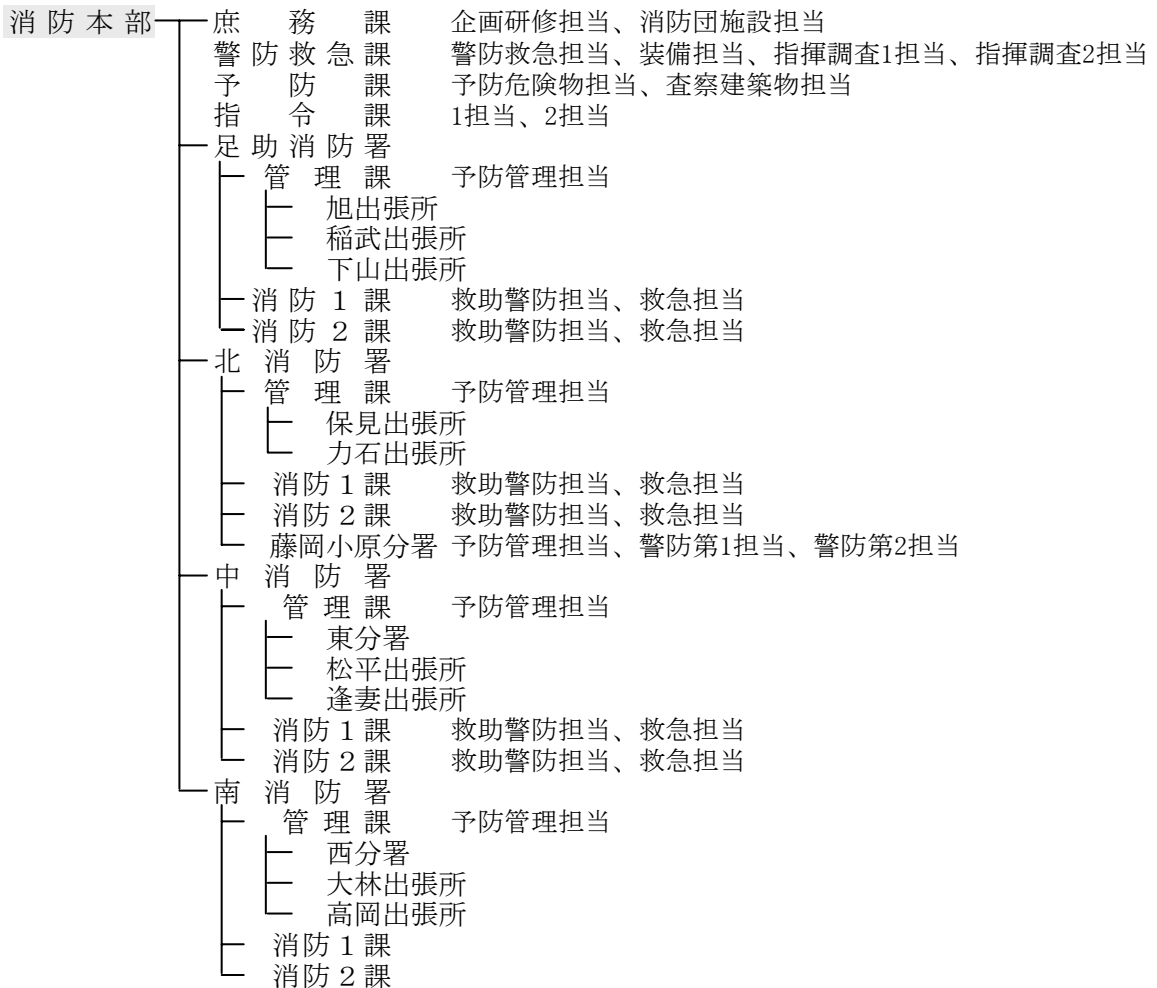

事業管理者

上下水道局

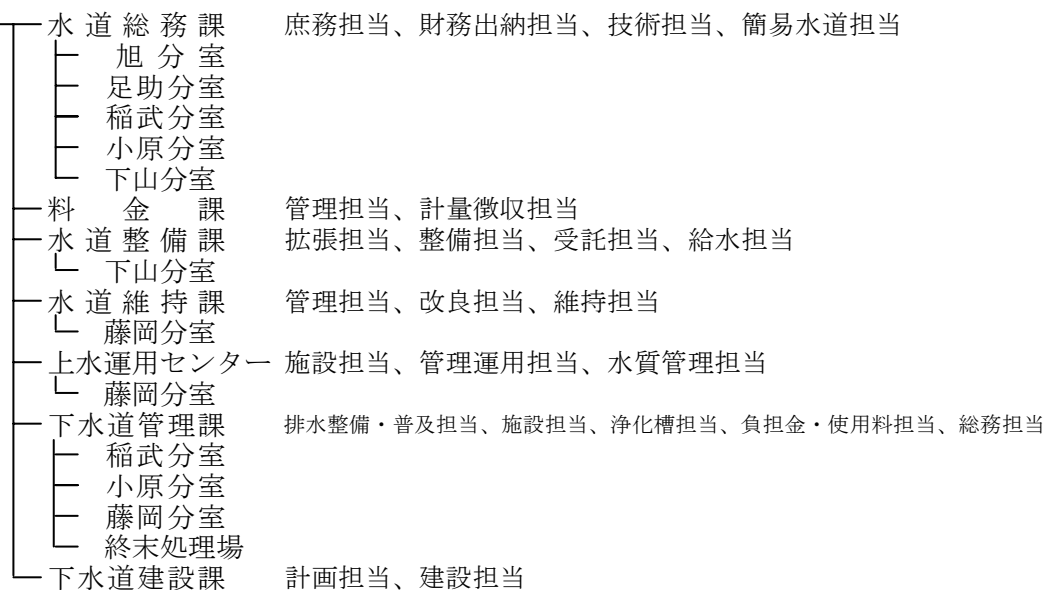

教育委員会

(事務局)

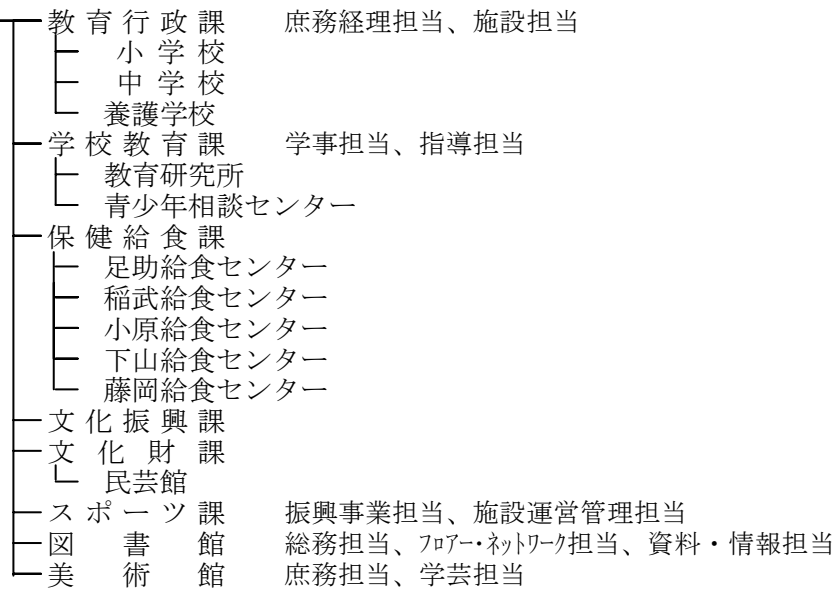

議会事務局 庶務担当、調査担当、議事担当

監査委員会事務局

選挙管理委員会事務局

農業委員会事務局

公平委員会事務局

固定資産評価審査委員会事務局

土地開発公社 業務課 総務担当、業務担当

一部事務組合、公益法人等

- 豊田三好事務組合
- 逢妻衛生処理組合
- 豊田市国際交流協会
- 豊田市シルバー人材センター
- 豊田地域医療センター
- 豊田市社会福祉協議会
- 豊田ほっとかん
- 豊田市福祉事業団
- 豊田市勤労者福祉サービスセンター
- 香恋の里
- 三州足助公社
- どんぐりの里いなぶ
- (■ 豊田森林組合)
- 豊田市都市整備公社
- 豊田都市交通研究所
- 豊田市公園緑地協会
- 豊田市水道サービス協会
- 豊田市汚水処理施設管理公社
- 豊田市学校給食協会
- 豊田市文化振興財団
- 豊田市体育協会
- 豊田スタジアム

豊 田 市 統 計 書 (合 併 特 集 号)

平成 1 7 年 4 月 発行

編集・発行

愛知県豊田市総務部庶務課

〒 471-8501

豊田市西町 3 丁目 60 番地

電話 (0565) 34-6667

FAX (0565) 31-8623
