

# 宮崎広域都市計画図（南部・清武）

## Greater Miyazaki Area City Planning Map South Area・Kiyotake

E 1:10,000

令和元年六月調製

| 凡例 |   | LEGEND |   |
|----|---|--------|---|
| 記号 | 名称  | 記号     | 名称  |
|    | 宮崎広域都市計画区域<br>Miyazaki Area City Planning Area              |        | 市街化区域界<br>Urbanization Promotion Area Boundary  |
|    | 都市計画道路<br>City Planning Road                                |        | 第一種低層住居専用地域<br>Low-rise Residential Zone Type 1 |
|    | 都市施設<br>Urban Facility                                      |        | 第二種低層住居専用地域<br>Low-rise Residential Zone Type 2 |
|    | 都市計画公園<br>City Planning Green Space                         |        | 第一種中高層住居専用地域<br>Medium-rise Residential Zone    |
|    | 駅前広場<br>Station Square                                      |        | 第二種中高層住居専用地域<br>Medium-rise Residential Zone    |
|    | 土地改良事業専用地域<br>Land Reclamation Project District             |        | 第一種住居地域<br>Residential Zone Type 1              |
|    | 公共下水道排水区域<br>Public Sewerage Coverage District              |        | 第二種住居地域<br>Residential Zone Type 2              |
|    | ポンプ施設<br>Pump Facility                                      |        | 近隣商業地域<br>Neighborhood Commercial Zone          |
|    | 国定公園<br>Quasi-National Park                                 |        | 準住居地域<br>Quasi-Residential Zone                 |
|    | 容積率・容積率<br>建築率 Building Coverage Rate                       |        | 工業地域<br>Industrial Zone                         |
|    | 排除工業地域<br>Exclusion Industrial Zone                         |        | 工業専用地域<br>Industrial Special Use Zone           |
|    | 密集市街地<br>DID (人口集中地区)<br>Dense Residential Area             |        | 地区計画区域<br>District Planning Area                |
|    | 特別用途区 (特工業地区)<br>Special Use Zone (Special Industrial Zone) |        | 都市計画河川<br>City Planning River                   |

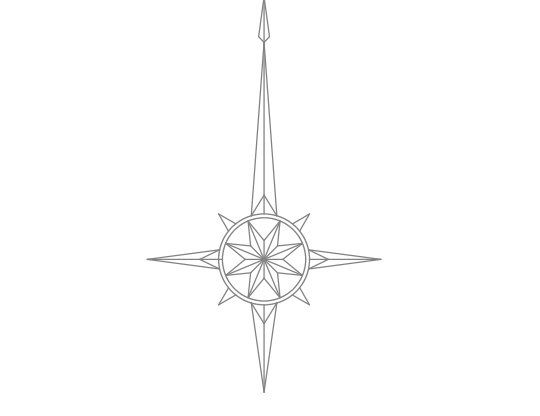
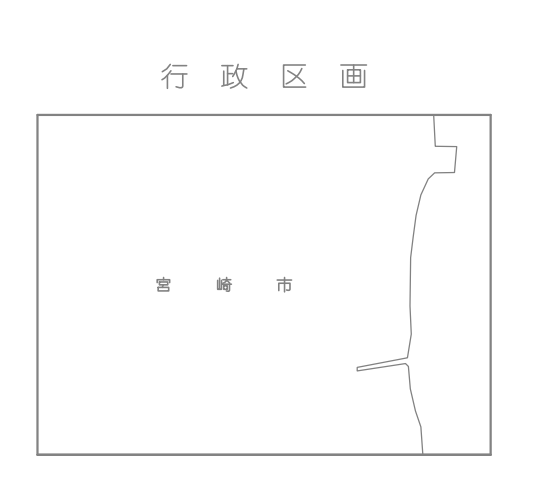
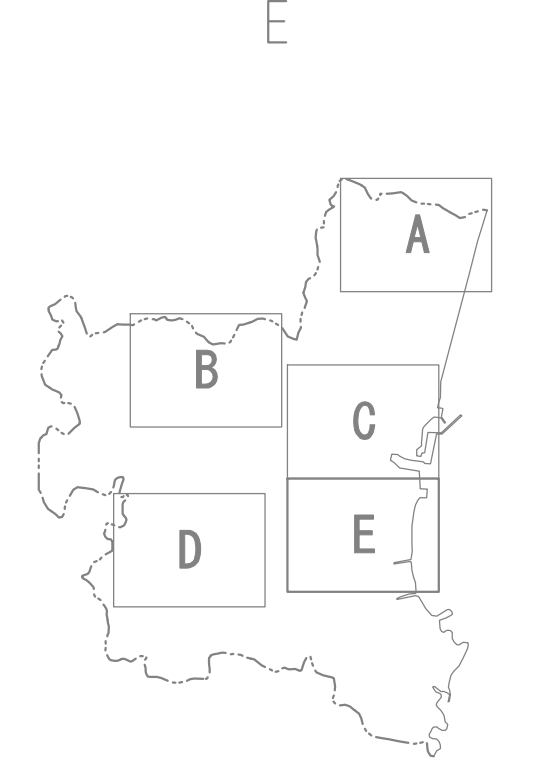
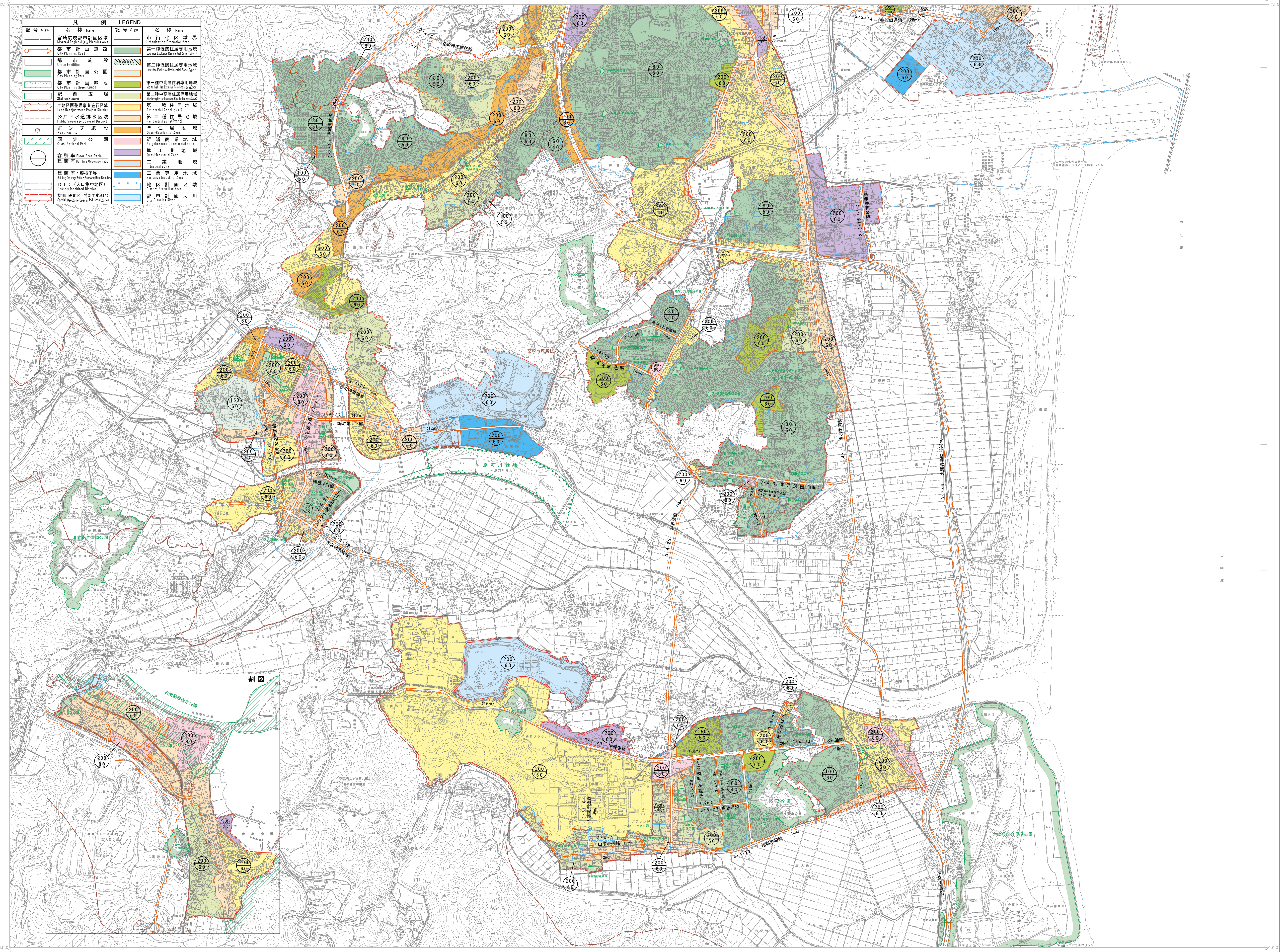

| 記号 |               |
|----|---------------|
|    | 都市計画道路        |
|    | 都市施設          |
|    | 駅前広場          |
|    | 土地改良事業専用地域    |
|    | 公共下水道排水区域     |
|    | ポンプ施設         |
|    | 国定公園          |
|    | 容積率・容積率       |
|    | 排除工業地域        |
|    | 密集市街地         |
|    | 特別用途区 (特工業地区) |
|    | 都市計画河川        |
|    | 都市計画公園        |
|    | 市街化区域界        |
|    | 第一種低層住居専用地域   |
|    | 第二種低層住居専用地域   |
|    | 第一種中高層住居専用地域  |
|    | 第二種中高層住居専用地域  |
|    | 第一種住居地域       |
|    | 第二種住居地域       |
|    | 近隣商業地域        |
|    | 準住居地域         |
|    | 工業地域          |
|    | 工業専用地域        |
|    | 地区計画区域        |
|    | 都市計画河川        |

図例 第1式  
「国土利用計画法」第11条第1項第1号に基づき、  
等価換算率 1:10

宮崎 市

調製 平成10年 6月  
(1) 調製 平成10年12月12日、600級図面図を編纂  
調製 平成11年3月12日、600級図面図を編纂

1:10,000

注) 地図が小さく多少のずれもありません。詳細については宮崎都市計画課(2-3055)の都市計画図を閲覧してください。

この図面は、国土利用計画法及び都市計画法に基づき、宮崎市の都市計画図を編纂したものである。この図面は、国土利用計画法及び都市計画法に基づき、宮崎市の都市計画図を編纂したものである。この図面は、国土利用計画法及び都市計画法に基づき、宮崎市の都市計画図を編纂したものである。