宮崎広域都市計画図（中心部）

Greater Miyazaki Area City Planning Map　Central Area

C　1:10,000

令和元年六月調製

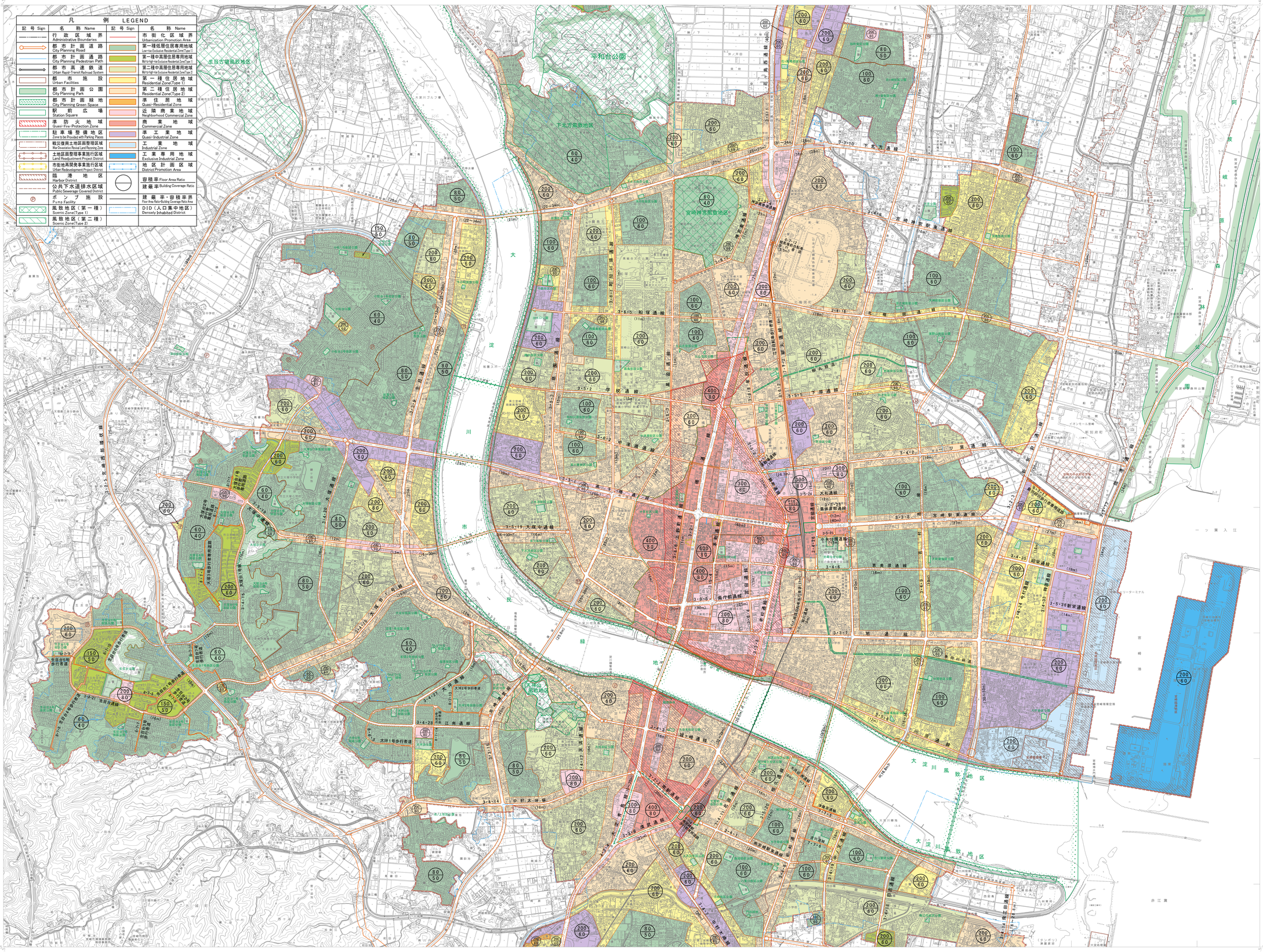

撮影 平成18年 8月
（1）実図 平成19年12月1:2,500現況平面図を編集
実図 平成31年3月1:2,500現況平面図を編集

1:10,000

0 200 1000 2000m

注） 地図が小さく多少のずれもありますので、詳細については宮崎市都市計画課で2,500分の1都市計画図を閲覧してください。

「この測量成果は、国土地理院長の承認及び和歌を得て同院所管の測量標及び測量成果を使用して得たものである。（承認番号）平３０．九公第５１号」
「この測量成果は、国土地理院長の承認を得て同院所管の測量成果を使用して得たものである。（承認番号）平３０ 九公 第１５１号」

アジア航測株式会社